



T  
332.4564  
C186  
V.1

ESCUELA SUPERIOR POLITECNICA DEL LITORAL  
PROGRAMA DE TECNOLOGIA EN  
COMPUTACION  
SISTEMA DE CAMBIOS  
MANUAL DE DISEÑO

PROYECTO:

Previo a la Obtención del Título de  
ANALISTAS EN SISTEMAS

PRESENTADA POR:

GISELA J. [CAMPAÑA CEVALLOS  
MIRELLA A. FRANCO ARREAGA

Directora: Anl. NAYETH SOLORZANO DE NAN

GUAYAQUIL

ECUADOR

1993

# TABLA DE CONTENIDO

---

AGRADECIMIENTO

DICATORIA

DECLARACION EXPRESA



## CAPITULO I. INTRODUCCION

REVISADO  
POR FSC

Pág.

- 1.1 Descripción general ..... 1- 1
- 1.2 Antecedentes ..... 1- 1
- \* 1.3 Definición del problema y su relación con las  
operaciones actuales ..... 1- 3
- 1.4 Solución propuesta ..... 1- 4

## CAPITULO II. DIAGRAMAS DE INFORMACION DEL SISTEMA

- 2.1 Diagrama general del sistema ..... 2- 1
  - 2.1.1 Narrativa del diagrama general del  
sistema ..... 2- 2
- 2.2 Diagrama de flujo de datos ..... 2- 3
  - 2.2.1 Narrativa del diagrama de flujo de  
datos ..... 2- 4
- 2.3 Diagrama de flujo de información ..... 2- 5
  - 2.3.1 Narrativa del diagrama de fluo de  
información ..... 2- 6
- 2.4 Diagrama jerárquico del sistema ..... 2- 7
  - 2.4.1 Diagrama jerárquico de Cambios ..... 2- 9
    - 2.4.1.1 Diagrama jerárquico de  
impresión ..... 2-11
    - 2.4.1.2 Diagrama jerárquico de  
Consultas ..... 2-12

2.4.1.2.1	Diagrama jerárquico de Consultas Clientes .....	2-13
2.4.1.2.2	Diagrama jerárquico de Consulta Transac....	2-14
2.4.1.3	Diagrama jerárquico de Reportes .....	2-15
2.4.1.3.1	Diagrama jerárquico de Reportes Clientes ..	2-16
2.4.1.3.2	Diagrama jerárquico de Reportes Transacc...	2-17
2.4.2	Diagrama jerárquico de Cálculos Financieros .....	2-18
2.4.2.1	Diagrama jerárquico de negociación .....	2-20
2.4.3	Diagrama jerárquico de Saldos Bancos ....	2-21
2.4.3.4	Diagrama jerárquico de Asientos contables .....	2-23
2.4.3.5	Diagrama jerárquico de Generar Saldos Bancos .....	2-24
2.4.3.5.1	Diagrama jerárquico de valores ingresados a bancos.....	2-25
2.4.3.5.2	Diagrama jerárquico de valores girados de bancos .....	2-26
2.4.4	Diagrama jerárquico de Cierres .....	2-27
2.4.5	Diagrama jerárquico de Seguridades .....	2-28
2.4.6	Diagrama jerárquico de Mantenimiento del Sistema .....	2-29



2.4.6.4	Diagrama jerárquico de Mantenim. de Archivos .....	2-30
2.4.6.4.1	Diagrama jerárquico de Mantenim. de clientes ...	2-32
2.4.6.4.2	Diagrama jerárquico de Mantenim. de narcos .....	2-33
2.4.6.4.3	Diagrama jerárquico de Mantenimiento de Tipo de transacción.....	2-35
2.4.6.4.4	Diagrama jerárquico de Mantenimiento de Tipo de cliente .....	2-36
2.4.6.4.5	Diagrama jerárquico de Mantenim. de ciudad .....	2-37

### **CAPITULO III. ESTANDARIZACION DE FORMATOS Y CODIGOS**

3.1	Estandarización de Formatos .....	3- 1
3.1.1	Nombres de archivos .....	3- 1
3.1.1.1	Archivos de datos .....	3- 1
3.1.1.1.1	Abreviatura de tipo de archivo de datos .....	3- 2
3.1.1.1.2	Abreviatura de frecuencia de archivo de datos .....	3- 2
3.1.1.2	Archivos índices .....	3- 2
3.1.1.2.1	Abreviatura de frecuencia de archivo índice .....	3- 3
3.1.2	Menús del sistema .....	3- 3
3.1.2.1	Abreviatura de tipo de menú ..	3- 3

3.1.3	Nombre de menús, pantallas, reportes ..	3- 4
3.1.3.1	Abreviatura de tipo de formato .....	3- 4
3.1.4	Nombres de programas .....	3- 5
3.1.4.1	Programas fuentes .....	3- 5
3.1.4.2	Programas compilados .....	3- 6
3.1.5	Nombre de campos de archivos .....	3- 6
3.1.5.1	Abreviatura de tipo de archivo .....	3- 7
3.1.6	Archivo de subrutina .....	3- 7
3.2	Estandarización de códigos .....	3- 8
3.2.1	Del sistema .....	3- 8
3.2.2	Código de cliente .....	3- 8

#### **CAPITULO IV. DEFINICION DE ARCHIVOS**

4.1	Descripción de archivos .....	4- 1
4.2	Diccionario de datos .....	4-21

#### **CAPITULO V. FORMATO DE PANTALLAS Y SALIDAS**

5.1	Descripción de Menús .....	5- 1
5.1.1	Menús de Cambios .....	5- 1
5.1.2	Menús de Cálculos Financieros .....	5-28
5.1.3	Menús de Saldos Bancos .....	5-35

	Pág.
5.1.4	Menú de Cierres ..... 5-50
5.1.5	Menús de Seguridades ..... 5-54
5.1.6	Menús de Mantenimiento del Sistema ... 5-59
5.2	Descripción de Entradas ..... 5- 88
5.2.1	Entradas de Cambios ..... 5- 88
5.2.2	Entradas de Cálculos Fiancieros ..... 5- 91
5.2.3	Entradas de Saldos Bancos ..... 5- 96
5.1.4	Entradas Seguridades ..... 5-108
5.1.5	Entradas Mantenimiento del Sistema .... 5-111
5.3	Descripción de Salidas ..... 5-120
5.2.1	Salidas de Cambios ..... 5-120
5.2.2	Salidas de Saldos Bancos ..... 5-128
5.2.3.	Seguridades del sistema ..... 5-136



BIBLIOTECA  
DE ESCUELAS TECNOLÓGICAS

## AGRADECIMIENTO

A *Dios*, por brindarme el derecho de nacer y vivir en este mundo, por permitirme conocer su palabra y sobre todo por amarnos.

A *mi Madre*, quien después de *Dios* es el ser más importante en mi vida, por brindarme la oportunidad de estar viviendo este momento tan especial, con su sacrificio, esfuerzo, apoyo y amor supo guiarme por la senda correcta.

A *mis hermanas*, por su amor y respaldo.

A la familia *Alvarado Torres*, mi familia de corazón.

A la familia *Zambrano Yonfá*, en especial a mi gran amiga *Mercy*, por la ayuda proporcionada.

A *Mirella*, mi compañera de tesis, a *mis amigos*, y a todas las personas que me han ofrecido su ayuda incondicional.

A *mis Profesores*, quienes con dedicación han compartido sus conocimientos y experiencia.

A la *Anl. Nayeth Solórzano de Nan*, por haber dirigido este trabajo, y apoyarnos con sus ideas y sugerencias.

A *Arrenquip S.A.*, por habernos facilitado sus instalaciones y equipos para el desarrollo de esta Tesis.

GISELA CAMPAÑA CEVALLOS



BIBLIOTECA  
DE ESCUELAS TECNOLÓGICAS

# AGRADECIMIENTO

A *Dios*, y a cada una de las personas que de una u otra manera han colaborado para hoy culmine con éxito ésta nueva etapa estudiantil.

MIRELLA FRANCO ARREAGA





## DEDICATORIA

A *Irene*,  
mi mejor amiga, mi madre amada.

A *Galo y Vilma*,  
dos seres muy especiales.

A *Marjorie é Yvonne*,  
mis queridas hermanas.

A *Marcelo, Michelle,*  
*Catherine y Michael*,  
mis angelicales sobrinos

GI SELA CAMPAÑA CEVALLOS

## DEDICATORIA

A *Mi madre.*

quien con amor y dedicación sembró en mí el deseo de superación.

A *La memoria de mi padre.*

por haberme guiado en el camino de Dios, y enseñarme a confiar en Él.

A *Margarita.*

mi hermana por su apoyo y comprensión incondicional.

A *Segundo Cheing Hagó.*

un amigo al que estimo mucho.

MIRELLA FRANCO ARREAGA

## *DECLARACION EXPRESA*

"La responsabilidad de los hechos, ideas y doctrinas expuestas en esta tesis nos corresponden exclusivamente; y el patrimonio intelectual de la misma, a la ESCUELA SUPERIOR POLITECNICA DEL LITORAL". (Reglamento de Exámenes y Títulos Profesionales de la ESPOL).

*Gisela Campaña Cevallos*

*Mirella Franco Arreaga*



BIBLIOTECA  
DE ESCUELAS TECNOLÓGICAS

*Nayeth Solórzano*

Anl. Nayeth Solórzano de Nan

CAPITULO I

INTRODUCCION

## CAPITULO 1

### INTRODUCCION

#### 1.1 DESCRIPCION GENERAL

Este manual contiene información detallada acerca del análisis y diseño del Sistema de Cambios establecido como solución en la propuesta realizada a la Compañía CETICAMBIOS S.A.

El sistema propuesto es el Sistema de Cambios, el cual va a ser desarrollado en FOXPRO LAN.

Este manual está dirigido al personal técnico encargado del mantenimiento del sistema.

#### 1.2 ANTECEDENTES

CETICAMBIOS S.A. es una Compañía dedicada a negociaciones sobre conversión de divisas, tales como: Compra y Venta de Dólares Billetes y Dólares Cheque, la misma se encuentra ubicada en la ciudad de Guayaquil, en las calles Córdova 1013 y P. Icaza, cuarto piso.

En el cargo de Presidente de la Compañía se encuentra el Economista Juan Carlos Zevallos, el cargo de Gerente General lo ocupa el Sr. Miguel García.

Existe una cajera encargada de generar los cheques y comprobantes de ingreso y egreso y atender la recepción.

BIBLIOTECA  
ESKIAS TECNOLOGICAS



Los Balances y Estados Financieros de la Compañía son revisados por un Auditor.

La asistente del tesorero, es la encargada de mantener los saldos de Bancos actualizados, y preparar reportes para la Superintendencia de Bancos.

Además existen dos Trader Senior, quienes se encargan de las cotizaciones de compra y venta de dólares, negociaciones, y elaboración de papeletas de venta y de compra.

### 1.3 DEFINICION DEL PROBLEMA Y SU RELACION CON LAS OPERACIONES ACTUALES

A continuación se presenta un cuadro comparativo en el cual se explican los problemas actuales de la Compañía con sus respectivas causas:

PROBLEMAS	CAUSAS
Carga de trabajo	- Varias personas realizan tareas repetidas para diferentes actividades
La información no es obtenida a tiempo	- Los procesos son manuales
Atraso en actividades departamentales	- Los procesos son manuales
No confiabilidad de información	- Posibilidad de error en cálculo - Control manual
Demora en negociaciones	- Proceso Manual - Información no actualizada - Control manual



#### 1.4 SOLUCION PROPUESTA

En base a las necesidades de **CETICAMBIOS S.A.**, proponemos cambiar el sistema manual por un sistema automatizado que pueda resolver los problemas de la Compañía. Las características que contempla el sistema propuesto son:

- La información se mantendrá actualizada.
- Las actividades departamentales serán realizadas a tiempo ya que el nuevo sistema cubrirá muchos procesos que son llevados manualmente.
- La confiabilidad de la información será garantizada como base para la toma de decisiones.
- Controlar límites de montos o negocios por trader.
- Control automatizado de cupos de clientes y cupos bancarios.
- El control de clientes será más eficiente como resultado de mantener la información actualizada.
- Generación automática de Cheques sucres y dólares.
- Generación automática de papeletas de egreso, ingreso.
- Generación automática de comprobantes de ingreso, egreso.
- Generación automática de asientos de diario para ser integrados a la Contabilidad.
- Generación de reporte mensual de clientes con negociaciones por valores mayores a \$ 50,000.00 .
- Generación de reporte de negociaciones con otras Casas de Cambios, Financieras, Bancos; clasificado por dólar billete y por dólar cheque.

- Generación de reporte de negociaciones con clientes naturales, clasificado por dólar billete y por dólar cheque.
- Generación de reportes Diarios de Operaciones de Cambio.
- Generación de reportes y consultas de Saldos de Bancos y cupos disponibles.
- Generación de consultas y reportes de Clientes y cupos disponibles.
- Generación de consultas y reportes de Información de transacciones por fecha y por cliente.
- Generación de controles para identificar clientes o personas que deseen negociar y están relacionados con el narcotráfico.
- Generación y control de seguridades de acceso al sistema.

CAPITULO II

DIAGRAMAS DE  
INFORMACION DEL  
SISTEMA

DIAGRAMA GENERAL DEL SISTEMA

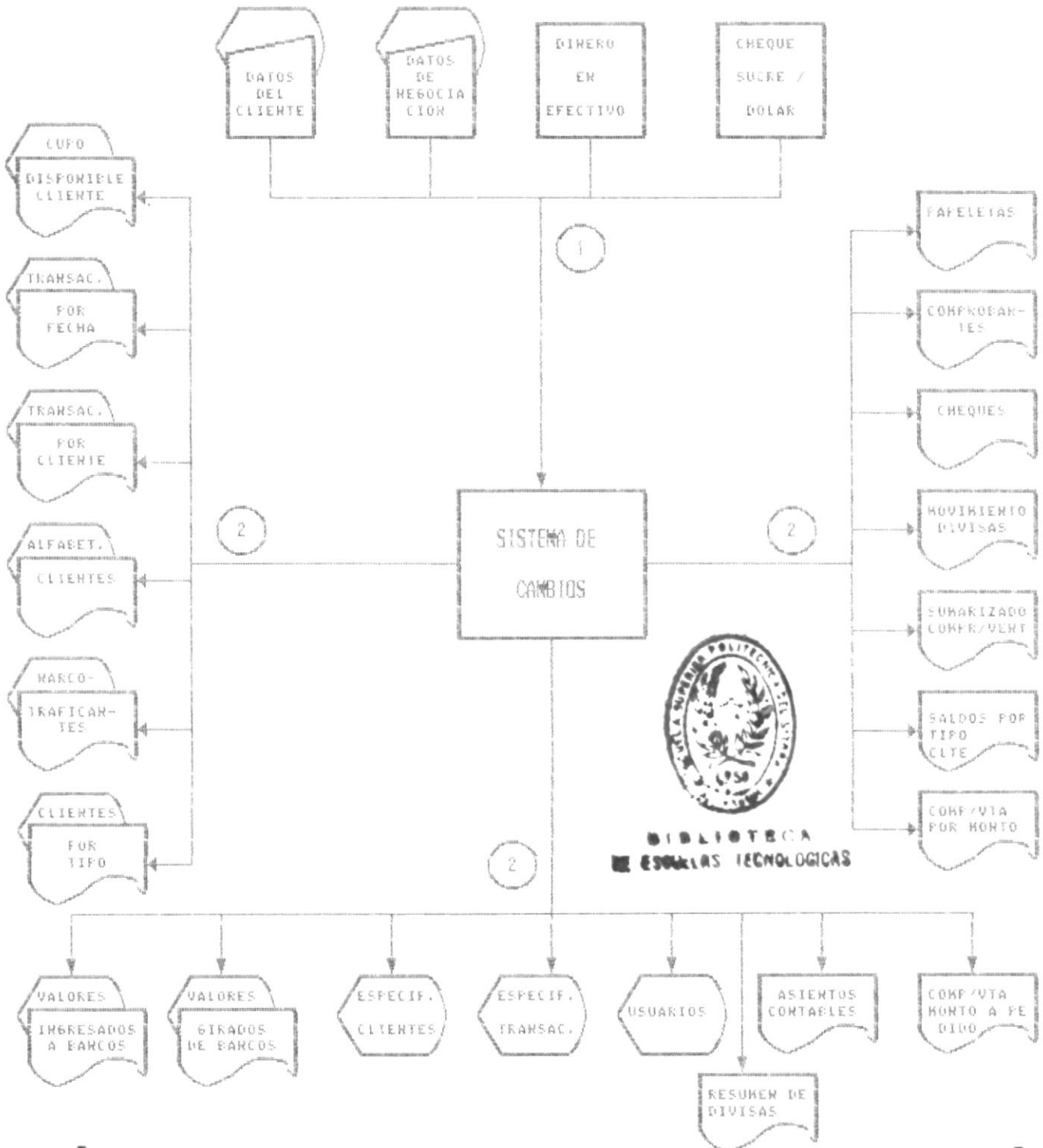

### 2.1.1 NARRATIVA DEL DIAGRAMA GENERAL DEL SISTEMA

1. El Sistema de Cambios recibe como entrada los datos del cliente, dinero en efectivo y cheques tanto en sucres como en dólares.
2. Las salidas generadas por el Sistema son:
  - Consultas.
  - Reportes.
  - Emisión de cheques tanto en sucres como en dólares.
  - Emisión de Papeletas.
  - Emisión de Comprobantes.

Entre las consultas se dispone de :

- De clientes
- De transacciones
- De Narcotraficantes.
- De Usuarios.
- De Saldos Bancos.

Se tienen los siguientes reportes disponibles:

- De Clientes.
- De transacciones.
- De Narcotraficantes.
- De Cierre diario y Mensual.



DIAGRAMA DE FLUJO DE DATOS

### 2.2.1 NARRATIVA DEL DIAGRAMA DE FLUJO DE DATOS

- La Negociación se realiza ya sea por teléfono o en las oficinas de la Compañía. Para realizarla se necesitan los datos de identificación del cliente, los mismos que se requieren para verificar que el mismo no se encuentre involucrado con el narcotráfico y además los datos de la negociación.
- Una vez verificados los datos la Trader cierra la negociación y emite la papeleta respectiva ya sea de compra o de venta.
- La cajera recibe las papeletas y el dinero o los cheques y genera los comprobantes y los cheques respectivos. Los asientos para Contabilidad son generados automáticamente.
- Una copia del comprobante es enviado a Contabilidad.
- El cliente recibe otra copia del comprobante ya sea de ingreso o de egreso y los cheques emitidos.

## DIAGRAMA DE FLUJO DE INFORMACION

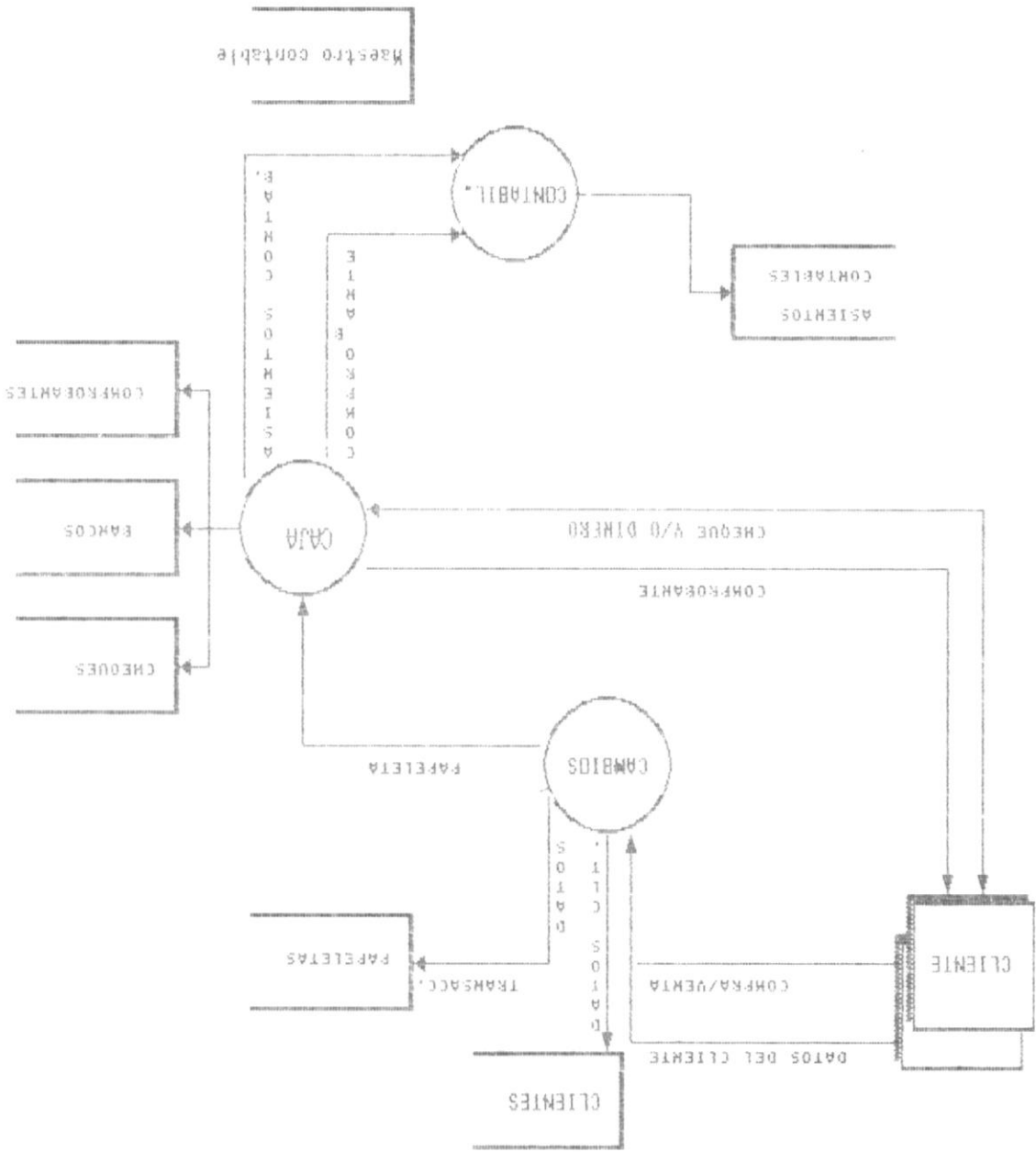
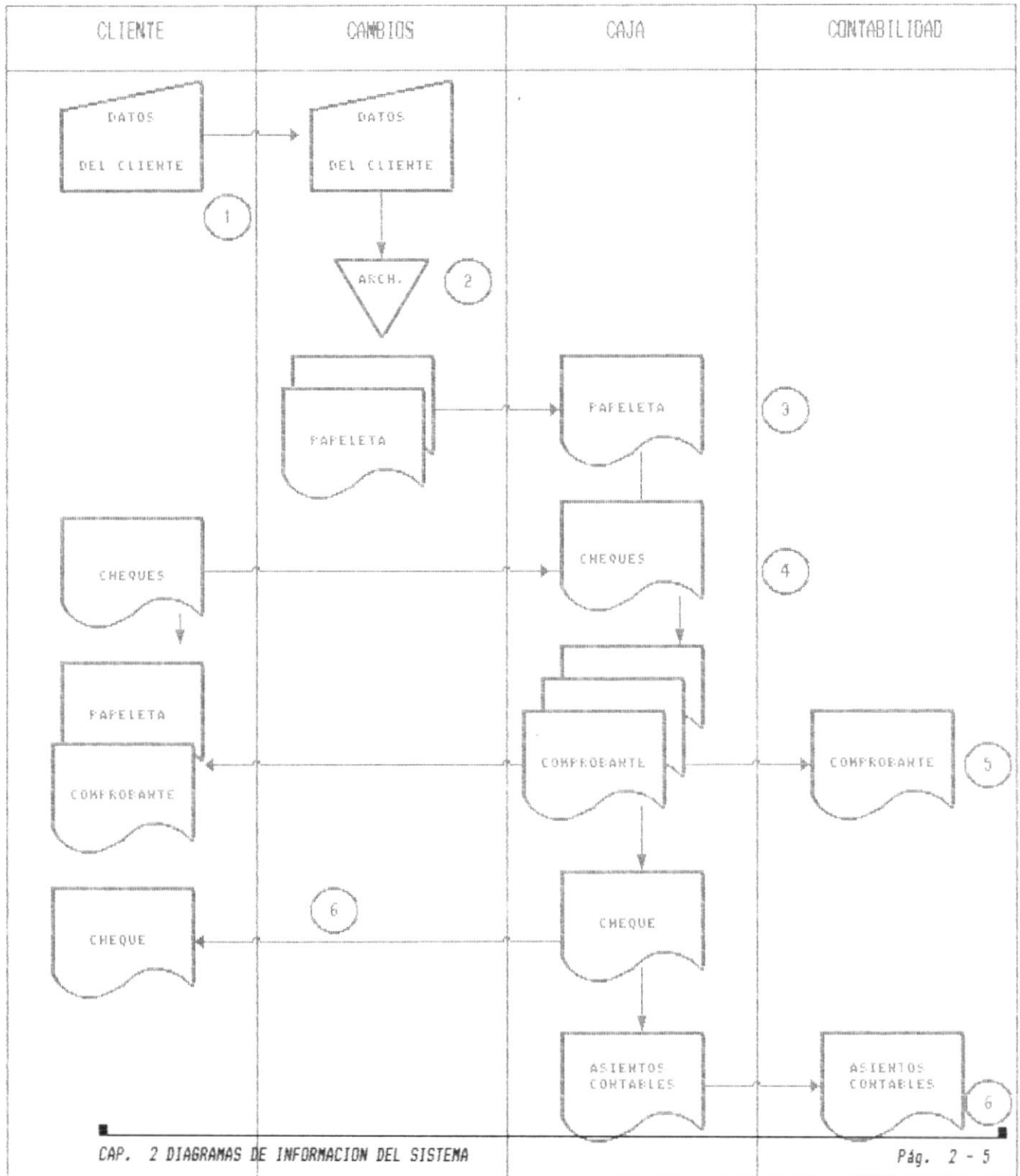



### 2.3.1 NARRATIVA DEL DIAGRAMA DE FLUJO DE INFORMACION

1. El cliente trae consigo los datos de identificación y los datos de la negociación. Estos datos son verificados para determinar si el cliente está o no involucrado en el narcotráfico. Si no lo está es involucrado en el archivo de clientes.
2. Los clientes se los clasifica de acuerdo a un tipo.
3. Al cerrar la negociación se genera la papeleta de compra o de venta. Una copia es enviada al departamento de Caja y otra es para el departamento de Cambios.
4. El cliente envía sus cheques o el dinero de la negociación a la cajera.
5. La cajera con la papeleta de compra o venta y los cheques del cliente genera los comprobantes de ingreso o egreso según corresponda con sus respectivos cheques. Una copia es enviada a Contabilidad.
6. El cliente recibe el (los) cheque(s) o dinero en efectivo producto de la negociación junto con el comprobante generado en el paso 5.
7. Al generar el comprobante y emitir los cheques se generan automáticamente los asientos para el departamento de Contabilidad.



UNIVERSIDAD TECNOLÓGICA  
DE ECUADOR

## 2.4 DIAGRAMA JERARQUICO DEL SISTEMA

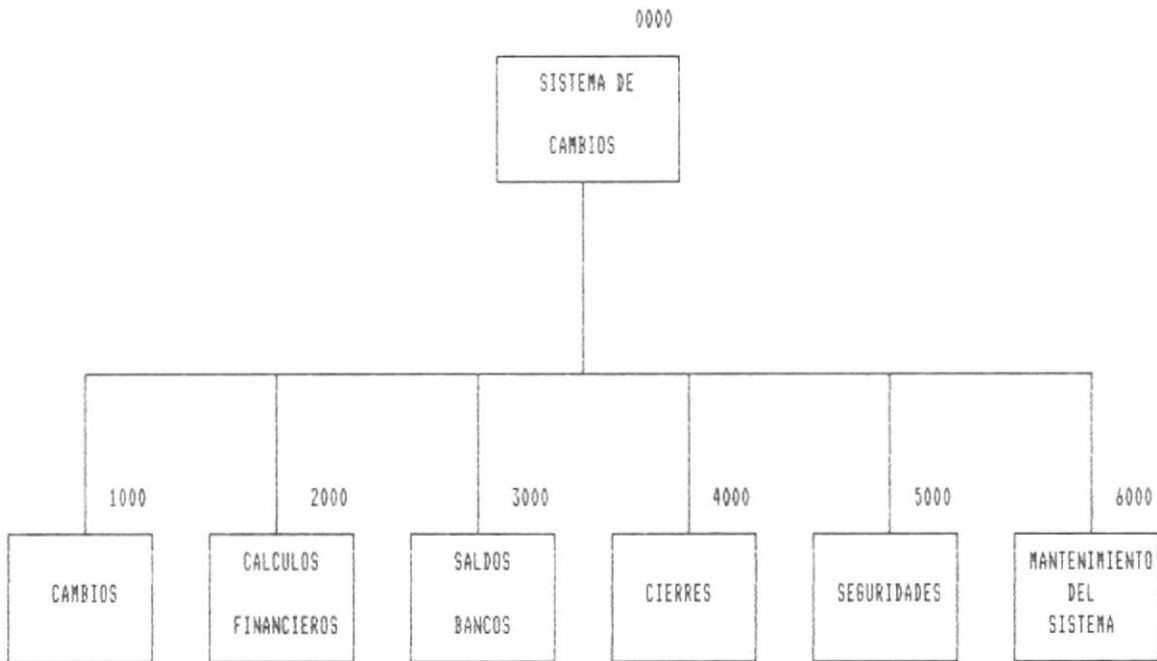

### 1000. Cambios

Este módulo permite generar comprobantes y cheques correspondientes a cada transacción, reimpresión de cheques que correspondan a operaciones de divisas, eliminación, anulación de transacciones, consultas y reportes tanto de cliente como de transacciones y además de narcotraficantes.

### 2000. Cálculos Financieros

Este módulo tiene como función generar la negociación o anularla en caso que no haya sido confirmada, también permite generar los siguientes reportes: reporte de todos los clientes que en un rango de fecha dada hayan realizado operaciones por monto específico, reporte operaciones diarias clasificadas por tipo de cliente, reporte de resumen de operaciones diarias.

### 3000. Saldos Bancos

La función de esta módulo es controlar los saldos de bancos con los que trabaja CETICAMBIOS S.A.; permite generación, reimpresión, anulación de cheques y mantenimiento de asientos contables por operaciones diferentes a la compra y venta de divisas.

### 4000. Cierres

Este módulo permite generar cierre diario y mensual, además generar reporte de asientos de diario generados para contabilidad.

### 5000. Seguridades

Este módulo controla el acceso al sistema únicamente al personal autorizado bajo la asignación de diferentes niveles de acceso acorde a la función que realiza.

### 6000. Mantenimiento del Sistema

Este módulo permite respaldar, restaurar y reindexar la información del Sistema de Cambios. Además permitirá el mantenimiento de las tablas y archivos utilizados en el sistema.

## 2.4 DIAGRAMA JERARQUICO DEL SISTEMA

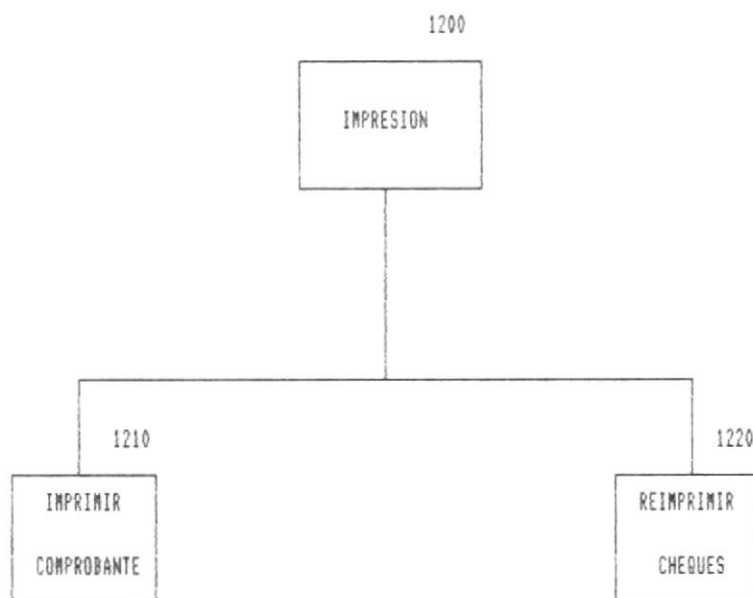

### 1210. Imprimir Comprobantes

Permite imprimir los comprobantes y cheques que fueron generados en la opción de modificación en el módulo de cambios y que no fueron emitidos.

### 1220. Reimprimir Cheque

Permite reimprimir algún(s) cheque(s) ya emitido(s) en la opción de modificación del módulo de cambios.

## 2.4 DIAGRAMA JERARQUICO DEL SISTEMA

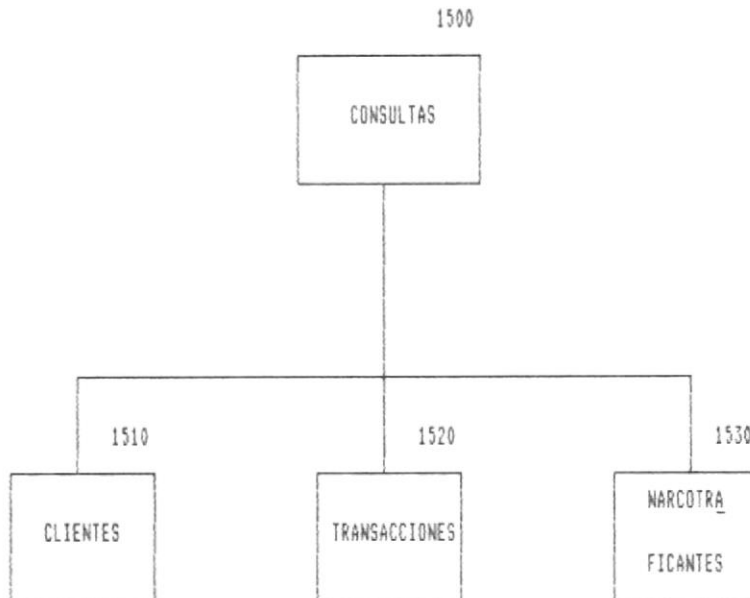

### 1510. Consulta Clientes

Permite realizar consultas de clientes en orden alfabético, por tipo de clientes, datos de un cliente específico y de cupos disponibles de clientes.

### 1520. Consultas Transacciones

Permite realizar consultas de transacciones de acuerdo a un rango de fechas, clasificadas por cliente y datos de una transacción específica.

### 1530. Consultas Narcotraficantes

Permite consultar en orden alfabético las personas involucradas en el narcotráfico.

## 2.4 DIAGRAMA JERARQUICO DEL SISTEMA

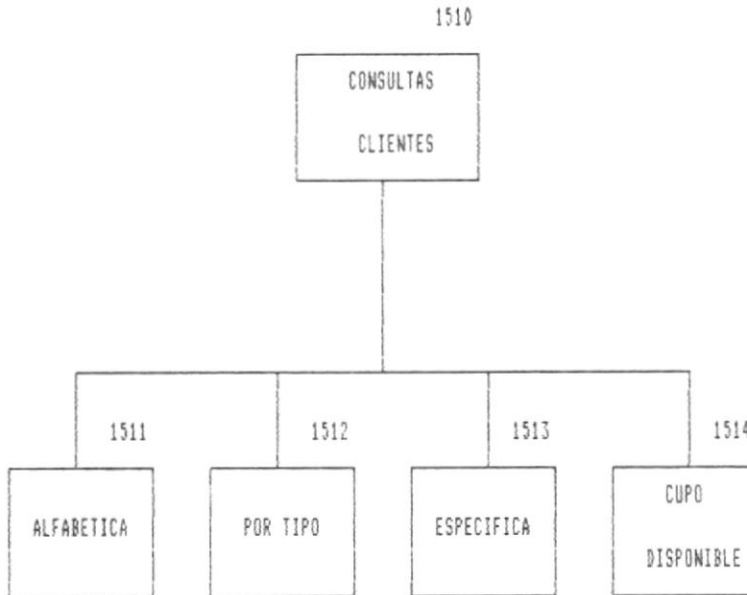

### 1511. Consulta Alfabética Clientes

Permite mostrar en pantalla datos de los clientes en orden alfabético.

### 1512. Consulta Clientes por Tipo

Permite mostrar por pantalla datos de los clientes por tipo.

### 1513. Consulta Específica Clientes

Permite mostrar en pantalla datos de un cliente específico.

### 1514. Consulta Cupos Disponibles

Permite mostrar por pantalla los cupos disponibles de clientes.

## 2.4 DIAGRAMA JERARQUICO DEL SISTEMA

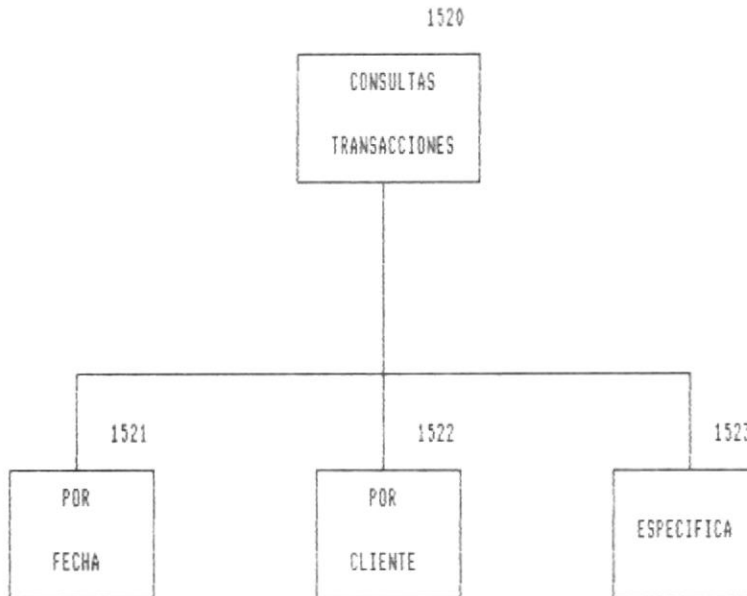

### 1521. Consulta Transacciones por Fecha

Permite mostrar en pantalla datos de transacciones realizadas en un rango de fechas.

### 1522. Consulta Transacciones por Clientes

Permite mostrar por pantalla datos de transacciones de un cliente específico.

### 1523. Consulta Transacción Específica

Permite mostrar en pantalla datos de una transacción específica.

## 2.4 DIAGRAMA JERARQUICO DEL SISTEMA

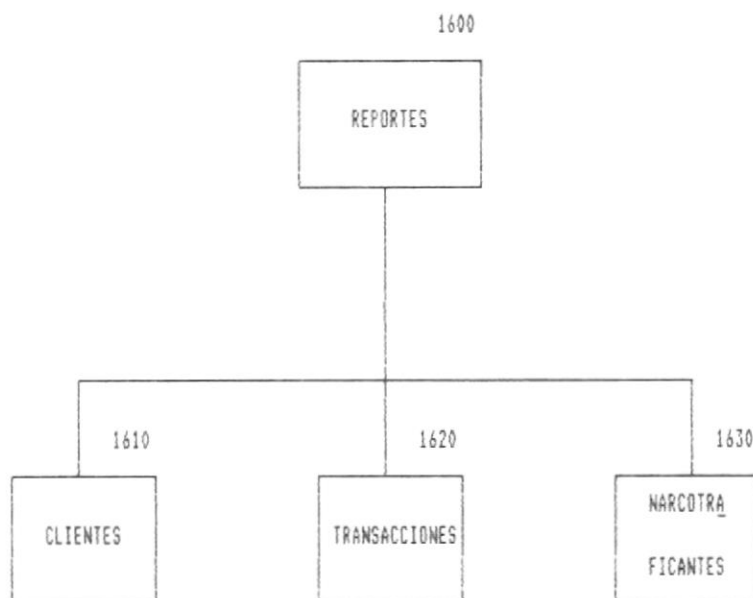

### 1610. Reporte Clientes

Permite emitir reportes de clientes en orden alfabético, por tipo de clientes, datos de un cliente específico y de cupos disponibles de clientes.

### 1620. Reportes Transacciones

Permite emitir reportes de transacciones de acuerdo a un rango de fechas, clasificadas por cliente y datos de una transacción específica.

### 1630. Reportes Narcotraficantes

Permite emitir reporte en orden alfabético las personas involucradas en el narcotráfico.



## 2.4 DIAGRAMA JERARQUICO DEL SISTEMA

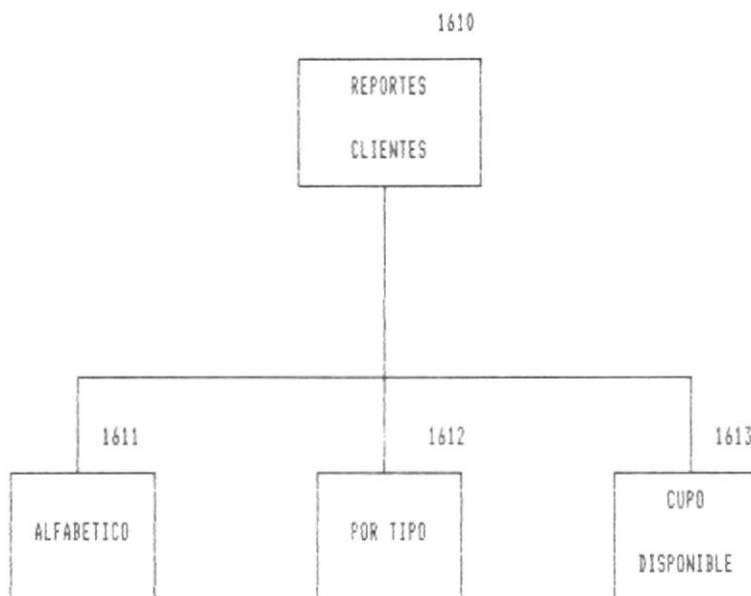

### 1611. Reporte Alfabético Clientes

Permite emitir un reporte con datos de los clientes en orden alfabético.

### 1612. Reporte Clientes por Tipo

Permite emitir reporte con datos de los clientes por tipo.

### 1613. Reporte Especifica Clientes

Permite emitir reporte con datos de un cliente específico.

### 1614. Reporte Cupo Dispobible

Permite emitir reporte de cupo disponibles de clientes.

## 2.4 DIAGRAMA JERARQUICO DEL SISTEMA

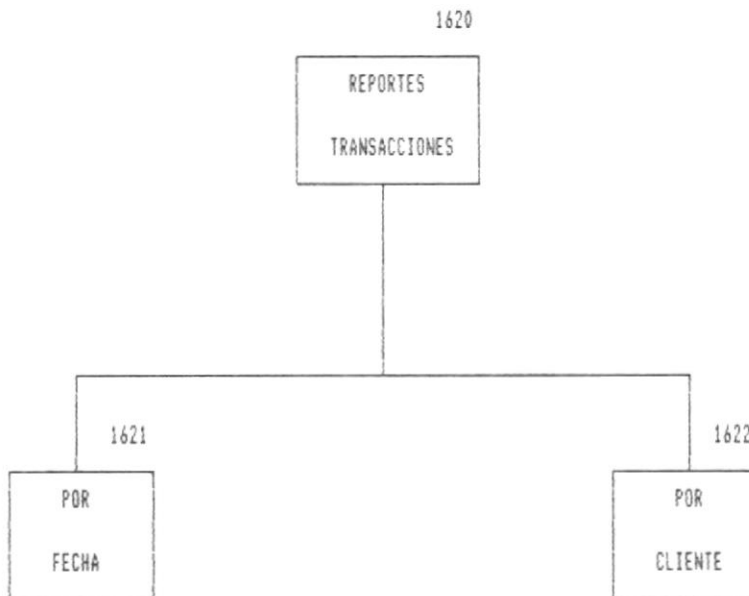

### 1621. Reporte Transacciones por Fecha

Permite emitir reporte de transacciones realizadas en un rango de fechas.

### 1622. Reporte Transacciones por Clientes

Permite emitir reporte de transacciones por cliente.

## 2.4 DIAGRAMA JERARQUICO DEL SISTEMA

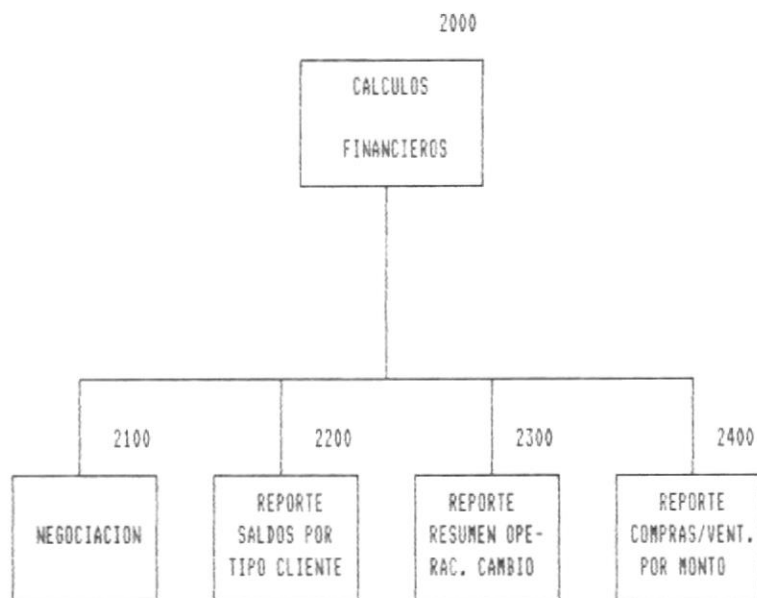

### 2100. Negociación

Permite generar la negociación, o anularla y si ésta no ha sido confirmada.

### 2200. Reporte Saldos por Cliente

Permite emitir reporte de las operaciones diarias clasificadas por tipo de cliente.

### 2300. Reporte Resumen Operaciones Cambio

Permite emitir reporte de resumen de operaciones diarias.

#### 2400. Reporte Compra y Ventas por Monto

Permite emitir reporte de todos los clientes que en un rango de fecha dada hayan realizado operaciones por un monto específico.

## 2.4 DIAGRAMA JERARQUICO DEL SISTEMA

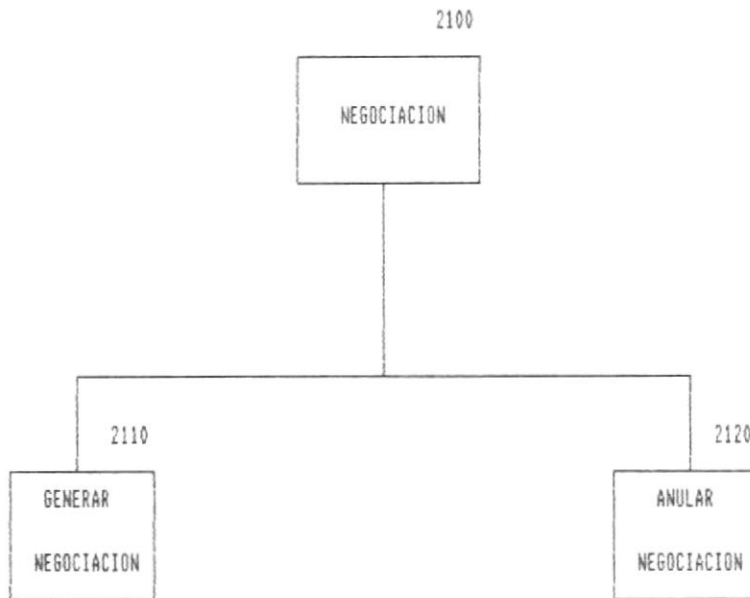

### 2110. Generar Negociación

Permite generar la negociación con el cliente.

### 2120. Anular Negociación

Anular la negociación en caso que no haya sido confirmada.

## 2.4 DIAGRAMA JERARQUICO DEL SISTEMA

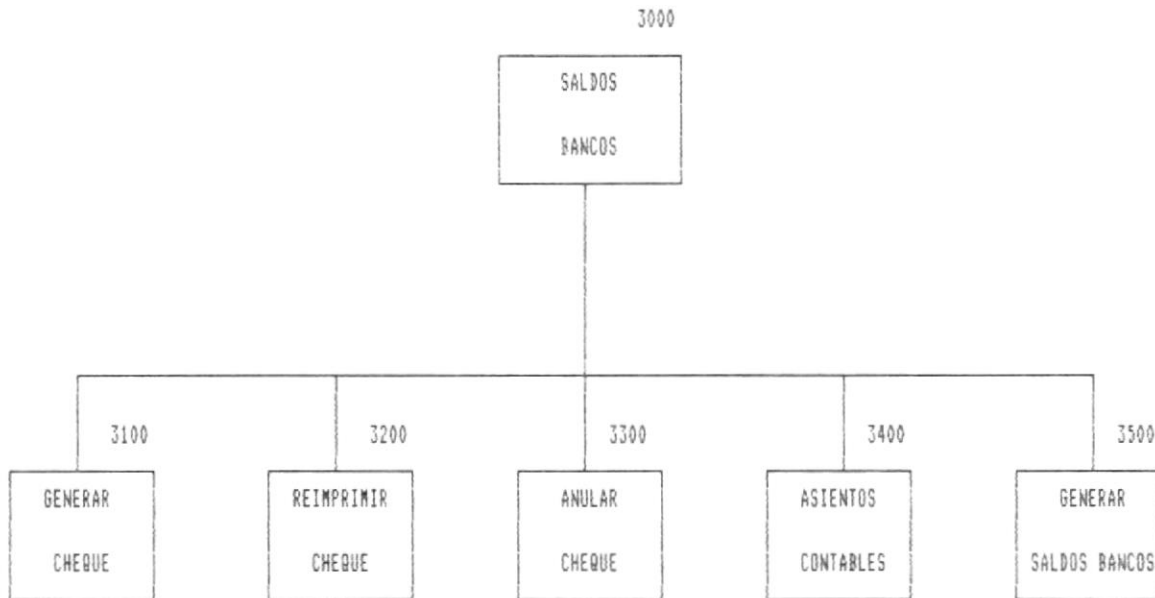

### 3100. Generar Cheque

Permite generar cheque por operaciones diferentes a la compra y venta de divisas, además de ingresar el asiento de diario correspondiente.

### 3200. Reimprimir Cheque

Permite reimprimir cheque girado por operaciones diferentes a la compra y venta de divisas.

### 3300. Anular Cheque

Permite anular cheque girado por operaciones diferentes a la compra y venta de divisas.

3400. Asiento Contables

Permite el ingreso, actualización y eliminación de asientos de diario.

3500. Generar Saldos Bancos

Permite consultar y emitir reportes de los valores ingresados y girados de bancos, generar saldos de bancos.



BIBLIOTECA  
DE ESCUELAS TECNOLÓGICAS

## 2.4 DIAGRAMA JERARQUICO DEL SISTEMA

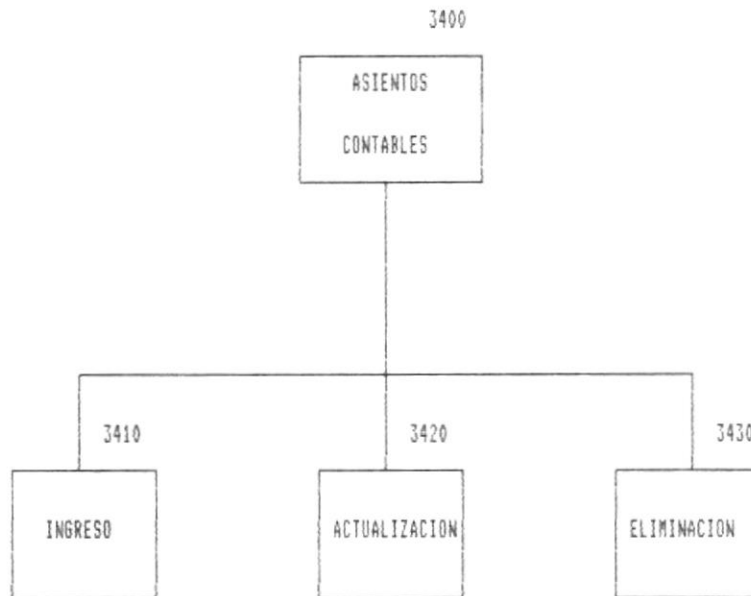

### 3410. Ingreso

Permite el ingreso de asientos de diario por operaciones diferentes a la compra y venta de divisas.

### 3420. Actualización

Permite la actualización de asientos de diario ingresados mediante el módulo Asientos Contables.

### 3430. Eliminación

Permite la eliminación de asientos de diario ingresados mediante el módulo Asientos Contables.



## 2.4 DIAGRAMA JERARQUICO DEL SISTEMA

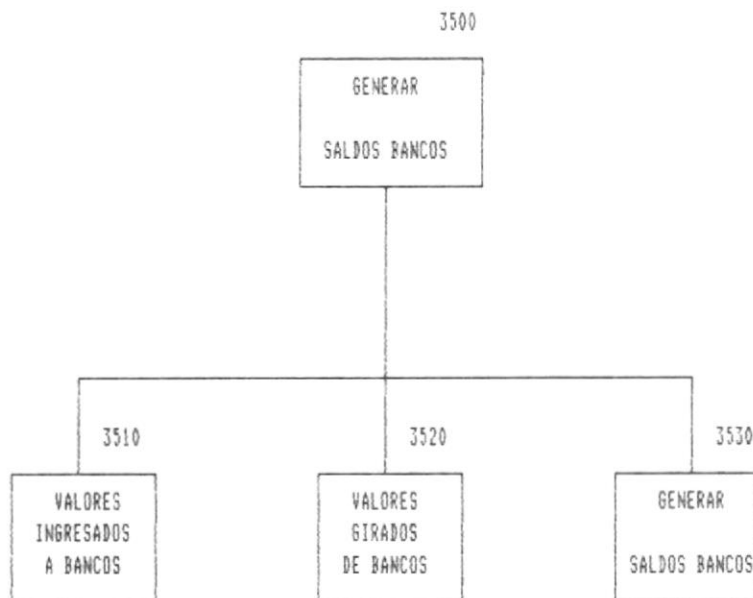

### 3510. Valores Ingresados a Bancos

Permite consultar y emitir reporte de los valores ingresados a Bancos.

### 3520. Valores Girados de Bancos

Permite consultar y emitir reporte de los valores girados de Bancos.

### 3530. Generar Saldos Bancos

Permite la verificación de los saldos de bancos.

## 2.4 DIAGRAMA JERARQUICO DEL SISTEMA

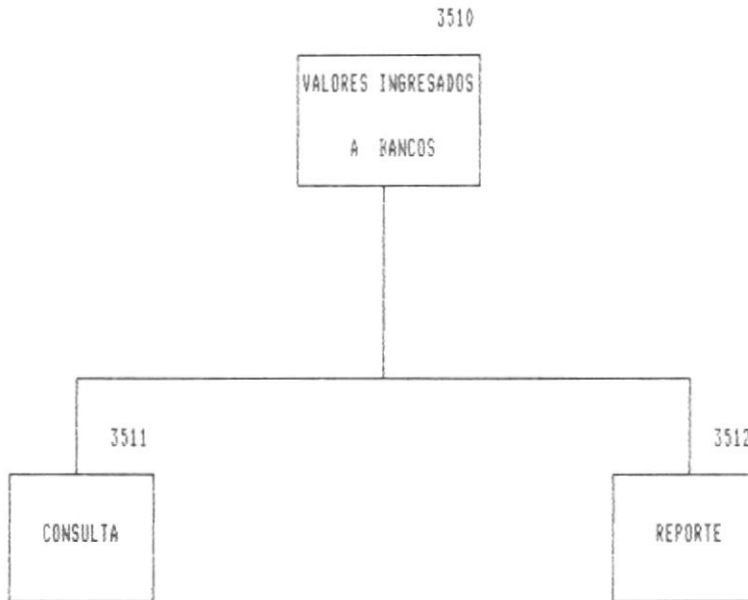

### 3511. Consulta Valores Ingresados a Bancos

Permite consultar los valores ingresados a Bancos.

### 3512. Reporte Valores Ingresados a Bancos

Permite emitir reporte de los valores ingresados a Bancos.

## 2.4 DIAGRAMA JERARQUICO DEL SISTEMA

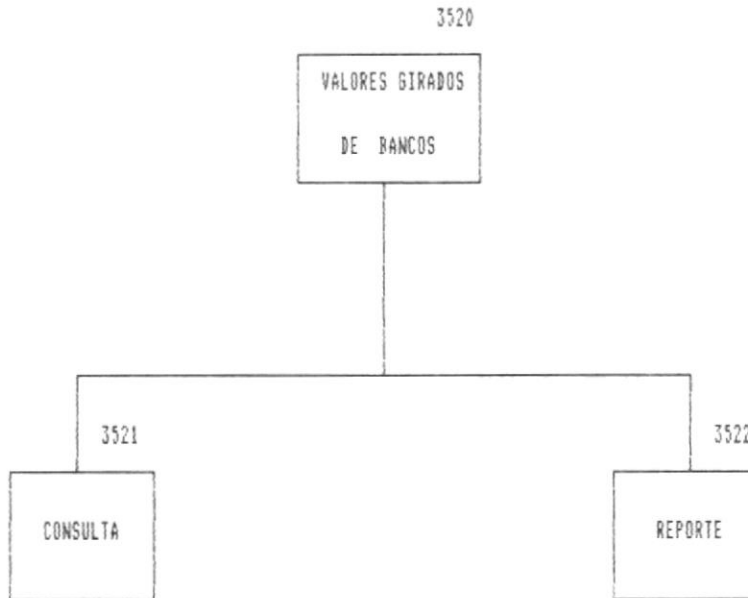

### 3521. Consulta Valores Girados de Bancos

Permite consultar los valores girados de Bancos.

### 3522. Reporte Valores Girados de Bancos

Permite emitir reporte de los valores girados de Bancos.

## 2.4 DIAGRAMA JERARQUICO DEL SISTEMA

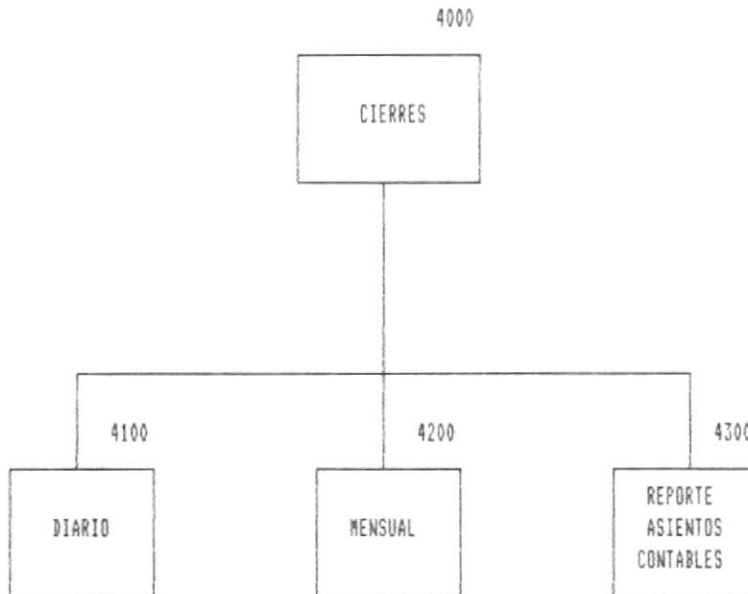

### 4100. Cierre Diario

Permite obtener reporte Registro Diario de Operaciones de Cambios, actualizar cupos de clientes, actualizar límites de giro diario de bancos, generar archivo de resumen de operaciones de cambio.

### 4200. Cierre Mensual

Permite obtener reporte mensual para la Superintendencia de Compañías, reporte Resumen de Operaciones de Cambios, actualizar saldos del mes anterior de bancos.

### 4300. Reporte Asientos Contables

Permite emitir reporte de los asientos de diario generados para el departamento de Contabilidad.

## 2.4 DIAGRAMA JERARQUICO DEL SISTEMA

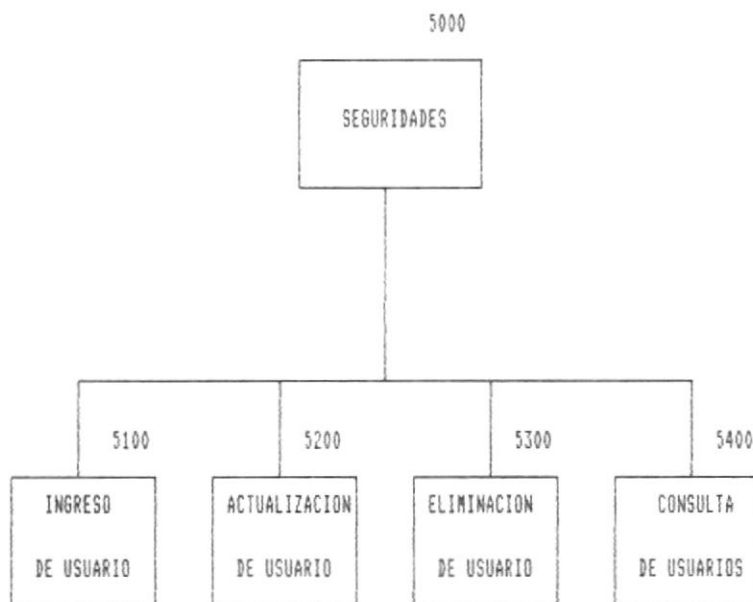

### 5100. Ingreso de Usuario

Permite el ingreso de nuevos usuarios del sistema.

### 5200. Actualización de Usuario

Permite la actualización de datos de usuarios existentes.

### 5300. Eliminación de Usuario

Permite eliminar un usuario del sistema.

### 5400. Consulta de Usuarios

Permite consultar todos los usuarios del sistema.

2.4 DIAGRAMA JERARQUICO DEL SISTEMA

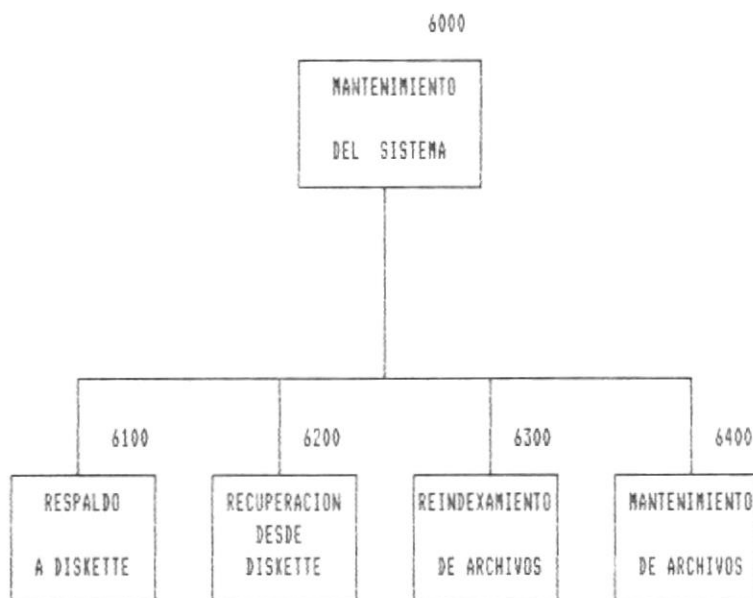

**6100. Respaldo a Diskette**

Permite respaldar a diskette la información de la Compañía contenida en archivos de datos.

**6200. Recuperación desde Diskette**

Permite recuperar desde diskette los archivos de datos.

**6300. Reindexamiento de Archivos**

Permite la generación de archivos índices de los archivos de datos.

## 2.4 DIAGRAMA JERARQUICO DEL SISTEMA

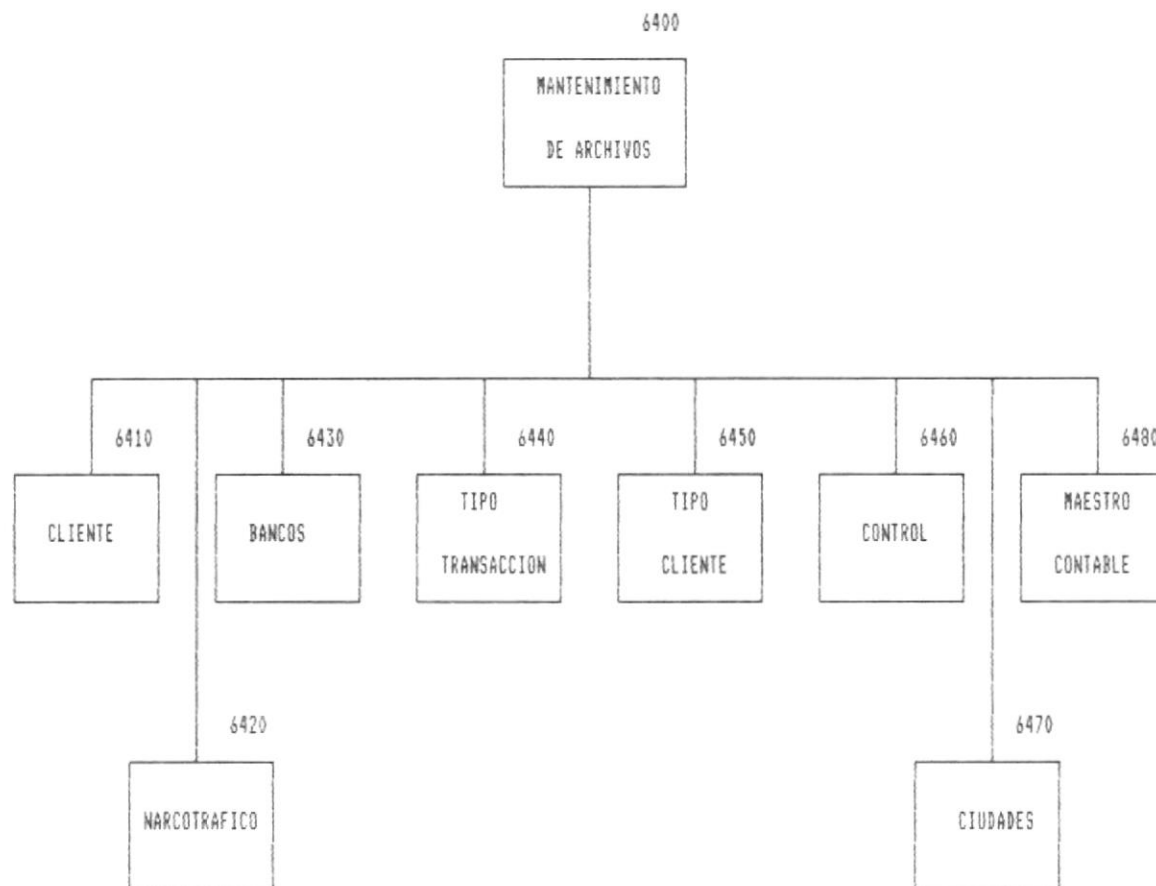

### 6410. Mantenimiento de Clientes

Permite el ingreso, modificación y eliminación de clientes.

### 6420. Mantenimiento de Narcotraficantes

Permite el ingreso, modificación y eliminación de personas involucradas con el narcotráfico.

**6430. Mantenimiento de Bancos**

Permite el ingreso, modificación y eliminación de Bancos

**6440. Mantenimiento de Tipo de Transacción**

Permite el ingreso, modificación y eliminación de los tipos de transacciones.

**6450. Mantenimiento de Tipo de Clientes**

Permite el ingreso, modificación y eliminación de los tipos de clientes.

**6460. Mantenimiento del Archivo de Control**

Permite la modificación de cada uno de los campos del archivo de control.

**6470. Mantenimiento de Ciudades**

Permite el ingreso, modificación y eliminación de las ciudades a las que pertenecen los clientes.

**6480. Mantenimiento de Maestro Contable**

Permite el ingreso, modificación y eliminación de cuentas para Contabilidad.



BIBLIOTECA  
DE ESCUELAS TECNOLÓGICAS



## 2.4 DIAGRAMA JERARQUICO DEL SISTEMA

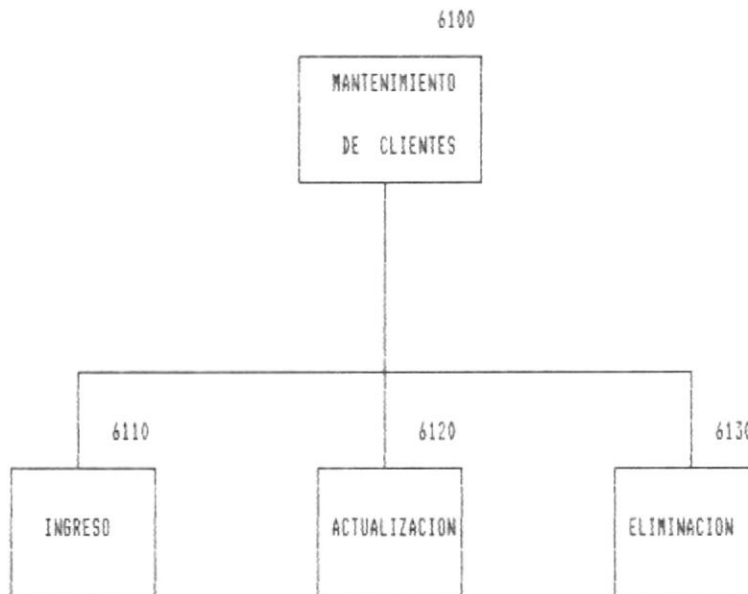

### 6410. Ingreso

Esta opción permite el ingreso de nuevos registros al archivo de Clientes.

### 6420. Modificación

Esta opción permite la modificación de los datos relacionados a un cliente determinado.

### 6430. Eliminación

Permite eliminar el registro del cliente sólo si no tiene transacciones.

## 2.4 DIAGRAMA JERARQUICO DEL SISTEMA

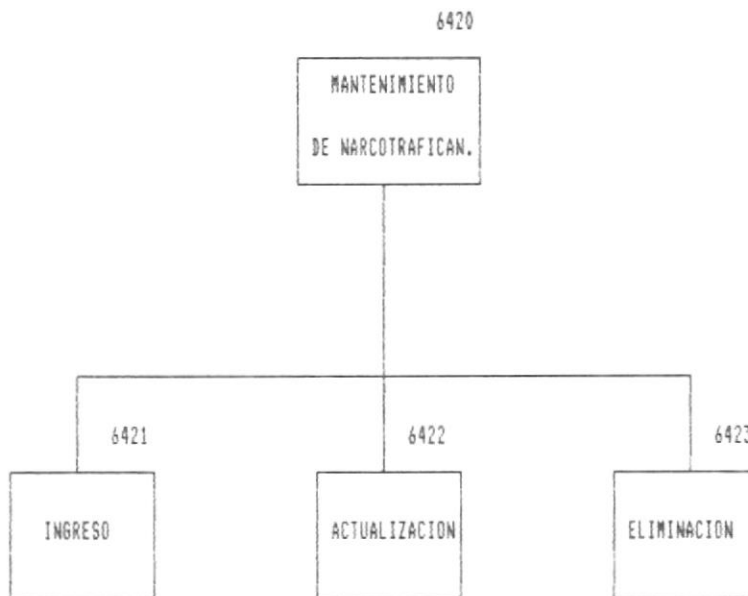

### 6421. Ingreso

Esta opción permite el ingreso de nuevos registros al archivo de Narcotraficantes

### 6422. Modificación

Esta opción permite la modificación de los datos relacionados a una persona involucrada con el narcotráfico

### 6423. Eliminación

Permite eliminar el registro del narcotraficante.

## 2.4 DIAGRAMA JERARQUICO DEL SISTEMA

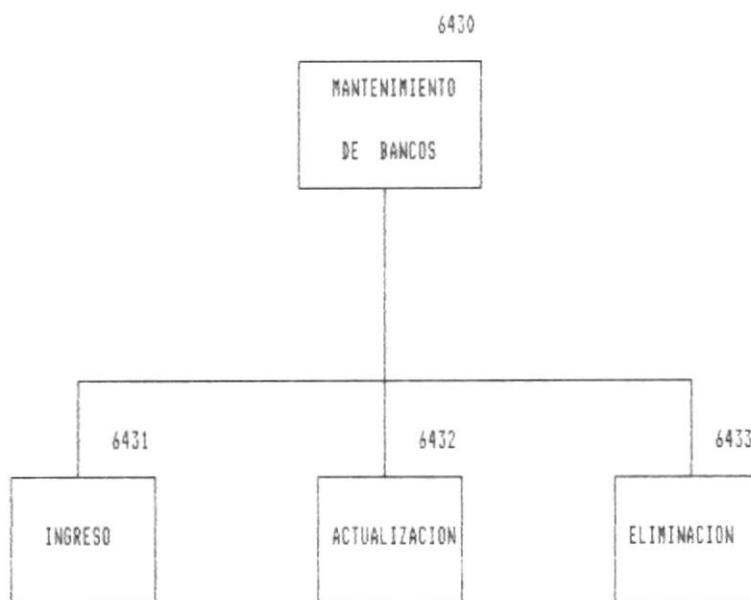

### 6431. Ingreso

Esta opción permite el ingreso de nuevos registros al archivo de Bancos

### 6432. Modificación

Esta opción permite la modificación de los datos relacionados a un banco determinado.

### 6433. Eliminación

Permite eliminar el registro del cliente sólo si el saldo actual sea cero.

## 2.4 DIAGRAMA JERARQUICO DEL SISTEMA

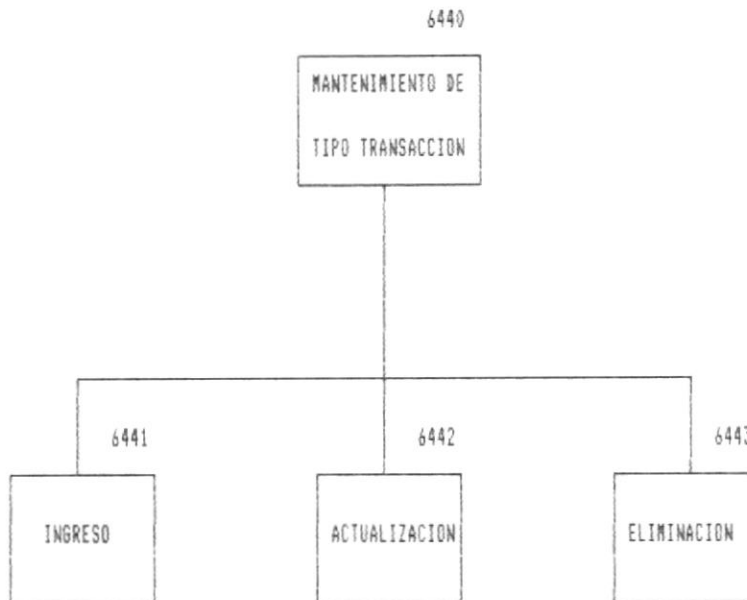

### 6441. Ingreso

Esta opción permite el ingreso de nuevos registros a la tabla de tipo de transacciones.

### 6442. Modificación

Esta opción permite la modificación de los datos relacionados a un tipo de transacción dado.

### 6443. Eliminación

Permite eliminar el registro de tipo de transacción.

## 2.4 DIAGRAMA JERARQUICO DEL SISTEMA

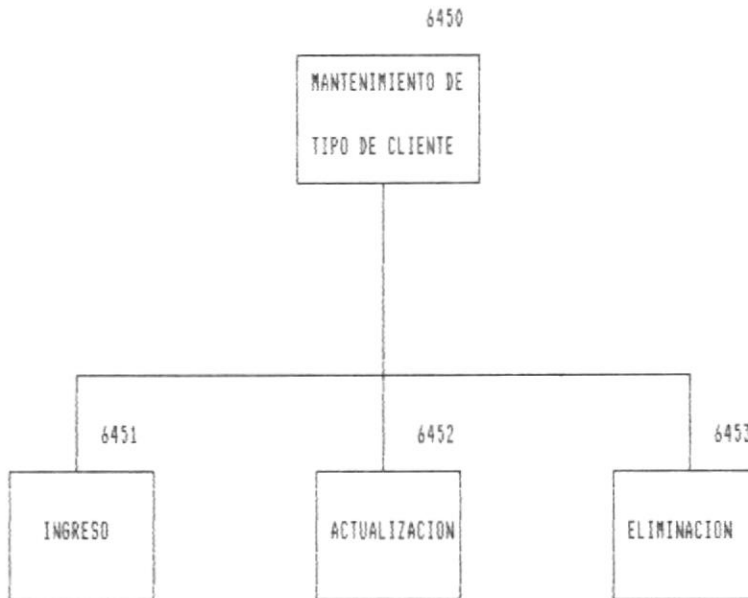

### 6451. Ingreso

Esta opción permite el ingreso de nuevos registros a la tabla de tipo de cliente

### 6452. Modificación

Esta opción permite la modificación de los datos relacionados a un tipo de cliente determinado.

### 6453. Eliminación

Permite eliminar el registro del tipo de cliente.

## 2.4 DIAGRAMA JERARQUICO DEL SISTEMA

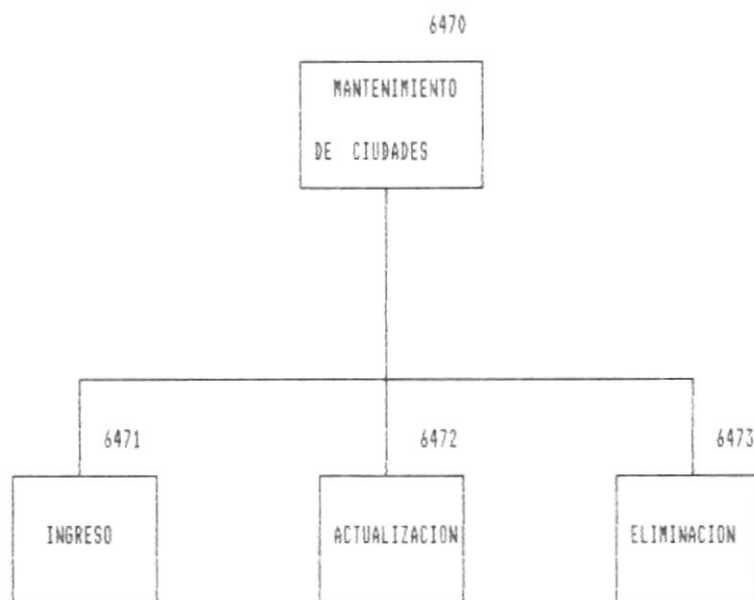

### 6471. Ingreso

Esta opción permite el ingreso de nuevos registros a la tabla de ciudades

### 6472. Modificación

Esta opción permite la modificación de los datos relacionados a una ciudad dada.

### 6473. Eliminación

Permite eliminar el registro de la ciudad.

## 2.4 DIAGRAMA JERARQUICO DEL SISTEMA

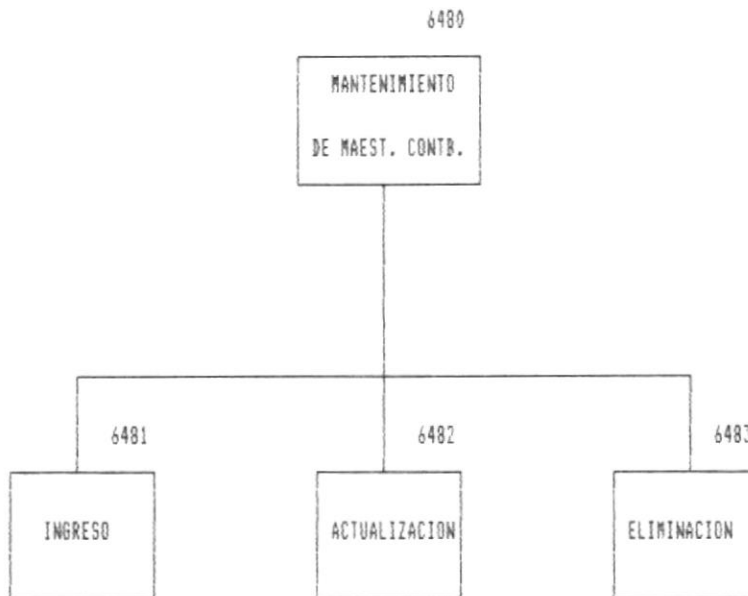

### 6481. Ingreso

Esta opción permite el ingreso de nuevos registros al archivo de cuentas para Contabilidad

### 6482. Modificación

Esta opción permite la modificación de los datos relacionados a una cuenta dada.

### 6483. Eliminación

Permite eliminar el registro de la cuenta.

CAPITULO III

ESTANDARIZACION DE  
FORMATOS Y CODIGOS



## CAPITULO 3

# ESTANDARIZACION DE FORMATOS Y CODIGOS

### 3.1 ESTANDARIZACION DE FORMATOS

Para unificar la identificación de los elementos del sistema, como son: archivo de datos, archivos índices, menús, pantallas, reportes, programas, nombres de campos y otros, hemos establecido los siguientes formatos:

#### 3.1.1 NOMBRES DE ARCHIVOS

##### 3.1.1.1 Archivos de Datos

Longitud: 6 caracteres  
Tipo : Alfanumérico  
Formato :

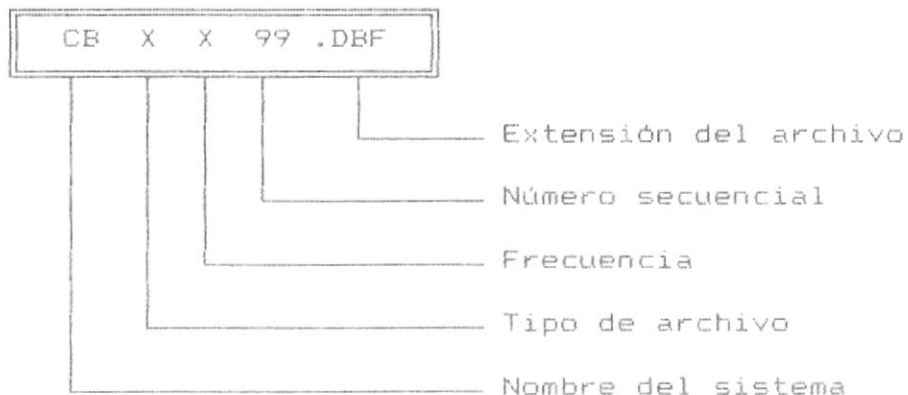

### 3.1.1.1.1 Abreviatura de Tipo del Archivo de Datos

M = Maestro W = Trabajo
----------------------------

### 3.1.1.1.2 Abreviatura de Frecuencia de Archivo de Datos

H = Histórico T = Temporal P = Permanente
---

### 3.1.1.2 Archivos de Indices

Longitud: 7 caracteres  
Tipo : Alfanumérico  
Formato :



### 3.1.1.2.1 Abreviatura de Frecuencia de Archivo de Indices

H = Histórico P = Permanente T = Temporal
---

### 3.1.2 Menús del Sistema

Longitud: 7 caracteres  
Tipo : Alfanumérico  
Formato :

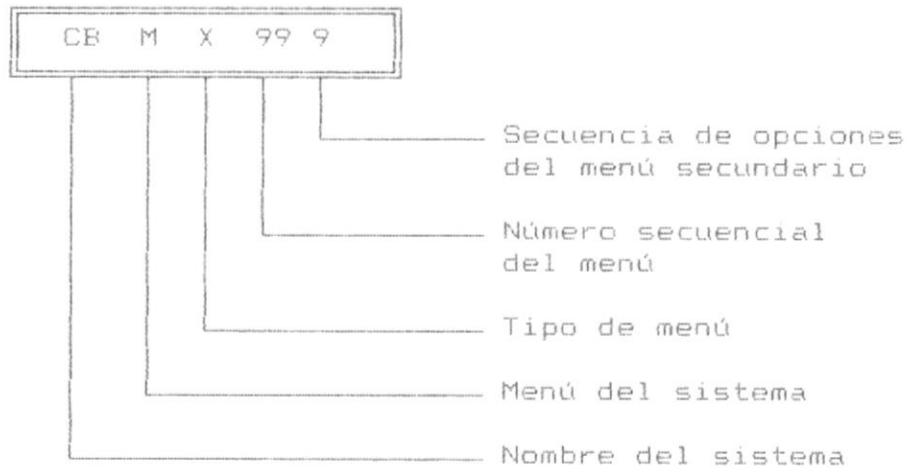

### 3.1.2.1 Abreviatura de Tipo de Menú

P = Principal S = Secundario
---------------------------------

### 3.1.3 Nombre de Menús, Pantallas y Reportes

Longitud: 8 caracteres  
Tipo : Alfanumérico  
Formato :

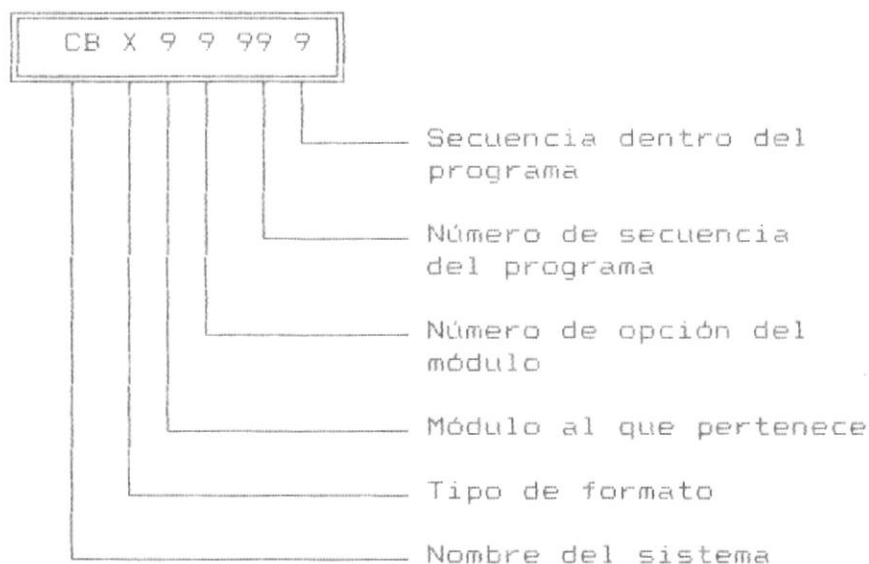

#### 3.1.3.1 Abreviatura de Tipo de Formato

S = Pantalla  
R = Reporte  
M = Menú Selecc

### 3.1.4 NOMBRES DE PROGRAMAS

#### 3.1.4.1 Programas Fuentes

Longitud: 6 caracteres  
Tipo : Alfanumérico  
Formato :

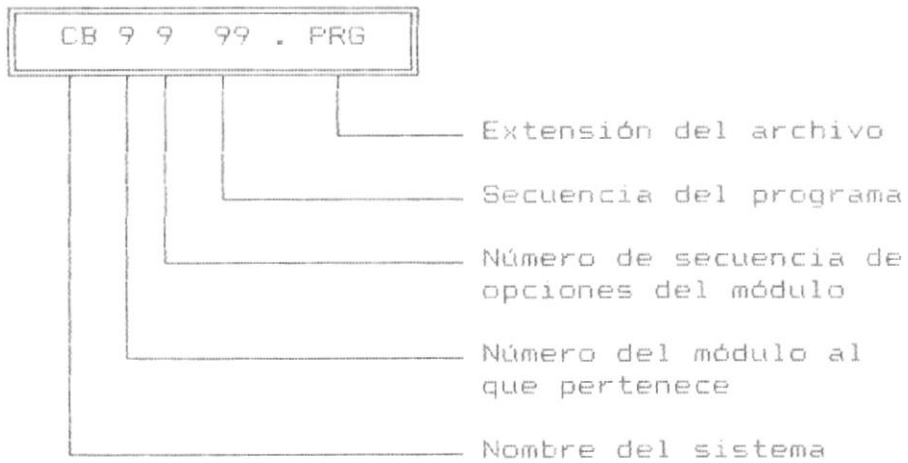

### 3.1.4.2 Programas Compilados

Longitud: 6 caracteres  
Tipo : Alfanumérico  
Formato :



BIBLIOTECA  
DE ESCUELAS TECNOLÓGICAS

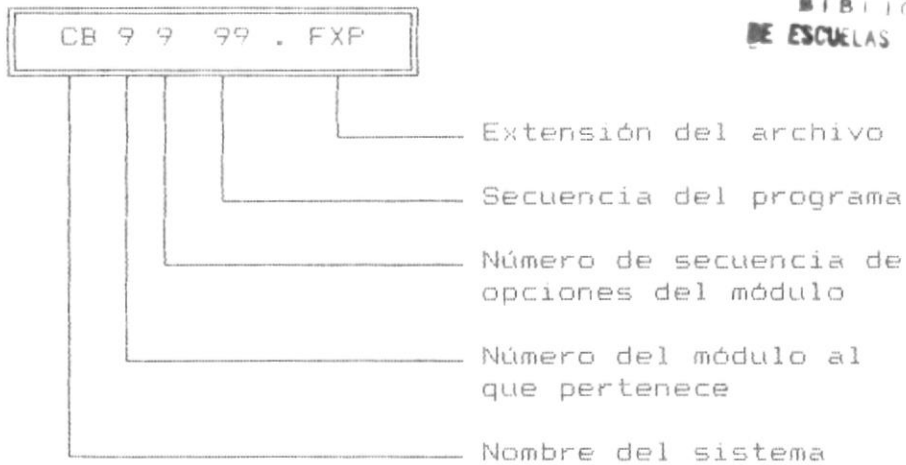

### 3.1.5 NOMBRE DE CAMPOS DE ARCHIVOS

Longitud: 10 caracteres  
Tipo : Alfanumérico  
Formato :

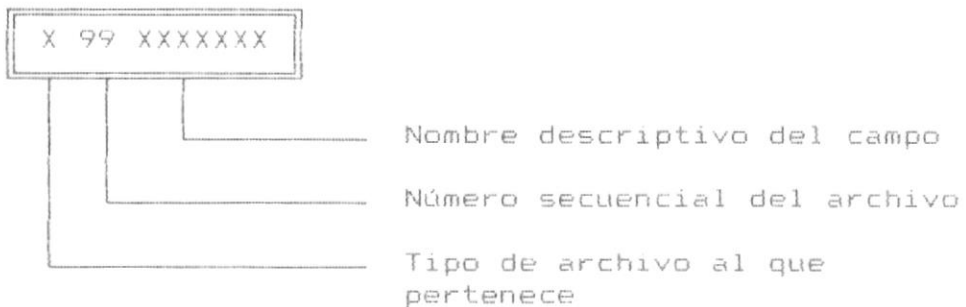

#### 3.1.5.1 Abreviatura de Tipo del Archivo

M = Maestro  
W = Trabajo

### 3.1.6 Archivo de Subrutina

Longitud: 6 caracteres  
Tipo : Alfanumérico  
Formato :

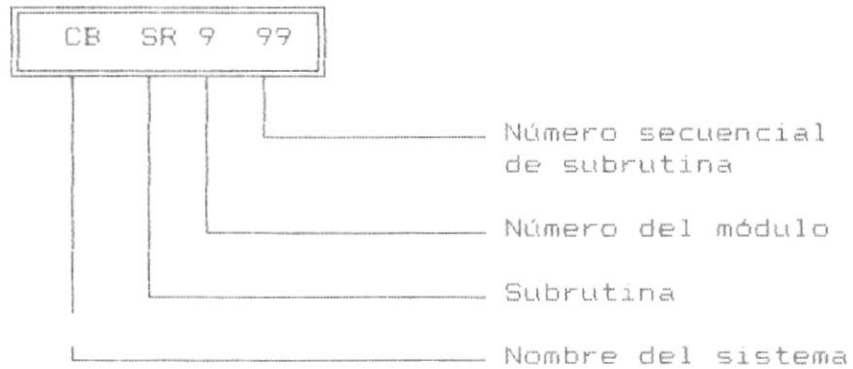

### 3.2 ESTANDARIZACION DE CODIGOS

#### 3.2.1 DEL SISTEMA

El Sistema de Cambios identificado por las siglas (CB) está compuesto por seis módulos que forman el Menú Principal, los mismos que tienen los siguientes códigos:

Descripción	Códigos
Cambios	1
Cálculos Financieros	2
SalDOS Bancos	3
Cierres	4
Seguridades	5
Mantenimiento del Sistema	6

#### 3.2.2 CODIGO DEL CLIENTE

999999

Número secuencial



CAPITULO IV

DESCRIPCION DE  
ARCHIVOS

DEFINICION DE ARCHIVOS

PROYECTO CB	IDENTIFICACION CBHP01.DBF		AUTORES G. Campaña, M. Franco		PAGINA 1/1
DESCRIPCION Archivo de Histór. Trans			VERSION 1.0		FECHA 08/NOV/92
LONGITUD DEL REGISTRO 83					
SEC. CAMPO	TIPO	LONG	NUM. DEC.	NOMBRE	DESCRIPCION
1	D	8		W01FECHA	Fecha de la transacción
2	N	7	0	W01NUMPTA	Número de papeleta
3	N	6	0	W01CODCLT	Código de cliente
4	N	2	0	W01TIPTR	Tipo de transacción
5	N	14	2	W01CANTID	Cantidad en dólares
6	N	14	2	W01CODTIZ	Valor de cotización
7	N	2	0	W01CHEGG	Número de cheques girados
8	N	2	0	W01CHEGD	Número de cheques depositad.
9	C	1		W01STATUS	Status de la transacción
10	C	4		W01TRADER	Identificación de la trader
11	N	5	2	W01PORCOM	Porcentaje de comisión
12	N	18	2	W01VUELTO	Vuelto
ARCHIVOS INDICES					
CBIH011 -> W01FECHA		CBIH013 -> W01CODCLTE			
CBIH012 -> W01CODCLTE					

DEFINICION DE ARCHIVOS						
PROYECTO CB		IDENTIFICACION CBHP02.DBF		AUTORES G. Campaña, M. Franco		PAGINA 1/1
DESCRIPCION Archivo de Histór.Compbt			VERSION 1.0		FECHA 08/NOV/92	
LONGITUD DEL REGISTRO 72						
SEC. CAMPO	TIPO	LONG	NUM. DEC.	NOMBRE	DESCRIPCION	
1	N	2	0	W02TIPTR	Tipo de transacción	
2	N	7	0	W02NUMPTA	Número de papeleta	
3	N	7	0	W02NUMCPB	Número de comprobante	
4	N	6	0	W02CODCLTE	Código de cliente	
5	N	2	0	W02CODBCO	Código de banco	
6	C	7		W02NUMCHEQ	Número de cheque	
7	C	20		W02BENEF	Beneficiario	
8	N	18	2	W02VALOR	Valor del comprobante	
9	C	1		W02STATUS	Status del comprobante	
<b>ARCHIVOS INDICES</b>						
CBIH021 -> W02TIPTR+W02NUMCPB    CBIH023 -> W02CODCLTE+W02TIPTR						
CBIH022 -> W02TIPTR+W02NUMPTA						

DEFINICION DE ARCHIVOS							
PROYECTO CB		IDENTIFICACION CBMP01.DBF		AUTORES G. Campaña, M. Franco		PAGINA 1/2	
DESCRIPCION Archivo de clientes				VERSION 1.0		FECHA 08/NOV/92	
LONGITUD DEL REGISTRO 190							
SEC. CAMPO	TIPO	LONG	NUM. DEC.	NOMBRE	DESCRIPCION		
1	N	6	0	MO1CODCLTE	Código del cliente		
2	C	30		MO1NOMCLTE	Nombre del cliente		
3	C	30		MO1DIRCLTE	Dirección del cliente		
4	N	6	0	MO1FONO	Teléfono del cliente		
5	N	4	0	MO1CIUDAD	Ciudad del cliente		
6	N	1	0	MO1TIPOCLT	Tipo de cliente		
7	C	13	0	MO1IDENCLT	Identificación del cliente		
8	N	20	4	MO1CUPCOMP	Cupo de compra		
9	N	20	4	MO1CUPVENT	Cupo de venta		
10	N	20	4	MO1CUPDCCL	Cupo disponible de compra		
11	N	20	4	MO1CUPDVCL	Cupo disponible de venta		
12	N	2	0	MO1NUMDIAC	Días plazo cupo de compra		
13	N	2	0	MO1NUMDIAV	Días plazo cupo de venta		





DEFINICION DE ARCHIVOS					
PROYECTO CB		IDENTIFICACION CBMPO3.DBF		AUTORES G. Campaña, M. Franco	
DESCRIPCION Archivo de bancos		VERSION 1.0		PAGINA 1/1	
LONGITUD DEL REGISTRO 110					
SEC. CAMPO	TIPO	LONG	NUM. DEC.	NOMBRE	DESCRIPCION
1	N	2	0	M03CODBCO	Código del banco
2	C	7		M03NUMCTA	Número de cuenta
3	C	20		M03NOMBCO	Nombre del banco
4	N	18	2	M03SALMANT	Saldo del mes anterior
5	N	18	2	M03SALACT	Saldo actual
6	C	1		M03TIPBCO	Tipo de banco
7	N	18	2	M03LIMCRED	Límite de crédito diario
8	N	18	2	M03LIMDISP	Límite disponible
ARCHIVOS INDICES					
CBIM031 -> M03CODBCO					

DEFINICION DE ARCHIVOS					
PROYECTO CB		IDENTIFICACION CBMP04.DBF		AUTORES G. Campaña, M. Franco	
DESCRIPCION Archivo de Usuarios		VERSION 1.0		PAGINA 1/1	
LONGITUD DEL REGISTRO 61					
SEC. CAMPO	TIPO	LONG	NUM. DEC.	NOMBRE	DESCRIPCION
1	C	10		M04LOGUSR	Login del usuario
2	C	30		M04NOMUSR	Nombre del usuario
3	C	10		M04PASSUSR	Password
4	N	1	0	M04NIVUSR	Nivel del usuario
5	C	10		M04CARGO	Cargo desempeñado
ARCHIVOS INDICES					
CBIM041 -> M04LOGUSR					



DEFINICION DE ARCHIVOS					
PROYECTO CB		IDENTIFICACION CBMP07.DBF		AUTORES G. Campaña, M. Franco	
DESCRIPCION Archivo de Resumen		VERSION 1.0		PAGINA 1/1	
LONGITUD DEL REGISTRO 148					
SEC. CAMPO	TIPO	LONG	NUM. DEC.	NOMBRE	DESCRIPCION
1	D	8		M07FECHA	Fecha de cierre diario
2	N	18	2	M07INCSUC	Valor inicio dia en sucres
3	N	18	2	M07INCDOL	Valor inicio dia en dólar
4	N	18	2	M07TOTSUCC	Total de sucres en compra
5	N	18	2	M07TOTDOLC	Total de dólares en compra
6	N	18	2	M07TOTSUCV	Total de sucres en venta
7	N	18	2	M07TOTDOLV	Total de dólares en venta
8	N	18	2	M07UTILI	Ganancia del dia
ARCHIVOS INDICES					
CBIM071 -> M07FECHA					



DEFINICION DE ARCHIVOS							
PROYECTO CB		IDENTIFICACION CBWT01.DBF		AUTORES G. Campaña, M. Franco		PAGINA 1/1	
DESCRIPCION Archivo de transacciones				VERSION 1.0		FECHA 08/NOV/92	
LONGITUD DEL REGISTRO 83							
SEC. CAMPO	TIPO	LONG	NUM. DEC.	NOMBRE	DESCRIPCION		
1	D	8		W01FECHA	Fecha de la transacción		
2	N	7	0	W01NUMPTA	Número de papeleta		
3	N	6	0	W01CODCLT	Código de cliente		
4	N	2	0	W01TIPTR	Tipo de transacción		
5	N	14	2	W01CANTID	Cantidad en dólares		
6	N	14	2	W01CODTIZ	Valor de cotización		
7	N	2	0	W01CHEQ6	Número de cheques girados		
8	N	2	0	W01CHEQD	Número de cheques depositad.		
9	C	1		W01STATUS	Status de la transacción		
10	C	4		W01TRADER	Identificación de la trader		
11	N	5	2	W01PORCOM	Porcentaje de comisión		
12	N	18	2	W01VUELTO	Vuelto		
ARCHIVOS INDICES							
CBIW011 -> W01FECHA				CBIW013 -> W01CODCLTE			
CBIW012 -> W01TIPOTR+W01NUMPTA							

DEFINICION DE ARCHIVOS						
PROYECTO CB		IDENTIFICACION CBWT02.DBF		AUTORES G. Campaña, M. Franco		PAGINA 1/1
DESCRIPCION Archivo de comprobantes			VERSION 1.0		FECHA 08/NOV/92	
LONGITUD DEL REGISTRO 72						
SEC. CAMPO	TIPO	LONG	NUM. DEC.	NOMBRE	DESCRIPCION	
1	N	2	0	W02TIPTR	Tipo de transacción	
2	N	7	0	W02NUMPTA	Número de papeleta	
3	N	7	0	W02NUMCPB	Número de comprobante	
4	N	6	0	W02CODCLTE	Código de cliente	
5	N	2	0	W02CODBCO	Código de banco	
6	C	7		W02NUMCHEQ	Número de cheque	
7	C	20		W02BENEF	Beneficiario	
8	N	18	2	W02VALOR	Valor del comprobante	
9	C	1		W02STATUS	Status del comprobante	
<b>ARCHIVOS INDICES</b>						
CBIW021 -> W02TIPTR+W02NUMCPB    CBIW023 -> W02CODCLTE+W02TIPTR						
CBIW022 -> W02TIPTR+W02NUMPTA						

DEFINICION DE ARCHIVOS					
PROYECTO	IDENTIFICACION		AUTORES		PAGINA
CB	CBWPO3.DBF		G. Campaña, M. Franco		1/1
DESCRIPCION			VERSION		FECHA
Archivo de control			1.0		08/NOV/92
LONGITUD DEL REGISTRO					
141					
SEC. CAMPO	TIPO	LONG	NUM. DEC.	NOMBRE	DESCRIPCION
1	C	20		W03NOMCIA	Nombre de la compañía
2	C	13		W03IDENTF	Identificación de la compañ.
3	C	30		W03DIRCIA	Dirección de la compañía
4	N	7	0	W03NUMPTAC	Número de papeletas de compr
5	N	7	0	W03NUMPTAV	Número de papeleta de venta
6	N	7	0	W03NUMCOMI	Número de comprobante ingres
7	N	7	0	W03NUMCOME	Número de comprobante egreso
8	N	7	0	W03NUMCLTE	Número de cliente
9	N	18	2	W03MONTREP	Monto reporte de la Super
10	D	8		W03ULTCIED	Fecha último cierre diario
11	D	8		W03ULTCIEM	Fecha último cierre mensual
12	N	7	0	W03NUMDEP	Número de cheques depositado

DEFINICION DE ARCHIVOS							
PROYECTO		IDENTIFICACION		AUTORES		PAGINA	
CB		CBWTO4.DBF		G. Campaña, M. Franco		1/1	
DESCRIPCION				VERSION		FECHA	
Archivo de cheques				1.0		08/NOV/92	
LONGITUD DEL REGISTRO							
83							
SEC. CAMPO	TIPO	LONG	NUM. DEC.	NOMBRE	DESCRIPCION		
1	C	7		W04NUMCHEQ	Número del cheque		
2	N	2	0	W04CODBCO	Código del banco		
3	N	18	2	W04VALCHEQ	Valor del cheque		
4	C	20		W04BNFCRID	Beneficiario del cheque		
5	N	18	2	W04VALCOB	Valor cobrado		
6	D	8		W04FECHCOB	Fecha de cobro		
7	D	8		W04FECHEMI	Fecha de emisión		
8	N	7	0	W04NUMCOMP	Número del comprobante		
9	N	2	0	W04TIPTTR	Tipo de transacción		
10	C	1		W04STATUS	Status del cheque		
<b>ARCHIVOS INDICES</b>							
CBIW041 -> W04CODBCO				CBIW043 -> W04CODBCO+W04NUMCHEQ			
CBIW042 -> W04TIPTTR+W04NUMCOMP							









DEFINICION DE ARCHIVOS							
PROYECTO CB		IDENTIFICACION CBWT09.DBF		AUTORES G. Campaña, M. Franco		PAGINA 1/1	
DESCRIPCION Archivo de Trabajo			VERSION 1.0			FECHA 08/NOV/92	
LONGITUD DEL REGISTRO 112							
SEC. CAMPO	TIPO	LONG	NUM. DEC.	NOMBRE	DESCRIPCION		
1	C	30		W09NOMCLT	Nombre de cliente		
2	N	7	0	W09NUMCPB	Número de comprobante		
3	N	18	2	W09DOLVTA	Cantidad en dólares en venta		
4	N	18	2	W09SUCVTA	Cantidad en sucres en venta		
5	N	14	2	W09COTIZ	Valor de cotización		
6	N	18	2	W09RESUL	Pérdida o ganancia		

DEFINICION DE ARCHIVOS						
PROYECTO CB		IDENTIFICACION CBWT10.DBF		AUTORES G. Campaña, M. Franco		PAGINA 1/1
DESCRIPCION Archivo de Trabajo			VERSION 1.0		FECHA 08/NOV/92	
LONGITUD DEL REGISTRO 69						
SEC. CAMPO	TIPO	LONG	NUM. DEC.	NOMBRE	DESCRIPCION	
1	N	2	0	W10TIPTTR	Tipo de Transacción	
2	N	7	0	W10NUMFTA	Número de papeleta	
3	N	2	0	W10CODBCO	Código de banco	
4	C	30		W10BENEFI	Beneficiario	
5	N	18	2	W10VALOR	Valor	
6	C	1		W10STCHEQ	Status del cheque	
7	N	7	0	W10NUMCHEQ	Número de cheque	
ARCHIVOS INDICES						
CBIW101 -> W10TIPTTR+W10NUMFTA						

DEFINICION DE ARCHIVOS						
PROYECTO CB		IDENTIFICACION CBWT11.DBF		AUTORES G. Campaña, M. Franco		PAGINA 1/1
DESCRIPCION Archivo de Movim. Contab			VERSION 1.0		FECHA 08/NOV/92	
LONGITUD DEL REGISTRO 134						
SEC. CAMPO	TIPO	LONG	NUM. DEC.	NOMBRE	DESCRIPCION	
1	D	8		W2FECHPRO	Fecha de proceso	
2	D	8		W2FECHEMI	Fecha de emisión	
3	N	7	0	W2NROCPBTE	Número de comprobante	
4	C	70		W2CONCEPTO	Concepto del movimiento	
5	C	4		W2NROCTA	Código contable	
6	C	1		W2TIPMOV	Tipo de movimiento	
7	N	18	2	W2VALOR	Valor del movimiento	
8	C	10		W2CLAVE	Clave del usuario	
9	C	1		W2CODIGO	Código del movimiento	
10	N	2	0	W2SECUEN	Secuencia	
11	N	2	0	W2TIPTR	Tipo de transacción	
12	C	1		W2TIPCOMP	Tipo de comprobante	
ARCHIVOS INDICES						
CBIW111 ->		W2FECHPRO		CBIW113 ->		W2NROCPBTE+W2TIPCOMP
CBIW112 ->		W2TIPTR+W2NROCPBTE				

DEFINICION DE ARCHIVOS							
PROYECTO CB		IDENTIFICACION CBWT13.DBF		AUTORES G. Campaña, M. Franco		PAGINA 1/1	
DESCRIPCION Archivo de Trabajo				VERSION 1.0		FECHA 08/NOV/92	
LONGITUD DEL REGISTRO 125							
SEC. CAMPO	TIPO	LONG	NUM. DEC.	NOMBRE	DESCRIPCION		
1	N	2	0	W13LINEA	Número de secuencia		
2	D	8		W13FECHA	Fecha		
3	C	4		W13NROCTA	Código contable		
4	C	1		W13TIPO	Tipo de comprobante		
5	C	70		W13DETALLE	Detalle del asiento		
6	N	18	2	W13DOLAR	Cantidad en dólares		
7	N	18	2	W13SUCRE	Cantidad en sucres		





DICCIONARIO DE DATOS

SEC. CAMPO	TIPO	LONG	NUM. DEC.	NOMBRE	DESCRIPCION
1	N	6	0	M01CODCLTE	Código del cliente
2	C	30		M01NOMCLTE	Nombre del cliente
3	C	30		M01DIRCLTE	Dirección del cliente
4	N	6	0	M01FONO	Teléfono del cliente
5	N	4	0	M01CIUDAD	Ciudad del cliente
6	N	1	0	M01TIPOCLT	Tipo de cliente
7	C	13	0	M01IDENCLT	Identificación del cliente
8	N	20	4	M01CUPCOMP	Cupo de compra
9	N	20	4	M01CUPVENT	Cupo de venta
10	N	20	4	M01CUPDCCL	Cupo disponible de compra
11	N	20	4	M01CUPDVCL	Cupo disponible de venta
12	N	2	0	M01NUMDIAC	Días plazo cupo de compra
13	N	2	0	M01NUMDIAV	Días plazo cupo de venta
14	D	8		M01FCUPCOM	Fech. inicio plazo cupo comp
15	D	8		M01FCUPVTA	Fech. inicio plazo cupo vent
16	C	30		M02NOMBRE	Nombre
17	C	10		M02CEDULA	Número de cédula
18	N	2	0	M03CODBCO	Código del banco

DICCIONARIO DE DATOS

SEC. CAMPO	TIPO	LONG	NUM. DEC.	NOMBRE	DESCRIPCION
19	C	7		M03NUMCTA	Número de cuenta
20	C	20		M03NOMBCCO	Nombre del banco
21	N	18	2	M03SALMANT	Saldo del mes anterior
22	N	18	2	M03SALACT	Saldo actual
23	C	1		M03TIPBCO	Tipo de banco
24	N	18	2	M03LIMCRED	Límite de crédito diario
25	N	18	2	M03LIMDISP	Límite disponible
26	C	10		M04LOGUSR	Login del usuario
27	C	30		M04NOMUSR	Nombre del usuario
28	C	10		M04PASSUSR	Password
29	N	1	0	M04NIVUSR	Nivel del usuario
30	C	10		M04CARGO	Cargo desempeñado
31	D	8		M07FECHA	Fecha de cierre diario
32	N	18	2	M07INCSUC	Valor inicio día en sucres
33	N	18	2	M07INCDOL	Vlor inicio día en dólar
34	N	18	2	M07TOTSUCC	Total de sucres en compra
35	N	18	2	M07TOTDOLC	Total de dólares en compra
36	N	18	2	M07TOTSUCV	Total de sucres en venta



DICCIONARIO DE DATOS

SEC. CAMPO	TIPO	LONG	NUM. DEC.	NOMBRE	DESCRIPCION
37	N	18	2	M07TOTDOLV	Total de dólares en venta
38	N	18	2	M07UTILI	Ganancia del día
39	N	2	0	M08COD	Código de cuenta
40	N	2	0	M08SEQ	Secuencia de cuenta
41	C	30		M08DSC	Descripción
42	C	12		M08CUENTA	Número de cuenta
43	N	18	2	M08SALBCD	Saldo del banco
44	D	8		M08FECHSAL	Fecha de saldo
45	D	8		W01FECHA	Fecha de la transacción
46	N	7	0	W01NUMFTA	Número de papeleta
47	N	6	0	W01CODCLT	Código de cliente
48	N	2	0	W01TIFTR	Tipo de transacción
49	N	14	2	W01CANTID	Cantidad en dólares
50	N	14	2	W01CODTIZ	Valor de cotización
51	N	2	0	W01CHEQ6	Número de cheques girados
52	N	2	0	W01CHEQD	Número de cheques depositad.
53	C	1		W01STATUS	Status de la transacción
54	C	4		W01TRADER	Identificación de la trader

DICCIONARIO DE DATOS

SEC. CAMPO	TIPO	LONG	NUM. DEC.	NOMBRE	DESCRIPCION
55	N	5	2	W01PORCOM	Porcentaje de comisión
56	N	18	2	W01VUELTO	Vuelto
57	N	2	0	W02TIPTR	Tipo de transacción
58	N	7	0	W02NUMPTA	Número de papeleta
59	N	7	0	W02NUMCPB	Número de comprobante
60	N	6	0	W02CODCLTE	Código de cliente
61	N	2	0	W02CODBCO	Código de banco
62	C	7		W02NUMCHEQ	Número de cheque
63	C	20		W02BENEF	Beneficiario
64	N	18	2	W02VALOR	Valor del comprobante
65	C	1		W02STATUS	Status del comprobante
66	C	20		W03NOMCIA	Nombre de la compañía
67	C	13		W03IDENTF	Identificación de la compañ.
68	C	30		W03DIRCIA	Dirección de la compañía
69	N	7	0	W03NUMPTAC	Número de papeletas de compr
70	N	7	0	W03NUMPTAV	Número de papeleta de venta
71	N	7	0	W03NUMCOMI	Número de comprobante ingres
72	N	7	0	W03NUMCOME	Número de comprobante egreso

DICCIONARIO DE DATOS

SEC. CAMPO	TIPO	LONG	NUM. DEC.	NOMBRE	DESCRIPCION
73	N	7	0	W03NUMCLTE	Número de cliente
74	N	18	2	W03MONTREP	Monto reporte de la Super
75	D	8		W03ULTCIED	Fecha último cierre diario
76	D	8		W03ULTCIEM	Fecha último cierre mensual
77	N	7	0	W03NUMDEP	Número de cheques depositado
78	C	7		W04NUMCHEQ	Número del cheque
79	N	2	0	W04CODBCO	Código del banco
80	N	18	2	W04VALCHEQ	Valor del cheque
81	C	20		W04BNFCRIO	Beneficiario del cheque
82	N	18	2	W04VALCOB	Valor cobrado
83	D	8		W04FECHCOB	Fecha de cobro
84	D	8		W04FECHEMI	Fecha de emisión
85	N	7	0	W04NUMCOMP	Número del comprobante
86	N	2	0	W04TIPTR	Tipo de transacción
87	C	1		W04STATUS	Status del cheque
88	N	2	0	W05CODTRAN	Código de transacción
89	C	20		W05DSCTRAN	Descripción de transacción
90	N	1	0	W06TIPCLTE	Tipo de cliente

DICCIONARIO DE DATOS					
SEC.	TIPO	LONG	NUM.	NOMBRE	DESCRIPCION
CAMPO			DEC.		
91	C	20		W06DSCCLTE	Descripción del tipo de cliente
92	C	30		W08NMCLTE	Nombre del cliente
93	N	7		W08NUMCFB	Número de comprobante
94	N	18	2	W08DOLCOMP	Cantidad en dólares de compra
95	N	18	2	W08SUCCOMP	Cantidad en sucres de compra
96	N	14	2	W08COTIZ	Valor de cotización
97	C	30		W09NMCLT	Nombre de cliente
98	N	7	0	W09NUMCFB	Número de comprobante
99	N	18	2	W09DOLVTA	Cantidad en dólares en venta
100	N	18	2	W09SUCVTA	Cantidad en sucres en venta
101	N	14	2	W09COTIZ	Valor de cotización
102	N	18	2	W09RESUL	Pérdida o ganancia
103	N	2	0	W10TIPTR	Tipo de Transacción
104	N	7	0	W10NUMPTA	Número de papleta
105	N	2	0	W10CODRCD	Código de banco
106	C	30		W10BENEFI	Beneficiario
107	N	18	2	W10VALDR	Valor
108	C	1		W10STCHEQ	Status del cheque

DICCIONARIO DE DATOS

SEC. CAMPO	TIPO	LONG	NUM. DEC.	NOMBRE	DESCRIPCION
109	N	7	0	W10NUMCHEQ	Número de cheque
110	D	8		W2FECHPRO	Fecha de proceso
111	D	8		W2FECHEMI	Fecha de emisión
112	N	7	0	W2NROCPBTE	Número de comprobante
113	C	70		W2CONCEPTO	Concepto del movimiento
114	C	4		W2NROCTA	Código contable
115	C	1		W2TIPMOV	Tipo de movimiento
116	N	18	2	W2VALOR	Valor del movimiento
117	C	10		W2CLAVE	Clave del usuario
118	C	1		W2CODIGO	Código del movimiento
119	N	2	0	W2SECUEN	Secuencia
120	N	2	0	W2TIPTR	Tipo de transacción
121	C	1		W2TIPCOMP	Tipo de comprobante
122	N	2	0	W13LINEA	Número de secuencia
123	D	8		W13FECHA	Fecha
124	C	4		W13NROCTA	Código contable
125	C	1		W13TIPO	Tipo de comprobante
126	C	70		W13DETALLE	Detalle del asiento



CAPITULO V

ESPECIFICACIONES DE  
ENTRADAS Y SALIDAS

---

## MENUES

---





ESPECIFICACIONES DE ENTRADA		
PROYECTO  SISTEMA DE CAMBIOS	AUTORES: Gisela Campaña Cevallos Mirella Franco Arreaga	PAGINA 1/1
IDENTIFICACION CBMP10000	VERSION 1.0	FECHA 08/NOV/92
TITULO/CONTENIDO MENU DEL MODULO DE CAMBIOS	CODIGO CB1000	

1	2	3	4	5	6	7	8
1234567890	1234567890	1234567890	1234567890	1234567890	1234567890	1234567890	1234567890

XXXXXXXXXXXXXXXXXX	SISTEMA DE CAMBIOS	99/99/99
XXXXXX	MENU DEL MODULO CAMBIOS	99:99:99

1. Cambios	
2. Cálculo	
3. Saldos	1. Modificación
4. Cierres	2. Impresión
5. Segurid	3. Eliminación
6. Manteni	4. Anulación
	5. Consultas
0. SALIR D	6. Reportes

0. MENU ANTERIOR
------------------

LINEA DE MENSAJES

ESPECIFICACIONES DE ENTRADA		
PROYECTO  <b>SISTEMA DE CAMBIOS</b>	AUTORES: Gisela Campaña Cevallos Mirella Franco Arreaga	PAGINA 1/1
IDENTIFICACION CBM10000	VERSION 1.0	FECHA 08/NOV/92
TITULO/CONTENIDO MENU DEL MODULO CAMBIOS	CODIGO CB1000	

1	2	3	4	5	6	7	8
1234567890123456789012345678901234567890123456789012345678901234567890							

XXXXXXXXXXXXXXXXXX	SISTEMA DE CAMBIOS	99/99/99
XXXXXX	MENU DEL MODULO CAMBIOS	99:99:99

1. Cambios	
2. Cálculo	
3. Saldos	1. Modificación
4. Cierres	2. Impresión
5. Segurid	3. Eliminación
6. Manteni	4. Anulación
	5. Consultas
0. SALIR D	6. Reportes

0. MENU ANTERIOR
------------------

LINEA DE MENSAJES

ESPECIFICACIONES DE ENTRADA		
PROYECTO  <b>SISTEMA DE CAMBIOS</b>	AUTORES: Gisela Campaña Cevallos Mirella Franco Arreaga	PAGINA 1/1
IDENTIFICACION CBM12000	VERSION 1.0	FECHA 08/NOV/92
TITULO/CONTENIDO MENU DEL MODULO IMPRESION	CODIGO CB1200	

1	2	3	4	5	6	7	8
1234567890123456789012345678901234567890123456789012345678901234567890							

XXXXXXXXXXXXXXXXXX	SISTEMA DE CAMBIOS	99/99/99
XXXXXX	MENU DEL MODULO IMPRESION	99:99:99

1. Cambios

2. Cálculo

3. Saldos

4. Cierres

5. Segurid

6. Manteni

0. SALIR D

1. Modificación

2. Impresión

3. Eliminación

4. Anulación

5. Consultas

6. Reportes

0. MENU ANTERIOR

1. Imp.Comprob.

2. Reimp. Cheques

0. MENU ANTERIOR

LINEA DE MENSAJES

ESPECIFICACIONES DE ENTRADA		
PROYECTO  <b>SISTEMA DE CAMBIOS</b>	AUTORES: Gisela Campaña Cevallos Mirella Franco Arreaga	PAGINA 1/1
IDENTIFICACION CBM12000	VERSION 1.0	FECHA 08/NOV/92
TITULO/CONTENIDO MENU DEL MODULO IMPRESION	CODIGO CB1200	

1	2	3	4	5	6	7	8
1234567890123456789012345678901234567890123456789012345678901234567890							

XXXXXXXXXXXXXXXXXX	SISTEMA DE CAMBIOS	99/99/99
XXXXXX	MENU DEL MODULO IMPRESION	99:99:99

1. Cambios

2. Cálculo

3. Saldos

4. Cierres

5. Segurid

6. Manteni

0. SALIR D

1. Modificación

2. Impresión

3. Eliminación

4. Anulación

5. Consultas

6. Reportes

0. MENU ANTERIOR

1. Imp.Comprob.

2. Reimp. Cheques

0. MENU ANTERIOR

LINEA DE MENSAJES

ESPECIFICACIONES DE ENTRADA		
PROYECTO  <b>SISTEMA DE CAMBIOS</b>	AUTORES: Gisela Campaña Cevallos Mirella Franco Arreaga	PAGINA 1/1
IDENTIFICACION CBM10000	VERSION 1.0	FECHA 08/NOV/92
TITULO/CONTENIDO MENU DEL MODULO CAMBIOS	CODIGO CB1000	

1	2	3	4	5	6	7	8
1234567890	1234567890	1234567890	1234567890	1234567890	1234567890	1234567890	1234567890

XXXXXXXXXXXXXXXXXX	SISTEMA DE CAMBIOS	99/99/99
XXXXXX	MENU DEL MODULO CAMBIOS	99:99:99

1. Cambios	
2. Cálculo	
3. Saldos	1. Modificación
4. Cierres	2. Impresión
5. Segurid	<b>3. Eliminación</b>
6. Manteni	4. Anulación
0. SALIR D	5. Consultas
	6. Reportes

0. MENU ANTERIOR
------------------

LINEA DE MENSAJES

ESPECIFICACIONES DE ENTRADA		
<b>PROYECTO</b>  <b>SISTEMA DE CAMBIOS</b>	<b>AUTORES:</b> Gisela Campaña Cevallos Mirella Franco Arreaga	<b>PAGINA</b>  1/1
<b>IDENTIFICACION</b> CBM10000	<b>VERSION</b>  1.0	<b>FECHA</b> 08/NOV/92
<b>TITULO/CONTENIDO</b> MENU DEL MODULO CAMBIOS	<b>CODIGO</b> CB1000	

1	2	3	4	5	6	7	8
1234567890	1234567890	1234567890	1234567890	1234567890	1234567890	1234567890	1234567890

XXXXXXXXXXXXXXXXXX	SISTEMA DE CAMBIOS	99/99/99
XXXXXX	MENU DEL MODULO CAMBIOS	99:99:99

1. Cambios	
2. Cálculo	
3. Saldos	1. Modificación
4. Cierres	2. Impresión
5. Segurid	3. Eliminación
6. Manteni	<b>4. Anulación</b>
0. SALIR D	5. Consultas
	6. Reportes

0. MENU ANTERIOR
------------------

LINEA DE MENSAJES

ESPECIFICACIONES DE ENTRADA		
PROYECTO  <b>SISTEMA DE CAMBIOS</b>	AUTORES: Gisela Campaña Cevallos Mirella Franco Arreaga	PAGINA 1/1
IDENTIFICACION CBM10000	VERSION 1.0	FECHA 08/NOV/92
TITULO/CONTENIDO MENU DEL MODULO CAMBIOS	CODIGO CB1000	

1	2	3	4	5	6	7	8
1234567890	1234567890	1234567890	1234567890	1234567890	1234567890	1234567890	1234567890

XXXXXXXXXXXXXXXXXX	SISTEMA DE CAMBIOS	99/99/99
XXXXXX	MENU DEL MODULO CAMBIOS	99:99:99

1. Cambios	
2. Cálculo	
3. Saldos	1. Modificación
4. Cierres	2. Impresión
5. Segurid	3. Eliminación
6. Manteni	4. Anulación
	<b>5. Consultas</b>
0. SALIR D	6. Reportes

0. MENU ANTERIOR
------------------

LINEA DE MENSAJES





ESPECIFICACIONES DE ENTRADA		
PROYECTO  SISTEMA DE CAMBIOS	AUTORES: Gisela Campaña Cevallos Mirella Franco Arreaga	PAGINA 1/1
IDENTIFICACION CBM15000	VERSION 1.0	FECHA 08/NOV/92
TITULO/CONTENIDO MENU DEL MODULO CONSULTAS	CODIGO CB1500	

1	2	3	4	5	6	7	8
1234567890	1234567890	1234567890	1234567890	1234567890	1234567890	1234567890	1234567890

XXXXXXXXXXXXXXXXXX	SISTEMA DE CAMBIOS	99/99/99
XXXXXX	MENU DEL MODULO CONSULTAS	99:99:99

1. Cambios	
2. Cálculo	
3. Saldos	1. Modificación
4. Cierres	2. Impresión
5. Segurid	3. Eliminación
6. Manteni	4. Anulación
	<b>5. Consultas</b>
0. SALIR D	6. Reportes

0. MENU ANTERIO
-----------------

1. Clientes
2. Transacciones
3. Narcotraficantes
0. MENU ANTERIOR

LINEA DE MENSAJES

ESPECIFICACIONES DE ENTRADA		
<b>PROYECTO</b>  <b>SISTEMA DE CAMBIOS</b>	<b>AUTORES:</b> Gisela Campaña Cevallos Mirella Franco Arreaga	<b>PAGINA</b>  1/1
<b>IDENTIFICACION</b> CBM15001	<b>VERSION</b>  1.0	<b>FECHA</b>  08/NOV/92
<b>TITULO/CONTENIDO</b> MENU DEL MODULO CONSULTAS CLIENTES	<b>CODIGO</b>  CB1510	

1	2	3	4	5	6	7	8
1234567890123456789012345678901234567890123456789012345678901234567890							

XXXXXXXXXXXXXXXXXX	SISTEMA DE CAMBIOS	99/99/99
XXXXXX	MENU DE CONSULTAS DE CLIENTES	99:99:99

1. Alfabética de Clientes 2. Por tipo de Clientes 3. Especifica de Clientes 4. Cupo Disponible  0. MENU ANTERIOR	1. Cambios 2. Cálculo 3. Saldos 4. Cierres 5. Segurid 6. Manteni  0. SALIR D	1. Modificación 2. Impresión 3. Eliminación 4. Anulación 5. Consultas 6. Reportes  0. MENU ANTERIO
---	---	---

  

1. Clientes 2. Transacciones 3. Narcotraficantes  0. MENU ANTERIOR
--

LINEA DE MENSAJES



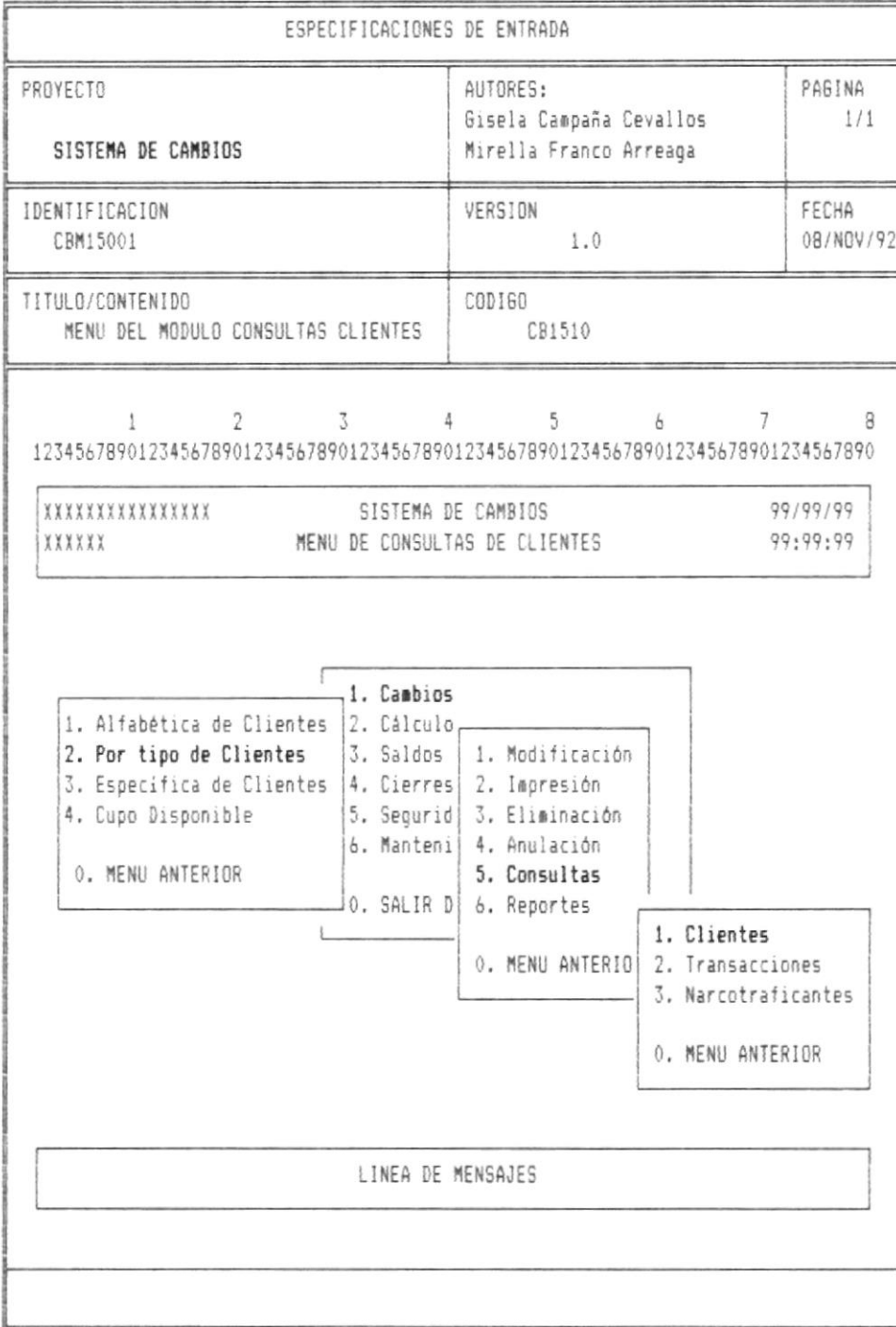

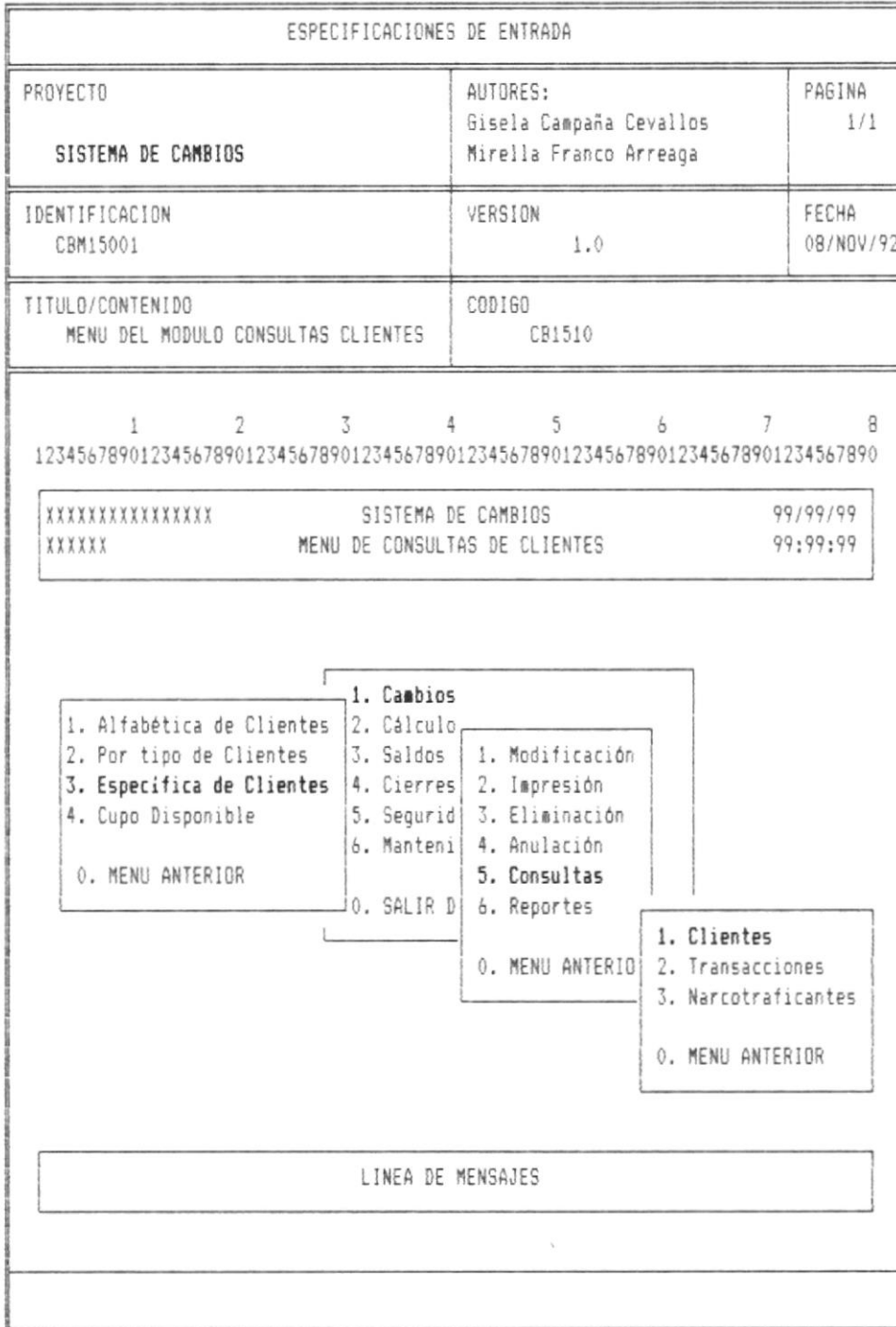
ESPECIFICACIONES DE ENTRADA		
<b>PROYECTO</b>  <b>SISTEMA DE CAMBIOS</b>	<b>AUTORES:</b> Gisela Campaña Cevallos Mirella Franco Arreaga	<b>PAGINA</b>  1/1
<b>IDENTIFICACION</b> CBM15001	<b>VERSION</b>  1.0	<b>FECHA</b> 08/NOV/92
<b>TITULO/CONTENIDO</b> MENU DEL MODULO CONSULTAS CLIENTES	<b>CODIGO</b> CB1510	

1	2	3	4	5	6	7	8
1234567890123456789012345678901234567890123456789012345678901234567890							

XXXXXXXXXXXXXXXXXX	SISTEMA DE CAMBIOS	99/99/99
XXXXXX	MENU DE CONSULTAS DE CLIENTES	99:99:99

1. Alfabética de Clientes

2. Por tipo de Clientes

3. Especifica de Clientes

**4. Cupo Disponible**

0. MENU ANTERIOR

**1. Cambios**

2. Cálculo

3. Saldos

4. Cierres

5. Segurid

6. Manteni

0. SALIR D

1. Modificación

2. Impresión

3. Eliminación

4. Anulación

**5. Consultas**

6. Reportes

0. MENU ANTERIO

**1. Clientes**

2. Transacciones

3. Narcotraficantes

0. MENU ANTERIOR

LINEA DE MENSAJES



ESPECIFICACIONES DE ENTRADA		
PROYECTO  <b>SISTEMA DE CAMBIOS</b>	AUTORES: Gisela Campaña Cevallos Mirella Franco Arreaga	PAGINA 1/1
IDENTIFICACION CBM15000	VERSION 1.0	FECHA 08/NOV/92
TITULO/CONTENIDO MENU DEL MODULO CONSULTAS	CODIGO CB1500	

1	2	3	4	5	6	7	8
1234567890123456789012345678901234567890123456789012345678901234567890							

XXXXXXXXXXXXXXXXXX	SISTEMA DE CAMBIOS	99/99/99
XXXXXX	MENU DEL MODULO CONSULTAS	99:99:99

1. Cambios	
2. Cálculo	
3. Saldos	1. Modificación
4. Cierres	2. Impresión
5. Seguridad	3. Eliminación
6. Manteni	4. Anulación
	<b>5. Consultas</b>
0. SALIR D	6. Reportes

0. MENU ANTERIO
-----------------

1. Clientes
2. Transacciones
3. Narcotraficantes
0. MENU ANTERIOR

LINEA DE MENSAJES

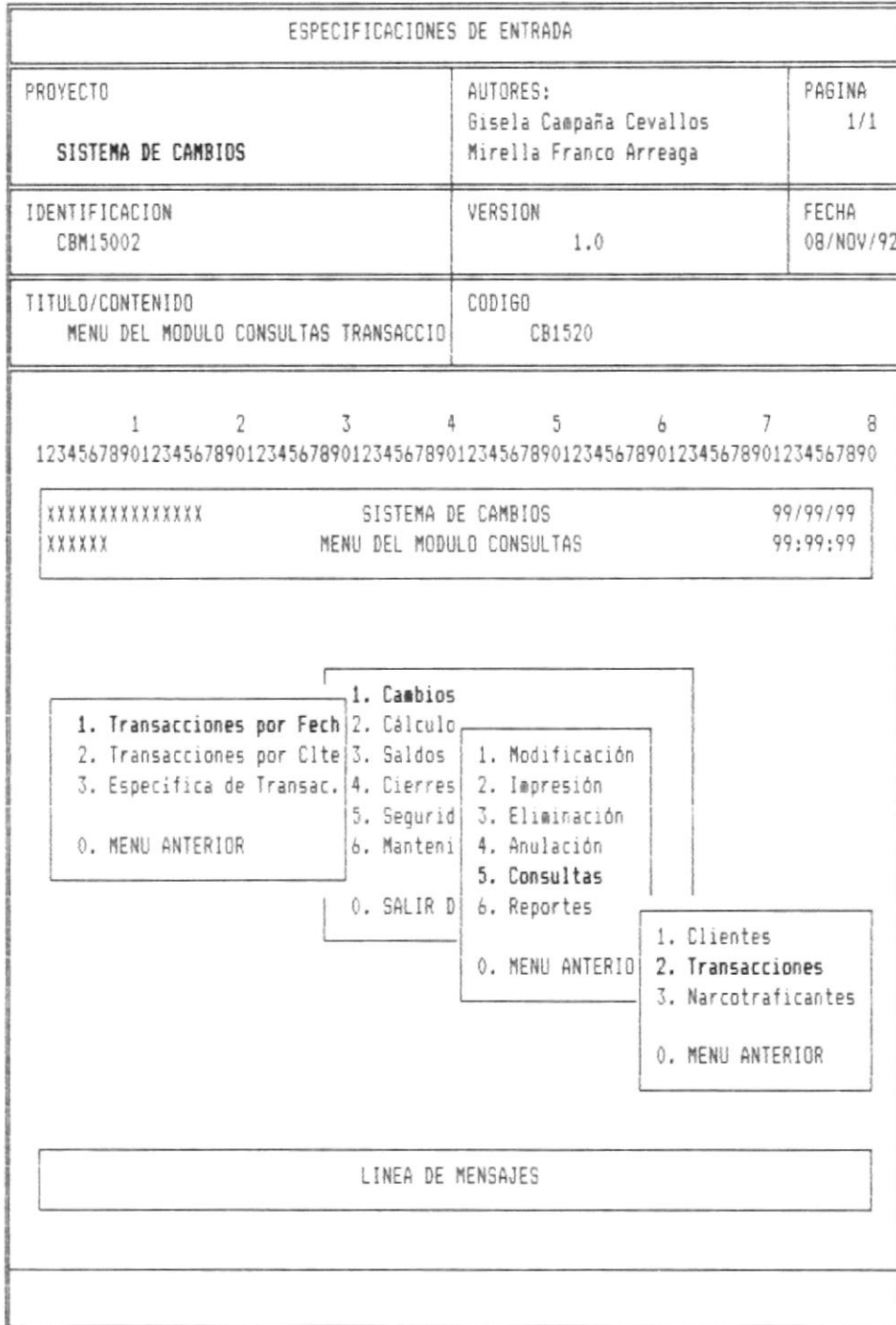

ESPECIFICACIONES DE ENTRADA		
PROYECTO  <b>SISTEMA DE CAMBIOS</b>	AUTORES: Gisela Campaña Cevallos Mirella Franco Arreaga	PAGINA 1/1
IDENTIFICACION CBM15002	VERSION 1.0	FECHA 08/NOV/92
TITULO/CONTENIDO MENU DEL MODULO CONSULTA TRANSACCION	CODIGO CB1520	

1	2	3	4	5	6	7	8
1234567890123456789012345678901234567890123456789012345678901234567890							

XXXXXXXXXXXXXXXXXX	SISTEMA DE CAMBIOS	99/99/99
XXXXXX	MENU DEL MODULO CONSULTAS	99:99:99

1. Transacciones por Fecha

**2. Transacciones por Cite**

3. Especifica de Transac.

0. MENU ANTERIOR

**1. Cambios**

2. Cálculo

3. Saldos

4. Cierres

5. Seguridad

6. Manteni

0. SALIR D

1. Modificación

2. Impresión

3. Eliminación

4. Anulación

**5. Consultas**

6. Reportes

0. MENU ANTERIOR

1. Clientes

**2. Transacciones**

3. Narcotraficantes

0. MENU ANTERIOR

LINEA DE MENSAJES





BIBLIOTECA  
DE ESCUELAS TECNOLÓGICAS

ESPECIFICACIONES DE ENTRADA		
PROYECTO  <b>SISTEMA DE CAMBIOS</b>	AUTORES: Gisela Campaña Cevallos Mirella Franco Arreaga	PAGINA 1/1
IDENTIFICACION CBM15002	VERSION 1.0	FECHA 08/NOV/92
TITULO/CONTENIDO MENU DEL MODULO CONSULTA TRANSACCION	CODIGO CB1520	

1	2	3	4	5	6	7	8
1234567890123456789012345678901234567890123456789012345678901234567890							

XXXXXXXXXXXXXXXXXX	SISTEMA DE CAMBIOS	99/99/99
XXXXXX	MENU DEL MODULO CONSULTAS	99:99:99

1. Transacciones por Fecha

2. Transacciones por Cliente

3. Especifica de Transac.

0. MENU ANTERIOR

1. Cambios

2. Cálculo

3. Saldos

4. Cierres

5. Seguridad

6. Manteni

0. SALIR D

1. Modificación

2. Impresión

3. Eliminación

4. Anulación

5. Consultas

6. Reportes

0. MENU ANTERIOR

1. Clientes

2. Transacciones

3. Narcotraficantes

0. MENU ANTERIOR

LINEA DE MENSAJES

ESPECIFICACIONES DE ENTRADA		
PROYECTO  <b>SISTEMA DE CAMBIOS</b>	AUTORES: Gisela Campaña Cevallos Mirella Franco Arreaga	PAGINA 1/1
IDENTIFICACION CBM15000	VERSION 1.0	FECHA 08/NOV/92
TITULO/CONTENIDO MENU DEL MODULO CONSULTAS	CODIGO CB1500	

1	2	3	4	5	6	7	8
1234567890123456789012345678901234567890123456789012345678901234567890							

XXXXXXXXXXXXXXXXXX	SISTEMA DE CAMBIOS	99/99/99
XXXXXX	MENU DEL MODULO CONSULTAS	99:99:99

1. Cambios

2. Cálculo

3. Saldos

4. Cierres

5. Seguridad

6. Manteni

0. SALIR D

1. Modificación

2. Impresión

3. Eliminación

4. Anulación

**5. Consultas**

6. Reportes

0. MENU ANTERIO

1. Clientes

2. Transacciones

**3. Narcotraficantes**

0. MENU ANTERIOR

LINEA DE MENSAJES

ESPECIFICACIONES DE ENTRADA		
<b>PROYECTO</b>  <b>SISTEMA DE CAMBIOS</b>	<b>AUTORES:</b> Gisela Campaña Cevallos Mirella Franco Arreaga	<b>PAGINA</b>  1/1
<b>IDENTIFICACION</b> CBM10000	<b>VERSION</b>  1.0	<b>FECHA</b> 08/NOV/92
<b>TITULO/CONTENIDO</b> MENU DEL MODULO CAMBIOS	<b>CODIGO</b> CB1000	

1	2	3	4	5	6	7	8
1234567890123456789012345678901234567890123456789012345678901234567890							

XXXXXXXXXXXXXXXXXX	SISTEMA DE CAMBIOS	99/99/99
XXXXXX	MENU DEL MODULO CAMBIOS	99:99:99

1. Cambios	
2. Cálculo	
3. Saldos	1. Modificación
4. Cierres	2. Impresión
5. Segurid	3. Eliminación
6. Manteni	4. Anulación
	5. Consultas
0. SALIR D	6. Reportes

0. MENU ANTERIOR
------------------

LINEA DE MENSAJES

ESPECIFICACIONES DE ENTRADA		
PROYECTO  <b>SISTEMA DE CAMBIOS</b>	AUTORES: Gisela Campaña Cevallos Mirella Franco Arreaga	PAGINA 1/1
IDENTIFICACION CBM16000	VERSION 1.0	FECHA 08/NOV/92
TITULO/CONTENIDO MENU DEL MODULO REPORTES	CODIGO CB1600	

1	2	3	4	5	6	7	8
12345678901234567890	12345678901234567890	12345678901234567890	12345678901234567890	12345678901234567890	12345678901234567890	12345678901234567890	12345678901234567890

XXXXXXXXXXXXXXXXXX	SISTEMA DE CAMBIOS	99/99/99
XXXXXX	MENU DEL MODULO REPORTES	99:99:99

1. Cambios	
2. Cálculo	
3. Saldos	1. Modificación
4. Cierres	2. Impresión
5. Seguridad	3. Eliminación
6. Manteni	4. Anulación
	5. Consultas
0. SALIR D	6. Reportes

0. MENU ANTERIOR
------------------

1. Clientes
2. Transacciones
3. Narcotraficantes
0. MENU ANTERIOR

LINEA DE MENSAJES

ESPECIFICACIONES DE ENTRADA		
PROYECTO  <b>SISTEMA DE CAMBIOS</b>	AUTORES: Gisela Campaña Cevallos Mirella Franco Arreaga	PAGINA 1/1
IDENTIFICACION CBM16001	VERSION 1.0	FECHA 08/NOV/92
TITULO/CONTENIDO MENU DEL MODULO REPORTES CLIENTES	CODIGO CB1610	

1	2	3	4	5	6	7	8
1234567890123456789012345678901234567890123456789012345678901234567890							

XXXXXXXXXXXXXXXXXX	SISTEMA DE CAMBIOS	99/99/99
XXXXXX	MENU DEL MODULO REPORTES DE CLIENTES	99:99:99

1. Alfabético de Clientes 2. Por tipo de Clientes 3. Cupo Disponible 0. MENU ANTERIOR	1. Cambios 2. Cálculo 3. Saldos 4. Cierres 5. Segurid 6. Manteni 0. SALIR D
--	---

1. Modificación 2. Impresión 3. Eliminación 4. Anulación 5. Consultas 6. Reportes 0. MENU ANTERIOR
--

1. Clientes 2. Transacciones 3. Narcotraficantes 0. MENU ANTERIOR
--

LINEA DE MENSAJES

ESPECIFICACIONES DE ENTRADA		
<b>PROYECTO</b>  SISTEMA DE CAMBIOS	<b>AUTORES:</b> Gisela Campaña Cevallos Mirella Franco Arreaga	<b>PAGINA</b> 1/1
<b>IDENTIFICACION</b> CBM16001	<b>VERSION</b> 1.0	<b>FECHA</b> 03/NOV/92
<b>TITULO/CONTENIDO</b> MENU DEL MODULO REPORTES CLIENTES	<b>CODIGO</b> CB1610	

1	2	3	4	5	6	7	8
1234567890123456789012345678901234567890123456789012345678901234567890							

XXXXXXXXXXXXXXXXXX	SISTEMA DE CAMBIOS	99/99/99
XXXXXX	MENU DEL MODULO REPORTES DE CLIENTES	99:99:99

**1. Cambios**

1. Alfabético de Clientes

**2. Por tipo de Clientes**

3. Cupo Disponible

0. MENU ANTERIOR

2. Cálculo

3. Saldos

4. Cierres

5. Segurid

6. Manteni

0. SALIR D

1. Modificación

2. Impresión

3. Eliminación

4. Anulación

5. Consultas

**6. Reportes**

0. MENU ANTERIOR

**1. Clientes**

2. Transacciones

3. Narcotraficantes

0. MENU ANTERIOR

LINEA DE MENSAJES
-------------------

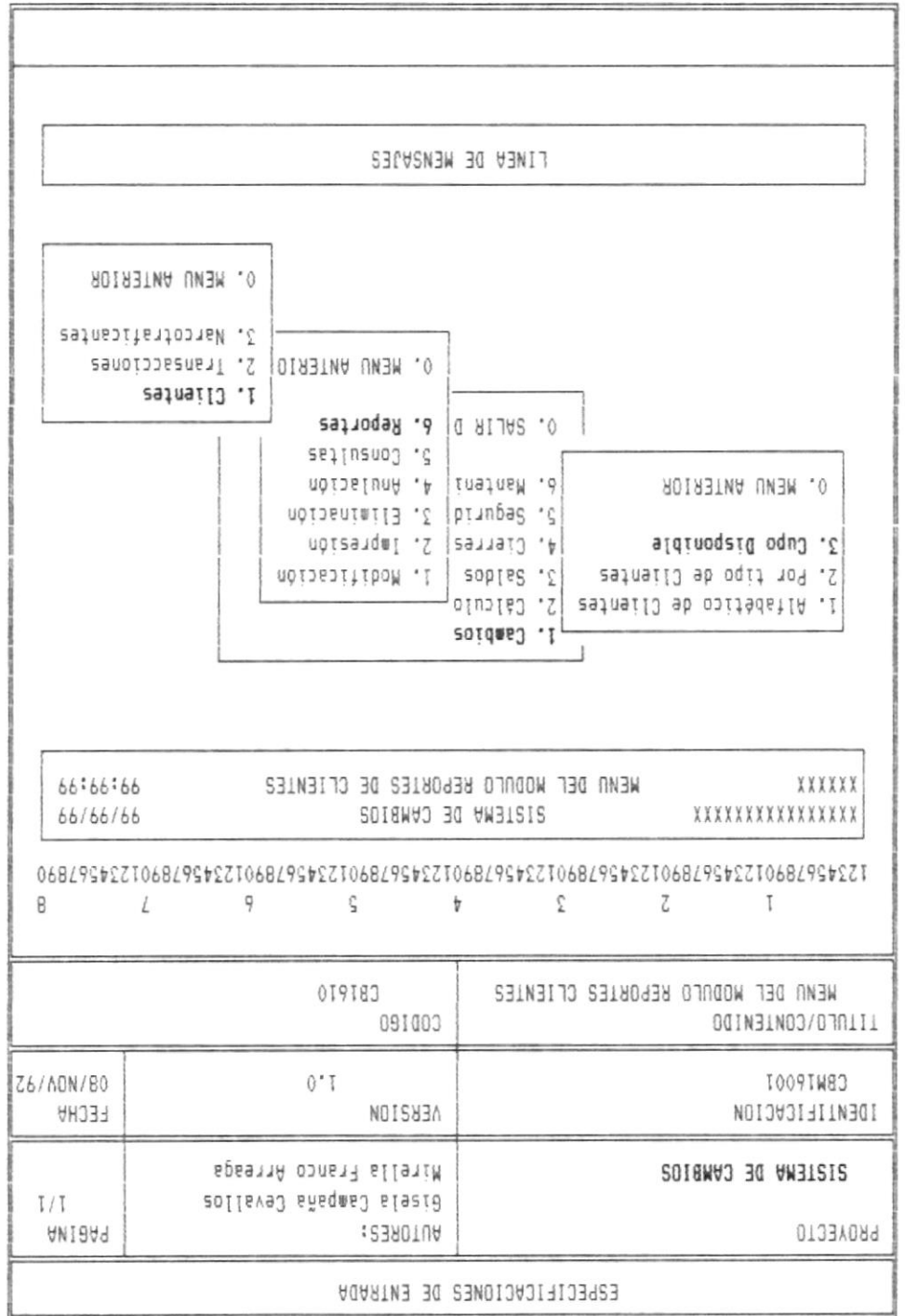

ESPECIFICACIONES DE ENTRADA		
PROYECTO  <b>SISTEMA DE CAMBIOS</b>	AUTORES: Gisela Campaña Cevallos Mirella Franco Arreaga	PAGINA 1/1
IDENTIFICACION CBM16000	VERSION 1.0	FECHA 08/NOV/92
TITULO/CONTENIDO MENU DEL MODULO REPORTES	CODIGO CB1600	

1	2	3	4	5	6	7	8
1234567890123456789012345678901234567890123456789012345678901234567890							

XXXXXXXXXXXXXXXXXX	SISTEMA DE CAMBIOS	99/99/99
XXXXXX	MENU DEL MODULO REPORTES	99:99:99

1. Cambios	
2. Cálculo	
3. Saldos	1. Modificación
4. Cierres	2. Impresión
5. Segurid	3. Eliminación
6. Manteni	4. Anulación
	5. Consultas
0. SALIR D	6. Reportes

0. MENU ANTERIO
-----------------

1. Clientes
2. Transacciones
3. Narcotraficantes
0. MENU ANTERIOR

LINEA DE MENSAJES





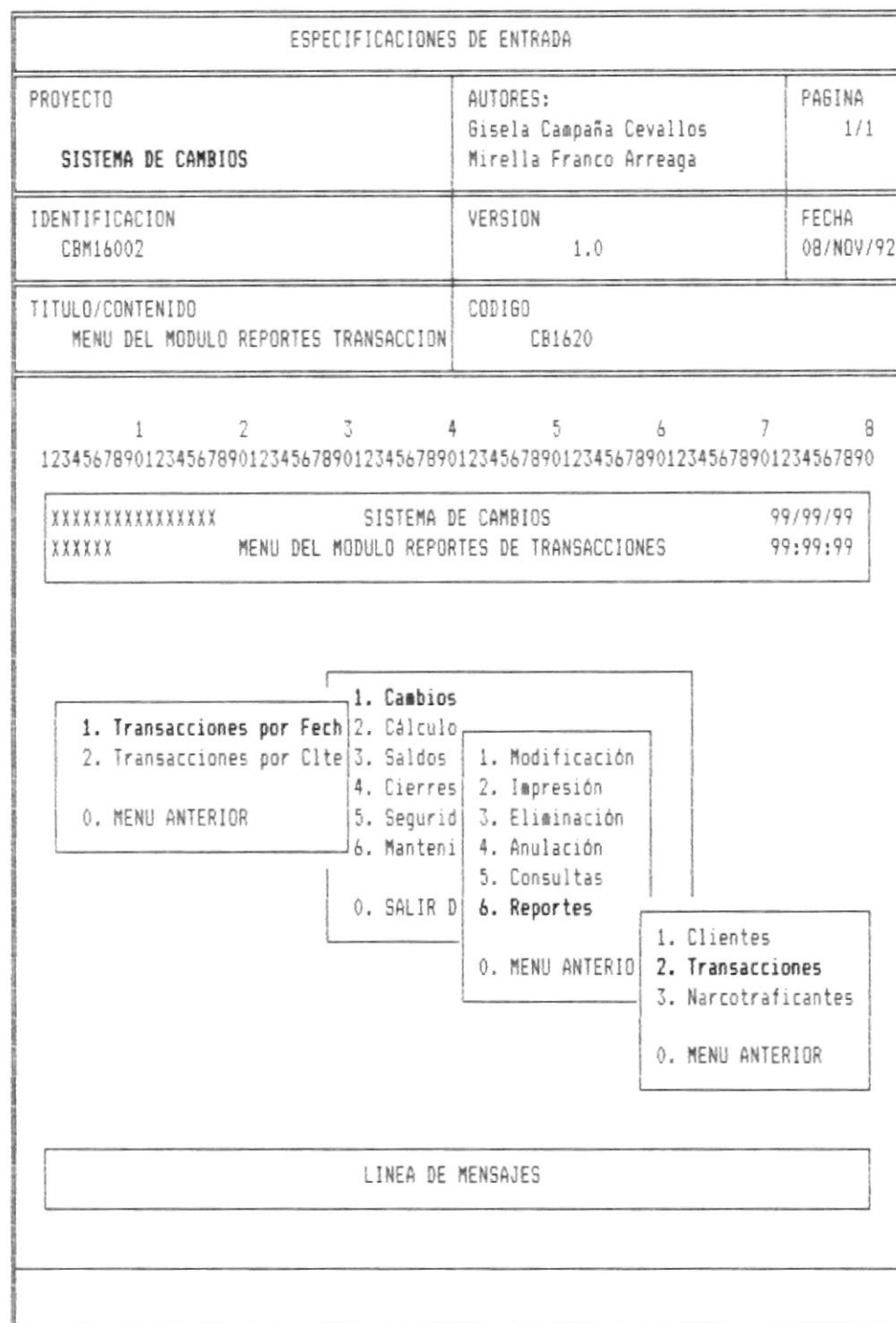

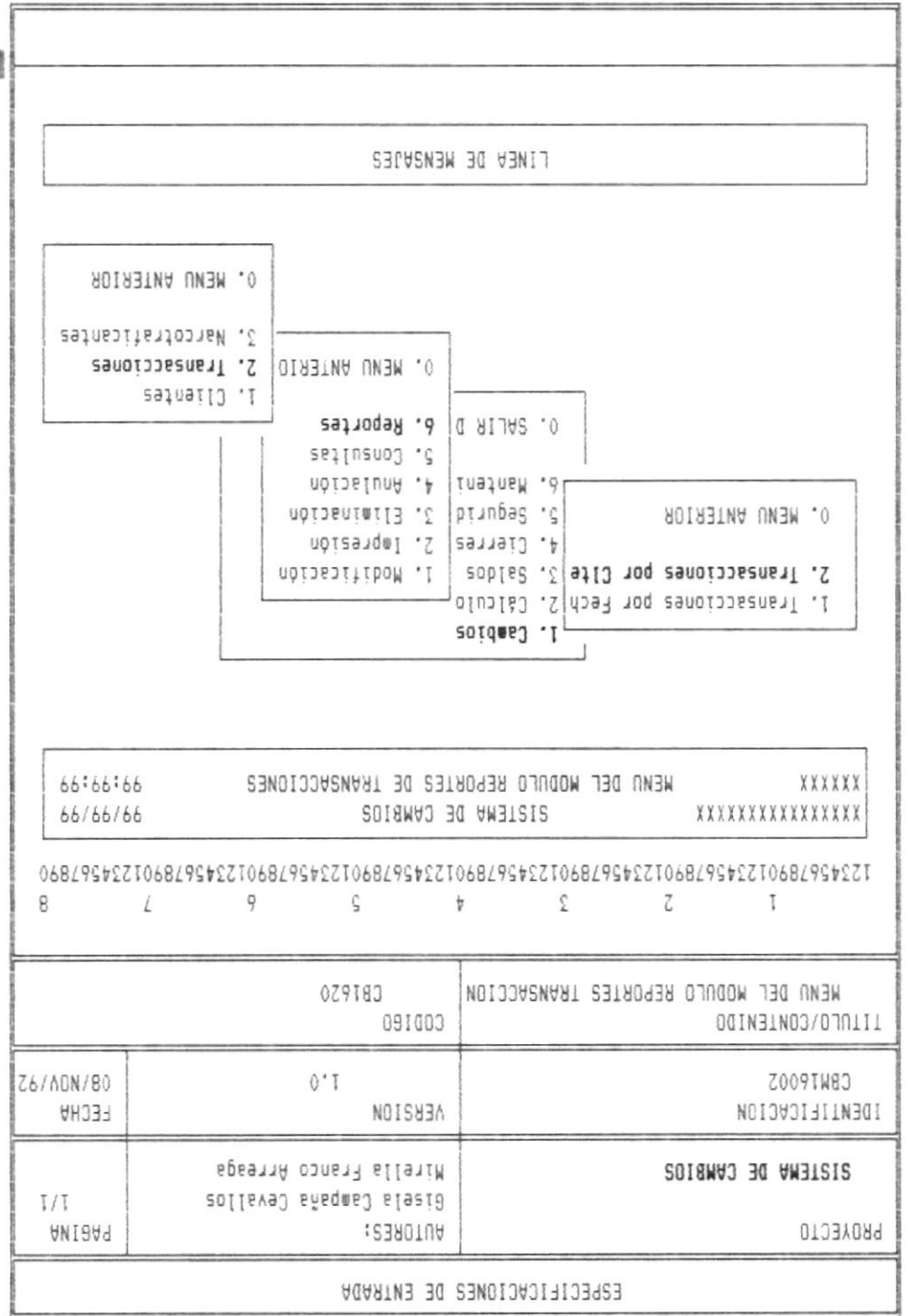
ESPECIFICACIONES DE ENTRADA		
PROYECTO  SISTEMA DE CAMBIOS	AUTORES: Gisela Campaña Cevallos Mirella Franco Arreaga	PAGINA 1/1
IDENTIFICACION CBM16000	VERSION 1.0	FECHA 08/NOV/92
TITULO/CONTENIDO MENU DEL MODULO REPORTES	CODIGO CB1600	

1	2	3	4	5	6	7	8
12345678901234567890123456789012345678901234567890123456789012345678901234567890							

XXXXXXXXXXXXXXXXXX	SISTEMA DE CAMBIOS	99/99/99
XXXXXX	MENU DEL MODULO REPORTES	99:99:99

1. Cambios	
2. Cálculo	
3. Saldos	1. Modificación
4. Cierres	2. Impresión
5. Segurid	3. Eliminación
6. Manteni	4. Anulación
	5. Consultas
0. SALIR D	6. Reportes

0. MENU ANTERIO
1. Clientes
2. Transacciones
3. Narcotraficantes
0. MENU ANTERIOR

Esc Up Down



BIBLIOTECA  
DE ESCUELAS TECNOLÓGICAS

ESPECIFICACIONES DE ENTRADA																		
PROYECTO  <b>SISTEMA DE CAMBIOS</b>	AUTORES: Gisela Campaña Cevallos Mirella Franco Arreaga	PAGINA 1/1																
IDENTIFICACION CBM00000	VERSION 1.0	FECHA 08/NOV/92																
TITULO/CONTENIDO MENU DEL MODULO PRINCIPAL	CODIGO CB0000																	
<table style="width: 100%; border: none;"> <tr> <td style="width: 12.5%;">1</td> <td style="width: 12.5%;">2</td> <td style="width: 12.5%;">3</td> <td style="width: 12.5%;">4</td> <td style="width: 12.5%;">5</td> <td style="width: 12.5%;">6</td> <td style="width: 12.5%;">7</td> <td style="width: 12.5%;">8</td> </tr> <tr> <td>1234567890123456789012345678901234567890123456789012345678901234567890</td> <td></td> <td></td> <td></td> <td></td> <td></td> <td></td> <td></td> </tr> </table>			1	2	3	4	5	6	7	8	1234567890123456789012345678901234567890123456789012345678901234567890							
1	2	3	4	5	6	7	8											
1234567890123456789012345678901234567890123456789012345678901234567890																		
<table style="width: 100%; border: none;"> <tr> <td style="width: 33%;">XXXXXXXXXXXXXXXXXX</td> <td style="width: 33%;">SISTEMA DE CAMBIOS</td> <td style="width: 33%;">99/99/99</td> </tr> <tr> <td>XXXXXX</td> <td>MENU PRINCIPAL DEL SISTEMA</td> <td>99:99:99</td> </tr> </table>			XXXXXXXXXXXXXXXXXX	SISTEMA DE CAMBIOS	99/99/99	XXXXXX	MENU PRINCIPAL DEL SISTEMA	99:99:99										
XXXXXXXXXXXXXXXXXX	SISTEMA DE CAMBIOS	99/99/99																
XXXXXX	MENU PRINCIPAL DEL SISTEMA	99:99:99																
<div style="border: 1px solid black; padding: 10px; width: fit-content; margin: 0 auto;"> <ol style="list-style-type: none"> <li>1. Cambios</li> <li>2. Cálculos Financieros</li> <li>3. Saldos Bancos</li> <li>4. Cierres</li> <li>5. Seguridades</li> <li>6. Mantenimiento del Sistema</li>   <li>0. SALIR DEL SISTEMA</li> </ol> </div>																		
<div style="border: 1px solid black; padding: 5px; width: fit-content; margin: 0 auto;">                     LINEA DE MENSAJES                 </div>																		

ESPECIFICACIONES DE ENTRADA		
PROYECTO  <b>SISTEMA DE CAMBIOS</b>	AUTORES: Gisela Campaña Cevallos Mirella Franco Arreaga	PAGINA 1/1
IDENTIFICACION CBM20000	VERSION 1.0	FECHA 08/NOV/92
TITULO/CONTENIDO MENU DEL MODULO CALCULOS FINANCIEROS	CODIGO CB2000	

1	2	3	4	5	6	7	8
1234567890	1234567890	1234567890	1234567890	1234567890	1234567890	1234567890	1234567890

XXXXXXXXXXXXXXXXXX	SISTEMA DE CAMBIOS	99/99/99
XXXXXX	MENU DEL MODULO CALCULOS FINANCIEROS	99:99:99

1. Cambios	
2. Cálculos Financieros	
3. Saldos	
4. Cierres	1. Negociación
5. Seguridad	2. Rep. Saldos Tip. Clt.
6. Manteni	3. Resum. Operac. Cambio
	4. Reporte por Monto
0. SALIR D	0. MENU ANTERIOR

LINEA DE MENSAJES

ESPECIFICACIONES DE ENTRADA																		
PROYECTO  <b>SISTEMA DE CAMBIOS</b>	AUTORES: Gisela Campaña Cevallos Mirella Franco Arreaga	PAGINA 1/1																
IDENTIFICACION CBM2001	VERSION 1.0	FECHA 08/NOV/92																
TITULO/CONTENIDO MENU DEL MODULO NEGOCIACION	CODIGO CB2100																	
<table style="width: 100%; border: none;"> <tr> <td style="width: 12.5%;">1</td> <td style="width: 12.5%;">2</td> <td style="width: 12.5%;">3</td> <td style="width: 12.5%;">4</td> <td style="width: 12.5%;">5</td> <td style="width: 12.5%;">6</td> <td style="width: 12.5%;">7</td> <td style="width: 12.5%;">8</td> </tr> <tr> <td>1234567890123456789012345678901234567890123456789012345678901234567890</td> <td></td> <td></td> <td></td> <td></td> <td></td> <td></td> <td></td> </tr> </table>			1	2	3	4	5	6	7	8	1234567890123456789012345678901234567890123456789012345678901234567890							
1	2	3	4	5	6	7	8											
1234567890123456789012345678901234567890123456789012345678901234567890																		
<table style="width: 100%; border: none;"> <tr> <td style="width: 33%;">XXXXXXXXXXXXXXXXXX</td> <td style="width: 33%;">SISTEMA DE CAMBIOS</td> <td style="width: 33%;">99/99/99</td> </tr> <tr> <td>XXXXXX</td> <td>NEGOCIACION</td> <td>99:99:99</td> </tr> </table>			XXXXXXXXXXXXXXXXXX	SISTEMA DE CAMBIOS	99/99/99	XXXXXX	NEGOCIACION	99:99:99										
XXXXXXXXXXXXXXXXXX	SISTEMA DE CAMBIOS	99/99/99																
XXXXXX	NEGOCIACION	99:99:99																
<table style="border: none;"> <tr> <td style="border: 1px solid black; padding: 5px;">                     1. Cambios                      2. Cálculos Financieros                      3. Saldos                      4. Cierres                      5. Seguridad                      6. Manteni                      0. SALIR D                 </td> <td style="border: 1px solid black; padding: 5px; margin-left: 20px;">                     1. Negociación                      2. Rep.                      3. Resum                      4. Repor                      0. MENU                 </td> <td style="border: 1px solid black; padding: 5px; margin-left: 20px;">                     1. Generar Negociación                      2. Anular Negociación                      0. MENU ANTERIOR                 </td> </tr> </table>			1. Cambios 2. Cálculos Financieros 3. Saldos 4. Cierres 5. Seguridad 6. Manteni 0. SALIR D	1. Negociación 2. Rep. 3. Resum 4. Repor 0. MENU	1. Generar Negociación 2. Anular Negociación 0. MENU ANTERIOR													
1. Cambios 2. Cálculos Financieros 3. Saldos 4. Cierres 5. Seguridad 6. Manteni 0. SALIR D	1. Negociación 2. Rep. 3. Resum 4. Repor 0. MENU	1. Generar Negociación 2. Anular Negociación 0. MENU ANTERIOR																
LINEA DE MENSAJES																		

ESPECIFICACIONES DE ENTRADA		
PROYECTO  SISTEMA DE CAMBIOS	AUTORES: Gisela Campaña Cevallos Mirella Franco Arreaga	PAGINA 1/1
IDENTIFICACION CBM20001	VERSION 1.0	FECHA 08/NOV/92
TITULO/CONTENIDO MENU DEL MODULO NEGOCIACION	CODIGO CB2100	

1	2	3	4	5	6	7	8
1234567890123456789012345678901234567890123456789012345678901234567890							

XXXXXXXXXXXXXXXXXX	SISTEMA DE CAMBIOS	99/99/99
XXXXXX	NEGOCIACION	99:99:99

1. Cambios	
2. Cálculos Financieros	
3. Saldos	
4. Cierres	1. Negociación
5. Segurid	2. Rep.
6. Manteni	3. Resum
	4. Repor
0. SALIR D	1. Generar Negociación
	2. Anular Negociación
	0. MENU
	0. MENU ANTERIOR

LINEA DE MENSAJES

ESPECIFICACIONES DE ENTRADA		
PROYECTO  <b>SISTEMA DE CAMBIOS</b>	AUTORES: Gisela Campaña Cevallos Mirella Franco Arreaga	PAGINA 1/1
IDENTIFICACION CBN20000	VERSION 1.0	FECHA 08/NOV/92
TITULO/CONTENIDO MENU DEL MODULO CALCULOS FINANCIEROS	CODIGO CB2000	

1	2	3	4	5	6	7	8
1234567890123456789012345678901234567890123456789012345678901234567890							

XXXXXXXXXXXXXXXXXX	SISTEMA DE CAMBIOS	99/99/99
XXXXXX	MENU DEL MODULO CALCULOS FINANCIEROS	99:99:99

1. Cambios

2. Cálculos Financieros

3. Saldos

4. Cierres

5. Segurid

6. Manteni

0. SALIR D

1. Negociación

2. Rep. Saldo Tip. Clt.

3. Resum. Operac. Cambio

4. Reporte por Monto

0. MENU ANTERIOR

LINEA DE MENSAJES



ESPECIFICACIONES DE ENTRADA		
PROYECTO  <b>SISTEMA DE CAMBIOS</b>	AUTORES: Gisela Campaña Cevallos Mirella Franco Arreaga	PAGINA 1/1
IDENTIFICACION CBM20000	VERSION 1.0	FECHA 08/NOV/92
TITULO/CONTENIDO MENU DEL MODULO CALCULOS FINANCIEROS	CODIGO CB2000	

1	2	3	4	5	6	7	8
1234567890123456789012345678901234567890123456789012345678901234567890							

XXXXXXXXXXXXXXXXXX	SISTEMA DE CAMBIOS	99/99/99
XXXXXX	MENU DEL MODULO CALCULOS FINANCIEROS	99:99:99

1. Cambios
2. Cálculos Financieros
3. Saldos
4. Cierres
5. Segurid
6. Manteni
0. SALIR D

1. Negociación
2. Rep. Saldos Tip. Clt.
3. Resum. Operac. Cambio
4. Reporte por Monto
0. MENU ANTERIOR

LINEA DE MENSAJES

ESPECIFICACIONES DE ENTRADA		
PROYECTO  <b>SISTEMA DE CAMBIOS</b>	AUTORES: Gisela Campaña Cevallos Mirella Franco Arreaga	PAGINA 1/1
IDENTIFICACION CBM20000	VERSION 1.0	FECHA 08/NOV/92
TITULO/CONTENIDO MENU DEL MODULO CALCULOS FINANCIEROS	CODIGO CB2000	

1	2	3	4	5	6	7	8
12345678901	2345678901	2345678901	2345678901	2345678901	2345678901	2345678901	234567890

XXXXXXXXXXXXXXXXXX	SISTEMA DE CAMBIOS	99/99/99
XXXXXX	MENU DEL MODULO CALCULOS FINANCIEROS	99:99:99

1. Cambios
2. Cálculos Financieros
3. Saldos
4. Cierres
5. Segurid
6. Manteni
0. SALIR D

1. Negociación
2. Rep. Saldos Tip. Clt.
3. Resum. Operac. Cambio
4. Reporte por Monto
0. MENU ANTERIOR

LINEA DE MENSAJES

ESPECIFICACIONES DE ENTRADA		
PROYECTO  SISTEMA DE CAMBIOS	AUTORES: Gisela Campaña Cevallos Mirella Franco Arreaga	PAGINA 1/1
IDENTIFICACION CBM30000	VERSION 1.0	FECHA 08/NOV/92
TITULO/CONTENIDO MENU DEL MODULO SALDOS BANCOS	CODIGO CB3000	

1	2	3	4	5	6	7	8
1234567890123456789012345678901234567890123456789012345678901234567890							

XXXXXXXXXXXXXXXXXX	SISTEMA DE CAMBIOS	99/99/99
XXXXXX	MENU DEL MODULO SALDOS BANCOS	99:99:99

1. Cambios
2. Cálculos Financieros
3. **Saldos Bancos**
4. Cierres
5. Seguridad
6. Manteni
0. SALIR D

1. **Generación de Cheque**
2. Reimpresión de Cheque
3. Anulación de Cheque
4. Asientos Contables
5. Generar Saldos Bancos
0. MENU ANTERIOR

LINEA DE MENSAJES

ESPECIFICACIONES DE ENTRADA		
PROYECTO  SISTEMA DE CAMBIOS	AUTORES: Gisela Campaña Cevallos Mirella Franco Arreaga	PAGINA 1/1
IDENTIFICACION CBM30000	VERSION 1.0	FECHA 08/NOV/92
TITULO/CONTENIDO MENU DEL MODULO SALDOS BANCOS	CODIGO CB3000	

1	2	3	4	5	6	7	8
1234567890123456789012345678901234567890123456789012345678901234567890							

XXXXXXXXXXXXXXXXXX	SISTEMA DE CAMBIOS	99/99/99
XXXXXX	MENU DEL MODULO SALDOS BANCOS	99:99:99

1. Cambios
2. Cálculos Financieros
3. **Saldos Bancos**
4. Cierres
5. Seguridad
6. Manteni
0. SALIR D

1. Generación de Cheque
2. **Reimpresión de Cheque**
3. Anulación de Cheque
4. Asientos Contables
5. Generar Saldos Bancos
0. MENU ANTERIOR

LINEA DE MENSAJES

ESPECIFICACIONES DE ENTRADA		
PROYECTO  <b>SISTEMA DE CAMBIOS</b>	AUTORES: Gisela Campaña Cevallos Mirella Franco Arreaga	PAGINA 1/1
IDENTIFICACION CBM30000	VERSION 1.0	FECHA 08/NOV/92
TITULO/CONTENIDO MENU DEL MODULO SALDOS BANCOS	CODIGO CB3000	

1	2	3	4	5	6	7	8
1234567890123456789012345678901234567890123456789012345678901234567890							

XXXXXXXXXXXXXXXXXX	SISTEMA DE CAMBIOS	99/99/99
XXXXXX	MENU DEL MODULO SALDOS BANCOS	99:99:99

1. Cambios
2. Cálculos Financieros
3. **Saldos Bancos**
4. Cierres
5. Seguridad
6. Manteni
0. SALIR D

1. Generación de Cheque
2. Reimpresión de Cheque
3. **Anulación de Cheque**
4. Asientos Contables
5. Generar Saldos Bancos
0. MENU ANTERIOR

LINEA DE MENSAJES



ESPECIFICACIONES DE ENTRADA		
PROYECTO  <b>SISTEMA DE CAMBIOS</b>	AUTORES: Gisela Campaña Cevallos Mirella Franco Arreaga	PAGINA 1/1
IDENTIFICACION CBM30000	VERSION 1.0	FECHA 08/NOV/92
TITULO/CONTENIDO MENU DEL MODULO SALDOS BANCOS	CODIGO CB3000	

1	2	3	4	5	6	7	8
1234567890123456789012345678901234567890123456789012345678901234567890							

XXXXXXXXXXXXXXXXXX	SISTEMA DE CAMBIOS	99/99/99
XXXXXX	MENU DEL MODULO SALDOS BANCOS	99:99:99

1. Cambios	
2. Cálculos Financieros	
<b>3. Saldos Bancos</b>	
4. Cierres	
5. Segurid	1. Generación de Cheque
6. Manteni	2. Reimpresión de Cheque
	3. Anulación de Cheque
0. SALIR D	<b>4. Asientos Contables</b>
	5. Generar Saldos Bancos
	0. MENU ANTERIOR

LINEA DE MENSAJES

ESPECIFICACIONES DE ENTRADA		
PROYECTO  <b>SISTEMA DE CAMBIOS</b>	AUTORES: Gisela Campaña Cevallos Mirella Franco Arreaga	PAGINA 1/1
IDENTIFICACION CBM30004	VERSION 1.0	FECHA 08/NOV/92
TITULO/CONTENIDO MENU DEL MODULO ASIENTOS CONTABLES	CODIGO CB3400	

1	2	3	4	5	6	7	8
1234567890123456789012345678901234567890123456789012345678901234567890							

XXXXXXXXXXXXXXXXXX	SISTEMA DE CAMBIOS	99/99/99
XXXXXX	ASIENTOS CONTABLES	99:99:99

1. Cambios
2. Cálculos Financieros
3. **Saldos Bancos**
4. Cierres
5. Segurid
6. Manteni
0. SALIR D

1. Generación de Cheque
2. Reimpresión de Cheque
3. Anulación de Cheque
4. **Asientos Contables**
5. Gener

1. **Ingreso**
0. MENU 2. Actualización
3. Eliminación
0. MENU ANTERIOR

LINEA DE MENSAJES

ESPECIFICACIONES DE ENTRADA																		
PROYECTO  <b>SISTEMA DE CAMBIOS</b>	AUTORES: Gisela Campaña Cevallos Mirella Franco Arreaga	PAGINA 1/1																
IDENTIFICACION CBM30004	VERSION 1.0	FECHA 08/NOV/92																
TITULO/CONTENIDO MENU DEL MODULO ASIENTOS CONTABLES	CODIGO CB3400																	
<table style="width: 100%; border: none;"> <tr> <td style="width: 12.5%;">1</td> <td style="width: 12.5%;">2</td> <td style="width: 12.5%;">3</td> <td style="width: 12.5%;">4</td> <td style="width: 12.5%;">5</td> <td style="width: 12.5%;">6</td> <td style="width: 12.5%;">7</td> <td style="width: 12.5%;">8</td> </tr> <tr> <td>1234567890123456789012345678901234567890123456789012345678901234567890</td> <td></td> <td></td> <td></td> <td></td> <td></td> <td></td> <td></td> </tr> </table>			1	2	3	4	5	6	7	8	1234567890123456789012345678901234567890123456789012345678901234567890							
1	2	3	4	5	6	7	8											
1234567890123456789012345678901234567890123456789012345678901234567890																		
<table style="width: 100%; border: none;"> <tr> <td style="width: 30%;">XXXXXXXXXXXXXXXXXX</td> <td style="width: 40%;">SISTEMA DE CAMBIOS</td> <td style="width: 30%;">99/99/99</td> </tr> <tr> <td>XXXXXX</td> <td>ASIENTOS CONTABLES</td> <td>99:99:99</td> </tr> </table>			XXXXXXXXXXXXXXXXXX	SISTEMA DE CAMBIOS	99/99/99	XXXXXX	ASIENTOS CONTABLES	99:99:99										
XXXXXXXXXXXXXXXXXX	SISTEMA DE CAMBIOS	99/99/99																
XXXXXX	ASIENTOS CONTABLES	99:99:99																
<table style="width: 80%; border: none;"> <tr> <td style="border: 1px solid black; padding: 5px;">                     1. Cambios                      2. Cálculos Financieros                      3. <b>Saldos Bancos</b>                      4. Cierres                      5. Segurid                      6. Manteni                 </td> <td style="border: 1px solid black; padding: 5px; margin-left: 20px;">                     1. Generación de Cheque                      2. Reimpresión de Cheque                      3. Anulación de Cheque                      4. <b>Asientos Contables</b>                      5. Gener                 </td> </tr> <tr> <td style="border: 1px solid black; padding: 5px; margin-top: 10px;">                     0. SALIR D                 </td> <td style="border: 1px solid black; padding: 5px; margin-left: 20px; margin-top: 10px;">                     0. MENU                      1. Ingreso                      2. <b>Actualización</b>                      3. Eliminación                      0. MENU ANTERIOR                 </td> </tr> </table>			1. Cambios 2. Cálculos Financieros 3. <b>Saldos Bancos</b> 4. Cierres 5. Segurid 6. Manteni	1. Generación de Cheque 2. Reimpresión de Cheque 3. Anulación de Cheque 4. <b>Asientos Contables</b> 5. Gener	0. SALIR D	0. MENU 1. Ingreso 2. <b>Actualización</b> 3. Eliminación 0. MENU ANTERIOR												
1. Cambios 2. Cálculos Financieros 3. <b>Saldos Bancos</b> 4. Cierres 5. Segurid 6. Manteni	1. Generación de Cheque 2. Reimpresión de Cheque 3. Anulación de Cheque 4. <b>Asientos Contables</b> 5. Gener																	
0. SALIR D	0. MENU 1. Ingreso 2. <b>Actualización</b> 3. Eliminación 0. MENU ANTERIOR																	
LINEA DE MENSAJES																		



ESPECIFICACIONES DE ENTRADA							
PROYECTO  SISTEMA DE CAMBIOS	AUTORES: Gisela Campaña Cevallos Mirella Franco Arreaga				PAGINA 1/1		
IDENTIFICACION CBM30004	VERSION 1.0				FECHA 08/NOV/92		
TITULO/CONTENIDO MENU DEL MODULO ASIENTOS CONTABLES				CODIGO CB3400			
1	2	3	4	5	6	7	8
1234567890123456789012345678901234567890123456789012345678901234567890							
XXXXXXXXXXXXXXXXXX		SISTEMA DE CAMBIOS				99/99/99	
XXXXXX		ASIENTOS CONTABLES				99:99:99	
<div style="border: 1px solid black; padding: 5px; width: fit-content; margin: 0 auto;"> <ul style="list-style-type: none"> <li>1. Cambios</li> <li>2. Cálculos Financieros</li> <li>3. <b>Saldos Bancos</b></li> <li>4. Cierres</li> <li>5. Seguridad</li> <li>6. Manteni</li> <li>0. SALIR D</li> </ul> </div> <div style="border: 1px solid black; padding: 5px; width: fit-content; margin: 5px auto;"> <ul style="list-style-type: none"> <li>1. Generación de Cheque</li> <li>2. Reimpresión de Cheque</li> <li>3. Anulación de Cheque</li> <li>4. <b>Asientos Contables</b></li> <li>5. Gener</li> </ul> </div> <div style="border: 1px solid black; padding: 5px; width: fit-content; margin: 5px auto;"> <ul style="list-style-type: none"> <li>1. Ingreso</li> <li>2. Actualización</li> <li>3. <b>Eliminación</b></li> <li>0. MENU ANTERIOR</li> </ul> </div>							
<div style="border: 1px solid black; width: 100%; height: 20px; margin: 0 auto;"></div> <p style="text-align: center; margin: 0;">LINEA DE MENSAJES</p>							

ESPECIFICACIONES DE ENTRADA		
PROYECTO  <b>SISTEMA DE CAMBIOS</b>	AUTORES: Gisela Campaña Cevallos Mirella Franco Arreaga	PAGINA 1/1
IDENTIFICACION CBM30000	VERSION 1.0	FECHA 08/NOV/92
TITULO/CONTENIDO MENU DEL MODULO SALDOS BANCOS	CODIGO CB3000	

1	2	3	4	5	6	7	8
1234567890123456789012345678901234567890123456789012345678901234567890							

XXXXXXXXXXXXXXXXXX	SISTEMA DE CAMBIOS	99/99/99
XXXXXX	MENU DEL MODULO SALDOS BANCOS	99:99:99

1. Cambios
2. Cálculos Financieros
- 3. Saldos Bancos**
4. Cierres
5. Segurid
6. Manteni
0. SALIR D

1. Generación de Cheque
2. Reimpresión de Cheque
3. Anulación de Cheque
4. Asientos Contables
- 5. Generar Saldos Bancos**
0. MENU ANTERIOR

LINEA DE MENSAJES

ESPECIFICACIONES DE ENTRADA							
PROYECTO	AUTORES:			PAGINA			
SISTEMA DE CAMBIOS	Gisela Campaña Cevallos Mirella Franco Arreaga			1/1			
IDENTIFICACION	VERSION			FECHA			
CBM30005	1.0			08/NOV/92			
TITULO/CONTENIDO	CODIGO						
MENU DEL MODULO GENERAC. SALDOS BAN.	CB3500						
1	2	3	4	5	6	7	8
1234567890123456789012345678901234567890123456789012345678901234567890							
XXXXXXXXXXXXXXXXXX	SISTEMA DE CAMBIOS			99/99/99			
XXXXXX	GENERACION DE SALDOS BANCOS			99:99:99			
<div style="border: 1px solid black; padding: 5px; margin: 10px 0;"> <ol style="list-style-type: none"> <li>1. Cambios</li> <li>2. Cálculos Financieros</li> <li>3. <b>Saldos Bancos</b></li> <li>4. Cierres</li> <li>5. Segurid</li> <li>6. Manteni</li> <li>0. SALIR D</li> </ol> </div> <div style="border: 1px solid black; padding: 5px; margin: 10px 0;"> <ol style="list-style-type: none"> <li>1. Generación de Cheque</li> <li>2. Reimpresión de Cheque</li> <li>3. Anulación de Cheque</li> <li>4. Asientos Contables</li> <li>5. <b>Generar Saldos Bancos</b></li> </ol> </div> <div style="border: 1px solid black; padding: 5px; margin: 10px 0;"> <ol style="list-style-type: none"> <li>0. M</li> <li>1. <b>Valores girados por Bancos</b></li> <li>2. Valores ingresados a Bancos</li> <li>3. Saldos Bancos</li> <li>0. MENU ANTERIOR</li> </ol> </div>							
LINEA DE MENSAJES							

ESPECIFICACIONES DE ENTRADA		
PROYECTO  SISTEMA DE CAMBIOS	AUTORES: Gisela Campaña Cevallos Mirella Franco Arreaga	PAGINA 1/1
IDENTIFICACION CBM30005	VERSION 1.0	FECHA 08/NOV/92
TITULO/CONTENIDO MENU DEL MODULO VALOR. GIRAD. POR BA	CODIGO CB3510	

1	2	3	4	5	6	7	8
1234567890123456789012345678901234567890123456789012345678901234567890							

XXXXXXXXXXXXXXXXXX	SISTEMA DE CAMBIOS	99/99/99
XXXXXX	VALORES GIRADOS POR BANCOS	99:99:99

1. Cambios
2. Cálculos Financieros
3. **Saldos Bancos**
4. Cierres
5. Segurid
6. Manteni
0. SALIR D

1. Generación de Cheque
2. Reimpresión de Cheque
3. Anulación de Cheque
4. Asientos Contables
5. **Generar Saldos Bancos**

0. M
1. **Valores girados por Bancos**
2. Valores ingres
3. Saldos Bancos
0. MENU ANTERIOR

1. **CONSULTA**
2. REPORTE

LINEA DE MENSAJES

ESPECIFICACIONES DE ENTRADA		
PROYECTO  <b>SISTEMA DE CAMBIOS</b>	AUTORES: Gisela Campaña Cevallos Mirella Franco Arreaga	PAGINA 1/1
IDENTIFICACION CBM30005	VERSION 1.0	FECHA 08/NOV/92
TITULO/CONTENIDO MENU DEL MODULO VALO. GIRA. POR BANC	CODIGO CB3510	

1	2	3	4	5	6	7	8
1234567890123456789012345678901234567890123456789012345678901234567890							

XXXXXXXXXXXXXXXXXX	SISTEMA DE CAMBIOS	99/99/99
XXXXXX	VALORES GIRADOS POR BANCOS	99:99:99

1. Cambios
2. Cálculos Financieros
3. **Saldos Bancos**
4. Cierres
5. Seguridad
6. Manteni
0. SALIR D

1. Generación de Cheque
2. Reimpresión de Cheque
3. Anulación de Cheque
4. Asientos Contables
5. **Generar Saldos Bancos**

0. M
1. **Valores girados por Bancos**
2. Valores ingres
3. Saldos Bancos
0. MENU ANTERIOR

1. CONSULTA
2. REPORTE

LINEA DE MENSAJES

ESPECIFICACIONES DE ENTRADA		
PROYECTO  <b>SISTEMA DE CAMBIOS</b>	AUTORES: Gisela Campaña Cevallos Mirella Franco Arreaga	PAGINA 1/1
IDENTIFICACION CBM30005	VERSION 1.0	FECHA 08/NOV/92
TITULO/CONTENIDO MENU DEL MODULO GENERACIO. SALDO. BA	CODIGO CB3500	

1	2	3	4	5	6	7	8
1234567890123456789012345678901234567890123456789012345678901234567890							

XXXXXXXXXXXXXXXXXX	SISTEMA DE CAMBIOS	99/99/99
XXXXXX	GENERACION DE SALDOS BANCOS	99:99:99

1. Cambios
2. Cálculos Financieros
- 3. Saldos Bancos**
4. Cierres
5. Segurid
6. Manteni
0. SALIR D

1. Generación de Cheque
2. Reimpresión de Cheque
3. Anulación de Cheque
4. Asientos Contables
- 5. Generar Saldos Bancos**

0. M
1. Valores girados por Bancos
- 2. Valores ingresados a Bancos**
3. Saldos Bancos
0. MENU ANTERIOR

LINEA DE MENSAJES

ESPECIFICACIONES DE ENTRADA		
PROYECTO  SISTEMA DE CAMBIOS	AUTORES: Gisela Campaña Cevallos Mirella Franco Arreaga	PAGINA 1/1
IDENTIFICACION CBM30005	VERSION 1.0	FECHA 08/NOV/92
TITULO/CONTENIDO MENU DEL MODULO VALO. INGRE.A BANCOS	CODIGO CB3520	

1	2	3	4	5	6	7	8
1234567890123456789012345678901234567890123456789012345678901234567890							

XXXXXXXXXXXXXXXXXX	SISTEMA DE CAMBIOS	99/99/99
XXXXXX	VALORES INGRESADO A BANCOS	99:99:99

- 1. Cambios
- 2. Cálculos Financieros
- 3. **Saldos Bancos**
- 4. Cierres
- 5. Seguridad
- 6. Manteni
- 0. SALIR D

- 1. Generación de Cheque
- 2. Reimpresión de Cheque
- 3. Anulación de Cheque
- 4. Asientos Contables
- 5. **Generar Saldos Bancos**

- 0. M
- 1. Valores girados por Bancos
- 2. **Valores ingresados a Bancos**
- 3. Saldos Bancos

- 1. **CONSULTA**
- 2. REPORTE

LINEA DE MENSAJES

ESPECIFICACIONES DE ENTRADA		
PROYECTO  <b>SISTEMA DE CAMBIOS</b>	AUTORES: Gisela Campaña Cevallos Mirella Franco Arreaga	PAGINA 1/1
IDENTIFICACION CBM30005	VERSION 1.0	FECHA 08/NOV/92
TITULO/CONTENIDO MENU DEL MODULO VALOR. INGRES. A BAN	CODIGO CB3520	

1	2	3	4	5	6	7	8
1234567890123456789012345678901234567890123456789012345678901234567890							

XXXXXXXXXXXXXXXXXX	SISTEMA DE CAMBIOS	99/99/99
XXXXXX	VALORES INGRESADO A BANCOS	99:99:99

1. Cambios
2. Cálculos Financieros
3. **Saldos Bancos**
4. Cierres
5. Seguridad
6. Manteni
0. SALIR D

1. Generación de Cheque
2. Reimpresión de Cheque
3. Anulación de Cheque
4. Asientos Contables
5. **Generar Saldos Bancos**

0. M
1. Valores girados por Bancos
2. **Valores ingresados a Bancos**
3. Saldos Bancos

1. CONSULTA
2. REPORTE

LINEA DE MENSAJES



ESPECIFICACIONES DE ENTRADA																		
PROYECTO  <b>SISTEMA DE CAMBIOS</b>	AUTORES: Gisela Campaña Cevallos Mirella Franco Arreaga	PAGINA 1/1																
IDENTIFICACION CBM30005	VERSION 1.0	FECHA 08/NOV/92																
TITULO/CONTENIDO MENU DEL MODULO GENERAC. SALDOS BAN	CODIGO CB3500																	
<table style="width: 100%; border-collapse: collapse;"> <thead> <tr> <th style="width: 12.5%;">1</th> <th style="width: 12.5%;">2</th> <th style="width: 12.5%;">3</th> <th style="width: 12.5%;">4</th> <th style="width: 12.5%;">5</th> <th style="width: 12.5%;">6</th> <th style="width: 12.5%;">7</th> <th style="width: 12.5%;">8</th> </tr> </thead> <tbody> <tr> <td>1234567890</td> <td>1234567890</td> <td>1234567890</td> <td>1234567890</td> <td>1234567890</td> <td>1234567890</td> <td>1234567890</td> <td>1234567890</td> </tr> </tbody> </table>			1	2	3	4	5	6	7	8	1234567890	1234567890	1234567890	1234567890	1234567890	1234567890	1234567890	1234567890
1	2	3	4	5	6	7	8											
1234567890	1234567890	1234567890	1234567890	1234567890	1234567890	1234567890	1234567890											
<table style="width: 100%; border-collapse: collapse;"> <tr> <td style="width: 60%;">XXXXXXXXXXXXXXXXXX</td> <td style="width: 30%;">SISTEMA DE CAMBIOS</td> <td style="width: 10%;">99/99/99</td> </tr> <tr> <td>XXXXXX</td> <td>GENERACION DE SALDOS BANCOS</td> <td>99:99:99</td> </tr> </table>			XXXXXXXXXXXXXXXXXX	SISTEMA DE CAMBIOS	99/99/99	XXXXXX	GENERACION DE SALDOS BANCOS	99:99:99										
XXXXXXXXXXXXXXXXXX	SISTEMA DE CAMBIOS	99/99/99																
XXXXXX	GENERACION DE SALDOS BANCOS	99:99:99																
<table style="width: 100%; border-collapse: collapse;"> <tr> <td style="width: 50%; border: 1px solid black; padding: 5px;"> <ol style="list-style-type: none"> <li>1. Cambios</li> <li>2. Cálculos Financieros</li> <li><b>3. Saldos Bancos</b></li> <li>4. Cierres</li> <li>5. Segurid</li> <li>6. Manteni</li> <li>0. SALIR D</li> </ol> </td> <td style="width: 50%; border: 1px solid black; padding: 5px;"> <ol style="list-style-type: none"> <li>1. Generación de Cheque</li> <li>2. Reimpresión de Cheque</li> <li>3. Anulación de Cheque</li> <li>4. Asientos Contables</li> <li><b>5. Generar Saldos Bancos</b></li> </ol> </td> </tr> <tr> <td style="border: 1px solid black; padding: 5px;"> <ol style="list-style-type: none"> <li>0. M</li> </ol> </td> <td style="border: 1px solid black; padding: 5px;"> <ol style="list-style-type: none"> <li>1. Valores girados por Bancos</li> <li>2. Valores ingresados a Bancos</li> <li><b>3. Saldos Bancos</b></li> <li>0. MENU ANTERIOR</li> </ol> </td> </tr> </table>			<ol style="list-style-type: none"> <li>1. Cambios</li> <li>2. Cálculos Financieros</li> <li><b>3. Saldos Bancos</b></li> <li>4. Cierres</li> <li>5. Segurid</li> <li>6. Manteni</li> <li>0. SALIR D</li> </ol>	<ol style="list-style-type: none"> <li>1. Generación de Cheque</li> <li>2. Reimpresión de Cheque</li> <li>3. Anulación de Cheque</li> <li>4. Asientos Contables</li> <li><b>5. Generar Saldos Bancos</b></li> </ol>	<ol style="list-style-type: none"> <li>0. M</li> </ol>	<ol style="list-style-type: none"> <li>1. Valores girados por Bancos</li> <li>2. Valores ingresados a Bancos</li> <li><b>3. Saldos Bancos</b></li> <li>0. MENU ANTERIOR</li> </ol>												
<ol style="list-style-type: none"> <li>1. Cambios</li> <li>2. Cálculos Financieros</li> <li><b>3. Saldos Bancos</b></li> <li>4. Cierres</li> <li>5. Segurid</li> <li>6. Manteni</li> <li>0. SALIR D</li> </ol>	<ol style="list-style-type: none"> <li>1. Generación de Cheque</li> <li>2. Reimpresión de Cheque</li> <li>3. Anulación de Cheque</li> <li>4. Asientos Contables</li> <li><b>5. Generar Saldos Bancos</b></li> </ol>																	
<ol style="list-style-type: none"> <li>0. M</li> </ol>	<ol style="list-style-type: none"> <li>1. Valores girados por Bancos</li> <li>2. Valores ingresados a Bancos</li> <li><b>3. Saldos Bancos</b></li> <li>0. MENU ANTERIOR</li> </ol>																	
LINEA DE MENSAJES																		

ESPECIFICACIONES DE ENTRADA		
PROYECTO  <b>SISTEMA DE CAMBIOS</b>	AUTORES: Gisela Campaña Cevallos Mirella Franco Arreaga	PAGINA 1/1
IDENTIFICACION CBM00000	VERSION 1.0	FECHA 08/NOV/92
TITULO/CONTENIDO MENU PRINCIPAL DEL SISTEMA	CODIGO CB0000	

1	2	3	4	5	6	7	8
1234567890123456789012345678901234567890123456789012345678901234567890							

XXXXXXXXXXXXXXXXXX	SISTEMA DE CAMBIOS	99/99/99
XXXXXX	MENU PRINCIPAL DEL SISTEMA	99:99:99

1. Cambios
2. Cálculos Financieros
3. Saldos Bancos
- 4. Cierres**
5. Seguridades
6. Mantenimiento del Sistema
  
0. SALIR DEL SISTEMA

LINEA DE MENSAJES

ESPECIFICACIONES DE ENTRADA							
PROYECTO SISTEMA DE CAMBIOS		AUTORES: Gisela Campaña Cevallos Mirella Franco Arreaga			PAGINA 1/1		
IDENTIFICACION CBM40000		VERSION 1.0			FECHA 08/NOV/92		
TITULO/CONTENIDO MENU DEL MODULO CIERRES		CODIGO CB4000					
1	2	3	4	5	6	7	8
1234567890123456789012345678901234567890123456789012345678901234567890							
XXXXXXXXXXXXXXXXXX		SISTEMA DE CAMBIOS			99/99/99		
XXXXXX		MENU DEL MODULO CIERRES			99:99:99		
<div style="border: 1px solid black; padding: 5px; margin: 10px auto; width: 80%;"> <ol style="list-style-type: none"> <li>1. Cambios</li> <li>2. Cálculos Financieros</li> <li>3. Saldos Bancos</li> <li><b>4. Cierres</b></li> <li>5. Seguridad</li> <li>6. Manteni</li> </ol> </div> <div style="border: 1px solid black; padding: 5px; margin: 10px auto; width: 60%;"> <ol style="list-style-type: none"> <li><b>1. Cierre Diario</b></li> <li>2. Cierre Mensual</li> <li>3. Rep. Asientos Contables</li> </ol> </div> <div style="border: 1px solid black; padding: 5px; margin: 10px auto; width: 40%;"> <ol style="list-style-type: none"> <li>0. SALIR D</li> <li>0. MENU ANTERIOR</li> </ol> </div>							
LINEA DE MENSAJES							



ESPECIFICACIONES DE ENTRADA		
PROYECTO  <b>SISTEMA DE CAMBIOS</b>	AUTORES: Gisela Campaña Cevallos Mirella Franco Arreaga	PAGINA 1/1
IDENTIFICACION CBM40000	VERSION 1.0	FECHA 08/NOV/92
TITULO/CONTENIDO MENU DEL MODULO CIERRES	CODIGO CB4000	

1	2	3	4	5	6	7	8
1234567890123456789012345678901234567890123456789012345678901234567890							

XXXXXXXXXXXXXXXXXX	SISTEMA DE CAMBIOS	99/99/99
XXXXXX	MENU DEL MODULO CIERRES	99:99:99

1. Cambios
2. Cálculos Financieros
3. Saldos Bancos
- 4. Cierres**
5. Segurid
6. Manteni
0. SALIR D

1. Cierre Diario
- 2. Cierre Mensual**
3. Rep. Asientos Contables
0. MENU ANTERIOR

Esc Up Down

ESPECIFICACIONES DE ENTRADA		
PROYECTO  SISTEMA DE CAMBIOS	AUTORES: Gisela Campaña Cevallos Mirella Franco Arreaga	PAGINA 1/1
IDENTIFICACION CBM40000	VERSION 1.0	FECHA 08/NOV/92
TITULO/CONTENIDO MENU DEL MODULO CIERRES	CODIGO CB4000	

1	2	3	4	5	6	7	8
1234567890123456789012345678901234567890123456789012345678901234567890							

XXXXXXXXXXXXXXXXXX	SISTEMA DE CAMBIOS	99/99/99
XXXXXX	MENU DEL MODULO CIERRES	99:99:99

1. Cambios
2. Cálculos Financieros
3. Saldos Bancos
- 4. Cierres**
5. Segurid
6. Manteni

1. Cierre Diario
2. Cierre Mensual
- 3. Rep. Asientos Contables**
0. MENU ANTERIOR

0. SALIR D

LINEA DE MENSAJES

ESPECIFICACIONES DE ENTRADA																		
PROYECTO  SISTEMA DE CAMBIOS	AUTORES: Gisela Campaña Cevallos Mirella Franco Arreaga	PAGINA 1/1																
IDENTIFICACION CBM00000	VERSION 1.0	FECHA 08/NOV/92																
TITULO/CONTENIDO MENU PRINCIPAL DEL SISTEMA	CODIGO CB0000																	
<table style="width: 100%; border: none;"> <tr> <td style="width: 12.5%; text-align: center;">1</td> <td style="width: 12.5%; text-align: center;">2</td> <td style="width: 12.5%; text-align: center;">3</td> <td style="width: 12.5%; text-align: center;">4</td> <td style="width: 12.5%; text-align: center;">5</td> <td style="width: 12.5%; text-align: center;">6</td> <td style="width: 12.5%; text-align: center;">7</td> <td style="width: 12.5%; text-align: center;">8</td> </tr> <tr> <td colspan="8" style="border: none;">1234567890123456789012345678901234567890123456789012345678901234567890</td> </tr> </table>			1	2	3	4	5	6	7	8	1234567890123456789012345678901234567890123456789012345678901234567890							
1	2	3	4	5	6	7	8											
1234567890123456789012345678901234567890123456789012345678901234567890																		
<table style="width: 100%; border: none;"> <tr> <td style="width: 33%;">XXXXXXXXXXXXXSXXX</td> <td style="width: 33%;">SISTEMA DE CAMBIOS</td> <td style="width: 33%;">99/99/99</td> </tr> <tr> <td>XXXXXX</td> <td>MENU PRINCIPAL DEL SISTEMA</td> <td>99:99:99</td> </tr> </table>			XXXXXXXXXXXXXSXXX	SISTEMA DE CAMBIOS	99/99/99	XXXXXX	MENU PRINCIPAL DEL SISTEMA	99:99:99										
XXXXXXXXXXXXXSXXX	SISTEMA DE CAMBIOS	99/99/99																
XXXXXX	MENU PRINCIPAL DEL SISTEMA	99:99:99																
<ol style="list-style-type: none"> <li>1. Cambios</li> <li>2. Cálculos Financieros</li> <li>3. Saldos Bancos</li> <li>4. Cierres</li> <li><b>5. Seguridades</b></li> <li>6. Mantenimiento del Sistema</li>   <li>0. SALIR DEL SISTEMA</li> </ol>																		
LINEA DE MENSAJES																		

ESPECIFICACIONES DE ENTRADA		
PROYECTO  <b>SISTEMA DE CAMBIOS</b>	AUTORES: Gisela Campaña Cevallos Mirella Franco Arreaga	PAGINA 1/1
IDENTIFICACION CBM50000	VERSION 1.0	FECHA 08/NOV/92
TITULO/CONTENIDO MENU DEL MODULO SEGURID. DEL SISTEM	CODIGO CB5000	

1	2	3	4	5	6	7	8
1234567890123456789012345678901234567890123456789012345678901234567890							

XXXXXXXXXXXXXXXXXX	SISTEMA DE CAMBIOS	99/99/99
XXXXXX	MENU DEL MODULO SEGURIDADES DEL SISTEMA	99:99:99

1. Cambios
2. Cálculos Financieros
3. Saldos Bancos
4. Cierres
- 5. Seguridades**
6. Manteni

1. Ingreso de Usuario
2. Actualización de Usuario
3. Eliminación de Usuario
4. Consulta de Usuarios

0. SALIR D
0. MENU ANTERIOR

LINEA DEE MENSAJES

ESPECIFICACIONES DE ENTRADA		
PROYECTO  <b>SISTEMA DE CAMBIOS</b>	AUTORES: Gisela Campaña Cevallos Mirella Franco Arreaga	PAGINA 1/1
IDENTIFICACION CBM50000	VERSION 1.0	FECHA 08/NOV/92
TITULO/CONTENIDO MENU DEL MODULO SEGURIDA. DEL SISTE	CODIGO CB5000	

1	2	3	4	5	6	7	8
1234567890123456789012345678901234567890123456789012345678901234567890							

XXXXXXXXXXXXXXXXXX	SISTEMA DE CAMBIOS	99/99/99
XXXXXX	MENU DEL MODULO SEGURIDADES DEL SISTEMA	99:99:99

1. Cambios
2. Cálculos Financieros
3. Saldos Bancos
4. Cierres
- 5. Seguridades**
6. Manteni

0. SALIR D
1. Ingreso de Usuario
- 2. Actualización de Usuario**
3. Eliminación de Usuario
4. Consulta de Usuarios

0. MENU ANTERIOR

LINEA DE MENSAJES



ESPECIFICACIONES DE ENTRADA		
PROYECTO  <b>SISTEMA DE CAMBIOS</b>	AUTORES: Gisela Campaña Cevallos Mirella Franco Arreaga	PAGINA 1/1
IDENTIFICACION CBM50000	VERSION 1.0	FECHA 08/NOV/92
TITULO/CONTENIDO MENU DEL MODULO SEGURIDA. DEL SISTE	CODIGO CB5000	

1	2	3	4	5	6	7	8
1234567890123456789012345678901234567890123456789012345678901234567890							

XXXXXXXXXXXXXXXXXX	SISTEMA DE CAMBIOS	99/99/99
XXXXXX	MENU DEL MODULO SEGURIDADES DEL SISTEMA	99:99:99

1. Cambios
2. Cálculos Financieros
3. Saldos Bancos
4. Cierres
- 5. Seguridades**
6. Manteni

0. SALIR D
1. Ingreso de Usuario
2. Actualización de Usuario
- 3. Eliminación de Usuario**
4. Consulta de Usuarios

0. MENU ANTERIOR

LINEA DE MENSAJES

ESPECIFICACIONES DE ENTRADA																		
PROYECTO  SISTEMA DE CAMBIOS	AUTORES: Gisela Campaña Cevallos Mirella Franco Arreaga	PAGINA 1/1																
IDENTIFICACION CBM50000	VERSION 1.0	FECHA 08/NOV/92																
TITULO/CONTENIDO MENU DEL MODULO SEGURID. DEL SISTEMA	CODIGO CB5000																	
<table style="width: 100%; border: none;"> <tr> <td style="width: 12.5%;">1</td> <td style="width: 12.5%;">2</td> <td style="width: 12.5%;">3</td> <td style="width: 12.5%;">4</td> <td style="width: 12.5%;">5</td> <td style="width: 12.5%;">6</td> <td style="width: 12.5%;">7</td> <td style="width: 12.5%;">8</td> </tr> <tr> <td>1234567890123456789012345678901234567890123456789012345678901234567890</td> <td></td> <td></td> <td></td> <td></td> <td></td> <td></td> <td></td> </tr> </table>			1	2	3	4	5	6	7	8	1234567890123456789012345678901234567890123456789012345678901234567890							
1	2	3	4	5	6	7	8											
1234567890123456789012345678901234567890123456789012345678901234567890																		
<table style="width: 100%; border: none;"> <tr> <td style="width: 60%;">XXXXXXXXXXXXXXXXXX</td> <td style="width: 30%;">SISTEMA DE CAMBIOS</td> <td style="width: 10%;">99/99/99</td> </tr> <tr> <td>XXXXXX</td> <td>MENU DEL MODULO SEGURIDADES DEL SISTEMA</td> <td>99:99:99</td> </tr> </table>			XXXXXXXXXXXXXXXXXX	SISTEMA DE CAMBIOS	99/99/99	XXXXXX	MENU DEL MODULO SEGURIDADES DEL SISTEMA	99:99:99										
XXXXXXXXXXXXXXXXXX	SISTEMA DE CAMBIOS	99/99/99																
XXXXXX	MENU DEL MODULO SEGURIDADES DEL SISTEMA	99:99:99																
<div style="border: 1px solid black; padding: 5px; width: fit-content; margin: 0 auto;"> <ol style="list-style-type: none"> <li>1. Cambios</li> <li>2. Cálculos Financieros</li> <li>3. Saldos Bancos</li> <li>4. Cierres</li> <li><b>5. Seguridades</b></li> <li>6. Manteni</li> </ol> </div> <div style="border: 1px solid black; padding: 5px; width: fit-content; margin: 5px auto;"> <table style="width: 100%; border: none;"> <tr> <td style="width: 20%;">0. SALIR D</td> <td> <ol style="list-style-type: none"> <li>1. Ingreso de Usuario</li> <li>2. Actualización de Usuario</li> <li>3. Eliminación de Usuario</li> <li><b>4. Consulta de Usuarios</b></li> </ol> </td> </tr> <tr> <td></td> <td>0. MENU ANTERIOR</td> </tr> </table> </div>			0. SALIR D	<ol style="list-style-type: none"> <li>1. Ingreso de Usuario</li> <li>2. Actualización de Usuario</li> <li>3. Eliminación de Usuario</li> <li><b>4. Consulta de Usuarios</b></li> </ol>		0. MENU ANTERIOR												
0. SALIR D	<ol style="list-style-type: none"> <li>1. Ingreso de Usuario</li> <li>2. Actualización de Usuario</li> <li>3. Eliminación de Usuario</li> <li><b>4. Consulta de Usuarios</b></li> </ol>																	
	0. MENU ANTERIOR																	
<div style="border: 1px solid black; padding: 5px; width: fit-content; margin: 0 auto;">                 LINEA DE MENSAJES             </div>																		

ESPECIFICACIONES DE ENTRADA																		
PROYECTO  SISTEMA DE CAMBIOS	AUTORES: Gisela Campaña Cevallos Mirella Franco Arreaga	PAGINA 1/1																
IDENTIFICACION CBM00000	VERSION 1.0	FECHA 08/NOV/92																
TITULO/CONTENIDO MENU PRINCIPAL DEL SISTEMA	CODIGO CB0000																	
<table style="width: 100%; border-collapse: collapse;"> <tr> <td style="width: 12.5%; text-align: center;">1</td> <td style="width: 12.5%; text-align: center;">2</td> <td style="width: 12.5%; text-align: center;">3</td> <td style="width: 12.5%; text-align: center;">4</td> <td style="width: 12.5%; text-align: center;">5</td> <td style="width: 12.5%; text-align: center;">6</td> <td style="width: 12.5%; text-align: center;">7</td> <td style="width: 12.5%; text-align: center;">8</td> </tr> <tr> <td colspan="8" style="text-align: center;">1234567890123456789012345678901234567890123456789012345678901234567890</td> </tr> </table>			1	2	3	4	5	6	7	8	1234567890123456789012345678901234567890123456789012345678901234567890							
1	2	3	4	5	6	7	8											
1234567890123456789012345678901234567890123456789012345678901234567890																		
<table border="1" style="width: 100%; border-collapse: collapse;"> <tr> <td style="width: 50%;">XXXXXXXXXXXXXXXXXX</td> <td style="width: 30%;">SISTEMA DE CAMBIOS</td> <td style="width: 20%;">99/99/99</td> </tr> <tr> <td>XXXXXX</td> <td>MENU PRINCIPAL DEL SISTEMA</td> <td>99:99:99</td> </tr> </table>			XXXXXXXXXXXXXXXXXX	SISTEMA DE CAMBIOS	99/99/99	XXXXXX	MENU PRINCIPAL DEL SISTEMA	99:99:99										
XXXXXXXXXXXXXXXXXX	SISTEMA DE CAMBIOS	99/99/99																
XXXXXX	MENU PRINCIPAL DEL SISTEMA	99:99:99																
<table border="1" style="width: 80%; margin: 20px auto; border-collapse: collapse;"> <tr> <td style="padding: 5px;"> <ol style="list-style-type: none"> <li>1. Cambios</li> <li>2. Cálculos Financieros</li> <li>3. Saldos Bancos</li> <li>4. Cierres</li> <li>5. Seguridades</li> <li><b>6. Mantenimiento del Sistema</b></li> <li>0. SALIR DEL SISTEMA</li> </ol> </td> </tr> </table>			<ol style="list-style-type: none"> <li>1. Cambios</li> <li>2. Cálculos Financieros</li> <li>3. Saldos Bancos</li> <li>4. Cierres</li> <li>5. Seguridades</li> <li><b>6. Mantenimiento del Sistema</b></li> <li>0. SALIR DEL SISTEMA</li> </ol>															
<ol style="list-style-type: none"> <li>1. Cambios</li> <li>2. Cálculos Financieros</li> <li>3. Saldos Bancos</li> <li>4. Cierres</li> <li>5. Seguridades</li> <li><b>6. Mantenimiento del Sistema</b></li> <li>0. SALIR DEL SISTEMA</li> </ol>																		
<table border="1" style="width: 80%; margin: 0 auto; border-collapse: collapse;"> <tr> <td style="padding: 5px;">LINEA DE MENSAJES</td> </tr> </table>			LINEA DE MENSAJES															
LINEA DE MENSAJES																		

ESPECIFICACIONES DE ENTRADA		
PROYECTO  <b>SISTEMA DE CAMBIOS</b>	AUTORES: Gisela Campaña Cevallos Mirella Franco Arreaga	PAGINA 1/1
IDENTIFICACION CBM60000	VERSION 1.0	FECHA 08/NOV/92
TITULO/CONTENIDO MENU DEL MODULO MANTENIM. DEL SISTE.	CODIGO CB6000	

1	2	3	4	5	6	7	8
1234567890123456789012345678901234567890123456789012345678901234567890							

XXXXXXXXXXXXXXXXXXXX	SISTEMA DE CAMBIOS	99/99/99
XXXXXX	MENU DEL MODULO MANTENIMIENTO DEL SISTEMA	99:99:99

1. Cambios
2. Cálculos Financieros
3. Saldos Bancos
4. Cierres
5. Seguridades
- 6. Mantenimiento del Sistema**

0. SALIR D

1. Respaldo a diskette
2. Recuperación desde diskette
3. Reindexamiento de Archivos
4. Mantenimiento de Archivos

0. MENU ANTERIOR

LINEA DE MENSAJES

ESPECIFICACIONES DE ENTRADA		
PROYECTO  <b>SISTEMA DE CAMBIOS</b>	AUTORES: Gisela Campaña Cevallos Mirella Franco Arreaga	PAGINA 1/1
IDENTIFICACION CBM61000	VERSION 1.0	FECHA 08/NOV/92
TITULO/CONTENIDO MENU DEL MODULO DE RESPALDO	CODIGO CB6100	

1	2	3	4	5	6	7	8
1234567890123456789012345678901234567890123456789012345678901234567890							

XXXXXXXXXXXXXXXXXX	SISTEMA DE CAMBIOS	99/99/99
XXXXXX	RESPALDO DE BASES DE DATOS	99:99:99

1. TODOS
2. Cliente
3. Narcotráfico
4. Transacciones
5. Papeletas
6. Maestro Contable
7. Movim. Contabilid
8. Resumen
9. Cheques
- A. Usuarios
- B. Control
- C. Bancos
- D. Tipo de Cliente
- E. Tipo de Transacc.
- F. Histórico Papelet
- G. Histórico Transac

1. Cambios
2. Cálculos Financieros
3. Saldos Bancos
4. Cierres
5. Seguridades
6. Mantenimiento del Sistema

0. SALIR D

1. Respaldo a diskette
2. Recuperación desde diskette
3. Reindexamiento de Archivos
4. Mantenimiento de Archivos

0. MENU ANTERIOR

0. MENU ANTERIOR

LINEA DE MENSAJES

ESPECIFICACIONES DE ENTRADA		
PROYECTO  <b>SISTEMA DE CAMBIOS</b>	AUTORES: Gisela Campaña Cevallos Mirella Franco Arreaga	PAGINA 1/1
IDENTIFICACION CBM60000	VERSION 1.0	FECHA 08/NOV/92
TITULO/CONTENIDO MENU DEL MODULO MANTENIM. DEL SISTE.	CODIGO CB6000	

1	2	3	4	5	6	7	8
1234567890	1234567890	1234567890	1234567890	1234567890	1234567890	1234567890	1234567890

XXXXXXXXXXXXXXXXXX	SISTEMA DE CAMBIOS	99/99/99
XXXXXX	MENU DEL MODULO MANTENIMIENTO DEL SISTEMA	99:99:99

1. Cambios
2. Cálculos Financieros
3. Saldos Bancos
4. Cierres
5. Seguridades
- 6. Mantenimiento del Sistema**

0. SALIR D
  1. Respaldo a diskette
  - 2. Recuperación desde diskette**
  3. Reindexamiento de Archivos
  4. Mantenimiento de Archivos
0. MENU ANTERIOR

LINEA DE MENSAJES

ESPECIFICACIONES DE ENTRADA

PROYECTO <b>SISTEMA DE CAMBIOS</b>	AUTORES: Gisela Campaña Cevallos Mirella Franco Arreaga	PAGINA 1/1
IDENTIFICACION CBM62000	VERSION 1.0	FECHA 08/NOV/92
TITULO/CONTENIDO MENU DEL MODULO RESTATURACION	CODIGO CB6200	



BIBLIOTECA  
DE ESCUELA TECNOLOGICA

1 2 3 4 5 6 7 8  
1234567890123456789012345678901234567890123456789012345678901234567890

XXXXXXXXXXXXXXXXXX	SISTEMA DE CAMBIOS	93/01/13
XXXXXX	RESTAURACION DE BASES DE DATOS	16:38:08

- 1. TODOS
- 2. Cliente
- 3. Narcotráfico
- 4. Transacciones
- 5. Papeletas
- 6. Maestro Contable
- 7. Movim. Contabilid
- 8. Resumen
- 9. Cheques
- A. Usuarios
- B. Control
- C. Bancos
- D. Tipo de Cliente
- E. Tipo de Transacc.
- F. Histórico Papelet
- G. Histórico Transac

- 1. Cambios
- 2. Cálculos Financieros
- 3. Saldos Bancos
- 4. Cierres
- 5. Seguridades
- 6. **Mantenimiento del Sistema**

- 0. SALIR D
  - 1. Respaldo a diskette
  - 2. Recuperación desde diskette
  - 3. Reindexamiento de Archivos
  - 4. Mantenimiento de Archivos
- 0. MENU ANTERIOR

0. MENU ANTERIOR

LINEA DE MENSAJES

ESPECIFICACIONES DE ENTRADA		
PROYECTO  <b>SISTEMAS DE CAMBIOS</b>	AUTORES: Gisela Campaña Cevallos Mirella Franco Arreaga	PAGINA 1/1
IDENTIFICACION CBM60000	VERSION 1.0	FECHA 08/NOV/92
TITULO/CONTENIDO MENU DEL MODULO MANTENIM. DEL SISTE.	CODIGO CB6000	

1	2	3	4	5	6	7	8
1234567890123456789012345678901234567890123456789012345678901234567890							

XXXXXXXXXXXXXXXXXX	SISTEMA DE CAMBIOS	99/99/99
XXXXXX	MENU DEL MODULO MANTENIMIENTO DEL SISTEMA	99:99:99

1. Cambios
2. Cálculos Financieros
3. Saldos Bancos
4. Cierres
5. Seguridades
- 6. Mantenimiento del Sistema**

0. SALIR D
  1. Respaldo a diskette
  2. Recuperación desde diskette
  - 3. Reindexamiento de Archivos**
  4. Mantenimiento de Archivos
0. MENU ANTERIOR

LINEA DE MENSAJES



ESPECIFICACIONES DE ENTRADA																		
PROYECTO  <b>SISTEMA DE CAMBIOS</b>	AUTORES: Gisela Campaña Cevallos Mirella Franco Arreaga	PAGINA 1/1																
IDENTIFICACION CBM63000	VERSION 1.0	FECHA 08/NOV/92																
TITULO/CONTENIDO MENU DEL MODULO REINDEXAM. ARCHIVOS	CODIGO CB6300																	
<table style="width: 100%; border: none;"> <tr> <td style="width: 12.5%; text-align: center;">1</td> <td style="width: 12.5%; text-align: center;">2</td> <td style="width: 12.5%; text-align: center;">3</td> <td style="width: 12.5%; text-align: center;">4</td> <td style="width: 12.5%; text-align: center;">5</td> <td style="width: 12.5%; text-align: center;">6</td> <td style="width: 12.5%; text-align: center;">7</td> <td style="width: 12.5%; text-align: center;">8</td> </tr> <tr> <td colspan="8" style="text-align: center;">1234567890123456789012345678901234567890123456789012345678901234567890</td> </tr> </table>			1	2	3	4	5	6	7	8	1234567890123456789012345678901234567890123456789012345678901234567890							
1	2	3	4	5	6	7	8											
1234567890123456789012345678901234567890123456789012345678901234567890																		
<table style="width: 100%; border: none;"> <tr> <td style="width: 50%;">XXXXXXXXXXXXXXXXXX</td> <td style="width: 30%;">SISTEMA DE CAMBIOS</td> <td style="width: 20%; text-align: right;">99/99/99</td> </tr> <tr> <td>XXXXXX</td> <td>REINDEXAMIENTO DE ARCHIVOS</td> <td style="text-align: right;">99:99:99</td> </tr> </table>			XXXXXXXXXXXXXXXXXX	SISTEMA DE CAMBIOS	99/99/99	XXXXXX	REINDEXAMIENTO DE ARCHIVOS	99:99:99										
XXXXXXXXXXXXXXXXXX	SISTEMA DE CAMBIOS	99/99/99																
XXXXXX	REINDEXAMIENTO DE ARCHIVOS	99:99:99																
<table style="width: 100%; border: none;"> <tr> <td style="width: 33%; border: 1px solid black; padding: 5px; vertical-align: top;"> <ol style="list-style-type: none"> <li>1. <b>TODOS</b></li> <li>2. Cliente</li> <li>3. Transacciones</li> <li>4. Bancos</li> <li>5. Maestro Contable</li> <li>6. Movim. contabilid</li> <li>7. Resumen</li> <li>8. Cheques</li> <li>9. Usuarios</li> <li>A. Histórico Transac</li> <li>B. Histórico Papelet</li> <li>0. MENU ANTERIOR</li> </ol> </td> <td style="width: 33%; border: 1px solid black; padding: 5px; vertical-align: top;"> <ol style="list-style-type: none"> <li>1. Cambios</li> <li>2. Cálculos Financieros</li> <li>3. Saldos Bancos</li> <li>4. Cierres</li> <li>5. Seguridades</li> <li>6. <b>Mantenimiento del Sistema</b></li> </ol> </td> <td style="width: 33%; border: 1px solid black; padding: 5px; vertical-align: top;"> <table style="width: 100%; border: none;"> <tr> <td style="width: 10px;">0. SALIR D</td> <td> <ol style="list-style-type: none"> <li>1. Respaldo a diskette</li> <li>2. Recuperación desde diskette</li> <li>3. <b>Reindexamiento de Archivos</b></li> <li>4. Mantenimiento de Archivos</li> </ol> </td> </tr> <tr> <td colspan="2" style="padding-top: 10px;">0. MENU ANTERIOR</td> </tr> </table> </td> </tr> </table>			<ol style="list-style-type: none"> <li>1. <b>TODOS</b></li> <li>2. Cliente</li> <li>3. Transacciones</li> <li>4. Bancos</li> <li>5. Maestro Contable</li> <li>6. Movim. contabilid</li> <li>7. Resumen</li> <li>8. Cheques</li> <li>9. Usuarios</li> <li>A. Histórico Transac</li> <li>B. Histórico Papelet</li> <li>0. MENU ANTERIOR</li> </ol>	<ol style="list-style-type: none"> <li>1. Cambios</li> <li>2. Cálculos Financieros</li> <li>3. Saldos Bancos</li> <li>4. Cierres</li> <li>5. Seguridades</li> <li>6. <b>Mantenimiento del Sistema</b></li> </ol>	<table style="width: 100%; border: none;"> <tr> <td style="width: 10px;">0. SALIR D</td> <td> <ol style="list-style-type: none"> <li>1. Respaldo a diskette</li> <li>2. Recuperación desde diskette</li> <li>3. <b>Reindexamiento de Archivos</b></li> <li>4. Mantenimiento de Archivos</li> </ol> </td> </tr> <tr> <td colspan="2" style="padding-top: 10px;">0. MENU ANTERIOR</td> </tr> </table>	0. SALIR D	<ol style="list-style-type: none"> <li>1. Respaldo a diskette</li> <li>2. Recuperación desde diskette</li> <li>3. <b>Reindexamiento de Archivos</b></li> <li>4. Mantenimiento de Archivos</li> </ol>	0. MENU ANTERIOR										
<ol style="list-style-type: none"> <li>1. <b>TODOS</b></li> <li>2. Cliente</li> <li>3. Transacciones</li> <li>4. Bancos</li> <li>5. Maestro Contable</li> <li>6. Movim. contabilid</li> <li>7. Resumen</li> <li>8. Cheques</li> <li>9. Usuarios</li> <li>A. Histórico Transac</li> <li>B. Histórico Papelet</li> <li>0. MENU ANTERIOR</li> </ol>	<ol style="list-style-type: none"> <li>1. Cambios</li> <li>2. Cálculos Financieros</li> <li>3. Saldos Bancos</li> <li>4. Cierres</li> <li>5. Seguridades</li> <li>6. <b>Mantenimiento del Sistema</b></li> </ol>	<table style="width: 100%; border: none;"> <tr> <td style="width: 10px;">0. SALIR D</td> <td> <ol style="list-style-type: none"> <li>1. Respaldo a diskette</li> <li>2. Recuperación desde diskette</li> <li>3. <b>Reindexamiento de Archivos</b></li> <li>4. Mantenimiento de Archivos</li> </ol> </td> </tr> <tr> <td colspan="2" style="padding-top: 10px;">0. MENU ANTERIOR</td> </tr> </table>	0. SALIR D	<ol style="list-style-type: none"> <li>1. Respaldo a diskette</li> <li>2. Recuperación desde diskette</li> <li>3. <b>Reindexamiento de Archivos</b></li> <li>4. Mantenimiento de Archivos</li> </ol>	0. MENU ANTERIOR													
0. SALIR D	<ol style="list-style-type: none"> <li>1. Respaldo a diskette</li> <li>2. Recuperación desde diskette</li> <li>3. <b>Reindexamiento de Archivos</b></li> <li>4. Mantenimiento de Archivos</li> </ol>																	
0. MENU ANTERIOR																		
LINEA DE MENSAJES																		



ESPECIFICACIONES DE ENTRADA		
PROYECTO  <b>SISTEMA DE CAMBIOS</b>	AUTORES: Gisela Campaña Cevallos Mirella Franco Arreaga	PAGINA 1/1
IDENTIFICACION CBM64001	VERSION 1.0	FECHA 08/NOV/92
TITULO/CONTENIDO MENU DEL MODULO MANTENIM. CLIENTES	CODIGO CB6410	

1	2	3	4	5	6	7	8
12345678901234567890123456789012345678901234567890123456789012345678901234567890							

XXXXXXXXXXXXXXXXXX	SISTEMA DE CAMBIOS	99/99/99
XXXXXX	MENU DEL MODULO MANTENIMIENTO DE CLIENTES	99:99:99

**1. Cliente**

2. Narcotráfico

3. Bancos

4. Tipo Transacción

5. Tipo Cliente

6. Control

7. Ciudades

8. Maestro Contab.

0. MENU ANTERIOR

1. Cambios

2. Cálculos Financieros

ncos

**1. Ingreso**

2. Actualización

3. Eliminación

es

**ento del Sistema**

0. MENU ANTERIOR

1. Respaldo a diskette

2. Recuperación desde diskette

3. Reindexamiento de Archivos

**4. Mantenimiento de Archivos**

0. MENU ANTERIOR

LINEA DE MENSAJES

ESPECIFICACIONES DE ENTRADA		
PROYECTO  <b>SISTEMA DE CAMBIOS</b>	AUTORES: Gisela Campaña Cevallos Mirella Franco Arreaga	PAGINA 1/1
IDENTIFICACION CBM64001	VERSION 1.0	FECHA 08/NOV/92
TITULO/CONTENIDO MENU DEL MODULO MANTENIM. CLIENTES	CODIGO CB6410	

1	2	3	4	5	6	7	8
1234567890123456789012345678901234567890123456789012345678901234567890							

XXXXXXXXXXXXXXXXXX	SISTEMA DE CAMBIOS	99/99/99
XXXXXX	MENU DEL MODULO MANTENIMIENTO DE CLIENTES	99:99:99

1. Cliente

2. Narcotráfico

3. Bancos

4. Tipo Transacción

5. Tipo Cliente

6. Control

7. Ciudades

8. Maestro Contab.

0. MENU ANTERIOR

1. Cambios

2. Cálculos Financieros

1. Ingreso

2. Actualización

3. Eliminación

0. MENU ANTERIOR

1. Respaldo a diskette

2. Recuperación desde diskette

3. Reindexamiento de Archivos

4. Mantenimiento de Archivos

0. MENU ANTERIOR

LINEA DE MENSAJES

ESPECIFICACIONES DE ENTRADA		
PROYECTO  <b>SISTEMA DE CAMBIOS</b>	AUTORES: Gisela Campaña Cevallos Mirella Franco Arreaga	PAGINA 1/1
IDENTIFICACION CBM64001	VERSION 1.0	FECHA 08/NOV/92
TITULO/CONTENIDO MENU DEL MODULO MANTENIM. CLIENTES	CODIGO CB6410	

1	2	3	4	5	6	7	8
1234567890123456789012345678901234567890123456789012345678901234567890							

XXXXXXXXXXXXXXXXXX	SISTEMA DE CAMBIOS	99/99/99
XXXXXX	MENU DEL MODULO MANTENIMIENTO DE CLIENTES	99:99:99

**1. Cliente**

2. Narcotráfico

3. Bancos

4. Tipo Transacción

5. Tipo Cliente

6. Control

7. Ciudades

8. Maestro Contab.

0. MENU ANTERIOR

1. Cambios

2. Cálculos Financieros

1. Ingreso

2. Actualización

3. Eliminación

0. MENU ANTERIOR

ncos

es

ento del Sistema

1. Respaldo a diskette

2. Recuperación desde diskette

3. Reindexamiento de Archivos

4. Mantenimiento de Archivos

0. MENU ANTERIOR

LINEA DE MENSAJES

ESPECIFICACIONES DE ENTRADA		
PROYECTO  <b>SISTEMA DE CAMBIOS</b>	AUTORES: Gisela Campaña Cevallos Mirella Franco Arreaga	PAGINA 1/1
IDENTIFICACION CBM64002	VERSION 1.0	FECHA 08/NOV/92
TITULO/CONTENIDO MENU DEL MODULO MANTENIM. NARCOS	CODIGO CB6420	

1	2	3	4	5	6	7	8
1234567890123456789012345678901234567890123456789012345678901234567890							

XXXXXXXXXXXXXXXXXX	SISTEMA DE CAMBIOS	99/99/99
XXXXXX	MENU DEL MODULO MANTENIMIENTO DE NARCOTRAFICO	99:99:99

1. Cliente
- 2. Narcotráfico**
3. Bancos
4. Tipo Transacción
5. Tipo Cliente
6. Control
7. Ciudades
8. Maestro Contab.
0. MENU ANTERIOR

1. Cambios
2. Cálculos Financieros
3. Saldos Bancos

- 1. Ingreso**
2. Actualización
3. Eliminación
0. MENU ANTERIOR

es

**ento del Sistema**

1. Respaldo a diskette
2. Recuperación desde diskette
3. Reindexamiento de Archivos
- 4. Mantenimiento de Archivos**
0. MENU ANTERIOR

LINEA DE MENSAJES

ESPECIFICACIONES DE ENTRADA		
PROYECTO  <b>SISTEMA DE CAMBIOS</b>	AUTORES: Gisela Campaña Cevallos Mirella Franco Arreaga	PAGINA 1/1
IDENTIFICACION CBM64002	VERSION 1.0	FECHA 08/NOV/92
TITULO/CONTENIDO MENU DEL MODULO MANTENIM. NARCOS	CODIGO CB6420	

1	2	3	4	5	6	7	8
1234567890123456789012345678901234567890123456789012345678901234567890							

XXXXXXXXXXXXXXXXXX	SISTEMA DE CAMBIOS	99/99/99
XXXXXX	MENU DEL MODULO MANTENIMIENTO DE NARCOTRAFICO	99:99:99

1. Cliente  
**2. Narcotráfico**  
 3. Bancos  
 4. Tipo Transacción  
 5. Tipo Cliente  
 6. Control  
 7. Ciudades  
 8. Maestro Contab.  
  
 0. MENU ANTERIOR

1. Cambios  
 2. Cálculos Financieros  
 3. Saldos Bancos

1. Ingreso  
**2. Actualización**  
 3. Eliminación  
  
 0. MENU ANTERIOR

es  
**ento del Sistema**

1. Respaldo a diskette  
 2. Recuperación desde diskette  
 3. Reindexamiento de Archivos  
**4. Mantenimiento de Archivos**  
  
 0. MENU ANTERIOR

LINEA DE MENSAJES

ESPECIFICACIONES DE ENTRADA		
PROYECTO  <b>SISTEMA DE CAMBIOS</b>	AUTORES: Gisela Campaña Cevallos Mirella Franco Arreaga	PAGINA 1/1
IDENTIFICACION CBM64002	VERSION 1.0	FECHA 08/NOV/92
TITULO/CONTENIDO MENU DEL MODULO MANTENIM. NARCOS	CODIGO CB6420	

1	2	3	4	5	6	7	8
1234567890	1234567890	1234567890	1234567890	1234567890	1234567890	1234567890	1234567890

XXXXXXXXXXXXXXXXXX	SISTEMA DE CAMBIOS	99/99/99
XXXXXX	MENU DEL MODULO MANTENIMIENTO DE NARCOTRAFICO	99:99:99

1. Cliente  
 2. **Narcotráfico**  
 3. Bancos  
 4. Tipo Transacción  
 5. Tipo Cliente  
 6. Control  
 7. Ciudades  
 8. Maestro Contab.  
 0. MENU ANTERIOR

1. Cambios  
 2. Cálculos Financieros  
 3. Saldos Bancos

1. Ingreso  
 2. Actualización  
 3. Eliminación

es  
 ento del Sistema  
 1. Respaldo a diskette  
 2. Recuperación desde diskette  
 3. Reindexamiento de Archivos  
 4. **Mantenimiento de Archivos**  
 0. MENU ANTERIOR

LINEA DE MENSAJES



BIBLIOTECA  
 DE ESCUELAS TECNOLÓGICAS



ESPECIFICACIONES DE ENTRADA																		
PROYECTO  <b>SISTEMA DE CAMBIOS</b>	AUTORES: Gisela Campaña Cevallos Mirella Franco Arreaga	PAGINA 1/1																
IDENTIFICACION CBM64003	VERSION 1.0	FECHA 08/NOV/92																
TITULO/CONTENIDO MENU DEL MODULO MANTENIM. BANCOS	CODIGO CB6430																	
<table style="width: 100%; border: none;"> <tr> <td style="width: 12.5%; text-align: center;">1</td> <td style="width: 12.5%; text-align: center;">2</td> <td style="width: 12.5%; text-align: center;">3</td> <td style="width: 12.5%; text-align: center;">4</td> <td style="width: 12.5%; text-align: center;">5</td> <td style="width: 12.5%; text-align: center;">6</td> <td style="width: 12.5%; text-align: center;">7</td> <td style="width: 12.5%; text-align: center;">8</td> </tr> <tr> <td colspan="8" style="text-align: center;">1234567890123456789012345678901234567890123456789012345678901234567890</td> </tr> </table>			1	2	3	4	5	6	7	8	1234567890123456789012345678901234567890123456789012345678901234567890							
1	2	3	4	5	6	7	8											
1234567890123456789012345678901234567890123456789012345678901234567890																		
<table style="width: 100%; border: none;"> <tr> <td style="width: 50%;">XXXXXXXXXXXXXXXXXX</td> <td style="width: 30%;">SISTEMA DE CAMBIOS</td> <td style="width: 20%; text-align: right;">99/99/99</td> </tr> <tr> <td>XXXXXX</td> <td>MENU DEL MODULO MANTENIMIENTO DE BANCOS</td> <td style="text-align: right;">99:99:99</td> </tr> </table>			XXXXXXXXXXXXXXXXXX	SISTEMA DE CAMBIOS	99/99/99	XXXXXX	MENU DEL MODULO MANTENIMIENTO DE BANCOS	99:99:99										
XXXXXXXXXXXXXXXXXX	SISTEMA DE CAMBIOS	99/99/99																
XXXXXX	MENU DEL MODULO MANTENIMIENTO DE BANCOS	99:99:99																
<table style="width: 100%; border: none;"> <tr> <td style="width: 25%; border: 1px solid black; padding: 5px;"> <ol style="list-style-type: none"> <li>1. Cliente</li> <li>2. Narcotráfico</li> <li>3. Bancos</li> <li>4. Tipo Transacción</li> <li>5. Tipo Cliente</li> <li>6. Control</li> <li>7. Ciudades</li> <li>8. Maestro Contab.</li> <li>0. MENU ANTERIOR</li> </ol> </td> <td style="width: 25%; border: 1px solid black; padding: 5px;"> <ol style="list-style-type: none"> <li>1. Cambios</li> <li>2. Cálculos Financieros</li> <li>3. Saldos Bancos</li> <li>4. Cierres</li> </ol> </td> <td style="width: 50%; border: none;"> <table style="width: 100%; border: none;"> <tr> <td style="width: 50%; border: 1px solid black; padding: 5px;"> <ol style="list-style-type: none"> <li>1. Ingreso</li> <li>2. Actualización</li> <li>3. Eliminación</li> <li>0. MENU ANTERIOR</li> </ol> </td> <td style="width: 50%; border: none;"> <table style="width: 100%; border: none;"> <tr> <td style="width: 50%; border: none;">                             es                              ento del Sistema                         </td> <td style="width: 50%; border: 1px solid black; padding: 5px;"> <ol style="list-style-type: none"> <li>1. Respaldo a diskette</li> <li>2. Recuperación desde diskette</li> <li>3. Reindexamiento de Archivos</li> <li>4. Mantenimiento de Archivos</li> <li>0. MENU ANTERIOR</li> </ol> </td> </tr> </table> </td> </tr> </table> </td> </tr> <tr> <td colspan="3" style="border: 1px solid black; text-align: center; padding: 5px;">                     LINEA DE MENSAJES                 </td> </tr> </table>			<ol style="list-style-type: none"> <li>1. Cliente</li> <li>2. Narcotráfico</li> <li>3. Bancos</li> <li>4. Tipo Transacción</li> <li>5. Tipo Cliente</li> <li>6. Control</li> <li>7. Ciudades</li> <li>8. Maestro Contab.</li> <li>0. MENU ANTERIOR</li> </ol>	<ol style="list-style-type: none"> <li>1. Cambios</li> <li>2. Cálculos Financieros</li> <li>3. Saldos Bancos</li> <li>4. Cierres</li> </ol>	<table style="width: 100%; border: none;"> <tr> <td style="width: 50%; border: 1px solid black; padding: 5px;"> <ol style="list-style-type: none"> <li>1. Ingreso</li> <li>2. Actualización</li> <li>3. Eliminación</li> <li>0. MENU ANTERIOR</li> </ol> </td> <td style="width: 50%; border: none;"> <table style="width: 100%; border: none;"> <tr> <td style="width: 50%; border: none;">                             es                              ento del Sistema                         </td> <td style="width: 50%; border: 1px solid black; padding: 5px;"> <ol style="list-style-type: none"> <li>1. Respaldo a diskette</li> <li>2. Recuperación desde diskette</li> <li>3. Reindexamiento de Archivos</li> <li>4. Mantenimiento de Archivos</li> <li>0. MENU ANTERIOR</li> </ol> </td> </tr> </table> </td> </tr> </table>	<ol style="list-style-type: none"> <li>1. Ingreso</li> <li>2. Actualización</li> <li>3. Eliminación</li> <li>0. MENU ANTERIOR</li> </ol>	<table style="width: 100%; border: none;"> <tr> <td style="width: 50%; border: none;">                             es                              ento del Sistema                         </td> <td style="width: 50%; border: 1px solid black; padding: 5px;"> <ol style="list-style-type: none"> <li>1. Respaldo a diskette</li> <li>2. Recuperación desde diskette</li> <li>3. Reindexamiento de Archivos</li> <li>4. Mantenimiento de Archivos</li> <li>0. MENU ANTERIOR</li> </ol> </td> </tr> </table>	es ento del Sistema	<ol style="list-style-type: none"> <li>1. Respaldo a diskette</li> <li>2. Recuperación desde diskette</li> <li>3. Reindexamiento de Archivos</li> <li>4. Mantenimiento de Archivos</li> <li>0. MENU ANTERIOR</li> </ol>	LINEA DE MENSAJES								
<ol style="list-style-type: none"> <li>1. Cliente</li> <li>2. Narcotráfico</li> <li>3. Bancos</li> <li>4. Tipo Transacción</li> <li>5. Tipo Cliente</li> <li>6. Control</li> <li>7. Ciudades</li> <li>8. Maestro Contab.</li> <li>0. MENU ANTERIOR</li> </ol>	<ol style="list-style-type: none"> <li>1. Cambios</li> <li>2. Cálculos Financieros</li> <li>3. Saldos Bancos</li> <li>4. Cierres</li> </ol>	<table style="width: 100%; border: none;"> <tr> <td style="width: 50%; border: 1px solid black; padding: 5px;"> <ol style="list-style-type: none"> <li>1. Ingreso</li> <li>2. Actualización</li> <li>3. Eliminación</li> <li>0. MENU ANTERIOR</li> </ol> </td> <td style="width: 50%; border: none;"> <table style="width: 100%; border: none;"> <tr> <td style="width: 50%; border: none;">                             es                              ento del Sistema                         </td> <td style="width: 50%; border: 1px solid black; padding: 5px;"> <ol style="list-style-type: none"> <li>1. Respaldo a diskette</li> <li>2. Recuperación desde diskette</li> <li>3. Reindexamiento de Archivos</li> <li>4. Mantenimiento de Archivos</li> <li>0. MENU ANTERIOR</li> </ol> </td> </tr> </table> </td> </tr> </table>	<ol style="list-style-type: none"> <li>1. Ingreso</li> <li>2. Actualización</li> <li>3. Eliminación</li> <li>0. MENU ANTERIOR</li> </ol>	<table style="width: 100%; border: none;"> <tr> <td style="width: 50%; border: none;">                             es                              ento del Sistema                         </td> <td style="width: 50%; border: 1px solid black; padding: 5px;"> <ol style="list-style-type: none"> <li>1. Respaldo a diskette</li> <li>2. Recuperación desde diskette</li> <li>3. Reindexamiento de Archivos</li> <li>4. Mantenimiento de Archivos</li> <li>0. MENU ANTERIOR</li> </ol> </td> </tr> </table>	es ento del Sistema	<ol style="list-style-type: none"> <li>1. Respaldo a diskette</li> <li>2. Recuperación desde diskette</li> <li>3. Reindexamiento de Archivos</li> <li>4. Mantenimiento de Archivos</li> <li>0. MENU ANTERIOR</li> </ol>												
<ol style="list-style-type: none"> <li>1. Ingreso</li> <li>2. Actualización</li> <li>3. Eliminación</li> <li>0. MENU ANTERIOR</li> </ol>	<table style="width: 100%; border: none;"> <tr> <td style="width: 50%; border: none;">                             es                              ento del Sistema                         </td> <td style="width: 50%; border: 1px solid black; padding: 5px;"> <ol style="list-style-type: none"> <li>1. Respaldo a diskette</li> <li>2. Recuperación desde diskette</li> <li>3. Reindexamiento de Archivos</li> <li>4. Mantenimiento de Archivos</li> <li>0. MENU ANTERIOR</li> </ol> </td> </tr> </table>	es ento del Sistema	<ol style="list-style-type: none"> <li>1. Respaldo a diskette</li> <li>2. Recuperación desde diskette</li> <li>3. Reindexamiento de Archivos</li> <li>4. Mantenimiento de Archivos</li> <li>0. MENU ANTERIOR</li> </ol>															
es ento del Sistema	<ol style="list-style-type: none"> <li>1. Respaldo a diskette</li> <li>2. Recuperación desde diskette</li> <li>3. Reindexamiento de Archivos</li> <li>4. Mantenimiento de Archivos</li> <li>0. MENU ANTERIOR</li> </ol>																	
LINEA DE MENSAJES																		

ESPECIFICACIONES DE ENTRADA		
PROYECTO  <b>SISTEMA DE CAMBIOS</b>	AUTORES: Gisela Campaña Cevallos Mirella Franco Arreaga	PAGINA 1/1
IDENTIFICACION CBM64003	VERSION 1.0	FECHA 08/NOV/92
TITULO/CONTENIDO MENU DEL MODULO MANTENIM. BANCOS	CODIGO CB6430	

1	2	3	4	5	6	7	8
1234567890123456789012345678901234567890123456789012345678901234567890							

XXXXXXXXXXXXXXXXXX	SISTEMA DE CAMBIOS	99/99/99
XXXXXXXXXX	MENU DEL MODULO MANTENIMIENTO DE BANCOS	99:99:99

1. Cliente
2. Narcotráfico
- 3. Bancos**
4. Tipo Transacción
5. Tipo Cliente
6. Control
7. Ciudades
8. Maestro Contab.
0. MENU ANTERIOR

1. Cambios
2. Cálculos Financieros
3. Saldos Bancos
4. Cierres

1. Ingreso
- 2. Actualización**
3. Eliminación
0. MENU ANTERIOR

1. Respaldo a diskette
2. Recuperación desde diskette
3. Reindexamiento de Archivos
- 4. Mantenimiento de Archivos**
0. MENU ANTERIOR

LINEA DE MENSAJES

ESPECIFICACIONES DE ENTRADA								
PROYECTO <b>SISTEMA DE CAMBIOS</b>	AUTORES: Gisela Campaña Cevallos Mirella Franco Arreaga	PAGINA 1/1						
IDENTIFICACION CB64003	VERSION 1.0	FECHA 08/NOV/92						
TITULO/CONTENIDO MENU DEL MODULO MANTENIM, BANCOS	CODIGO CB6430							
<p>1 2 3 4 5 6 7 8 123456789012345678901234567890123456789012345678901234567890</p> <table border="1"> <tr> <td>XXXXXXXXXXXXXXXXXX</td> <td>SISTEMA DE CAMBIOS</td> <td>99/99/99</td> </tr> <tr> <td>XXXXXX</td> <td>MENU DEL MODULO MANTENIMIENTO DE BANCOS</td> <td>99:99:99</td> </tr> </table> <div style="display: flex; justify-content: space-around;"> <div style="border: 1px solid black; padding: 5px;"> <p>1. Cliente 2. Narcotráfico <b>3. Bancos</b> 4. Tipo Transacción 5. Tipo Cliente 6. Control 7. Ciudades 8. Maestro Contab.  0. MENU ANTERIOR</p> </div> <div style="border: 1px solid black; padding: 5px;"> <p>1. Cambios 2. Cálculos Financieros 3. Saldos Bancos 4. Cierres</p> </div> </div> <div style="border: 1px solid black; padding: 5px; margin-left: 100px;"> <p>es <b>mento del Sistema</b></p> <p>1. Ingreso 2. Actualización <b>3. Eliminación</b></p> <p>0. MENU ANTERIOR</p> </div> <div style="border: 1px solid black; padding: 5px; margin-left: 150px;"> <p>1. Respaldo a diskette 2. Recuperación desde diskette 3. Reindexamiento de Archivos <b>4. Mantenimiento de Archivos</b>  0. MENU ANTERIOR</p> </div>			XXXXXXXXXXXXXXXXXX	SISTEMA DE CAMBIOS	99/99/99	XXXXXX	MENU DEL MODULO MANTENIMIENTO DE BANCOS	99:99:99
XXXXXXXXXXXXXXXXXX	SISTEMA DE CAMBIOS	99/99/99						
XXXXXX	MENU DEL MODULO MANTENIMIENTO DE BANCOS	99:99:99						
LINEA DE MENSAJES								

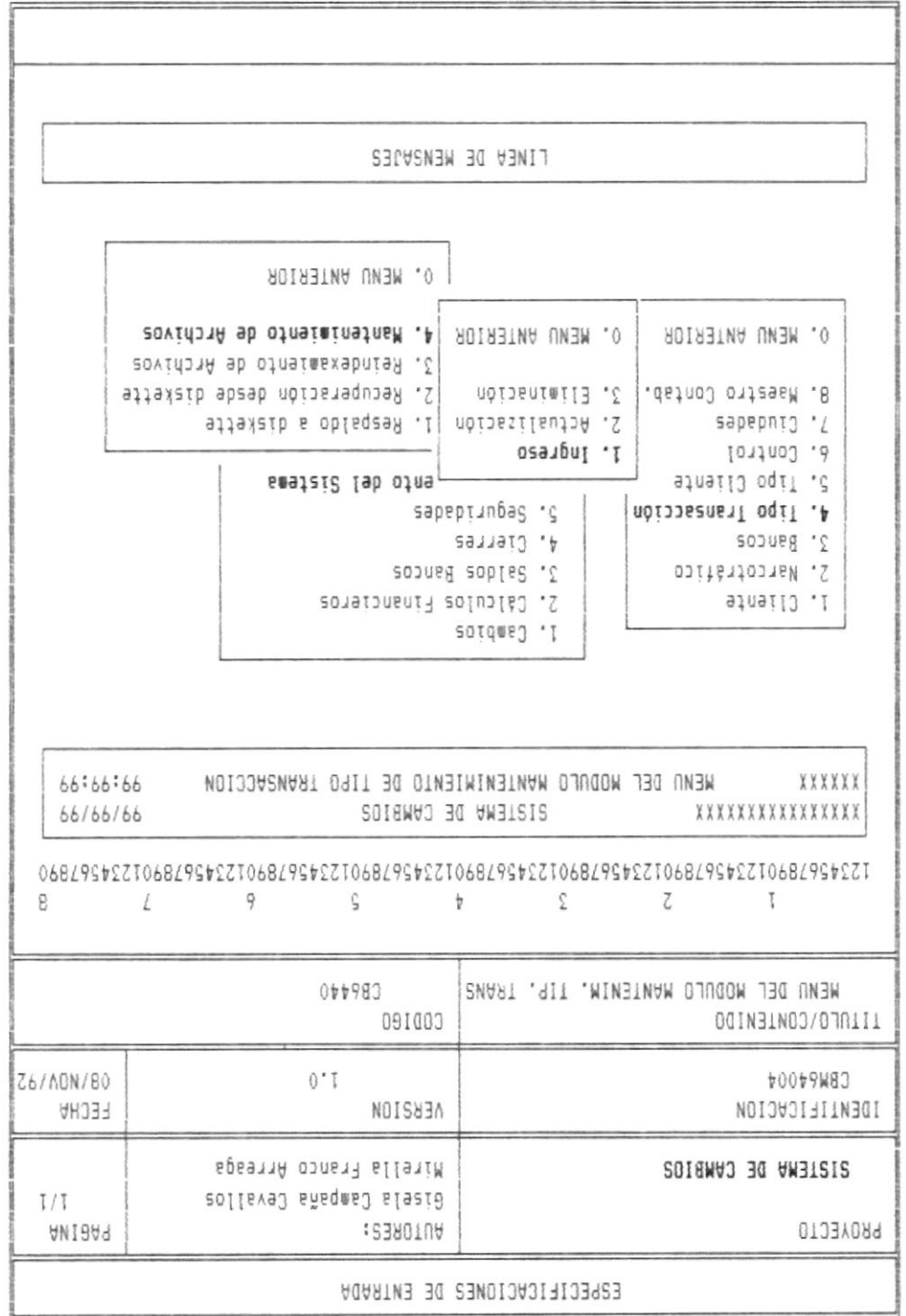

ESPECIFICACIONES DE ENTRADA		
PROYECTO  <b>SISTEMA DE CAMBIOS</b>	AUTORES: Gisela Campaña Cevallos Mirella Franco Arreaga	PAGINA 1/1
IDENTIFICACION CBM64004	VERSION 1.0	FECHA 08/NOV/92
TITULO/CONTENIDO MENU DEL MODULO MANTENI. TIP. TRANS.	CODIGO CB6440	

1	2	3	4	5	6	7	8
12345678901234567890	12345678901234567890	12345678901234567890	12345678901234567890	12345678901234567890	12345678901234567890	12345678901234567890	12345678901234567890

XXXXXXXXXXXXXXXXXX	SISTEMA DE CAMBIOS	99/99/99
XXXXXX	MENU DEL MODULO MANTENIMIENTO DE TIPO DE TRANSACION	99:99:99

1. Cliente
2. Narcotráfico
3. Bancos
- 4. Tipo Transacción**
5. Tipo Cliente
6. Control
7. Ciudades
8. Maestro Contab.
0. MENU ANTERIOR

1. Cambios
2. Cálculos Financieros
3. Saldos Bancos
4. Cierres
5. Seguridades

**ento del Sistema**

1. Ingreso
- 2. Actualización**
3. Eliminación
4. **Mantenimiento de Archivos**
0. MENU ANTERIOR

LINEA DE MENSAJES

ESPECIFICACIONES DE ENTRADA																		
PROYECTO  <b>SISTEMA DE CAMBIOS</b>	AUTORES: Gisela Campaña Cevallos Mirella Franco Arreaga	PAGINA 1/1																
IDENTIFICACION CBM64004	VERSION 1.0	FECHA 08/NOV/92																
TITULO/CONTENIDO MENU DEL MODULO MANTEN. TIP. TRANSA.	CODIGO CB6440																	
<table style="width: 100%; border: none;"> <tr> <td style="width: 12.5%;">1</td> <td style="width: 12.5%;">2</td> <td style="width: 12.5%;">3</td> <td style="width: 12.5%;">4</td> <td style="width: 12.5%;">5</td> <td style="width: 12.5%;">6</td> <td style="width: 12.5%;">7</td> <td style="width: 12.5%;">8</td> </tr> <tr> <td>1234567890123456789012345678901234567890123456789012345678901234567890</td> <td></td> <td></td> <td></td> <td></td> <td></td> <td></td> <td></td> </tr> </table>			1	2	3	4	5	6	7	8	1234567890123456789012345678901234567890123456789012345678901234567890							
1	2	3	4	5	6	7	8											
1234567890123456789012345678901234567890123456789012345678901234567890																		
<table style="width: 100%; border: none;"> <tr> <td style="width: 60%;">XXXXXXXXXXXXXXXXXXXX</td> <td style="width: 30%;">SISTEMA DE CAMBIOS</td> <td style="width: 10%;">99/99/99</td> </tr> <tr> <td>XXXXXX</td> <td>MENU DEL MODULO MANTENIMIENTO DE TIPO DE TRANSACCION</td> <td>99:99:99</td> </tr> </table>			XXXXXXXXXXXXXXXXXXXX	SISTEMA DE CAMBIOS	99/99/99	XXXXXX	MENU DEL MODULO MANTENIMIENTO DE TIPO DE TRANSACCION	99:99:99										
XXXXXXXXXXXXXXXXXXXX	SISTEMA DE CAMBIOS	99/99/99																
XXXXXX	MENU DEL MODULO MANTENIMIENTO DE TIPO DE TRANSACCION	99:99:99																
<table style="width: 100%; border: none;"> <tr> <td style="width: 33%; border: 1px solid black; padding: 5px;">                             1. Cliente                              2. Narcotráfico                              3. Bancos  <b>4. Tipo Transacción</b>                              5. Tipo Cliente                              6. Control                              7. Ciudades                              8. Maestro Contab.                               0. MENU ANTERIOR                         </td> <td style="width: 33%; border: 1px solid black; padding: 5px;">                             1. Cambios                              2. Cálculos Financieros                              3. Saldos Bancos                              4. Cierres                              5. Seguridades   <b>ento del Sistema</b> </td> <td style="width: 33%; border: 1px solid black; padding: 5px;">                             1. Ingreso                              2. Actualización  <b>3. Eliminación</b>                               0. MENU ANTERIOR                         </td> </tr> <tr> <td></td> <td></td> <td style="border: 1px solid black; padding: 5px;">                             1. Respaldo a diskette                              2. Recuperación desde diskette                              3. Reindexamiento de Archivos  <b>4. Mantenimiento de Archivos</b>                               0. MENU ANTERIOR                         </td> </tr> </table>			1. Cliente 2. Narcotráfico 3. Bancos <b>4. Tipo Transacción</b> 5. Tipo Cliente 6. Control 7. Ciudades 8. Maestro Contab.  0. MENU ANTERIOR	1. Cambios 2. Cálculos Financieros 3. Saldos Bancos 4. Cierres 5. Seguridades  <b>ento del Sistema</b>	1. Ingreso 2. Actualización <b>3. Eliminación</b>  0. MENU ANTERIOR			1. Respaldo a diskette 2. Recuperación desde diskette 3. Reindexamiento de Archivos <b>4. Mantenimiento de Archivos</b>  0. MENU ANTERIOR										
1. Cliente 2. Narcotráfico 3. Bancos <b>4. Tipo Transacción</b> 5. Tipo Cliente 6. Control 7. Ciudades 8. Maestro Contab.  0. MENU ANTERIOR	1. Cambios 2. Cálculos Financieros 3. Saldos Bancos 4. Cierres 5. Seguridades  <b>ento del Sistema</b>	1. Ingreso 2. Actualización <b>3. Eliminación</b>  0. MENU ANTERIOR																
		1. Respaldo a diskette 2. Recuperación desde diskette 3. Reindexamiento de Archivos <b>4. Mantenimiento de Archivos</b>  0. MENU ANTERIOR																
LINEA DE MENSAJES																		

ESPECIFICACIONES DE ENTRADA		
PROYECTO  SISTEMA DE CAMBIOS	AUTORES: Gisela Campaña Cevallos Mirella Franco Arreaga	PAGINA 1/1
IDENTIFICACION CBM64005	VERSION 1.0	FECHA 08/NOV/92
TITULO/CONTENIDO MENU DEL MODULO MANTENI. TIP. CLIENT	CODIGO CB6450	

1	2	3	4	5	6	7	8
1234567890123456789012345678901234567890123456789012345678901234567890							

XXXXXXXXXXXXXXXXXX	SISTEMA DE CAMBIOS	93/01/20
XXXXXX	MENU DEL MODULO MANTENIMIENTO DE TIPO DE CLIENTE	10:45:15

1. Cliente
2. Narcotráfico
3. Bancos
4. Tipo Transacción
5. Tipo Cliente
6. Control
7. Ciudades
8. Maestro Contab.
0. MENU ANTERIOR

1. Cambios
2. Cálculos Financieros
3. Saldos Bancos
4. Cierres
5. Seguridades
6. Mantenimiento del Sistema

1. Ingreso
2. Actualización
3. Eliminación
0. MENU ANTERIOR

1. Respaldo a diskette
2. Recuperación desde diskette
3. Reindexamiento de Archivos
4. Mantenimiento de Archivos
0. MENU ANTERIOR

LINEA DE MENSAJES

ESPECIFICACIONES DE ENTRADA																		
PROYECTO  <b>SISTEMA DE CAMBIOS</b>	AUTORES: Gisela Campaña Cevallos Mirella Franco Arreaga	PAGINA 1/1																
IDENTIFICACION CB64005	VERSION 1.0	FECHA 08/NOV/92																
TITULO/CONTENIDO MENU DEL MODULO MANTENIM. TIP. CLIEN	CODIGO CB6450																	
<table style="width: 100%; border: none;"> <tr> <td style="width: 12.5%;">1</td> <td style="width: 12.5%;">2</td> <td style="width: 12.5%;">3</td> <td style="width: 12.5%;">4</td> <td style="width: 12.5%;">5</td> <td style="width: 12.5%;">6</td> <td style="width: 12.5%;">7</td> <td style="width: 12.5%;">8</td> </tr> <tr> <td>1234567890123456789012345678901234567890123456789012345678901234567890</td> <td></td> <td></td> <td></td> <td></td> <td></td> <td></td> <td></td> </tr> </table>			1	2	3	4	5	6	7	8	1234567890123456789012345678901234567890123456789012345678901234567890							
1	2	3	4	5	6	7	8											
1234567890123456789012345678901234567890123456789012345678901234567890																		
<table style="width: 100%; border: none;"> <tr> <td style="width: 60%;">XXXXXXXXXXXXXXXXXX</td> <td style="width: 30%;">SISTEMA DE CAMBIOS</td> <td style="width: 10%;">99/99/99</td> </tr> <tr> <td>XXXXXX</td> <td>MENU DEL MODULO MANTENIMIENTO DE TIPO DE CLIENTE</td> <td>99:99:99</td> </tr> </table>			XXXXXXXXXXXXXXXXXX	SISTEMA DE CAMBIOS	99/99/99	XXXXXX	MENU DEL MODULO MANTENIMIENTO DE TIPO DE CLIENTE	99:99:99										
XXXXXXXXXXXXXXXXXX	SISTEMA DE CAMBIOS	99/99/99																
XXXXXX	MENU DEL MODULO MANTENIMIENTO DE TIPO DE CLIENTE	99:99:99																
<table style="width: 100%; border: none;"> <tr> <td style="width: 33%; border: 1px solid black; padding: 5px;"> <ul style="list-style-type: none"> <li>1. Cliente</li> <li>2. Narcotráfico</li> <li>3. Bancos</li> <li>4. Tipo Transacción</li> <li><b>5. Tipo Cliente</b></li> <li>6. Control</li> <li>7. Ciudades</li> <li>8. Maestro Contab.</li> <li>0. MENU ANTERIOR</li> </ul> </td> <td style="width: 33%; border: 1px solid black; padding: 5px;"> <ul style="list-style-type: none"> <li>1. Cambios</li> <li>2. Cálculos Financieros</li> <li>3. Saldos Bancos</li> <li>4. Cierres</li> <li>5. Seguridades</li> <li><b>6. Mantenimiento del Sistema</b></li> </ul> </td> <td style="width: 33%; border: 1px solid black; padding: 5px;"> <ul style="list-style-type: none"> <li>1. Ingreso</li> <li><b>2. Actualización</b></li> <li>3. Eliminación</li> <li>0. MENU ANTERIOR</li> </ul> </td> </tr> <tr> <td></td> <td></td> <td style="border: 1px solid black; padding: 5px;"> <ul style="list-style-type: none"> <li>1. Respaldo a diskette</li> <li>2. Recuperación desde diskette</li> <li>3. Reindexamiento de Archivos</li> <li><b>4. Mantenimiento de Archivos</b></li> <li>0. MENU ANTERIOR</li> </ul> </td> </tr> </table>			<ul style="list-style-type: none"> <li>1. Cliente</li> <li>2. Narcotráfico</li> <li>3. Bancos</li> <li>4. Tipo Transacción</li> <li><b>5. Tipo Cliente</b></li> <li>6. Control</li> <li>7. Ciudades</li> <li>8. Maestro Contab.</li> <li>0. MENU ANTERIOR</li> </ul>	<ul style="list-style-type: none"> <li>1. Cambios</li> <li>2. Cálculos Financieros</li> <li>3. Saldos Bancos</li> <li>4. Cierres</li> <li>5. Seguridades</li> <li><b>6. Mantenimiento del Sistema</b></li> </ul>	<ul style="list-style-type: none"> <li>1. Ingreso</li> <li><b>2. Actualización</b></li> <li>3. Eliminación</li> <li>0. MENU ANTERIOR</li> </ul>			<ul style="list-style-type: none"> <li>1. Respaldo a diskette</li> <li>2. Recuperación desde diskette</li> <li>3. Reindexamiento de Archivos</li> <li><b>4. Mantenimiento de Archivos</b></li> <li>0. MENU ANTERIOR</li> </ul>										
<ul style="list-style-type: none"> <li>1. Cliente</li> <li>2. Narcotráfico</li> <li>3. Bancos</li> <li>4. Tipo Transacción</li> <li><b>5. Tipo Cliente</b></li> <li>6. Control</li> <li>7. Ciudades</li> <li>8. Maestro Contab.</li> <li>0. MENU ANTERIOR</li> </ul>	<ul style="list-style-type: none"> <li>1. Cambios</li> <li>2. Cálculos Financieros</li> <li>3. Saldos Bancos</li> <li>4. Cierres</li> <li>5. Seguridades</li> <li><b>6. Mantenimiento del Sistema</b></li> </ul>	<ul style="list-style-type: none"> <li>1. Ingreso</li> <li><b>2. Actualización</b></li> <li>3. Eliminación</li> <li>0. MENU ANTERIOR</li> </ul>																
		<ul style="list-style-type: none"> <li>1. Respaldo a diskette</li> <li>2. Recuperación desde diskette</li> <li>3. Reindexamiento de Archivos</li> <li><b>4. Mantenimiento de Archivos</b></li> <li>0. MENU ANTERIOR</li> </ul>																
LINEA DE MENSAJES																		



ESPECIFICACIONES DE ENTRADA		
PROYECTO  SISTEMA DE CAMBIOS	AUTORES: Gisela Campaña Cevallos Mirella Franco Arreaga	PAGINA 1/1
IDENTIFICACION CBM64005	VERSION 1.0	FECHA 08/NOV/92
TITULO/CONTENIDO MENU DEL	CODIGO CB6450	

1	2	3	4	5	6	7	8
1234567890	1234567890	1234567890	1234567890	1234567890	1234567890	1234567890	1234567890

XXXXXXXXXXXXXXXXXX	SISTEMA DE CAMBIOS	99/99/99
XXXXXX	MENU DEL MODULO MANTENIMIENTO DE ARCHIVOS	99:99:99

- 1. Cliente
- 2. Narcotráfico
- 3. Bancos
- 4. Tipo Transacción
- 5. Tipo Cliente
- 6. Control
- 7. Ciudades
- 8. Maestro Contab.
- 0. MENU ANTERIOR

- 1. Cambios
- 2. Cálculos Financieros
- 3. Saldos Bancos
- 4. Cierres
- 5. Seguridades
- 6. **Mantenimiento del Sistema**

- 1. Ingreso
- 2. Actualización
- 3. Eliminación
- 0. MENU ANTERIOR

- 1. Respaldo a diskette
- 2. Recuperación desde diskette
- 3. Reindexamiento de Archivos
- 4. **Mantenimiento de Archivos**
- 0. MENU ANTERIOR

LINEA DE RESUMEN

ESPECIFICACIONES DE ENTRADA																		
PROYECTO <b>SISTEMA DE CAMBIOS</b>	AUTORES: Gisela Campaña Cevallos Mirella Franco Arreaga	PAGINA 1/1																
IDENTIFICACION CBM64007	VERSION 1.0	FECHA 03/NOV/92																
TITULO/CONTENIDO MENU DEL MODULO MANTENIM. CIUDADES	CODIGO CB6470																	
<table style="width: 100%; border: none;"> <tr> <td style="width: 12.5%;">1</td> <td style="width: 12.5%;">2</td> <td style="width: 12.5%;">3</td> <td style="width: 12.5%;">4</td> <td style="width: 12.5%;">5</td> <td style="width: 12.5%;">6</td> <td style="width: 12.5%;">7</td> <td style="width: 12.5%;">8</td> </tr> <tr> <td>1234567890123456789012345678901234567890123456789012345678901234567890</td> <td></td> <td></td> <td></td> <td></td> <td></td> <td></td> <td></td> </tr> </table>			1	2	3	4	5	6	7	8	1234567890123456789012345678901234567890123456789012345678901234567890							
1	2	3	4	5	6	7	8											
1234567890123456789012345678901234567890123456789012345678901234567890																		
<table style="width: 100%; border: none;"> <tr> <td style="width: 33%;">XXXXXXXXXXXXXXXXXX</td> <td style="width: 33%;">SISTEMA DE CAMBIOS</td> <td style="width: 33%;">99/99/99</td> </tr> <tr> <td>XXXXXX</td> <td>MENU DEL MODULO MANTENIMIENTO DE CIUDADES</td> <td>99:99:99</td> </tr> </table>			XXXXXXXXXXXXXXXXXX	SISTEMA DE CAMBIOS	99/99/99	XXXXXX	MENU DEL MODULO MANTENIMIENTO DE CIUDADES	99:99:99										
XXXXXXXXXXXXXXXXXX	SISTEMA DE CAMBIOS	99/99/99																
XXXXXX	MENU DEL MODULO MANTENIMIENTO DE CIUDADES	99:99:99																
<ul style="list-style-type: none"> <li>1. Cliente</li> <li>2. Narcotráfico</li> <li>3. Bancos</li> <li>4. Tipo Transacción</li> <li>5. Tipo Cliente</li> <li>6. Control</li> <li>7. Ciudades</li> <li>8. Maestro Contab.</li> <li>0. MENU ANTERIOR</li> </ul>	<ul style="list-style-type: none"> <li>1. Cambios</li> <li>2. Cálculos Financieros</li> <li>3. Saldos Bancos</li> <li>4. Cierres</li> <li>5. Seguridades</li> <li>6. <b>Mantenimiento del Sistema</b></li> </ul>	<ul style="list-style-type: none"> <li>0. SALIR D</li> <li>1. Respaldo a diskette</li> <li>  . Recuperación desde diskette</li> <li>  . Reindexamiento de Archivos</li> <li>  . <b>Mantenimiento de Archivos</b></li> <li>  . MENU ANTERIOR</li> </ul>																
<ul style="list-style-type: none"> <li>1. <b>Ingreso</b></li> <li>2. Actualización</li> <li>3. Eliminación</li> <li>0. MENU ANTERIOR</li> </ul>																		
LINEA DE MENSAJES																		



BIBLIOTECA  
DE ESCUELAS TÉCNICAS

ESPECIFICACIONES DE ENTRADA		
PROYECTO  SISTEMA DE CAMBIOS	AUTORES: Gisela Campaña Cevallos Mirella Franco Arreaga	PAGINA 1/1
IDENTIFICACION CBM64007	VERSION 1.0	FECHA 08/NOV/92
TITULO/CONTENIDO MENU DEL MODULO MANTENIM. CIUDADES	CODIGO CB6470	

1	2	3	4	5	6	7	8
1234567890123456789012345678901234567890123456789012345678901234567890							

XXXXXXXXXXXXXXXXXX	SISTEMA DE CAMBIOS	99/99/99
XXXXXX	MENU DEL MODULO MANTENIMIENTO DE ARCHIVOS	99:99:99

1. Cliente

2. Marcotráfico

3. Bancos

4. Tipo Transacción

5. Tipo Cliente

6. Control

7. Ciudades

8. Maestro Contab.

0. MENU ANTERIOR

1. Cambios

2. Cálculos Financieros

3. Saldos Bancos

4. Cierres

5. Seguridades

6. **Mantenimiento del Sistema**

0. SALIR D

1. Respaldo a diskette

  . Recuperación desde diskette

  . Reindexamiento de Archivos

  . **Mantenimiento de Archivos**

  . MENU ANTERIOR

1. Ingreso

2. **Actualización**

3. Eliminación

0. MENU ANTERIOR

LINEA DE MENSAJES

ESPECIFICACIONES DE ENTRADA																		
PROYECTO  <b>SISTEMA DE CAMBIOS</b>	AUTORES: Gisela Campaña Cevallos Mirella Franco Arreaga	PAGINA 1/1																
IDENTIFICACION CBM64007	VERSION 1.0	FECHA 08/NOV/92																
TITULO/CONTENIDO MENU DEL MODULO MANTENIM. CIUDADES	CODIGO CB6470																	
<table style="width: 100%; border: none;"> <tr> <td style="width: 12.5%; text-align: center;">1</td> <td style="width: 12.5%; text-align: center;">2</td> <td style="width: 12.5%; text-align: center;">3</td> <td style="width: 12.5%; text-align: center;">4</td> <td style="width: 12.5%; text-align: center;">5</td> <td style="width: 12.5%; text-align: center;">6</td> <td style="width: 12.5%; text-align: center;">7</td> <td style="width: 12.5%; text-align: center;">8</td> </tr> <tr> <td>1234567890123456789012345678901234567890123456789012345678901234567890</td> <td></td> <td></td> <td></td> <td></td> <td></td> <td></td> <td></td> </tr> </table>			1	2	3	4	5	6	7	8	1234567890123456789012345678901234567890123456789012345678901234567890							
1	2	3	4	5	6	7	8											
1234567890123456789012345678901234567890123456789012345678901234567890																		
<table style="width: 100%; border: none;"> <tr> <td style="width: 33%;">XXXXXXXXXXXXXXXXXX</td> <td style="width: 33%;">SISTEMA DE CAMBIOS</td> <td style="width: 33%;">99/99/99</td> </tr> <tr> <td>XXXXXX</td> <td>MENU DEL MODULO MANTENIMIENTO DE CIUDADES</td> <td>99:99:99</td> </tr> </table>			XXXXXXXXXXXXXXXXXX	SISTEMA DE CAMBIOS	99/99/99	XXXXXX	MENU DEL MODULO MANTENIMIENTO DE CIUDADES	99:99:99										
XXXXXXXXXXXXXXXXXX	SISTEMA DE CAMBIOS	99/99/99																
XXXXXX	MENU DEL MODULO MANTENIMIENTO DE CIUDADES	99:99:99																
<table style="width: 100%; border: none;"> <tr> <td style="width: 33%; border: 1px solid black; padding: 5px;">                     1. Cliente                      2. Narcotráfico                      3. Bancos                      4. Tipo Transacción                      5. Tipo Cliente                      6. Control                      7. <b>Ciudades</b>                      8. Maestro Contab.                       0. MENU ANTERIOR                 </td> <td style="width: 33%; border: 1px solid black; padding: 5px;">                     1. Cambios                      2. Cálculos Financieros                      3. Saldos Bancos                      4. Cierres                      5. Seguridades                      6. <b>Mantenimiento del Sistema</b>                       0. SALIR D                 </td> <td style="width: 33%; border: 1px solid black; padding: 5px;">                     1. Respaldo a diskette                      . Recuperación desde diskette                      . Reindexamiento de Archivos                      . <b>Mantenimiento de Archivos</b>                       . MENU ANTERIOR                 </td> </tr> <tr> <td style="border: 1px solid black; padding: 5px;">                     1. Ingreso                      2. Actualización                      3. <b>Eliminación</b>                       0. MENU ANTERIOR                 </td> <td colspan="2"></td> </tr> </table>			1. Cliente 2. Narcotráfico 3. Bancos 4. Tipo Transacción 5. Tipo Cliente 6. Control 7. <b>Ciudades</b> 8. Maestro Contab.  0. MENU ANTERIOR	1. Cambios 2. Cálculos Financieros 3. Saldos Bancos 4. Cierres 5. Seguridades 6. <b>Mantenimiento del Sistema</b>  0. SALIR D	1. Respaldo a diskette . Recuperación desde diskette . Reindexamiento de Archivos . <b>Mantenimiento de Archivos</b>  . MENU ANTERIOR	1. Ingreso 2. Actualización 3. <b>Eliminación</b>  0. MENU ANTERIOR												
1. Cliente 2. Narcotráfico 3. Bancos 4. Tipo Transacción 5. Tipo Cliente 6. Control 7. <b>Ciudades</b> 8. Maestro Contab.  0. MENU ANTERIOR	1. Cambios 2. Cálculos Financieros 3. Saldos Bancos 4. Cierres 5. Seguridades 6. <b>Mantenimiento del Sistema</b>  0. SALIR D	1. Respaldo a diskette . Recuperación desde diskette . Reindexamiento de Archivos . <b>Mantenimiento de Archivos</b>  . MENU ANTERIOR																
1. Ingreso 2. Actualización 3. <b>Eliminación</b>  0. MENU ANTERIOR																		
LINEA DE MENSAJES																		

ESPECIFICACIONES DE ENTRADA		
PROYECTO <b>SISTEMA DE CAMBIOS</b>	AUTORES: Gisela Campaña Cevallos Mirella Franco Arreaga	PAGINA 1/1
IDENTIFICACION CBM64008	VERSION 1.0	FECHA 08/NOV/92
TITULO/CONTENIDO MENU DEL MODULO MANTENIM. MAEST.CONT.	CODIGO CB6480	

1	2	3	4	5	6	7	8
1234567890123456789012345678901234567890123456789012345678901234567890							

XXXXXXXXXXXXXXXXXX	SISTEMA DE CAMBIOS	99/99/99
XXXXXX	MENU DEL MODULO MANTENIMIENTO DE MAESTRO CONTABLE	99:99:99

1. Cliente

2. Narcotráfico

3. Bancos

4. Tipo Transacción

5. Tipo Cliente

6. Control

7. Ciudades

8. Maestro Contab.

0. MENU ANTERIOR

1. Cambios

2. Cálculos Financieros

3. Saldos Bancos

4. Cierres

5. Seguridades

6. **Mantenimiento del Sistema**

0. SALIR D

1. Respaldo a diskette

2. Recuperación desde diskette

Reindexamiento de Archivos

**Mantenimiento de Archivos**

MENU ANTERIOR

1. Ingreso

2. Actualización

3. Eliminación

0. MENU ANTERIOR

LINEA DE MENSAJES

ESPECIFICACIONES DE ENTRADA		
<b>PROYECTO</b>  <b>SISTEMA DE CAMBIOS</b>	<b>AUTORES:</b> Gisela Campaña Cevallos Mirella Franco Arreaga	<b>PAGINA</b>  1/1
<b>IDENTIFICACION</b> CB64008	<b>VERSION</b>  1.0	<b>FECHA</b>  08/NOV/92
<b>TITULO/CONTENIDO</b> MENU DEL MODULO MANTENIM. MAEST.CONT	<b>CODIGO</b>  CB6480	

1	2	3	4	5	6	7	8
1234567890123456789012345678901234567890123456789012345678901234567890							

XXXXXXXXXXXXXXXXXX	SISTEMA DE CAMBIOS	99/99/99
XXXXXX	MENU DEL MODULO MANTENIMIENTO DE ARCHIVOS	99:99:99

- 1. Cliente
- 2. Narcotráfico
- 3. Bancos
- 4. Tipo Transacción
- 5. Tipo Cliente
- 6. Control
- 7. Ciudades
- 8. Maestro Contab.

- 1. Cambios
- 2. Cálculos Financieros
- 3. Saldos Bancos
- 4. Cierres
- 5. Seguridades
- 6. Mantenimiento del Sistema

- 0. SALIR D

- 1. Respaldo a diskette
- 2. Recuperación desde diskette
- Reindexamiento de Archivos
- Mantenimiento de Archivos**

- 0. MENU ANTERIOR

- 1. Ingreso
- 2. Actualización
- 3. Eliminación

- 0. MENU ANTERIOR

- MENU ANTERIOR

LINEA DE MENSAJES

ESPECIFICACIONES DE ENTRADA		
PROYECTO  <b>SISTEMA DE CAMBIOS</b>	AUTORES: Gisela Campaña Cevallos Mirella Franco Arreaga	PAGINA 1/1
IDENTIFICACION CBM64008	VERSION 1.0	FECHA 08/NOV/92
TITULO/CONTENIDO MENU DEL MODULO MANTENIM. MAEST.CONT	CODIGO CB6480	

1	2	3	4	5	6	7	8
1234567890	1234567890	1234567890	1234567890	1234567890	1234567890	1234567890	1234567890

XXXXXXXXXXXXXXXXXX	SISTEMA DE CAMBIOS	99/99/99
XXXXXX	MENU DEL MODULO MANTENIMIENTO DE MAESTRO CONTABLE	99:99:99

1. Cliente
2. Narcotráfico
3. Bancos
4. Tipo Transacción
5. Tipo Cliente
6. Control
7. Ciudades
8. Maestro Contab.

1. Cambios
2. Cálculos Financieros
3. Saldos Bancos
4. Cierres
5. Seguridades
6. **Mantenimiento del Sistema**

0. MENU ANTERIOR

0. SALIR D
1. Respaldo a diskette
2. Recuperación desde diskette
- Reindexamiento de Archivos
- Mantenimiento de Archivos**
- MENU ANTERIOR

1. Ingreso
2. Actualización
3. Eliminación

0. MENU ANTERIOR

LINEA DE MENSAJES

---

## PANTALLAS

---



ESPECIFICACIONES DE ENTRADA

PROYECTO  SISTEMA DE CAMBIOS	AUTORES: Gisela Campaña Cevallos Mirella Franco Arreaga	PAGINA 1/1
IDENTIFICACION CBS10000	VERSION 1.0	FECHA 08/NOV/92
TITULO/CONTENIDO PANTALLA DE MANTENIMIENTO DE PAPELET	CODIGO CB1000	

1 2 3 4 5 6 7 8  
 123456789012345678901234567890123456789012345678901234567890

XXXXXXXXXXXXXXXXXX	SISTEMA DE CAMBIOS	99/99/99
XXXXXX	XXXXXXXXXXXXX DE PAPELETAS	99:99:99

Tipo de transacción: [99]           XXXXXXXXXXXXXXXXXXXXX  
 No. Papeleta       : [9999999]  
 Fecha               : [99/99/99]  
 Código del cliente : [9999999]   XXXXXXXXXXXXXXXXXXXXX  
 Cantidad           : [9,999,999,999.99]  
 Valor de cotización : [9,999,999,999.99]  
 Total en sucres    : [999,999,999,999.99]

Cheques a girar     : [99]  
 Banco            Beneficiario-cheque:        Valor del cheque :  
 99 XXXXXXXXXXXXXXXXXXXXB XXXXXXXXXXXXXXXXXXXX   99,999,999,999.99

Cheques a depositar   : [99]  
 Cód. Banco            Valor a Depositar  
 99 XXXXXXXXXXXXXXXXXXXX       99,999,999,999.99

LINEA DE MENSAJES

\* MODIFICACION, ELIMINACION, ANULACION, Y REIMPRESION PARA TRANSAC. DEL TIPO 1 A 4

ESPECIFICACIONES DE ENTRADA

PROYECTO <b>SISTEMA DE CAMBIOS</b>	AUTORES: Gisela Campaña Cevallos Mirella Franco Arreaga	PAGINA 1/1
IDENTIFICACION CBS10000	VERSION 1.0	FECHA 08/NOV/92
TITULO/CONTENIDO PANTALLA MANTENIMIENTO PAPELETAS	CODIGO CB1000	

1 2 3 4 5 6 7 8  
 1234567890123456789012345678901234567890123456789012345678901234567890

XXXXXXXXXXXXXXXXXX	SISTEMA DE CAMBIOS	99/99/99
XXXXXX	XXXXXXXXXXXXX DE PAPELETAS	99:99:99

Tipo de transacción: [99]           XXXXXXXXXXXXXXXXXXXXX  
 No. Papeleta       : [9999999]  
 Fecha             : [99/99/99]  
 Código del cliente : [9999999]   XXXXXXXXXXXXXXXXXXXXX  
 Cantidad         : [9,999,999,999.99]  
 Porcent. de comisión: [99.99]  
 Total en Canje    : [999,999,999.99]  
 Total a entregar : [999,999,999,999.99]  
 Cheques a girar   : [99]  
 Banco            Beneficiario-cheque:        Valor del cheque :  
 99 XXXXXXXXXXXXXXXX XXXXXXXXXXXXXXXX XXXXXXXXXXXXXXXX 999,999,999,999.99

Cheques a depositar    : [99]  
 Cód. Banco            Valor a Depositar  
 99 XXXXXXXXXXXXXXXX       999,999,999,999.99

LINEA DE MENSAJES

\* MODIFICACION, ELIMINACION, ANULACION, Y REIMPRESION PARA TRANSAC. DEL TIPO 5 A 7

ESPECIFICACIONES DE ENTRADA																		
PROYECTO  <b>SISTEMA DE CAMBIOS</b>	AUTORES: Gisela Campaña Cevallos Mirella Franco Arreaga	PAGINA 1/1																
IDENTIFICACION CBS11001	VERSION 1.0	FECHA 08/NOV/92																
TITULO/CONTENIDO PANTALLA GENERACION DE COMPROBANTES	CODIGO CB1110																	
<table style="width: 100%; border: none;"> <tr> <td style="width: 12.5%; text-align: center;">1</td> <td style="width: 12.5%; text-align: center;">2</td> <td style="width: 12.5%; text-align: center;">3</td> <td style="width: 12.5%; text-align: center;">4</td> <td style="width: 12.5%; text-align: center;">5</td> <td style="width: 12.5%; text-align: center;">6</td> <td style="width: 12.5%; text-align: center;">7</td> <td style="width: 12.5%; text-align: center;">8</td> </tr> <tr> <td colspan="8" style="text-align: center;">1234567890123456789012345678901234567890123456789012345678901234567890</td> </tr> </table>			1	2	3	4	5	6	7	8	1234567890123456789012345678901234567890123456789012345678901234567890							
1	2	3	4	5	6	7	8											
1234567890123456789012345678901234567890123456789012345678901234567890																		
<table style="width: 100%; border: none;"> <tr> <td style="width: 33%;">XXXXXXXXXXXXXXXXXX</td> <td style="width: 33%;">SISTEMA DE CAMBIOS</td> <td style="width: 33%;">99/99/99</td> </tr> <tr> <td>XXXXXX</td> <td>GENERACION DE COMPROBANTES</td> <td>99:99:99</td> </tr> </table>			XXXXXXXXXXXXXXXXXX	SISTEMA DE CAMBIOS	99/99/99	XXXXXX	GENERACION DE COMPROBANTES	99:99:99										
XXXXXXXXXXXXXXXXXX	SISTEMA DE CAMBIOS	99/99/99																
XXXXXX	GENERACION DE COMPROBANTES	99:99:99																
Nro. de Cheque a girar : [9999999]      Código Banco : [99] [XXXXXXXXXXXXXXXXXX]																		
Beneficiario                   : [XXXXXXXXXXXXXXXXXXXXXXXXXXXXXXXXXX]																		
Fecha del Cheque            : [99/99/99]																		
Valor del Cheque            : [999,999,999.999.99]																		
Detalle del Cheque         : [XX]																		
LINEA DE MENSAJES																		



BIBLIOTECA  
DE ESCUELAS TECNOLÓGICAS

ESPECIFICACIONES DE ENTRADA																		
PROYECTO  SISTEMA DE CAMBIOS	AUTORES: Gisela Campaña Cevallos Mirella Franco Arreaga	PAGINA 1/1																
IDENTIFICACION CBS21001	VERSION 1.0	FECHA 08/NOV/92																
TITULO/CONTENIDO PANTALLA DE GENERACION DE NEGOCIACION	CODIGO CB2110																	
<table style="width: 100%; border: none;"> <tr> <td style="width: 12.5%; text-align: center;">1</td> <td style="width: 12.5%; text-align: center;">2</td> <td style="width: 12.5%; text-align: center;">3</td> <td style="width: 12.5%; text-align: center;">4</td> <td style="width: 12.5%; text-align: center;">5</td> <td style="width: 12.5%; text-align: center;">6</td> <td style="width: 12.5%; text-align: center;">7</td> <td style="width: 12.5%; text-align: center;">8</td> </tr> <tr> <td>1234567890123456789012345678901234567890123456789012345678901234567890</td> <td></td> <td></td> <td></td> <td></td> <td></td> <td></td> <td></td> </tr> </table>			1	2	3	4	5	6	7	8	1234567890123456789012345678901234567890123456789012345678901234567890							
1	2	3	4	5	6	7	8											
1234567890123456789012345678901234567890123456789012345678901234567890																		
<table style="width: 100%; border: none;"> <tr> <td style="width: 33%;">XXXXXXXXXXXXXXXXXX</td> <td style="width: 33%;">SISTEMA DE CAMBIOS</td> <td style="width: 33%;">99/99/99</td> </tr> <tr> <td>XXXXXX</td> <td>GENERAR NEGOCIACION</td> <td>99:99:99</td> </tr> </table>			XXXXXXXXXXXXXXXXXX	SISTEMA DE CAMBIOS	99/99/99	XXXXXX	GENERAR NEGOCIACION	99:99:99										
XXXXXXXXXXXXXXXXXX	SISTEMA DE CAMBIOS	99/99/99																
XXXXXX	GENERAR NEGOCIACION	99:99:99																
<p>Fecha : [99/99/99]                  Tipo de transacción : [99] XXXXXXXXXXXXXXXXXXXXXXXXXXXXXXX                  Código del cliente : [999999]                  Nombre del cliente : [XXXXXXXXXXXXXXXXXXXXXXXXXXXXXXXXXXXX]                  Cupo Disp. Dólares : [999,999,999,999.99]</p> <p>Cantidad de Dólares : [999,999,999,999.99]                  Valor de cotización : [999,999,999.99]                  Total en sucres : [999,999,999,999.99]                  Cupo Actual Dólares : [999,999,999,999.99]</p>																		
LINEA DE MENSAJES																		

ESPECIFICACIONES DE ENTRADA

PROYECTO	AUTORES: Gisela Campaña Cevallos Mirella Franco Arreaga
PAGINA	1/1

IDENTIFICACION	VERSION	FECHA
CB21002	1.0	08/NOV/92

TITULO/CONTENIDO	CODIGO
PANTALLA DE ANULACION DE NEGOCIACION	CB2120

1	2	3	4	5	6	7	8
XXXXXXXXXXXXXXXXXXXX	SISTEMA DE CAMBIOS	99/99/99	XXXXXX	ANULAR NEGOCIACION	99/99/99		

Fecha : [99/99/99]  
 No. Papeleta : [9999999]  
 Tipo de transacción : [99] XXXXXXXXXXXXXXXXXXXX  
 Código del cliente : [ 3]  
 Nombre del cliente : [XXXXXXXXXXXXXXXXXXXXXXXXXXXXXXXXXXXX]  
 Cantidad en Dólares : [99,999,999,999.99]  
 Valor de cotización : [99,999,999,999.99]  
 Total en Sucres : [999,999,999,999.99]  
 Status de Papeleta : [X]

LINEA DE MENSAJES

ESPECIFICACIONES DE ENTRADA

PROYECTO  SISTEMA DE CAMBIOS	AUTORES: Gisela Campaña Cevallos Mirella Franco Arreaga	PAGINA 1/1
IDENTIFICACION CBS22000	VERSION 1.0	FECHA 08/NOV/92
TITULO/CONTENIDO PANTALLA DATOS REPORTE COM.VTA./CLTE	CODIGO CB2200	

1	2	3	4	5	6	7	8
1234567890123456789012345678901234567890123456789012345678901234567890							

XXXXXXXXXXXXXXXXXX	SISTEMA DE CAMBIOS	99/99/99
XXXXXX	REPORTE DE COMPRAS Y VENTAS POR TIPO DE CLIENTE	99:99:99

FECHA INICIO: 99/99/99

FECHA HASTA: 99/99/99

LINEA DE MENSAJES

ESPECIFICACIONES DE ENTRADA

PROYECTO <b>SISTEMA DE CAMBIOS</b>	AUTORES: Gisela Campaña Cevallos Mirella Franco Arreaga	PAGINA 1/1
IDENTIFICACION CBS23000	VERSION 1.0	FECHA 08/NOV/92
TITULO/CONTENIDO PANTALLA DATOS REPORTE SUMARZ.COM/VT	CODIGO CB2300	

1 2 3 4 5 6 7 8  
 1234567890123456789012345678901234567890123456789012345678901234567890

XXXXXXXXXXXXXXXXXX	SISTEMA DE CAMBIOS	99/99/99
XXXXXX	REPORTE SUMARIZADO DE VENTAS Y COMPRAS	99:99:99

FECHA INICIO: 99/99/99

FECHA HASTA: 99/99/99

LINEA DE MENSAJES

ESPECIFICACIONES DE ENTRADA

PROYECTO <b>SISTEMA DE CAMBIOS</b>	AUTORES: Sisela Campaña Cevallos Mirella Franco Arreaga	PAGINA 1/1
IDENTIFICACION CBS24000	VERSION 1.0	FECHA 08/NOV/92
TITULO/CONTENIDO PANTALLA DATOS REPORTE COM/VTA x MNT	CODIGO CB2400	

1 2 3 4 5 6 7 8  
 1234567890123456789012345678901234567890123456789012345678901234567890

XXXXXXXXXXXXXXXXXX	SISTEMA DE CAMBIOS	99/99/99
XXXXXX	REPORTE DE COMPRAS Y VENTAS POR MONTO	99:99:99

MONTO: [999,999,999,999.99]

FECHA INICIO: 99/99/99

FECHA HASTA: 99/99/99

LINEA DE MENSAJES



ESPECIFICACIONES DE ENTRADA		
PROYECTO  <b>SISTEMA DE CAMBIOS</b>	AUTORES: Gisela Campaña Cevallos Mirella Franco Arreaga	PAGINA 1/1
IDENTIFICACION CBS31000	VERSION 1.0	FECHA 08/NOV/92
TITULO/CONTENIDO PANTALLA GENERACION DE CHEQUE	CODIGO CB3100	

1	2	3	4	5	6	7	8
1234567890	1234567890	1234567890	1234567890	1234567890	1234567890	1234567890	1234567890

XXXXXXXXXXXXXXXXXX	SISTEMA DE CAMBIOS	99/99/99
XXXXXX	GENERACION DE CHEQUES	99:99:99

No. de Cheque a girar : [9999999]      Código Banco : [99] [XXXXXXXXXXXXXXXXXX]

No. de Cuenta : [9999999]

Beneficiario : [XX]

Fecha del Cheque : [99/99/99]

Valor del Cheque : [999,999,999,999.99]

Detalle del Cheque : [XX]

LINEA DE MENSAJES

ESPECIFICACIONES DE ENTRADA																		
PROYECTO  <b>SISTEMA DE CAMBIOS</b>	AUTORES: Gisela Campaña Cevallos Mirella Franco Arreaga	PAGINA 1/1																
IDENTIFICACION CBS31001	VERSION 1.0	FECHA 08/NOV/92																
TITULO/CONTENIDO PANTALLA ASIENTO POR GENERAR CHEQUE	CODIGO CB3100																	
<table style="width: 100%; border: none;"> <tr> <td style="width: 12.5%;">1</td> <td style="width: 12.5%;">2</td> <td style="width: 12.5%;">3</td> <td style="width: 12.5%;">4</td> <td style="width: 12.5%;">5</td> <td style="width: 12.5%;">6</td> <td style="width: 12.5%;">7</td> <td style="width: 12.5%;">8</td> </tr> <tr> <td>12345678901234567890123456789012345678901234567890123456789012345678901234567890</td> <td></td> <td></td> <td></td> <td></td> <td></td> <td></td> <td></td> </tr> </table>			1	2	3	4	5	6	7	8	12345678901234567890123456789012345678901234567890123456789012345678901234567890							
1	2	3	4	5	6	7	8											
12345678901234567890123456789012345678901234567890123456789012345678901234567890																		
<table style="width: 100%; border: none;"> <tr> <td style="width: 33%;">XXXXXXXXXXXXXXXXXX</td> <td style="width: 33%;">SISTEMA DE CAMBIOS</td> <td style="width: 33%;">99/99/99</td> </tr> <tr> <td>XXXXXX</td> <td>GENERACION DE CHEQUES</td> <td>99:99:99</td> </tr> </table>			XXXXXXXXXXXXXXXXXX	SISTEMA DE CAMBIOS	99/99/99	XXXXXX	GENERACION DE CHEQUES	99:99:99										
XXXXXXXXXXXXXXXXXX	SISTEMA DE CAMBIOS	99/99/99																
XXXXXX	GENERACION DE CHEQUES	99:99:99																
FECHA : [99/99/99]                      TIPO COMPROB. : [X]																		
LINEA	NRO. CUENTA	NOMBRE DE LA CUENTA	DEBE	HABER														
999	999999999999	XXXXXXXXXXXXXXXXXXXX		999,999,999,999.99														
999	999999999999	XXXXXXXXXXXXXXXXXXXX	999,999,999,999.99															
DETALLE: [XX]																		
LINEA DE MENSAJE																		

ESPECIFICACIONES DE ENTRADA																		
PROYECTO  SISTEMA DE CAMBIOS	AUTORES: Gisela Campaña Cevallos Mirella Franco Arreaga	PAGINA 1/1																
IDENTIFICACION CBS32000	VERSION 1.0	FECHA 08/NOV/92																
TITULO/CONTENIDO PANTALLA REIMPRESION DE CHEQUES	CODIGO CB3200																	
<table style="width: 100%; border: none;"> <tr> <td style="width: 12.5%; text-align: center;">1</td> <td style="width: 12.5%; text-align: center;">2</td> <td style="width: 12.5%; text-align: center;">3</td> <td style="width: 12.5%; text-align: center;">4</td> <td style="width: 12.5%; text-align: center;">5</td> <td style="width: 12.5%; text-align: center;">6</td> <td style="width: 12.5%; text-align: center;">7</td> <td style="width: 12.5%; text-align: center;">8</td> </tr> <tr> <td>1234567890</td> <td>1234567890</td> <td>1234567890</td> <td>1234567890</td> <td>1234567890</td> <td>1234567890</td> <td>1234567890</td> <td>1234567890</td> </tr> </table>			1	2	3	4	5	6	7	8	1234567890	1234567890	1234567890	1234567890	1234567890	1234567890	1234567890	1234567890
1	2	3	4	5	6	7	8											
1234567890	1234567890	1234567890	1234567890	1234567890	1234567890	1234567890	1234567890											
<table style="width: 100%; border: none;"> <tr> <td style="width: 33%;">XXXXXXXXXXXXXXXXXX</td> <td style="width: 33%;">SISTEMA DE CAMBIOS</td> <td style="width: 33%;">99/99/99</td> </tr> <tr> <td>XXXXXX</td> <td>REIMPRESION DE CHEQUES</td> <td>99:99:99</td> </tr> </table>			XXXXXXXXXXXXXXXXXX	SISTEMA DE CAMBIOS	99/99/99	XXXXXX	REIMPRESION DE CHEQUES	99:99:99										
XXXXXXXXXXXXXXXXXX	SISTEMA DE CAMBIOS	99/99/99																
XXXXXX	REIMPRESION DE CHEQUES	99:99:99																
No. de Cheque Anterior : [9999999]      Código Banco : [99] [XXXXXXXXXXXXXXXXXX]																		
No. de Cuenta : [9999999]																		
No. de Cheque Actual : [9999999]      Código Banco : [99] [XXXXXXXXXXXXXXXXXX]																		
No. de Cuenta : [9999999]																		
LINEA DE MENSAJES																		



ESPECIFICACIONES DE ENTRADA																		
PROYECTO  SISTEMA DE CAMBIOS	AUTORES: Gisela Campaña Cevallos Mirella Franco Arreaga	PAGINA 1/1																
IDENTIFICACION CBS33000	VERSION 1.0	FECHA 08/NOV/92																
TITULO/CONTENIDO PANTALLA ANULACION DE CHEQUES	CODIGO CB3300																	
<table style="width: 100%; border: none;"> <tr> <td style="width: 12.5%; text-align: center;">1</td> <td style="width: 12.5%; text-align: center;">2</td> <td style="width: 12.5%; text-align: center;">3</td> <td style="width: 12.5%; text-align: center;">4</td> <td style="width: 12.5%; text-align: center;">5</td> <td style="width: 12.5%; text-align: center;">6</td> <td style="width: 12.5%; text-align: center;">7</td> <td style="width: 12.5%; text-align: center;">8</td> </tr> <tr> <td>1234567890</td> <td>1234567890</td> <td>1234567890</td> <td>1234567890</td> <td>1234567890</td> <td>1234567890</td> <td>1234567890</td> <td>1234567890</td> </tr> </table>			1	2	3	4	5	6	7	8	1234567890	1234567890	1234567890	1234567890	1234567890	1234567890	1234567890	1234567890
1	2	3	4	5	6	7	8											
1234567890	1234567890	1234567890	1234567890	1234567890	1234567890	1234567890	1234567890											
<table style="width: 100%; border: none;"> <tr> <td style="width: 33%;">XXXXXXXXXXXXXXXXXX</td> <td style="width: 33%;">SISTEMA DE CAMBIOS</td> <td style="width: 33%;">99/99/99</td> </tr> <tr> <td>XXXXXX</td> <td>ANULACION DE CHEQUES</td> <td>99:99:99</td> </tr> </table>			XXXXXXXXXXXXXXXXXX	SISTEMA DE CAMBIOS	99/99/99	XXXXXX	ANULACION DE CHEQUES	99:99:99										
XXXXXXXXXXXXXXXXXX	SISTEMA DE CAMBIOS	99/99/99																
XXXXXX	ANULACION DE CHEQUES	99:99:99																
No. de Cheque a anular : [9999999]      Código Banco : [99] [XXXXXXXXXXXXXXXXXX]																		
No. de Cuenta : [9999999]																		
Desea anular CHEQUE S/N : [S]																		

ESPECIFICACIONES DE ENTRADA

PROYECTO SISTEMA DE CAMBIOS	AUTORES: Gisela Campaña Cevallos Mirella Franco Arreaga	PAGINA 1/1
IDENTIFICACION CBS33000	VERSION 1.0	FECHA 08/NOV/92
TITULO/CONTENIDO PANTALLA ASIENTOS CONTAB. INGRESO	CODIGO CB3410	

1 2 3 4 5 6 7 8  
 123456789012345678901234567890123456789012345678901234567890

XXXXXXXXXXXXXXXXXX	SISTEMA DE CAMBIOS	99/99/99
XXXXXX	ASIENTOS CONTABLES: INGRESO	99:99:99

FECHA : [99/99/99] TIPO COMPROB. : [X]

LINEA	NRO. CUENTA	NOMBRE DE LA CUENTA	DEBE	HABER
999	999999999999	XXXXXXXXXXXXXXXXXXXX	999,999,999,999.99	
999	999999999999	XXXXXXXXXXXXXXXXXXXX		999,999,999,999.99

DETALLE: [XX]

LINEA DE MENSAJE

ESPECIFICACIONES DE ENTRADA

PROYECTO SISTEMA DE CAMBIOS	AUTORES: Gisela Campaña Cevallos Mirella Franco Arreaga	PAGINA 1/1
IDENTIFICACION CBS34001	VERSION 1.0	FECHA 08/NOV/92
TITULO/CONTENIDO PANTALLA ASIENTOS CONT. ACTUALIZAC.	CODIGO CB3420	

1 2 3 4 5 6 7 8  
 1234567890123456789012345678901234567890123456789012345678901234567890

XXXXXXXXXXXXXXXXXX	SISTEMA DE CAMBIOS	99/99/99
XXXXXX	ASIENTOS CONTABLES :ACTUALIZACION	99:99:99

No. Comprobante: [9999999] TIPO COMPROB. : [X]  
 FECHA : [99/99/99]

LINEA	NRO. CUENTA	NOMBRE DE LA CUENTA	DEBE	HABER
999	999999999999	XXXXXXXXXXXXXXXXXXXX	999,999,999,999.99	
999	999999999999	XXXXXXXXXXXXXXXXXXXX		999,999,999,999.99

DETALLE: [XX]

LINEA DE MENSAJE



ESPECIFICACIONES DE ENTRADA

PROYECTO	AUTORES: Gisela Campaña Cevallos Mirella Franco Arreaga	PAGINA 1/1
----------	---	---------------

IDENTIFICACION	VERSION	FECHA
CRS35000	1.0	08/NOV/92

TITULO/CONTENIDO	CODIGO
PANTALLA CONSULTA VAL. GIRA. DE BANC	CR3511

1	2	3	4	5	6	7	8
123456789012345678901234567890123456789012345678901234567890	XXXXXXXXXXXXXXXXXXXX	SISTEMA DE CAMBIOS	CONSULTA DE VALORES GIRADOS POR BANCOS	99:99:99	99:99:99		

CODIGO DEL BANCO: [99]	FECHA INICIO: 99/99/99	FECHA HASTA: 99/99/99
------------------------	------------------------	-----------------------

XX

LINEA DE MENSAJE



ESPECIFICACIONES DE ENTRADA																		
PROYECTO  <b>SISTEMA DE CAMBIOS</b>	AUTORES: Gisela Campaña Cevallos Mirella Franco Arreaga	PAGINA 1/1																
IDENTIFICACION CBS35001	VERSION 1.0	FECHA 08/NOV/92																
TITULO/CONTENIDO PANTALLA REPORTE VAL. GIR. BANCOS	CODIGO CB3512																	
<table style="width: 100%; border: none;"> <tr> <td style="width: 12.5%; text-align: center;">1</td> <td style="width: 12.5%; text-align: center;">2</td> <td style="width: 12.5%; text-align: center;">3</td> <td style="width: 12.5%; text-align: center;">4</td> <td style="width: 12.5%; text-align: center;">5</td> <td style="width: 12.5%; text-align: center;">6</td> <td style="width: 12.5%; text-align: center;">7</td> <td style="width: 12.5%; text-align: center;">8</td> </tr> <tr> <td colspan="8" style="text-align: center;">1234567890123456789012345678901234567890123456789012345678901234567890</td> </tr> </table>			1	2	3	4	5	6	7	8	1234567890123456789012345678901234567890123456789012345678901234567890							
1	2	3	4	5	6	7	8											
1234567890123456789012345678901234567890123456789012345678901234567890																		
<table style="width: 100%; border: none;"> <tr> <td style="width: 60%;">XXXXXXXXXXXXXXXXXX</td> <td style="width: 30%;">SISTEMA DE CAMBIOS</td> <td style="width: 10%; text-align: right;">99/99/99</td> </tr> <tr> <td>XXXXXX</td> <td>REPORTE DE VALORES GIRADOS POR BANCOS</td> <td style="text-align: right;">99:99:99</td> </tr> </table>			XXXXXXXXXXXXXXXXXX	SISTEMA DE CAMBIOS	99/99/99	XXXXXX	REPORTE DE VALORES GIRADOS POR BANCOS	99:99:99										
XXXXXXXXXXXXXXXXXX	SISTEMA DE CAMBIOS	99/99/99																
XXXXXX	REPORTE DE VALORES GIRADOS POR BANCOS	99:99:99																
<p><b>CODIGO DEL BANCO:</b> [99] [XX]</p> <p><b>FECHA INICIO:</b> 99/99/99                      <b>FECHA HASTA:</b> 99/99/99</p>																		
LINEA DE MENSAJES																		

ESPECIFICACIONES DE ENTRADA																		
PROYECTO  <b>SISTEMA DE CAMBIOS</b>	AUTORES: Gisela Campaña Cevallos Mirella Franco Arreaga	PAGINA 1/1																
IDENTIFICACION CBS35002	VERSION 1.0	FECHA 08/NOV/92																
TITULO/CONTENIDO PANTALLA CONSULTA VAL. INGR. A BANC	CODIGO CB3521																	
<table style="width: 100%; border: none;"> <tr> <td style="width: 12.5%; text-align: center;">1</td> <td style="width: 12.5%; text-align: center;">2</td> <td style="width: 12.5%; text-align: center;">3</td> <td style="width: 12.5%; text-align: center;">4</td> <td style="width: 12.5%; text-align: center;">5</td> <td style="width: 12.5%; text-align: center;">6</td> <td style="width: 12.5%; text-align: center;">7</td> <td style="width: 12.5%; text-align: center;">8</td> </tr> <tr> <td colspan="8" style="text-align: center;">1234567890123456789012345678901234567890123456789012345678901234567890</td> </tr> </table>			1	2	3	4	5	6	7	8	1234567890123456789012345678901234567890123456789012345678901234567890							
1	2	3	4	5	6	7	8											
1234567890123456789012345678901234567890123456789012345678901234567890																		
<table style="width: 100%; border: none;"> <tr> <td style="width: 60%;">XXXXXXXXXXXXXXXXXX</td> <td style="width: 30%;">SISTEMA DE CAMBIOS</td> <td style="width: 10%; text-align: right;">99/99/99</td> </tr> <tr> <td>XXXXXX</td> <td>CONSULTA DE VALORES INGRESADOS A BANCOS</td> <td style="text-align: right;">99:99:99</td> </tr> </table>			XXXXXXXXXXXXXXXXXX	SISTEMA DE CAMBIOS	99/99/99	XXXXXX	CONSULTA DE VALORES INGRESADOS A BANCOS	99:99:99										
XXXXXXXXXXXXXXXXXX	SISTEMA DE CAMBIOS	99/99/99																
XXXXXX	CONSULTA DE VALORES INGRESADOS A BANCOS	99:99:99																
<p><b>CODIGO DEL BANCO:</b> [99] [XX]</p> <p><b>FECHA INICIO:</b> 99/99/99                      <b>FECHA HASTA:</b> 99/99/99</p>																		
LINEA DE MENSAJES																		

ESPECIFICACIONES DE ENTRADA																		
PROYECTO  <b>SISTEMA DE CAMBIOS</b>	AUTORES: Gisela Campaña Cevallos Mirella Franco Arreaga	PAGINA 1/1																
IDENTIFICACION CBS35003	VERSION 1.0	FECHA 08/NOV/92																
TITULO/CONTENIDO PANTALLA REPORTE VAL. INGR. A BANCOS	CODIGO CB3522																	
<table style="width: 100%; border: none;"> <tr> <td style="width: 12.5%; text-align: center;">1</td> <td style="width: 12.5%; text-align: center;">2</td> <td style="width: 12.5%; text-align: center;">3</td> <td style="width: 12.5%; text-align: center;">4</td> <td style="width: 12.5%; text-align: center;">5</td> <td style="width: 12.5%; text-align: center;">6</td> <td style="width: 12.5%; text-align: center;">7</td> <td style="width: 12.5%; text-align: center;">8</td> </tr> <tr> <td>1234567890</td> <td>1234567890</td> <td>1234567890</td> <td>1234567890</td> <td>1234567890</td> <td>1234567890</td> <td>1234567890</td> <td>1234567890</td> </tr> </table>			1	2	3	4	5	6	7	8	1234567890	1234567890	1234567890	1234567890	1234567890	1234567890	1234567890	1234567890
1	2	3	4	5	6	7	8											
1234567890	1234567890	1234567890	1234567890	1234567890	1234567890	1234567890	1234567890											
<table style="width: 100%; border: none;"> <tr> <td style="width: 60%;">XXXXXXXXXXXXXXXXXX</td> <td style="width: 30%;">SISTEMA DE CAMBIOS</td> <td style="width: 10%; text-align: right;">99/99/99</td> </tr> <tr> <td>XXXXXX</td> <td>REPORTE DE VALORES INGRESADOS A BANCOS</td> <td style="text-align: right;">99:99:99</td> </tr> </table>			XXXXXXXXXXXXXXXXXX	SISTEMA DE CAMBIOS	99/99/99	XXXXXX	REPORTE DE VALORES INGRESADOS A BANCOS	99:99:99										
XXXXXXXXXXXXXXXXXX	SISTEMA DE CAMBIOS	99/99/99																
XXXXXX	REPORTE DE VALORES INGRESADOS A BANCOS	99:99:99																
CODIGO DEL BANCO: [99] [XXX] FECHA INICIO: 99/99/99                      FECHA HASTA: 99/99/99																		
LINEA DE MENSAJES																		



ESPECIFICACIONES DE ENTRADA		
PROYECTO  <b>SISTEMA DE CAMBIOS</b>	AUTORES: Gisela Campaña Cevallos Mirella Franco Arreaga	PAGINA 1/1
IDENTIFICACION CBS51000	VERSION 1.0	FECHA 08/NOV/92
TITULO/CONTENIDO PANTALLA INGRESO DE USUARIO	CODIGO CBS100	

1	2	3	4	5	6	7	8
1234567890	1234567890	1234567890	1234567890	1234567890	1234567890	1234567890	1234567890

XXXXXXXXXXXXXXXXXX	SISTEMA DE CAMBIOS	99/99/99
XXXXXX	INGRESOS DE USUARIO	99:99:99

Clave Persona: [XXXXXXXXXX]  
 Password: [            ]

Nombre completo: [XXXXXXXXXXXXXXXXXXXXXXXXXXXXXXXXXXXX]  
 Cargo: [XXXXXXXXXXXXXXXXXXXXXXXXXXXX]

Tipo Usuario: [9] [

1 PRINCIPAL
2 DIGITADOR
3 EXTERNO

LINEA DE MENSAJES

ESPECIFICACIONES DE ENTRADA		
PROYECTO  <b>SISTEMA DE CAMBIOS</b>	AUTORES: Gisela Campaña Cevallos Mirella Franco Arreaga	PAGINA 1/1
IDENTIFICACION CB52000	VERSION 1.0	FECHA 08/NOV/92
TITULO/CONTENIDO PANTALLA MODIFICACION DE USUARIO	CODIGO CB5200	

1	2	3	4	5	6	7	8
1234567890123456789012345678901234567890123456789012345678901234567890							

XXXXXXXXXXXXXXXXXX	SISTEMA DE CAMBIOS	99/99/99
XXXXXX	MODIFICACION DE USUARIO	99:99:99

Clave Persona: [XXXXXXXXXX]  
 Password: [XXXXXXXXXX]

Nombre completo: [XXXXXXXXXXXXXXXXXXXXXXXXXXXXXXXXXXXX]  
 Cargo: [XXXXXXXXXXXXXXXXXXXXXXXXXXXX]

Tipo Usuario: [9] [XXXXXXXXXX]

MODIFICAR  
 CANCELAR

LINEA DE MENSAJES

ESPECIFICACIONES DE ENTRADA		
PROYECTO  SISTEMA DE CAMBIOS	AUTORES: Gisela Campaña Cevallos Mirella Franco Arreaga	PAGINA 1/1
IDENTIFICACION CBS53000	VERSION 1.0	FECHA 08/NOV/92
TITULO/CONTENIDO PANTALLA ELIMINACION DE USUARIO	CODIGO CB5300	

1	2	3	4	5	6	7	8
1234567890123456789012345678901234567890123456789012345678901234567890							

XXXXXXXXXXXXXXXXXX	SISTEMA DE CAMBIOS	99/99/99
XXXXXX	ELIMINACION DE USUARIO	99:99:99

Clave Persona: [XXXXXXXXXX]

Password: [ ]

Nombre completo: [XXXXXXXXXXXXXXXXXXXXXXXXXXXXXXXXXXXX]

Cargo: [XXXXXXXXXXXXXXXXXXXXXXXXXXXX]

Tipo Usuario: [9] [XXXXXXXXXX]

ELIMINAR  
 CANCELAR

LINEA DE MENSAJES

ESPECIFICACIONES DE ENTRADA																		
PROYECTO  SISTEMA DE CAMBIOS	AUTORES: Gisela Campaña Cevallos Mirella Franco Arreaga	PAGINA 1/1																
IDENTIFICACION CBS64000	VERSION 1.0	FECHA 08/NOV/92																
TITULO/CONTENIDO PANTALLA MANTENIM. CLIENTES	CODIGO CB6410																	
<table style="width: 100%; border: none;"> <tr> <td style="width: 12.5%;">1</td> <td style="width: 12.5%;">2</td> <td style="width: 12.5%;">3</td> <td style="width: 12.5%;">4</td> <td style="width: 12.5%;">5</td> <td style="width: 12.5%;">6</td> <td style="width: 12.5%;">7</td> <td style="width: 12.5%;">8</td> </tr> <tr> <td>1234567890123456789012345678901234567890123456789012345678901234567890</td> <td></td> <td></td> <td></td> <td></td> <td></td> <td></td> <td></td> </tr> </table>			1	2	3	4	5	6	7	8	1234567890123456789012345678901234567890123456789012345678901234567890							
1	2	3	4	5	6	7	8											
1234567890123456789012345678901234567890123456789012345678901234567890																		
<table style="width: 100%; border: none;"> <tr> <td style="width: 33%;">XXXXXXXXXXXXXXXXXX</td> <td style="width: 33%;">SISTEMA DE CAMBIOS</td> <td style="width: 33%;">99/99/99</td> </tr> <tr> <td>XXXXXX</td> <td>*XXXXXXXXXXXXXXXXX DE CLIENTES</td> <td>99:99:99</td> </tr> </table>			XXXXXXXXXXXXXXXXXX	SISTEMA DE CAMBIOS	99/99/99	XXXXXX	*XXXXXXXXXXXXXXXXX DE CLIENTES	99:99:99										
XXXXXXXXXXXXXXXXXX	SISTEMA DE CAMBIOS	99/99/99																
XXXXXX	*XXXXXXXXXXXXXXXXX DE CLIENTES	99:99:99																
Código : [999999]                      Identificación [XXXXXXXXXXXXXXXXXX]																		
Nombre : [XXXXXXXXXXXXXXXXXXXXXXXXXXXXXXXXXXXX]																		
Dirección : [XXXXXXXXXXXXXXXXXXXXXXXXXXXXXXXXXXXX]																		
Tipo de cliente : [9]    XXXXXXXXX																		
Ciudad : [9999]    XXXXXXXXXXXXX    Teléfono : [999999]																		
Monto de Compra : [999,999,999,999.99]    Dias Cupo Compra: [99]																		
Monto de Venta : [999,999,999,999.99]    Dias Cupo Venta : [99]																		
Cupo de Compra : [999,999,999,999.99]    Cupo de Venta : [999,999,999,999.99]																		
Fecha Cupo Compra: [99/99/99]                      Fecha Cupo Venta : [99/99/99]																		
LINEA DE MENSAJES																		
* MODIFICACION, ELIMINACION																		



ESPECIFICACIONES DE ENTRADA																		
PROYECTO  <b>SISTEMA DE CAMBIOS</b>	AUTORES: Gisela Campaña Cevallos Mirella Franco Arreaga	PAGINA 1/1																
IDENTIFICACION CB64001	VERSION 1.0	FECHA 08/NOV/92																
TITULO/CONTENIDO PANTALLA MANTENIMIENTO DE NARCOTRAF.	CODIGO CB6420																	
<table style="width: 100%; border: none;"> <tr> <td style="width: 12.5%; text-align: center;">1</td> <td style="width: 12.5%; text-align: center;">2</td> <td style="width: 12.5%; text-align: center;">3</td> <td style="width: 12.5%; text-align: center;">4</td> <td style="width: 12.5%; text-align: center;">5</td> <td style="width: 12.5%; text-align: center;">6</td> <td style="width: 12.5%; text-align: center;">7</td> <td style="width: 12.5%; text-align: center;">8</td> </tr> <tr> <td colspan="8" style="text-align: center;">1234567890123456789012345678901234567890123456789012345678901234567890</td> </tr> </table>			1	2	3	4	5	6	7	8	1234567890123456789012345678901234567890123456789012345678901234567890							
1	2	3	4	5	6	7	8											
1234567890123456789012345678901234567890123456789012345678901234567890																		
<table style="width: 100%; border: none;"> <tr> <td style="width: 60%;">XXXXXXXXXXXXXXXXXX</td> <td style="width: 30%;">SISTEMA DE CAMBIOS</td> <td style="width: 10%; text-align: right;">99/99/99</td> </tr> <tr> <td>XXXXXX</td> <td>* XXXXXXXX DE NARCOTRAFICANTES</td> <td style="text-align: right;">99:99:99</td> </tr> </table>			XXXXXXXXXXXXXXXXXX	SISTEMA DE CAMBIOS	99/99/99	XXXXXX	* XXXXXXXX DE NARCOTRAFICANTES	99:99:99										
XXXXXXXXXXXXXXXXXX	SISTEMA DE CAMBIOS	99/99/99																
XXXXXX	* XXXXXXXX DE NARCOTRAFICANTES	99:99:99																
<p><b>Nombre</b> : [XXXXXXXXXXXXXXXXXXXXXXXXXXXXXXXXXXXX]</p> <p><b>No. Céd. Ident.:</b> [XXXXXXXXXXXX]</p>																		
LINEA DE MENSAJES																		
* INGRESO , MODIFICACION O ELIMINACION																		

ESPECIFICACIONES DE ENTRADA

PROYECTO <b>SISTEMA DE CAMBIOS</b>	AUTORES: Gisela Campaña Cevallos Mirella Franco Arreaga	PAGINA 1/1
IDENTIFICACION CBS64002	VERSION 1.0	FECHA 08/NOV/92
TITULO/CONTENIDO PANTALLA INGRESO DE BANCOS	CODIGO CB6431	

1 2 3 4 5 6 7 8  
1234567890123456789012345678901234567890123456789012345678901234567890

XXXXXXXXXXXXXXXXXX	SISTEMA DE CAMBIOS	99/99/99
XXXXXX	INGRESO DE BANCOS	99:99:99

Código de banco : [99]  
 Número de cuenta : [99999999]  
 Banco : [XXXXXXXXXXXXXXXXXXXXXXXXXX]  
 Tipo banco : [9] XXXXXXXXXXXX  
 Saldo actual : [999,999,999,999.99]  
 Cupo Diario Disponb.: [999,999,999,999.99]

LINEA DE MENSAJES

ESPECIFICACIONES DE ENTRADA

PROYECTO <b>SISTEMA DE CAMBIOS</b>	AUTORES: Gisela Campaña Cevallos Mirella Franco Arreaga	PAGINA 1/1
IDENTIFICACION CBS64003	VERSION 1.0	FECHA 08/NOV/92
TITULO/CONTENIDO PANTALLA DE MANTENIM BANCOS	CODIGO CB6420	

1 2 3 4 5 6 7 8  
 1234567890123456789012345678901234567890123456789012345678901234567890

XXXXXXXXXXXXXXXXXX	SISTEMA DE CAMBIOS	99/99/99
XXXXXX	*XXXXXXXXXXXXX DE BANCOS	99:99:99

Código de banco : [99]  
 Número de cuenta : [9999999]  
 Banco : [XXXXXXXXXXXXXXXXXXXXX]  
 Tipo Banco : [9] XXXXXXXXXXXX  
 Saldo actual : [999,999,999,999.99]  
 Límite giro diario : [999,999,999,999.99]  
 Límite giro Dispble : [999,999,999,999.99]  
 Saldo mes anterior : [999,999,999,999.99]

LINEA DE MENSAJES

\* MODIFICACION O ELIMINACION

ESPECIFICACIONES DE ENTRADA																		
PROYECTO  <b>SISTEMA DE CAMBIOS</b>	AUTORES: Gisela Campaña Cevallos Mirella Franco Arreaga	PAGINA 1/1																
IDENTIFICACION CBS64004	VERSION 1.0	FECHA 08/NOV/92																
TITULO/CONTENIDO PANTALLA MANTENIMIENTO TIPO TRANSACC	CODIGO CB6440																	
<table style="width: 100%; border: none;"> <tr> <td style="width: 12.5%; text-align: center;">1</td> <td style="width: 12.5%; text-align: center;">2</td> <td style="width: 12.5%; text-align: center;">3</td> <td style="width: 12.5%; text-align: center;">4</td> <td style="width: 12.5%; text-align: center;">5</td> <td style="width: 12.5%; text-align: center;">6</td> <td style="width: 12.5%; text-align: center;">7</td> <td style="width: 12.5%; text-align: center;">8</td> </tr> <tr> <td colspan="8" style="text-align: center;">1234567890123456789012345678901234567890123456789012345678901234567890</td> </tr> </table>			1	2	3	4	5	6	7	8	1234567890123456789012345678901234567890123456789012345678901234567890							
1	2	3	4	5	6	7	8											
1234567890123456789012345678901234567890123456789012345678901234567890																		
<table style="width: 100%; border: none;"> <tr> <td style="width: 50%;">XXXXXXXXXXXXXXXXXX</td> <td style="width: 30%;">SISTEMA DE CAMBIOS</td> <td style="width: 20%;">99/99/99</td> </tr> <tr> <td>XXXXXX</td> <td>*XXXXXXXX DE TIPO DE TRANSACCION</td> <td>99:99:99</td> </tr> </table>			XXXXXXXXXXXXXXXXXX	SISTEMA DE CAMBIOS	99/99/99	XXXXXX	*XXXXXXXX DE TIPO DE TRANSACCION	99:99:99										
XXXXXXXXXXXXXXXXXX	SISTEMA DE CAMBIOS	99/99/99																
XXXXXX	*XXXXXXXX DE TIPO DE TRANSACCION	99:99:99																
Tipo de transacción : [99]  Descripción : [XXXXXXXXXXXXXXXXXXXXXXXXXXXX]																		
LINEA DE MENSAJES																		
* INGRESO, MODIFICACION O ELIMINACION																		

ESPECIFICACIONES DE ENTRADA																		
PROYECTO  <b>SISTEMA DE CAMBIOS</b>	AUTORES: Gisela Campaña Cevallos Mirella Franco Arreaga	PAGINA 1/1																
IDENTIFICACION CBS64005	VERSION 1.0	FECHA 08/NOV/92																
TITULO/CONTENIDO PANTALL MANTENIM. TIPO CLIENTE	CODIGO CB6450																	
<table style="width: 100%; border: none;"> <tr> <td style="width: 12.5%; text-align: center;">1</td> <td style="width: 12.5%; text-align: center;">2</td> <td style="width: 12.5%; text-align: center;">3</td> <td style="width: 12.5%; text-align: center;">4</td> <td style="width: 12.5%; text-align: center;">5</td> <td style="width: 12.5%; text-align: center;">6</td> <td style="width: 12.5%; text-align: center;">7</td> <td style="width: 12.5%; text-align: center;">8</td> </tr> <tr> <td>1234567890123456789012345678901234567890123456789012345678901234567890</td> <td></td> <td></td> <td></td> <td></td> <td></td> <td></td> <td></td> </tr> </table>			1	2	3	4	5	6	7	8	1234567890123456789012345678901234567890123456789012345678901234567890							
1	2	3	4	5	6	7	8											
1234567890123456789012345678901234567890123456789012345678901234567890																		
<table style="width: 100%; border: none;"> <tr> <td style="width: 50%;">XXXXXXXXXXXXXXXXXX</td> <td style="width: 30%;">SISTEMA DE CAMBIOS</td> <td style="width: 20%;">99/99/99</td> </tr> <tr> <td>XXXXXX</td> <td>*XXXXXXXXXXXXX DE TIPO DE CLIENTE</td> <td>99:99:99</td> </tr> </table>			XXXXXXXXXXXXXXXXXX	SISTEMA DE CAMBIOS	99/99/99	XXXXXX	*XXXXXXXXXXXXX DE TIPO DE CLIENTE	99:99:99										
XXXXXXXXXXXXXXXXXX	SISTEMA DE CAMBIOS	99/99/99																
XXXXXX	*XXXXXXXXXXXXX DE TIPO DE CLIENTE	99:99:99																
Tipo de Cliente : [99]  Descripción : [XXXXXXXXXXXXXXXXXXXXXXXXXXXX]																		
LINEA DE MENSAJES																		
* INGRESO, MODIFICACION O ELIMINACION																		

ESPECIFICACIONES DE ENTRADA																		
PROYECTO  <b>SISTEMA DE CAMBIOS</b>	AUTORES: Gisela Campaña Cevallos Mirella Franco Arreaga	PAGINA 1/1																
IDENTIFICACION CBS64006	VERSION 1.0	FECHA 08/NOV/92																
TITULO/CONTENIDO PANTALLA MODIFICACION ARCHIVO CONTRL	CODIGO CB6460																	
<table style="width: 100%; border-collapse: collapse;"> <tr> <td style="width: 12.5%; text-align: center;">1</td> <td style="width: 12.5%; text-align: center;">2</td> <td style="width: 12.5%; text-align: center;">3</td> <td style="width: 12.5%; text-align: center;">4</td> <td style="width: 12.5%; text-align: center;">5</td> <td style="width: 12.5%; text-align: center;">6</td> <td style="width: 12.5%; text-align: center;">7</td> <td style="width: 12.5%; text-align: center;">8</td> </tr> <tr> <td>1234567890123456789012345678901234567890123456789012345678901234567890</td> <td></td> <td></td> <td></td> <td></td> <td></td> <td></td> <td></td> </tr> </table>			1	2	3	4	5	6	7	8	1234567890123456789012345678901234567890123456789012345678901234567890							
1	2	3	4	5	6	7	8											
1234567890123456789012345678901234567890123456789012345678901234567890																		
<table style="width: 100%; border-collapse: collapse;"> <tr> <td style="width: 50%;">XXXXXXXXXXXXXXXXXX</td> <td style="width: 30%;">SISTEMA DE CAMBIOS</td> <td style="width: 20%;">99/99/99</td> </tr> <tr> <td>XXXXXX</td> <td>MODIFICACION DEL ARCHIVO DE CONTROL</td> <td>99:99:99</td> </tr> </table>			XXXXXXXXXXXXXXXXXX	SISTEMA DE CAMBIOS	99/99/99	XXXXXX	MODIFICACION DEL ARCHIVO DE CONTROL	99:99:99										
XXXXXXXXXXXXXXXXXX	SISTEMA DE CAMBIOS	99/99/99																
XXXXXX	MODIFICACION DEL ARCHIVO DE CONTROL	99:99:99																
Nombre de Compañía : [XXXXXXXXXXXXXXXXXXXXX]																		
Direcc. de Compañía : [XXXXXXXXXXXXXXXXXXXXXXXXXXXXX]																		
R.U.C. : [XXXXXXXXXXXXX]																		
No. Papeleta Compra : [9999999]    No. Papeleta Venta : [9999999]																		
No. Capbr. Ingreso : [9999999]    No. Capbr. Egreso : [9999999]																		
Ult. cód. Cliente : [999999]																		
Monto Rep. Super : [999,999.99]																		
Fecha Cierre Diario : [99/99/99]    Fecha Cierre Mensual : [99/99/99]																		
LINEA DE MENSAJES																		

ESPECIFICACIONES DE ENTRADA																		
PROYECTO  SISTEMA DE CAMBIOS	AUTORES: Gisela Campaña Cevallos Mirella Franco Arreaga	PAGINA 1/1																
IDENTIFICACION CBS64007	VERSION 1.0	FECHA 08/NOV/92																
TITULO/CONTENIDO PANTALLA MANTENIMI. CIUDADES	CODIGO CB6470																	
<table style="width: 100%; border: none;"> <tr> <td style="width: 12.5%; text-align: center;">1</td> <td style="width: 12.5%; text-align: center;">2</td> <td style="width: 12.5%; text-align: center;">3</td> <td style="width: 12.5%; text-align: center;">4</td> <td style="width: 12.5%; text-align: center;">5</td> <td style="width: 12.5%; text-align: center;">6</td> <td style="width: 12.5%; text-align: center;">7</td> <td style="width: 12.5%; text-align: center;">8</td> </tr> <tr> <td>1234567890</td> <td>1234567890</td> <td>1234567890</td> <td>1234567890</td> <td>1234567890</td> <td>1234567890</td> <td>1234567890</td> <td>1234567890</td> </tr> </table>			1	2	3	4	5	6	7	8	1234567890	1234567890	1234567890	1234567890	1234567890	1234567890	1234567890	1234567890
1	2	3	4	5	6	7	8											
1234567890	1234567890	1234567890	1234567890	1234567890	1234567890	1234567890	1234567890											
<table style="width: 100%; border: none;"> <tr> <td style="width: 50%;">XXXXXXXXXXXXXXXXXX</td> <td style="width: 30%;">SISTEMA DE CAMBIOS</td> <td style="width: 20%; text-align: right;">99/99/99</td> </tr> <tr> <td>XXXXXX</td> <td>*XXXXXXXXXXXXX DE CIUDADES</td> <td style="text-align: right;">99:99:99</td> </tr> </table>			XXXXXXXXXXXXXXXXXX	SISTEMA DE CAMBIOS	99/99/99	XXXXXX	*XXXXXXXXXXXXX DE CIUDADES	99:99:99										
XXXXXXXXXXXXXXXXXX	SISTEMA DE CAMBIOS	99/99/99																
XXXXXX	*XXXXXXXXXXXXX DE CIUDADES	99:99:99																
Código de ciudad       : [99]  Descripción               : [XXXXXXXXXXXXXXXXXXXXXXXXXX]																		
LINEA DE MENSAJES																		
* INGRESO, MODIFICACION O ELIMINACION																		



BIBLIOTECA  
 DE ESCUELAS TECNOLOGICAS

ESPECIFICACIONES DE ENTRADA																		
PROYECTO  <b>SISTEMA DE CAMBIOS</b>	AUTORES: Gisela Campaña Cevallos Mirella Franco Arreaga	PAGINA 1/1																
IDENTIFICACION CBS64008	VERSION 1.0	FECHA 08/NOV/92																
TITULO/CONTENIDO PANTALLA MANTENIM. MAESTRO CONTABLE	CODIGO CB6480																	
<table style="width: 100%; border-collapse: collapse;"> <tr> <td style="width: 12.5%; text-align: center;">1</td> <td style="width: 12.5%; text-align: center;">2</td> <td style="width: 12.5%; text-align: center;">3</td> <td style="width: 12.5%; text-align: center;">4</td> <td style="width: 12.5%; text-align: center;">5</td> <td style="width: 12.5%; text-align: center;">6</td> <td style="width: 12.5%; text-align: center;">7</td> <td style="width: 12.5%; text-align: center;">8</td> </tr> <tr> <td>1234567890</td> <td>1234567890</td> <td>1234567890</td> <td>1234567890</td> <td>1234567890</td> <td>1234567890</td> <td>1234567890</td> <td>1234567890</td> </tr> </table>			1	2	3	4	5	6	7	8	1234567890	1234567890	1234567890	1234567890	1234567890	1234567890	1234567890	1234567890
1	2	3	4	5	6	7	8											
1234567890	1234567890	1234567890	1234567890	1234567890	1234567890	1234567890	1234567890											
<table style="width: 100%; border-collapse: collapse;"> <tr> <td style="width: 60%;">XXXXXXXXXXXXXXXXXXXX</td> <td style="width: 30%;">SISTEMA DE CAMBIOS</td> <td style="width: 10%; text-align: right;">99/99/99</td> </tr> <tr> <td>XXXXXX</td> <td>XXXXXXXXXXXXX DE CUENTAS AL MAESTRO CONTABLE</td> <td style="text-align: right;">99:99:99</td> </tr> </table>			XXXXXXXXXXXXXXXXXXXX	SISTEMA DE CAMBIOS	99/99/99	XXXXXX	XXXXXXXXXXXXX DE CUENTAS AL MAESTRO CONTABLE	99:99:99										
XXXXXXXXXXXXXXXXXXXX	SISTEMA DE CAMBIOS	99/99/99																
XXXXXX	XXXXXXXXXXXXX DE CUENTAS AL MAESTRO CONTABLE	99:99:99																
<p>Código de cuenta : [99]</p> <p>Secuencia de cuenta : [99]</p> <p>Descripción de cuenta : [XXXXXXXXXXXXXXXXXXXXXXXXXXXXX]</p> <p>Codificación para cuenta: [99999999999999]</p>																		
LINEA DE MENSAJES																		
* INGRESO, MODIFICACION O ELIMINACION																		









ESPECIFICACIONES DE SALIDA																		
PROYECTO  <b>SISTEMA DE CAMBIOS</b>	AUTORES: Gisela Campaña Cevallos Mirella Franco Arreaga	PAGINA 1/1																
IDENTIFICACION CBS15002	VERSION 1.0	FECHA 08/NOV/92																
TITULO/CONTENIDO CONSULTA ESPECIFICA DE CLIENTES	CODIGO CB1513																	
<table style="width: 100%; border: none;"> <tr> <td style="width: 12.5%;">1</td> <td style="width: 12.5%;">2</td> <td style="width: 12.5%;">3</td> <td style="width: 12.5%;">4</td> <td style="width: 12.5%;">5</td> <td style="width: 12.5%;">6</td> <td style="width: 12.5%;">7</td> <td style="width: 12.5%;">8</td> </tr> <tr> <td>1234567890</td> <td>1234567890</td> <td>1234567890</td> <td>1234567890</td> <td>1234567890</td> <td>1234567890</td> <td>1234567890</td> <td>1234567890</td> </tr> </table>			1	2	3	4	5	6	7	8	1234567890	1234567890	1234567890	1234567890	1234567890	1234567890	1234567890	1234567890
1	2	3	4	5	6	7	8											
1234567890	1234567890	1234567890	1234567890	1234567890	1234567890	1234567890	1234567890											
<table style="width: 100%; border: none;"> <tr> <td style="width: 60%;">XXXXXXXXXXXXXXXXXXXX</td> <td style="width: 30%;">SISTEMA DE CAMBIOS</td> <td style="width: 10%;">99/99/99</td> </tr> <tr> <td>XXXXXX</td> <td>CONSULTA ESPECIFICA DE CLIENTES</td> <td>99:99:99</td> </tr> </table>			XXXXXXXXXXXXXXXXXXXX	SISTEMA DE CAMBIOS	99/99/99	XXXXXX	CONSULTA ESPECIFICA DE CLIENTES	99:99:99										
XXXXXXXXXXXXXXXXXXXX	SISTEMA DE CAMBIOS	99/99/99																
XXXXXX	CONSULTA ESPECIFICA DE CLIENTES	99:99:99																
Código : [999999]                      Identificación [XXXXXXXXXXXX]																		
Nombre : [XXXXXXXXXXXXXXXXXXXXXXXXXXXX]																		
Dirección : [XXXXXXXXXXXXXXXXXXXXXXXXXXXX]																		
Tipo de cliente : [9]    XXXXXXXXXXXX																		
Ciudad : [9999]                              Teléfono : [999999]																		
Monto Compra : [9,999,999,999,999.99]    Monto Venta : [9,999,999,999,999.99]																		
Cupo de Compra : [9,999,999,999,999.99]    Cupo de Venta : [9,999,999,999,999.99]																		
Dias Cupo Compra: [99]                              Dias Cupo Venta : [99]																		
Fecha Cupo Compra:[99/99/99]                      Fecha Cupo Venta :[99/99/99]																		
LINEA DE MENSAJES																		



BIBLIOTECA  
DE ESCUELAS TECNOLÓGICAS

ESPECIFICACIONES DE SALIDA																																																		
PROYECTO  SISTEMA DE CAMBIOS	AUTORES: Gisela Campaña Cevallos Mirella Franco Arreaga	PAGINA 1/1																																																
IDENTIFICACION CBS15003	VERSION 1.0	FECHA 08/NOV/92																																																
TITULO/CONTENIDO CONSULTA DE CUPOS CLIENTES	CODIGO CB1514																																																	
<table style="width: 100%; border: none;"> <tr> <td style="width: 12.5%; text-align: center;">1</td> <td style="width: 12.5%; text-align: center;">2</td> <td style="width: 12.5%; text-align: center;">3</td> <td style="width: 12.5%; text-align: center;">4</td> <td style="width: 12.5%; text-align: center;">5</td> <td style="width: 12.5%; text-align: center;">6</td> <td style="width: 12.5%; text-align: center;">7</td> <td style="width: 12.5%; text-align: center;">8</td> </tr> <tr> <td colspan="8" style="text-align: center;">1234567890123456789012345678901234567890123456789012345678901234567890</td> </tr> </table>			1	2	3	4	5	6	7	8	1234567890123456789012345678901234567890123456789012345678901234567890																																							
1	2	3	4	5	6	7	8																																											
1234567890123456789012345678901234567890123456789012345678901234567890																																																		
<table style="width: 100%; border: none;"> <tr> <td style="width: 20%;">XXXXXXXXXXXXXXXXXX</td> <td style="width: 60%;">SISTEMA DE CAMBIOS</td> <td style="width: 20%; text-align: right;">99/99/99</td> </tr> <tr> <td>XXXXXX</td> <td>CONSULTA DE CUPOS DISPONIBLES</td> <td style="text-align: right;">99:99:99</td> </tr> </table>			XXXXXXXXXXXXXXXXXX	SISTEMA DE CAMBIOS	99/99/99	XXXXXX	CONSULTA DE CUPOS DISPONIBLES	99:99:99																																										
XXXXXXXXXXXXXXXXXX	SISTEMA DE CAMBIOS	99/99/99																																																
XXXXXX	CONSULTA DE CUPOS DISPONIBLES	99:99:99																																																
<table style="width: 100%; border: none;"> <thead> <tr> <th style="text-align: left;">Código</th> <th style="text-align: left;">Nombre</th> <th></th> <th></th> <th></th> <th></th> </tr> <tr> <th style="text-align: left;">Monto Tot. Comp.</th> <th style="text-align: left;">Dispon. Compra</th> <th style="text-align: left;">Monto Tot. Vent.</th> <th style="text-align: left;">Dispon. Venta</th> <th></th> <th></th> </tr> </thead> <tbody> <tr> <td>999999</td> <td>XXXXXXXXXXXXXXXXXXXXXXXXXXXXXXXXXXXX</td> <td></td> <td></td> <td></td> <td></td> </tr> <tr> <td>9,999,999,999.99</td> <td>9,999,999,999.99</td> <td>9,999,999,999.99</td> <td>9,999,999,999.99</td> <td></td> <td></td> </tr> <tr> <td>999999</td> <td>XXXXXXXXXXXXXXXXXXXXXXXXXXXXXXXXXXXX</td> <td></td> <td></td> <td></td> <td></td> </tr> <tr> <td>9,999,999,999.99</td> <td>9,999,999,999.99</td> <td>9,999,999,999.99</td> <td>9,999,999,999.99</td> <td></td> <td></td> </tr> <tr> <td>999999</td> <td>XXXXXXXXXXXXXXXXXXXXXXXXXXXXXXXXXXXX</td> <td></td> <td></td> <td></td> <td></td> </tr> <tr> <td>9,999,999,999.99</td> <td>9,999,999,999.99</td> <td>9,999,999,999.99</td> <td>9,999,999,999.99</td> <td></td> <td></td> </tr> </tbody> </table>			Código	Nombre					Monto Tot. Comp.	Dispon. Compra	Monto Tot. Vent.	Dispon. Venta			999999	XXXXXXXXXXXXXXXXXXXXXXXXXXXXXXXXXXXX					9,999,999,999.99	9,999,999,999.99	9,999,999,999.99	9,999,999,999.99			999999	XXXXXXXXXXXXXXXXXXXXXXXXXXXXXXXXXXXX					9,999,999,999.99	9,999,999,999.99	9,999,999,999.99	9,999,999,999.99			999999	XXXXXXXXXXXXXXXXXXXXXXXXXXXXXXXXXXXX					9,999,999,999.99	9,999,999,999.99	9,999,999,999.99	9,999,999,999.99		
Código	Nombre																																																	
Monto Tot. Comp.	Dispon. Compra	Monto Tot. Vent.	Dispon. Venta																																															
999999	XXXXXXXXXXXXXXXXXXXXXXXXXXXXXXXXXXXX																																																	
9,999,999,999.99	9,999,999,999.99	9,999,999,999.99	9,999,999,999.99																																															
999999	XXXXXXXXXXXXXXXXXXXXXXXXXXXXXXXXXXXX																																																	
9,999,999,999.99	9,999,999,999.99	9,999,999,999.99	9,999,999,999.99																																															
999999	XXXXXXXXXXXXXXXXXXXXXXXXXXXXXXXXXXXX																																																	
9,999,999,999.99	9,999,999,999.99	9,999,999,999.99	9,999,999,999.99																																															
LINEA DE MENSAJES																																																		

ESPECIFICACIONES DE SALIDA

PROYECTO	SISTEMA DE CAMBIOS
AUTORES:	Gisela Campaña Cevallos Mirella Franco Arreaga
PAGINA	1/1

IDENTIFICACION	CRS15004
VERSION	1.0
FECHA	08/NOV/92

TITULO/CONTENIDO	CONSULTA DE TRANSACCIONES POR FECHA
CODIGO	CR1521

1 2 3 4 5 6 7 8  
 123456789012345678901234567890123456789012345678901234567890

XXXXXXXXXXXXXXXXXXXXX  
 SISTEMA DE CAMBIOS  
 99/99/99  
 CONSULTA DE TRANSACCIONES POR FECHA  
 99:99:99

Nombre Cantidad Cotizac. Valor No. Ppta. Tip. Tr

XXXXXXXXXXXXXXXXXXXXX 99,999,999.99 9,999,999.99 999,999,999.99 99  
 XXXXXXXXXXXXXXXXXXXXX 99,999,999.99 9,999,999.99 999,999,999.99 99  
 XXXXXXXXXXXXXXXXXXXXX 99,999,999.99 9,999,999.99 999,999,999.99 99  
 XXXXXXXXXXXXXXXXXXXXX 99,999,999.99 9,999,999.99 999,999,999.99 99

LINEA DE MENSAJES

ESPECIFICACIONES DE SALIDA

PROYECTO <b>SISTEMA DE CAMBIOS</b>	AUTORES: Gisela Campaña Cevallos Mirella Franco Arreaga	PAGINA 1/1
IDENTIFICACION CBS15005	VERSION 1.0	FECHA 08/NOV/92
TITULO/CONTENIDO CONSULTA DE TRANSACCIONES POR CLIENT	CODIGO CB1522	

1 2 3 4 5 6 7 8  
 1234567890123456789012345678901234567890123456789012345678901234567890

XXXXXXXXXXXXXXXX	SISTEMA DE CAMBIOS	99/99/99
XXXXXX	CONSULTA DE TRANSACCIONES POR CLIENTE	99:99:99

Cliente : XXXXXXXXXXXXXXXXXXXXXXXXXXXXXXXX

Fecha	Cantidad	Cotizac.	Valor	No. Ppta.	Tip.Tr.
99/99/99	99,999,999.99	99,999,999.99	9,999,999,999,999.99	999999	99
99/99/99	99,999,999.99	99,999,999.99	9,999,999,999,999.99	999999	99
99/99/99	99,999,999.99	99,999,999.99	9,999,999,999,999.99	999999	99
99/99/99	99,999,999.99	99,999,999.99	9,999,999,999,999.99	999999	99

LINEA DE MENSAJES

ESPECIFICACIONES DE SALIDA																		
PROYECTO  SISTEMA DE CAMBIOS	AUTORES: Gisela Campaña Cevallos Mirella Franco Arreaga	PAGINA 1/1																
IDENTIFICACION CBS15006	VERSION 1.0	FECHA 08/NOV/92																
TITULO/CONTENIDO CONSULTA ESPECIFICA DE TRANSACCIONES	CODIGO CB1523																	
<table style="width: 100%; border: none;"> <tr> <td style="width: 12.5%; text-align: center;">1</td> <td style="width: 12.5%; text-align: center;">2</td> <td style="width: 12.5%; text-align: center;">3</td> <td style="width: 12.5%; text-align: center;">4</td> <td style="width: 12.5%; text-align: center;">5</td> <td style="width: 12.5%; text-align: center;">6</td> <td style="width: 12.5%; text-align: center;">7</td> <td style="width: 12.5%; text-align: center;">8</td> </tr> <tr> <td colspan="8" style="text-align: center;">1234567890123456789012345678901234567890123456789012345678901234567890</td> </tr> </table>			1	2	3	4	5	6	7	8	1234567890123456789012345678901234567890123456789012345678901234567890							
1	2	3	4	5	6	7	8											
1234567890123456789012345678901234567890123456789012345678901234567890																		
<table style="width: 100%; border: none;"> <tr> <td style="width: 33%;">XXXXXXXXXXXXXXXX</td> <td style="width: 33%;">SISTEMA DE CAMBIOS</td> <td style="width: 33%;">99/99/99</td> </tr> <tr> <td>XXXXXXXXXX</td> <td>CONSULTA ESPECIFICA DE TRANSACCIONES</td> <td>99:99:99</td> </tr> </table>			XXXXXXXXXXXXXXXX	SISTEMA DE CAMBIOS	99/99/99	XXXXXXXXXX	CONSULTA ESPECIFICA DE TRANSACCIONES	99:99:99										
XXXXXXXXXXXXXXXX	SISTEMA DE CAMBIOS	99/99/99																
XXXXXXXXXX	CONSULTA ESPECIFICA DE TRANSACCIONES	99:99:99																
<p>Tipo de Transacción : [99]                      No. Papeleta : [9999999]</p> <p>Fecha : [99/99/99]                      XX</p> <p>Cantidad : [999,999,999.99]                      Cotización : [ 99,999,999.99]</p> <p>Valor Total : [999,999,999,999.99]                      Cheques girados: [99]</p> <table style="width: 100%; border: none;"> <thead> <tr> <th style="width: 15%;">Banco</th> <th style="width: 55%;">No. Beneficiario</th> <th style="width: 30%;">Valor</th> </tr> </thead> <tbody> <tr> <td>99 XXXXXXXXXXXXXXXX</td> <td>XXXXXXXXXXXXXXXXXXXXXXXXXXXXXXXXXXXXX</td> <td>999,999,999,999.99</td> </tr> <tr> <td>99 XXXXXXXXXXXXXXXX</td> <td>XXXXXXXXXXXXXXXXXXXXXXXXXXXXXXXXXXXXX</td> <td>999,999,999,999.99</td> </tr> </tbody> </table> <p>Cheques Depositados: [99]</p>			Banco	No. Beneficiario	Valor	99 XXXXXXXXXXXXXXXX	XXXXXXXXXXXXXXXXXXXXXXXXXXXXXXXXXXXXX	999,999,999,999.99	99 XXXXXXXXXXXXXXXX	XXXXXXXXXXXXXXXXXXXXXXXXXXXXXXXXXXXXX	999,999,999,999.99							
Banco	No. Beneficiario	Valor																
99 XXXXXXXXXXXXXXXX	XXXXXXXXXXXXXXXXXXXXXXXXXXXXXXXXXXXXX	999,999,999,999.99																
99 XXXXXXXXXXXXXXXX	XXXXXXXXXXXXXXXXXXXXXXXXXXXXXXXXXXXXX	999,999,999,999.99																
LINEA DE MENSAJES																		



ESPECIFICACIONES DE SALIDA																		
PROYECTO  <b>SISTEMA DE CAMBIOS</b>	AUTORES: Gisela Campaña Cevallos Mirella Franco Arreaga	PAGINA 1/1																
IDENTIFICACION CBS15007	VERSION 1.0	FECHA 08/NOV/92																
TITULO/CONTENIDO PANTALLA ALFABETICA DE NARCOTRAFICAN	CODIGO CB1530																	
<table style="width: 100%; border: none;"> <tr> <td style="width: 12.5%; text-align: center;">1</td> <td style="width: 12.5%; text-align: center;">2</td> <td style="width: 12.5%; text-align: center;">3</td> <td style="width: 12.5%; text-align: center;">4</td> <td style="width: 12.5%; text-align: center;">5</td> <td style="width: 12.5%; text-align: center;">6</td> <td style="width: 12.5%; text-align: center;">7</td> <td style="width: 12.5%; text-align: center;">8</td> </tr> <tr> <td colspan="8" style="text-align: center;">1234567890123456789012345678901234567890123456789012345678901234567890</td> </tr> </table>			1	2	3	4	5	6	7	8	1234567890123456789012345678901234567890123456789012345678901234567890							
1	2	3	4	5	6	7	8											
1234567890123456789012345678901234567890123456789012345678901234567890																		
<table style="width: 100%; border: none;"> <tr> <td style="width: 33%;">XXXXXXXXXXXXXXXXXX</td> <td style="width: 33%;">SISTEMA DE CAMBIOS</td> <td style="width: 33%;">99/99/99</td> </tr> <tr> <td>XXXXXXXXXX</td> <td>CONSULTA ALFABETICA DE NARCOTRAFICANTES</td> <td>99:99:99</td> </tr> </table>			XXXXXXXXXXXXXXXXXX	SISTEMA DE CAMBIOS	99/99/99	XXXXXXXXXX	CONSULTA ALFABETICA DE NARCOTRAFICANTES	99:99:99										
XXXXXXXXXXXXXXXXXX	SISTEMA DE CAMBIOS	99/99/99																
XXXXXXXXXX	CONSULTA ALFABETICA DE NARCOTRAFICANTES	99:99:99																
<table style="width: 100%; border: none;"> <thead> <tr> <th style="text-align: left;">Nombre</th> <th style="text-align: left;">No. Cédula</th> </tr> </thead> <tbody> <tr> <td>XXXXXXXXXXXXXXXXXXXXXXXXXXXXXXXXXX</td> <td>9999999999</td> </tr> <tr> <td>XXXXXXXXXXXXXXXXXXXXXXXXXXXXXXXXXX</td> <td>9999999999</td> </tr> <tr> <td>XXXXXXXXXXXXXXXXXXXXXXXXXXXXXXXXXX</td> <td>9999999999</td> </tr> <tr> <td>XXXXXXXXXXXXXXXXXXXXXXXXXXXXXXXXXX</td> <td>9999999999</td> </tr> </tbody> </table>			Nombre	No. Cédula	XXXXXXXXXXXXXXXXXXXXXXXXXXXXXXXXXX	9999999999	XXXXXXXXXXXXXXXXXXXXXXXXXXXXXXXXXX	9999999999	XXXXXXXXXXXXXXXXXXXXXXXXXXXXXXXXXX	9999999999	XXXXXXXXXXXXXXXXXXXXXXXXXXXXXXXXXX	9999999999						
Nombre	No. Cédula																	
XXXXXXXXXXXXXXXXXXXXXXXXXXXXXXXXXX	9999999999																	
XXXXXXXXXXXXXXXXXXXXXXXXXXXXXXXXXX	9999999999																	
XXXXXXXXXXXXXXXXXXXXXXXXXXXXXXXXXX	9999999999																	
XXXXXXXXXXXXXXXXXXXXXXXXXXXXXXXXXX	9999999999																	
<div style="border: 1px solid black; width: 80%; margin: 0 auto; padding: 5px;">                     LINEA DE MENSAJES                 </div>																		



ESPECIFICACIONES DE SALIDA																		
PROYECTO  <b>SISTEMA DE CAMBIOS</b>	AUTORES: Gisela Campaña Cevallos Mirella Franco Arrega	PAGINA 1/1																
IDENTIFICACION CBS35001	VERSION 1.0	FECHA 08/NOV/92																
TITULO/CONTENIDO CONSULTA DE VALORES INGRESADOS A BNC	CODIGO CB3521																	
<table style="width: 100%; border: none;"> <tr> <td style="width: 12.5%; text-align: center;">1</td> <td style="width: 12.5%; text-align: center;">2</td> <td style="width: 12.5%; text-align: center;">3</td> <td style="width: 12.5%; text-align: center;">4</td> <td style="width: 12.5%; text-align: center;">5</td> <td style="width: 12.5%; text-align: center;">6</td> <td style="width: 12.5%; text-align: center;">7</td> <td style="width: 12.5%; text-align: center;">8</td> </tr> <tr> <td colspan="8" style="text-align: center;">1234567890123456789012345678901234567890123456789012345678901234567890</td> </tr> </table>			1	2	3	4	5	6	7	8	1234567890123456789012345678901234567890123456789012345678901234567890							
1	2	3	4	5	6	7	8											
1234567890123456789012345678901234567890123456789012345678901234567890																		
<table style="width: 100%; border: none;"> <tr> <td style="width: 60%;">XXXXXXXXXXXXXXXXXX</td> <td style="width: 30%;">SISTEMA DE CAMBIOS</td> <td style="width: 10%; text-align: right;">99/99/99</td> </tr> <tr> <td>XXXXXX</td> <td>CONSULTA DE VALORES INGRESADOS A BANCOS</td> <td style="text-align: right;">99:99:99</td> </tr> </table>			XXXXXXXXXXXXXXXXXX	SISTEMA DE CAMBIOS	99/99/99	XXXXXX	CONSULTA DE VALORES INGRESADOS A BANCOS	99:99:99										
XXXXXXXXXXXXXXXXXX	SISTEMA DE CAMBIOS	99/99/99																
XXXXXX	CONSULTA DE VALORES INGRESADOS A BANCOS	99:99:99																
<table style="width: 100%; border: none;"> <tr> <td style="width: 60%;">NOMBRE DEL BANCO</td> <td style="width: 40%; text-align: right;">VALOR</td> </tr> </table>			NOMBRE DEL BANCO	VALOR														
NOMBRE DEL BANCO	VALOR																	
TOTALES DE VALORES INGRESADOS A BANCOS																		
<table style="width: 100%; border: none;"> <tr> <td style="width: 60%;">XXXXXXXXXXXXXXXXXXXXXXXXXXXX</td> <td style="width: 40%; text-align: right;">999,999,999,999.99</td> </tr> <tr> <td>XXXXXXXXXXXXXXXXXXXXXXXXXXXX</td> <td style="text-align: right;">999,999,999,999.99</td> </tr> <tr> <td>XXXXXXXXXXXXXXXXXXXXXXXXXXXX</td> <td style="text-align: right;">999,999,999,999.99</td> </tr> <tr> <td>XXXXXXXXXXXXXXXXXXXXXXXXXXXX</td> <td style="text-align: right;">999,999,999,999.99</td> </tr> <tr> <td>XXXXXXXXXXXXXXXXXXXXXXXXXXXX</td> <td style="text-align: right;">999,999,999,999.99</td> </tr> </table>			XXXXXXXXXXXXXXXXXXXXXXXXXXXX	999,999,999,999.99	XXXXXXXXXXXXXXXXXXXXXXXXXXXX	999,999,999,999.99	XXXXXXXXXXXXXXXXXXXXXXXXXXXX	999,999,999,999.99	XXXXXXXXXXXXXXXXXXXXXXXXXXXX	999,999,999,999.99	XXXXXXXXXXXXXXXXXXXXXXXXXXXX	999,999,999,999.99						
XXXXXXXXXXXXXXXXXXXXXXXXXXXX	999,999,999,999.99																	
XXXXXXXXXXXXXXXXXXXXXXXXXXXX	999,999,999,999.99																	
XXXXXXXXXXXXXXXXXXXXXXXXXXXX	999,999,999,999.99																	
XXXXXXXXXXXXXXXXXXXXXXXXXXXX	999,999,999,999.99																	
XXXXXXXXXXXXXXXXXXXXXXXXXXXX	999,999,999,999.99																	
<table style="width: 100%; border: none;"> <tr> <td style="width: 60%;">TOTAL GENERAL</td> <td style="width: 40%; text-align: right;">                     -----                      999,999,999,999.99                      =====                 </td> </tr> </table>			TOTAL GENERAL	----- 999,999,999,999.99 =====														
TOTAL GENERAL	----- 999,999,999,999.99 =====																	
LINEA DE MENSAJES																		



UNIVERSIDAD SUPERIOR POLITÉCNICA DE CHIMBORAZO  
 FACULTAD DE INGENIERÍA EN SISTEMAS TECNOLÓGICOS

ESPECIFICACIONES DE SALIDAS

PROYECTO <b>SISTEMA DE CAMBIOS</b>	AUTORES: Gisela Campaña Cevallos Mirella Franco Arreaga	PAGINA 1/1
IDENTIFICACION CBR16000	VERSION 1.0	FECHA 08/NOV/92
TITULO/CONTENIDO REPORTE ALFABETICO DE CLIENTES	CODIGO CB1611	

1 2 3 4 5 6 7 8  
 12345678901234567890123456789012345678901234567890123456789012345678901234567890123456789012345

XXXXXXXXXXXXXXXXXX  
 XXXXXXXXXXXXXXXXXXXXXXXXXX

REPORTE ALFABETICO DE CLIENTES

Fecha :99/99/99  
 Pág. No. 999

Código	Nombre	Dirección	Tipo de Cliente	Telf. Identificacin	Cupo de Compra	Cupo de Venta
999999	XXXXXXXXXXXXXXXXXXXX	XXXXXXXXXXXXXXXXXXXX	9	XXXXXXXXXXXX	999999 999999999999	99,999,999,999.99 999,999,999,999.99
999999	XXXXXXXXXXXXXXXXXXXX	XXXXXXXXXXXXXXXXXXXX	9	XXXXXXXXXXXX	999999 999999999999	99,999,999,999.99 999,999,999,999.99
999999	XXXXXXXXXXXXXXXXXXXX	XXXXXXXXXXXXXXXXXXXX	9	XXXXXXXXXXXX	999999 999999999999	99,999,999,999.99 999,999,999,999.99
999999	XXXXXXXXXXXXXXXXXXXX	XXXXXXXXXXXXXXXXXXXX	9	XXXXXXXXXXXX	999999 999999999999	99,999,999,999.99 999,999,999,999.99
999999	XXXXXXXXXXXXXXXXXXXX	XXXXXXXXXXXXXXXXXXXX	9	XXXXXXXXXXXX	999999 999999999999	99,999,999,999.99 999,999,999,999.99
999999	XXXXXXXXXXXXXXXXXXXX	XXXXXXXXXXXXXXXXXXXX	9	XXXXXXXXXXXX	999999 999999999999	99,999,999,999.99 999,999,999,999.99
999999	XXXXXXXXXXXXXXXXXXXX	XXXXXXXXXXXXXXXXXXXX	9	XXXXXXXXXXXX	999999 999999999999	99,999,999,999.99 999,999,999,999.99
999999	XXXXXXXXXXXXXXXXXXXX	XXXXXXXXXXXXXXXXXXXX	9	XXXXXXXXXXXX	999999 999999999999	99,999,999,999.99 999,999,999,999.99



ESPECIFICACIONES DE SALIDAS							
PROYECTO <b>SISTEMA DE CAMBIOS</b>	AUTORES: Gisela Campaña Cevallos Mirella Franco Arreaga			PAGINA 1/1			
IDENTIFICACION CBR16002	VERSION 1.0			FECHA 08/NOV/92			
TITULO/CONTENIDO REPORTE DE CUPOS DISPONIB. DE CLITE	CODIGO CBR1613						
<p style="text-align: center;">1            2            3            4            5            6            7            8</p> <p>12345678901234567890123456789012345678901234567890123456789012345678901234567890123456789012345</p> <p>XXXXXXXXXXXXXXXXX                  XXXXXXXXXXXXXXXXXXXXXXXX</p> <p style="text-align: center;"><b>REPORTE DE CUPOS DISPONIBLES DE CLIENTES</b></p> <p style="text-align: right;">Fecha :99/99/99                  Pág. No. 999</p>							
-----							
Código	Nombre	Telf.	Plazo compra	Cupo Dispon. Compra	Plazo venta	Cupo Dispon. Venta	
-----							
999999	XXXXXXXXXXXXXXXXXXXXX	999999	999	999,999,999,999.99	999	999,999,999,999.99	
999999	XXXXXXXXXXXXXXXXXXXXX	999999	999	999,999,999,999.99	999	999,999,999,999.99	
999999	XXXXXXXXXXXXXXXXXXXXX	999999	999	999,999,999,999.99	999	999,999,999,999.99	
999999	XXXXXXXXXXXXXXXXXXXXX	999999	999	999,999,999,999.99	999	999,999,999,999.99	
999999	XXXXXXXXXXXXXXXXXXXXX	999999	999	999,999,999,999.99	999	999,999,999,999.99	
999999	XXXXXXXXXXXXXXXXXXXXX	999999	999	999,999,999,999.99	999	999,999,999,999.99	
999999	XXXXXXXXXXXXXXXXXXXXX	999999	999	999,999,999,999.99	999	999,999,999,999.99	
999999	XXXXXXXXXXXXXXXXXXXXX	999999	999	999,999,999,999.99	999	999,999,999,999.99	
999999	XXXXXXXXXXXXXXXXXXXXX	999999	999	999,999,999,999.99	999	999,999,999,999.99	
-----							



ESPECIFICACIONES DE SALIDAS							
PROYECTO  SISTEMA DE CAMBIOS	AUTORES: Gisela Campaña Cevallos Mirella Franco Arreaga			PAGINA 1/1			
IDENTIFICACION CBR16004	VERSION 1.0			FECHA 08/NOV/92			
TITULO/CONTENIDO REPORTE DE TRANSACCIONES POR CLIENTE	CODIGO CBR1621						
1	2	3	4	5	6	7	8
1234567890123456789012345678901234567890123456789012345678901234567890123456789012345678901234							
XXXXXXXXXXXXXXXXXX XXXXXXXXXXXXXXXXXXXXXXXXXXXXXXXXXXXX							
REPORTE DE TRANSACCIONES POR CLIENTE							
							Fecha :99/99/99
							Pág. No. 999
-----							
Fecha	Cantidad en dólares	Cotización	Valor total	No. Papeleta	Tipo Transaccin	No. Comprobante	
-----							
Cliente : XXXXXXXXXXXXXXXXXXXXXXXXXXXXX							
99/99/99	999,999,999,999.99	999,999,999.99	999,999,999,999.99	9999999	99 XXXXXXXXXXXXXXXX	9999999	
99/99/99	999,999,999,999.99	999,999,999.99	999,999,999,999.99	9999999	99 XXXXXXXXXXXXXXXX	9999999	
99/99/99	999,999,999,999.99	999,999,999.99	999,999,999,999.99	9999999	99 XXXXXXXXXXXXXXXX	9999999	
99/99/99	999,999,999,999.99	999,999,999.99	999,999,999,999.99	9999999	99 XXXXXXXXXXXXXXXX	9999999	





ESPECIFICACIONES DE SALIDAS

PROYECTO <b>SISTEMA DE CAMBIOS</b>	AUTORES: Gisela Campaña Cevallos Mirella Franco Arreaga	PAGINA 1/1
IDENTIFICACION CBR16007	VERSION 1.0	FECHA 08/NOV/92
TITULO/CONTENIDO REPORTE ALFABETICO DE NARCOTRAFICANT	CODIGO CB1630	

1 2 3 4 5 6 7 8  
 1234567890123456789012345678901234567890123456789012345678901234567890

XXXXXXXXXXXXXXXXXXXX  
 XXXXXXXXXXXXXXXXXXXXXXX

REPORTE ALFABETICO DE NARCOTRAFICANTES

Fecha :99/99/99  
 Pág : 999

-----  
 Nombre No. Cédula

-----  
 XXXXXXXXXXXXXXXXXXXXXXX 999999999  
 XXXXXXXXXXXXXXXXXXXXXXX 999999999  
 XXXXXXXXXXXXXXXXXXXXXXX 999999999  
 XXXXXXXXXXXXXXXXXXXXXXX 999999999

ESPECIFICACIONES DE SALIDA			
PROYECTO  SISTEMA DE CAMBIOS	AUTORES: Gisela Campaña Cevallos Mirella Franco Arreaga	PAGINA 1/1	
IDENTIFICACION CBS54000	VERSION 1.0	FECHA 08/NOV/92	
TITULO/CONTENIDO PANTALLA CONSULTA DE USUARIOS	CODIGO CBS5400		
1            2            3            4            5            6            7            8 1234567890123456789012345678901234567890123456789012345678901234567890			
XXXXXXXXXXXXXXXXXXXX            SISTEMA DE CAMBIOS            99/99/99 XXXXXXX            CONSULTA DE USUARIOS            99:99:99			
<b>CLAVE</b>	<b>NOMBRE</b>	<b>CARGO</b>	<b>TIPO</b>
XXXXXXXXXX	XXXXXXXXXXXXXXXXXXXXXXXXXX	XXXXXXXXXXXXXXXXXXXXXXXXXX	XXXXXXXXXX
XXXXXXXXXX	XXXXXXXXXXXXXXXXXXXXXXXXXX	XXXXXXXXXXXXXXXXXXXXXXXXXX	XXXXXXXXXX
XXXXXXXXXX	XXXXXXXXXXXXXXXXXXXXXXXXXX	XXXXXXXXXXXXXXXXXXXXXXXXXX	XXXXXXXXXX
XXXXXXXXXX	XXXXXXXXXXXXXXXXXXXXXXXXXX	XXXXXXXXXXXXXXXXXXXXXXXXXX	XXXXXXXXXX
<div style="border: 1px solid black; width: 80%; margin: 0 auto; padding: 5px;">                     LINEA DE MENSAJES                 </div>			