

ESCUELA SUPERIOR POLITECNICA DEL LITORAL



Escuela de Diseño y Comunicación Visual

TÓPICO DE GRADUACIÓN

Previo a la obtención del título de:

Programadores de Sistemas

Analista de Soporte de Microcomputadores

T e m a :

WEB SITE

“ORGANIZACION DE FIESTAS Y EVENTOS
FIESTOMANOS”

MANUAL DE DISEÑO

A u t o r e s :

Christian Rojas Espinoza

Victoria Delgado Navarrete

Sandy Ramírez Navarro

D i r e c t o r

ANL. Erick Guerrero

A ñ o 2 0 0 6

ESCUELA SUPERIOR POLITÉCNICA DEL LITORAL



ESCUELA DE DISEÑO Y COMUNICACIÓN VISUAL

TÓPICO DE GRADUACIÓN

**PREVIO A LA OBTENCIÓN DEL TÍTULO DE:
PROGRAMADORES DE SISTEMAS
ANALISTA DE SOPORTE DE MICROCOMPUTADORES**

**TEMA:
WEB SITE
“ORGANIZACIÓN DE FIESTAS Y EVENTOS
FIESTOMANOS”**

MANUAL DE DISEÑO

**AUTORES:
CHRISTIAN ROJAS
VICTORIA DELGADO
SANDY RAMÍREZ**

**DIRECTOR
ANL. ERICK GUERRERO**

**AÑO
2.006**

AGRADECIMIENTO

A Dios, por ser él, quien ha permitido llegar a la culminación de mis más caros anhelos y por todas las maravillas recibidas de su don Divino en todos los instantes de mi vida.

Finalmente, a mi familia y personas que de una u otra forma estuvieron desinteresados y generosamente prestos a ayudarme, agradezco a todos los que colaboraron con la realización de este trabajo.

DEDICATORIA

El presente Manual se lo dedico con mucho cariño y amor a mi madre Rossi, mi esposa Anita, a mis tres hijas Michelle, Romina y Nathaly, que supieron guiarme por el camino del éxito y la superación, especialmente a mi querida madre que con cada palabra de amor me impulso a seguir adelante y quien con sus bendiciones estuvo en todo momento apoyándome para no desmayar en mis nobles ideales, es a ellos a quienes doy todo mi amor y sacrificio.

DECLARACIÓN EXPRESA

La responsabilidad de los hechos, ideas y doctrinas expuestas en este proyecto nos corresponden exclusivamente; y el patrimonio intelectual de la misma, al ***EDCOM (Escuela de Diseño y Comunicación Visual)*** de la "***Escuela Superior Politécnica del Litoral***"

(Reglamentos de Exámenes y títulos Profesionales de la ***ESPOL***).

FIRMA DEL DIRECTOR DEL TÓPICO DE GRADUACIÓN

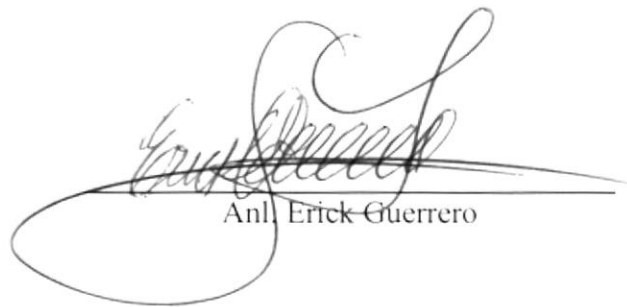

Anl. Erick Guerrero

FIRMA DE AUTORES



Sr. Christian Rojas



Srta. Victoria Delgado

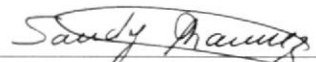

Srta. Sandy Ramirez

TABLA DE CONTENIDO

1	GENERALIDADES.....	1
1.1	ACERCA DE ESTE MANUAL.....	1
1.2	OBJETIVO DE ESTE MANUAL.....	1
1.3	ORGANIZACIÓN DEL MANUAL	1
1.3.1	¿QUIÉN DEBE UTILIZAR ESTE MANUAL?.....	1
2	DIAGRAMA DEL SISTEMA	1
2.1	DIAGRAMA JERÁRQUICO DEL SITIO WEB FIESTOMANOS	1
2.1.1	FIESTÓMANOS (0000).....	2
2.1.1.1	¿QUIÉNES SOMOS?	2
2.1.1.2	INFANTILES.....	2
2.1.1.3	JÓVENES.....	2
2.1.1.4	ADULTOS	2
2.1.1.5	OTROS.....	2
2.1.1.6	FAQS.....	2
2.1.1.7	FIESTOMANÍA	2
2.1.2	INFANTILES (2000).....	3
2.1.2.1	BAUTIZO (2100).....	3
2.1.2.2	PRIMERA COMUNIÓN (2200)	3
2.1.2.3	CUMPLEAÑOS/MATINÉE (2300).....	3
2.1.2.4	HALLOWEEN (2400)	3
2.1.3	JOVENES (3000).....	4
2.1.3.1	QUINCEAÑERA (3100)	4
2.1.3.2	GRADUACIÓN (3200)	4
2.1.3.3	PROPÓN TU FIESTA (3300).....	4
2.1.4	ADULTOS (4000)	5
2.1.4.1	BODAS (4100).....	5
2.1.4.2	DESPEDIDA DE SOLTERÍA (4200).....	5
2.1.4.3	BABY SHOWER (4300)	5
2.1.5	OTROS (5000).....	6
2.1.5.1	FIN DE AÑO (5100).....	6
2.1.5.2	EVENTOS (5200)	6
2.1.5.3	NAVIDAD (5300).....	6
2.2	DIAGRAMA GENERAL DEL SISTEMA.....	7
2.2.1	NARRATIVA DEL DIAGRAMA GENERAL DEL SITIO WEB FIESTÓMANOS.....	7
2.3	DIAGRAMA TOP DOWN DEL SITIO WEB FIESTÓMANOS	8
3	ESTANDARIZACIÓN DE FORMATOS	1
3.1	FORMATOS DE ARCHIVOS DEL SITIO FIESTOMANOS.....	1
3.2	FORMATO DE BASE DE DATOS, TABLAS Y CAMPOS.....	1

3.2.1	ESTÁNDAR DE LA BASE DE DATOS.....	1
3.2.2	ESTÁNDAR DE LAS TABLAS.....	2
3.2.3	ESTÁNDAR DE LOS CAMPOS.....	2
3.3	FORMATOS PARA ESTÁNDARES DE PROGRAMACIÓN.....	3
3.3.1	FORMATO PARA EL NOMBRE DE FORMULARIOS.....	3
3.3.2	FORMATO PARA EL NOMBRE DE CONTROLES.....	3
3.3.3	FORMATO PARA EL NOMBRE DE VARIABLES Y CONSTANTES.....	4
3.4	FORMATOS DE ELEMENTOS GRÁFICOS.....	4
3.4.1	FORMATOS DE IMÁGENES.....	4
3.4.2	FORMATOS DE NOMBRES DE IMÁGENES.....	4
4	MODELO ENTIDAD – RELACIÓN.....	1
5	ORGANIZACIÓN DE LOS DIRECTORIOS Y SUBDIRECTORIOS.....	1
6	AMBIENTE OPERACIONAL.....	1
6.1	ARRANQUE DEL SISTEMA.....	1
7	REQUERIMIENTOS OPERACIONALES.....	1
7.1	REQUERIMIENTOS DE HARDWARE.....	1
7.2	REQUERIMIENTOS DE SOFTWARE.....	1
7.3	REQUERIMIENTOS VARIOS.....	1
8	DISEÑO DE FORMATO DE PANTALLAS.....	1
8.1	PÁGINA HOME.....	1
8.2	PÁGINA DE INTRODUCCIÓN.....	2
8.3	PÁGINA DE PRODUCTOS DE BAUTIZO.....	3
8.4	PÁGINA DE PRODUCTOS PRIMERA COMUNIÓN.....	4
8.5	PÁGINA DE PRODUCTOS DE CUMPLEAÑOS/MATINÉE.....	5
8.6	PÁGINA DE PRODUCTOS DE HALLOWEEN.....	6
8.7	PÁGINA DE PRODUCTOS DE QUINCEAÑERAS.....	7
8.8	PÁGINA DE PRODUCTOS DE GRADUACIÓN.....	8
8.9	PÁGINA DE PROPONER TU FIESTA.....	9
8.10	PÁGINA DE PROPONER FIESTA CON SESIÓN INICIADA.....	10
8.11	PÁGINA DE PRODUCTOS DE BODAS.....	11
8.12	PÁGINA DE PRODUCTOS DE DESPEDIDA DE SOLTERÍA.....	12
8.13	PÁGINA DE PRODUCTOS DE BABY SHOWER.....	13
8.14	PÁGINA DE PRODUCTOS DE FIN DE AÑO.....	14
8.15	PÁGINA DE PRODUCTOS NAVIDEÑOS.....	15
8.16	PÁGINA DE PRODUCTOS PARA EVENTOS.....	16
8.17	PÁGINA DE PREGUNTAS FRECUENTES.....	17
8.18	PÁGINA DE FIESTOMANÍA.....	18
8.19	PÁGINA DE MENSAJES.....	19
8.20	PÁGINA DE MAPA DEL SITIO.....	20
8.21	PÁGINA DE CONTÁCTANOS.....	21
8.22	PÁGINA DE SERVICIOS DE ANIMADORES.....	22
8.23	PÁGINA DE SERVICIOS DE GRUPOS DE BAILE.....	23

8.24	PÁGINA DE SERVICIOS DE PAYASOS.....	24
8.25	PÁGINA DE SERVICIOS DE PERSONAJES	25
8.26	PÁGINA DE SERVICIOS DE DJs.....	26
8.27	PÁGINA DE CARRITO DE COMPRA	27
8.28	PÁGINA DE BÚSQUEDA	28
8.29	PÁGINA DE ADMINISTRACIÓN DEL SITIO	29
8.30	PÁGINA DE MANTENIMIENTO DE USUARIOS	30
8.31	PÁGINA DE MANTENIMIENTO DE PRODUCTOS.....	31
8.32	PÁGINA DE MANTENIMIENTO DE SERVICIOS.....	32
8.33	PÁGINA DE PREGUNTAS FRECUENTES.....	33
8.34	PÁGINA DE MANTENIMIENTO DE LUGARES	34
8.35	PÁGINA DE MANTENIMIENTO DE PUBLICIDAD	35
8.36	PÁGINA DE MANTENIMIENTO DE TIPOS PRODUCTOS.....	36
8.37	PÁGINA DE MANTENIMIENTO DE MOTIVOS	37
8.38	PÁGINA DE MANTENIMIENTO DESCUENTOS.....	38
8.39	PÁGINA DE MANTENIMIENTO DE ESTADOS.....	39
8.40	PÁGINA DE CONSULTA DE USUARIOS	40
8.41	PÁGINA DE CONSULTA DE PRODUCTO MÁS VENDIDO.....	41
8.42	PÁGINA DE CONSULTA SERVICIO MÁS CONTRATADO.....	42
8.43	PÁGINA DE CONSULTA PRODUCTO MENOS VENDIDO.....	43
8.44	PÁGINA DE CONSULTA SERVICIO MENOS CONTRATADO.....	44
8.45	PÁGINA DE CONSULTA DE PREGUNTAS FRECUENTES	45
8.46	PÁGINA DE CONSULTA DE PUBLICIDADES	46
8.47	PÁGINA DE CONSULTA DE FIESTAS PROPUESTAS	47
8.48	PÁGINA DE CONSULTA PALABRAS NO ENCONTRADAS	48
8.49	PÁGINA DE PROCESO DE ENVÍO DE BOLETINES	49
8.50	PÁGINA DE PROCESO DE RESPONDER MENSAJES	50
8.51	PÁGINA DE PROCESO CONFIRMACIÓN DE SOLICITUDES.....	51

9 DISEÑO DE TABLAS..... 1

9.1	TABLA DE FST_C_SOLPRODUCTO.....	1
9.2	TABLA FST_D_SOLPRODUCTO	2
9.3	TABLA FST_C_SOLSERVICIO	3
9.4	TABLA FST_D_SOLSERVICIO	4
9.5	TABLA FST_M_CATEGORIA	5
9.6	TABLA FST_M_CARGAFAMILIAR	6
9.7	TABLA FST_M_CIUADAD.....	7
9.8	TABLA FST_M_CONTACTO.....	8
9.9	TABLA FST_M_DESCUENTO.....	9
9.10	TABLA FST_M_ENCUESTA.....	10
9.11	TABLA FST_M_ESTADO.....	11
9.12	TABLA FST_M_FAQ	12
9.13	TABLA FST_M_IMAGENLUGAR.....	13
9.14	TABLA FST_M_IMAGENMENSAJE.....	14
9.15	TABLA FST_M_IMAGENPRODUCTO.....	15
9.16	TABLA FST_M_IMAGENSERVICIO	16
9.17	TABLA FST_M_LUGAR.....	17
9.18	TABLA FST_M_MENSAJE.....	18
9.19	TABLA FST_M_MOTIVO.....	19
9.20	TABLA FST_M_OCUPACIÓN	20

9.21	TABLA FST_M_OPCIÓN MENÚ	21
9.22	TABLA FST_M_PAÍS	22
9.23	TABLA FST_M_PARENTESCO	23
9.24	TABLA FST_M_PERSONA	24
9.25	TABLA FST_M_PRODUCTO	25
9.26	TABLA FST_M_PROVINCIA	26
9.27	TABLA FST_M_PUBLICIDAD	27
9.28	TABLA FST_M_SERVICIO	28
9.29	TABLA FST_M_TIPOFIESTA	29
9.30	TABLA FST_M_TIPO MENSAJE	30
9.31	TABLA FST_M_TIPO PRODUCTO	31
9.32	TABLA FST_M_TIPO USUARIO	32
9.33	TABLA FST_M_USUARIO	33
9.34	TABLA FST_R_FIESTA LUGAR	34
9.35	TABLA FST_T_FRASE	35
9.36	TABLA FST_T_PALABRA BUSQ	36
9.37	TABLA FST_TMP_SOLIC PROD	37
9.38	TABLA FST_TMP_SOLIC SERV	38
10	SEGURIDADES DEL SISTEMA	1
10.1	NIVELES DE SEGURIDAD DE ACCESO Y USO	1
10.2	SEGURIDADES DE LOS DATOS	1
10.2.1	RESPALDO DE LA BASE DE DATOS	1
10.2.2	RESTAURACIÓN	1

CONTENIDO DE IMÁGENES

CAPÍTULO 6. AMBIENTE OPERACIONAL

Figura 6.1.	Pantalla de Windows	1
Figura 6.2.	Barra de herramientas de Internet	1
Figura 6.3.	Página principal de Fiestómanos	2



CAPÍTULO 1

GENERALIDADES

1 GENERALIDADES

1.1 ACERCA DE ESTE MANUAL

Con este manual el responsable del mantenimiento del Web Site Fiestómanos, estará en capacidad de conocer:

- La dimensión real del proyecto.
- Las normas y estándares usados en la elaboración de las páginas Web.
- El diseño utilizado para el desarrollo de las páginas.
- La estructura de datos utilizados.
- Los formatos de pantallas.



1.2 OBJETIVO DE ESTE MANUAL

- ⊕ El objetivo de este manual es brindar el soporte necesario al personal encargado en el manejo del proyecto.
- ⊕ Ser una guía completa de comprender y resolver los posibles inconvenientes que pueden llegar a tener los usuarios en un determinado momento.

1.3 ORGANIZACIÓN DEL MANUAL

1.3.1 ¿QUIÉN DEBE UTILIZAR ESTE MANUAL?

Este manual va destinado al ó los responsables del mantenimiento y/o administración del Web Site de Fiestómanos, y está elaborado como un soporte para cumplir con el mantenimiento de las páginas en su etapa de operación.

Entre las personas que tendrán la responsabilidad de realizar estas tareas podemos mencionar:

- ⊕ Analistas de Sistemas.
- ⊕ Programadores de Aplicaciones.
- ⊕ Personal con conocimiento en el desarrollo de Páginas Web Dinámicas.



CAPÍTULO 2

DIAGRAMA DEL SISTEMA

2 DIAGRAMA DEL SISTEMA

2.1 DIAGRAMA JERÁRQUICO DEL SITIO WEB FIESTOMANOS

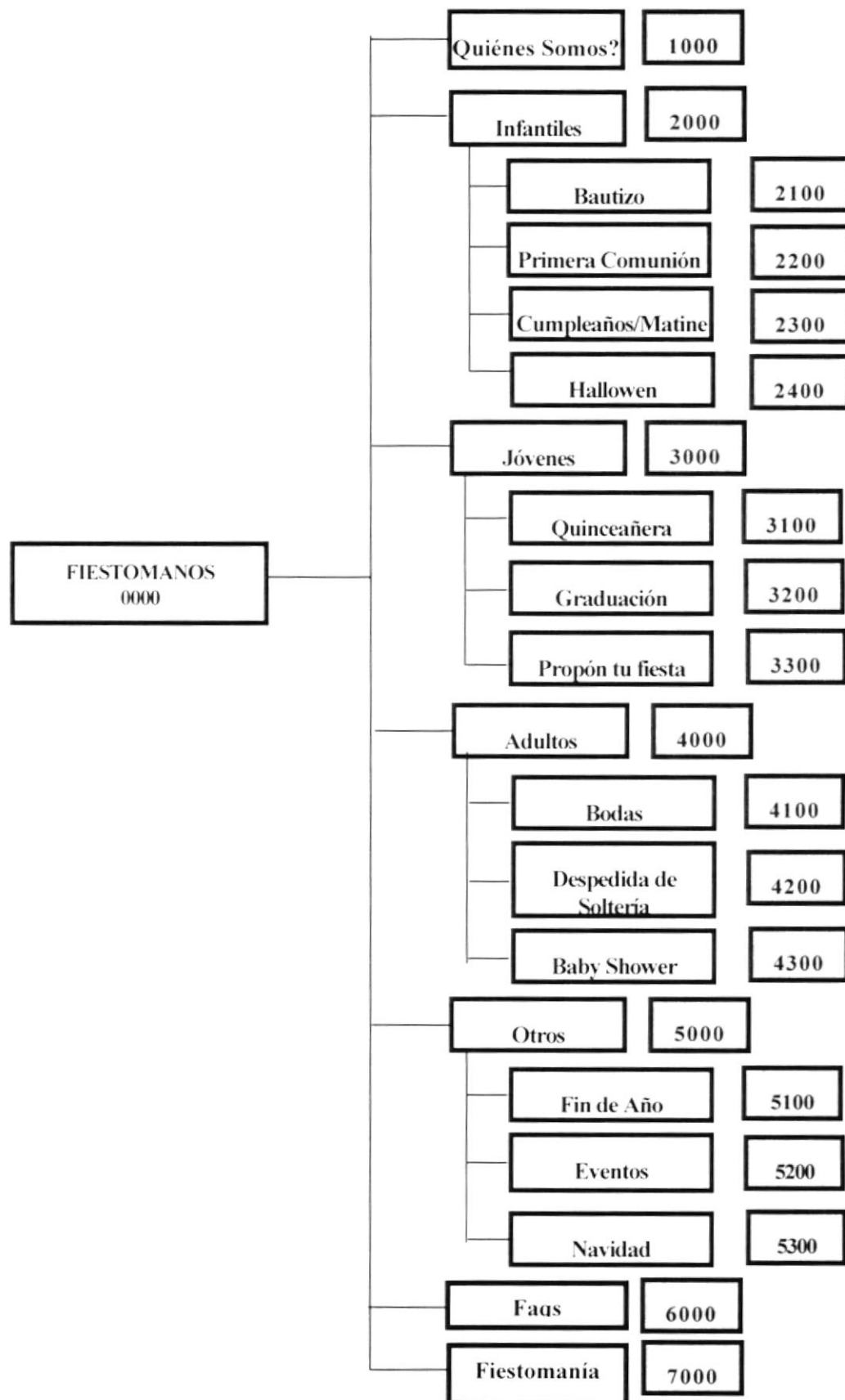

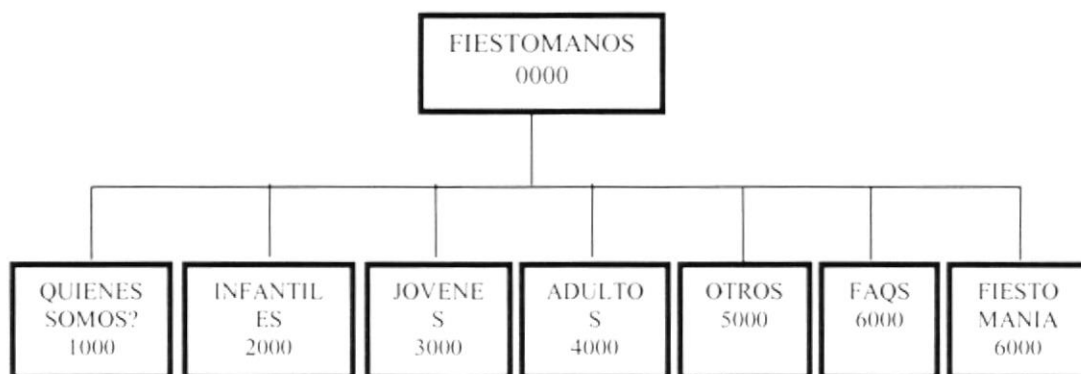

2.1.1 FIESTÓMANOS (0000)

Es el nombre del sitio de organizador de eventos y fiestas.

2.1.1.1 ¿QUIÉNES SOMOS?

Breve reseña del propósito de la empresa.

2.1.1.2 INFANTILES

En esta opción se desplegará un submenú con las subcategorías del mismo.

2.1.1.3 JÓVENES

En esta opción se desplegará un submenú con las subcategorías del mismo.

2.1.1.4 ADULTOS

En esta opción se desplegará un submenú con las subcategorías del mismo.

2.1.1.5 OTROS

En esta opción se desplegará un submenú con las subcategorías del mismo.

2.1.1.6 FAQS

Esta opción sirve para realizar preguntas al administrador del sitio por medio de envío de un formulario.

2.1.1.7 FIESTOMANÍA

Esta opción sirve para mostrar todos los mensajes y testimonios de los usuarios registrados.

2.1.2 INFANTILES (2000)

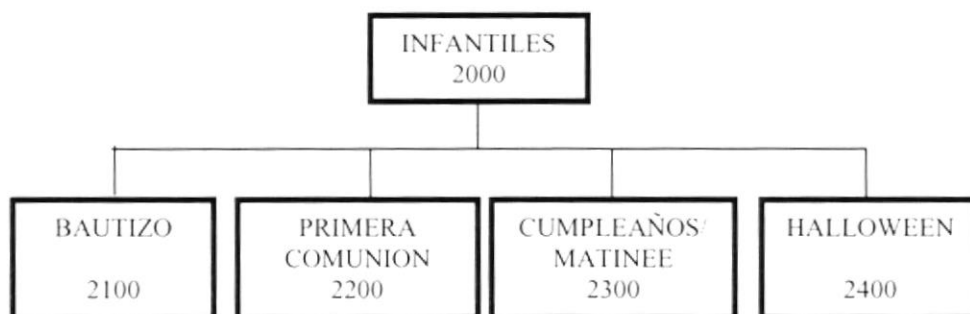

2.1.2.1 BAUTIZO (2100)

Mediante esta opción se puede navegar por las páginas de productos de bautizo.

2.1.2.2 PRIMERA COMUNIÓN (2200)

Mediante esta opción se puede navegar por las páginas de productos de primera comunión.

2.1.2.3 CUMPLEAÑOS/MATINEE (2300)

Mediante esta opción se puede navegar por las páginas de productos de cumpleaños.

2.1.2.4 HALLOWEEN (2400)

Mediante esta opción se puede navegar por las páginas de productos de fiesta de halloween.



2.1.3 JOVENES (3000)

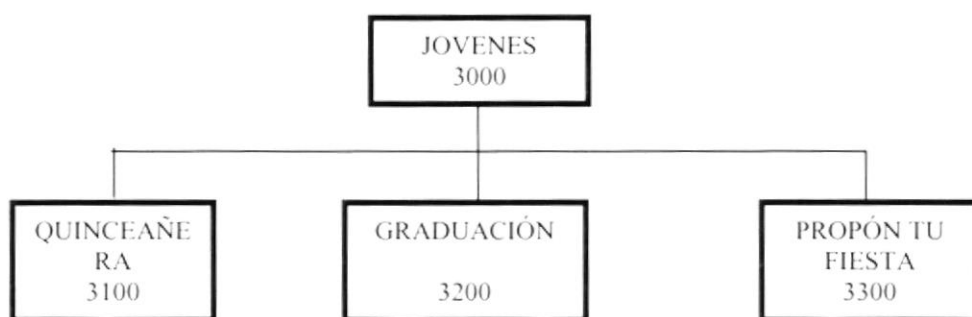

2.1.3.1 QUINCEAÑERA (3100)

Mediante esta opción se puede navegar por las páginas de productos de quinceañera.

2.1.3.2 GRADUACIÓN (3200)

Mediante esta opción se puede navegar por las páginas de productos de graduación.

2.1.3.3 PROPÓN TU FIESTA (3300)

Mediante esta opción el usuario podrá proponer la manera de realizar su fiesta mediante el envío de un formulario.

2.1.4 ADULTOS (4000)



2.1.4.1 BODAS (4100)

Mediante esta opción se puede navegar por las páginas de productos para bodas.

2.1.4.2 DESPEDIDA DE SOLTERÍA (4200)

Mediante esta opción se puede navegar por las páginas de productos para despedida de soltería.

2.1.4.3 BABY SHOWER (4300)

Mediante esta opción se puede navegar por las páginas de productos para baby shower.



2.1.5 OTROS (5000)

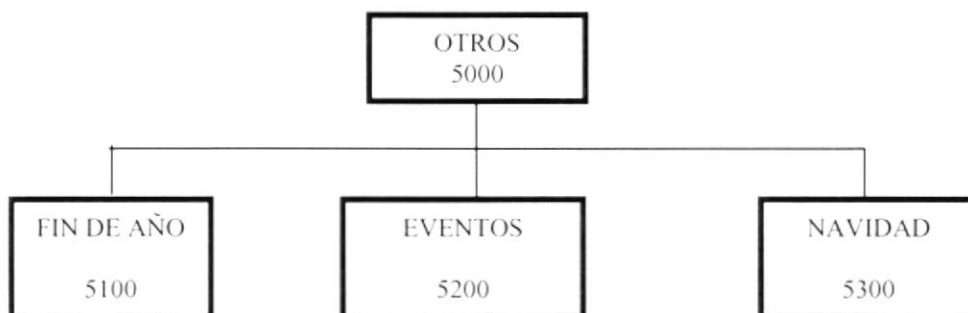

2.1.5.1 FIN DE AÑO (5100)

Mediante esta opción se puede navegar por las páginas de productos para fin de año.

2.1.5.2 EVENTOS (5200)

Mediante esta opción se puede navegar por las páginas de productos para distintos tipos de eventos.

2.1.5.3 NAVIDAD (5300)

Mediante esta opción se puede navegar por las páginas de productos para navidad.

2.2 DIAGRAMA GENERAL DEL SISTEMA

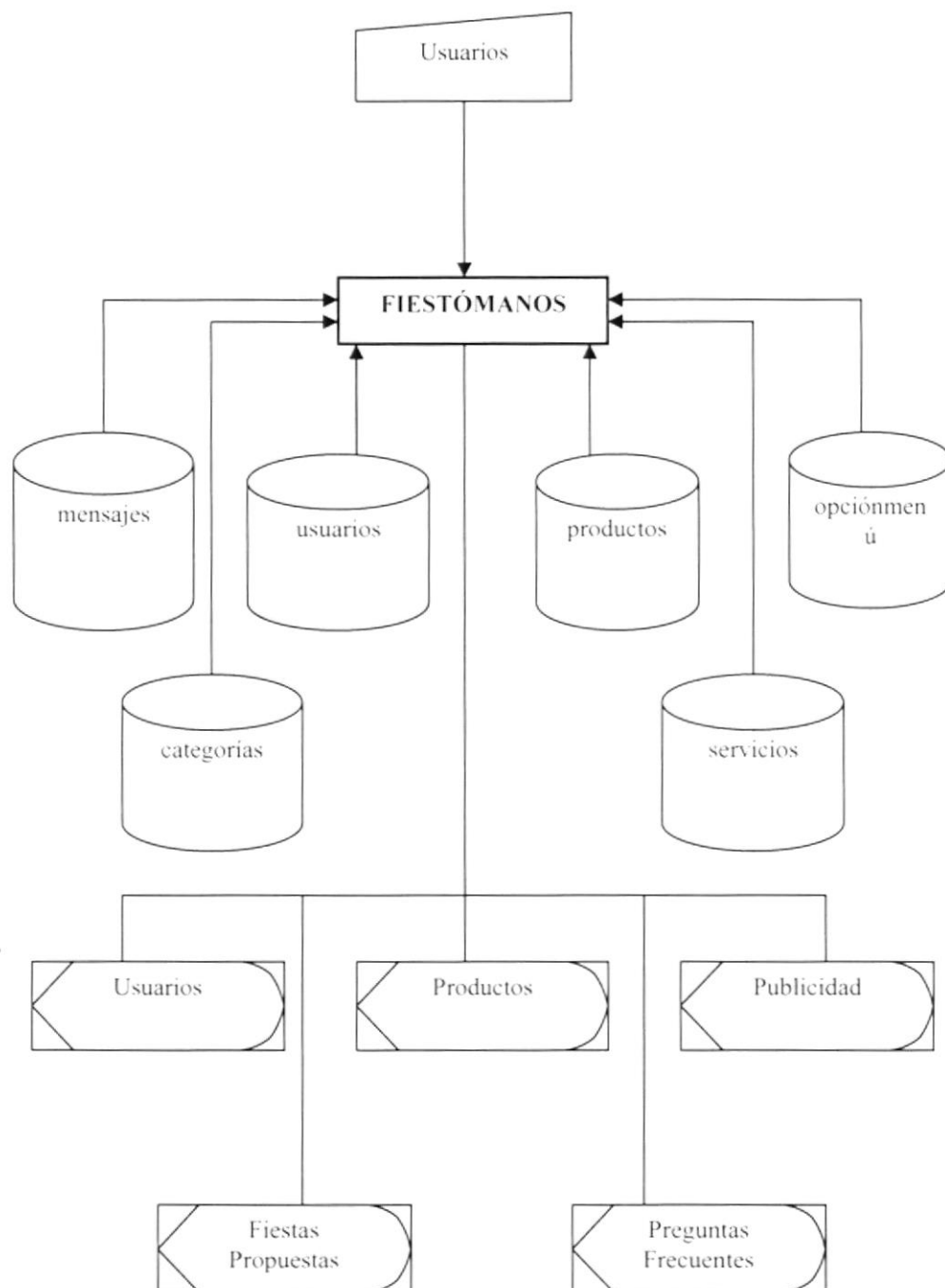

2.2.1 NARRATIVA DEL DIAGRAMA GENERAL DEL SITIO WEB FIESTÓMANOS

1. Ingreso de información por parte de los usuarios que se registran en el sitio y adquieren un producto o servicio.
2. El sistema actualiza todas las páginas del sitio.
3. Las salidas son los reportes, cuya información proporcionará datos relevantes de la aceptación del sitio, productos y/o servicios.

2.3 DIAGRAMA TOP DOWN DEL SITIO WEB FIESTÓMANOS

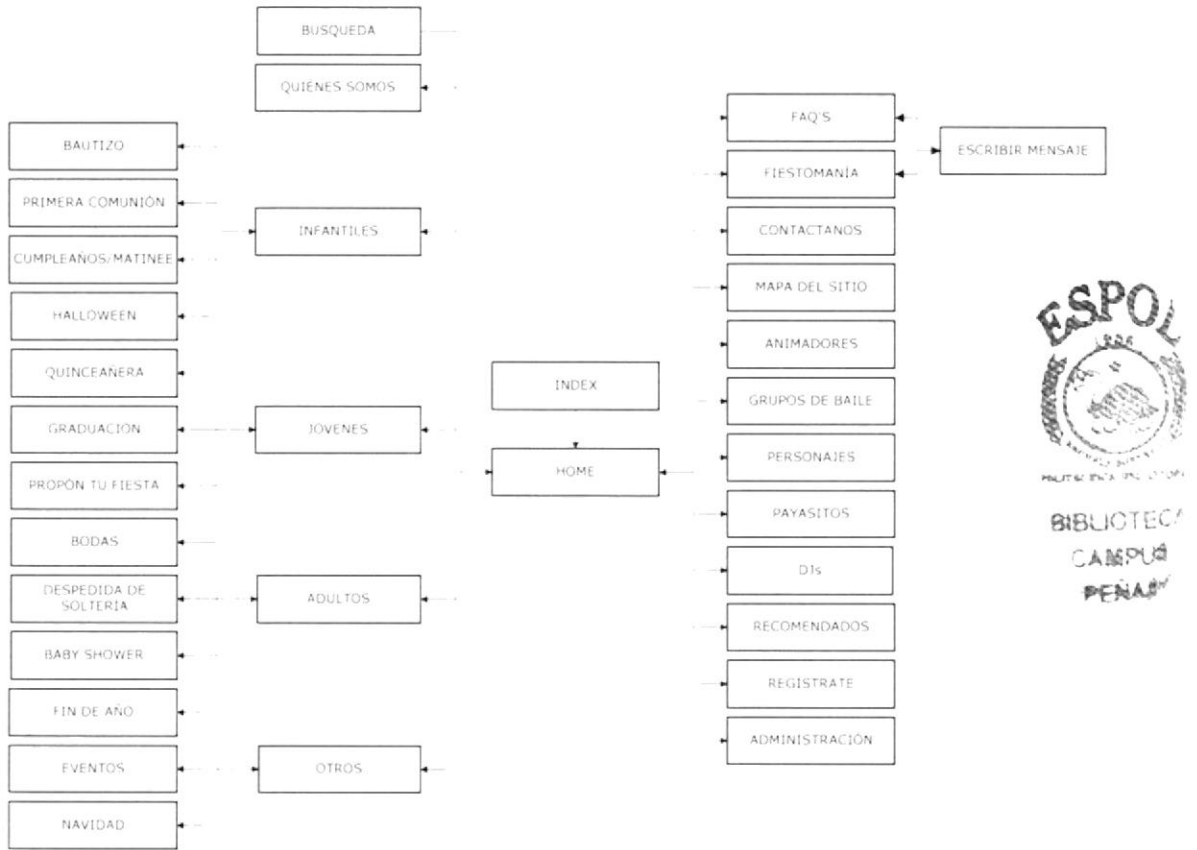



CAPÍTULO 3

**ESTANDARIZACIÓN
DE
FORMATOS**

3 ESTANDARIZACIÓN DE FORMATOS

Para lograr una referencia rápida y una búsqueda fácil, recomendamos utilizar la nomenclatura que describimos a continuación en nuestro manual.

3.1 FORMATOS DE ARCHIVOS DEL SITIO FIESTOMANOS

Nombre del sitio **FIESTOMANOS**

Nombre de páginas

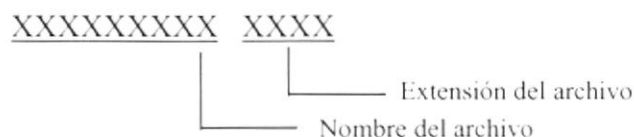

Ejemplo:

XXXXXXXXXX XXXX
principal extensión

Archivo:

principal.html
principal.php

ARCHIVO	EXTENSION(ES)
JavaScript	.js
Preprocesador de Hipertexto	.php .php3 .php4 .phtml
Lenguaje Marcado de Hipertexto	.htm .html
GIF	.gif
JPEG	.jpeg .jpg
Definición de tabla en MySQL	.frm
Datos almacenados en las tablas de MySQL	.myd
Indices de las tablas en MySQL	.myi

3.2 FORMATO DE BASE DE DATOS, TABLAS Y CAMPOS

3.2.1 ESTÁNDAR DE LA BASE DE DATOS



Ejemplo:

XX XXXXXXXXXX
db fiestomanos

Base:

db_fiestomanos

3.2.2 ESTÁNDAR DE LAS TABLAS



Ejemplo:

XXX X XXXXXXXXXXXXX
fst m usuarios

Tabla:

fst_m_ciudades



TIPOS DE TABLAS	
Maestra	m
Histórica	h
Transaccional	t
Procedimientos	p
Temporales	tmp

3.2.3 ESTÁNDAR DE LOS CAMPOS

El formato para los nombres de los campos que conforman las tablas es el siguiente:



Ejemplo:

Tabla.- fst_m_ciudad → Campo.- ciu_nombre

CIU_PAIS	CIU_PROVI...	CIU_CODIGO	CIU_NOMBRE
1	1	1	Guayaquil
1	2	1	Babahoyo
1	3	1	Esmeraldas
1	4	1	Quito
1	5	1	Tulcán
1	6	1	Latacunga

3.3 FORMATOS PARA ESTÁNDARES DE PROGRAMACIÓN

3.3.1 FORMATO PARA EL NOMBRE DE FORMULARIOS

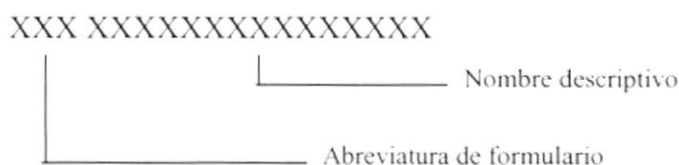

Ejemplo:

FrmMantUsuarios

3.3.2 FORMATO PARA EL NOMBRE DE CONTROLES

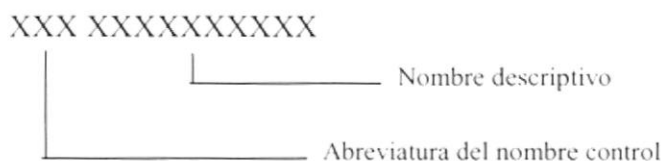

En el siguiente cuadro mostramos las abreviaturas utilizadas por los objetos de formularios (controles), en el sitio Fiestómanos.

ABREVIATURAS DE CONTROLES DE FORMULARIOS	
Controles	Abreviaturas
Text	Txt
Password	Pwd
Selection	Lst
TextArea	Txa
Submit y Reset	Btn
Radio	Opt
CheckBox	Chk
Hidden	Hdn

Ejemplo:

```
<input type="text" name="TxtAceptar" value="Valor" size="Tamaño"
maxlenght="TamMaximo">
```

Cabe recalcar que el estándar de nombres de formularios y controles utilizados en este manual es el mismo que Microsoft estandarizó.

3.3.3 FORMATO PARA EL NOMBRE DE VARIABLES Y CONSTANTES

Las variables y constantes utilizadas en lenguaje PHP se les antepone el símbolo S.

SXXXXXXXXX
 Nombre descriptivo

Ejemplo:

Sresult
 SNombre

3.4 FORMATOS DE ELEMENTOS GRÁFICOS

3.4.1 FORMATOS DE IMÁGENES

Los formatos de imágenes utilizados en el sitio son:

Tipo de Archivo	Extensión
Banners animados	.swf
Imágenes animadas	.gif
Imágenes de productos y servicios	.jpeg

3.4.2 FORMATOS DE NOMBRES DE IMÁGENES

Los formatos para el nombre de imágenes esta dado por:

XXXXXXXXXXXXXXXXXXXXX.XXXX
 Nombre descriptivo Extensión de archivo

Ejemplos:

Logo1.gif
 Producto001.jpg



CAPÍTULO 4

MODELO ENTIDAD-RELACIÓN

4 MODELO ENTIDAD – RELACIÓN

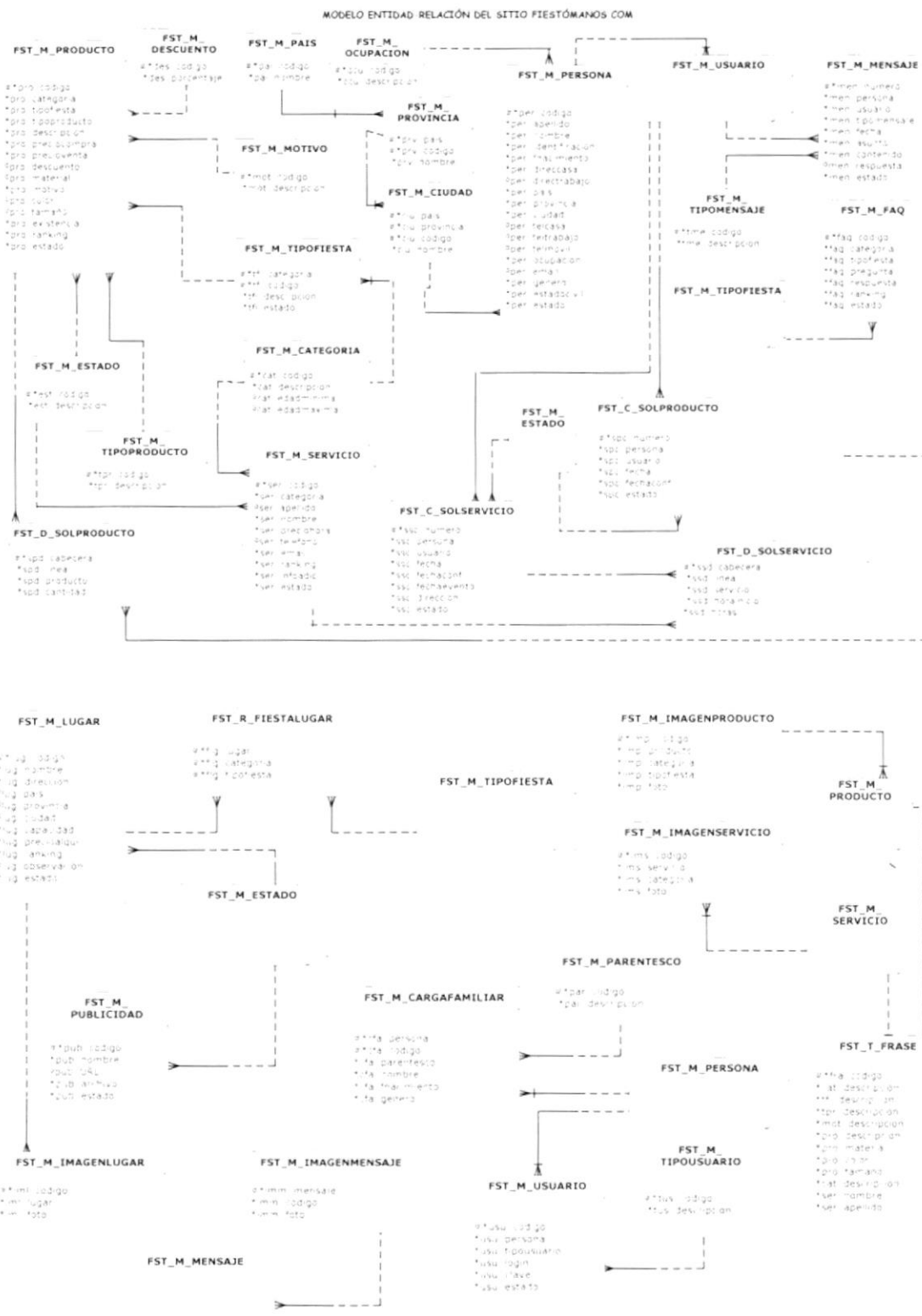



CAPÍTULO 5

ORGANIZACIÓN DE DIRECTORIOS Y SUBDIRECTORIOS

5 ORGANIZACIÓN DE LOS DIRECTORIOS Y SUBDIRECTORIOS

Carpeta Flash: Contiene las animaciones y banners creados con Flash.

Carpeta Estilos: Contiene las hojas de estilos en cascada (CSS) para aplicar formato al texto y a los formularios de las páginas Web.

Carpeta Imágenes: Contiene todas las imágenes que se incluyen en las diferentes páginas, a la vez este directorio consta de cuatro subdirectorios en los cuales se guardan imágenes específicas del Web Site.

Carpeta Javascript: Contiene los archivos javascripts incluidos en las diversas páginas del Web Site.

Carpeta PHP: Contiene las páginas con extensión php que son utilizadas para realizar acciones específicas en la aplicación cliente/servidor.

Carpeta Webpages: Contiene las páginas con extensión htm y php utilizadas en el Web Site.

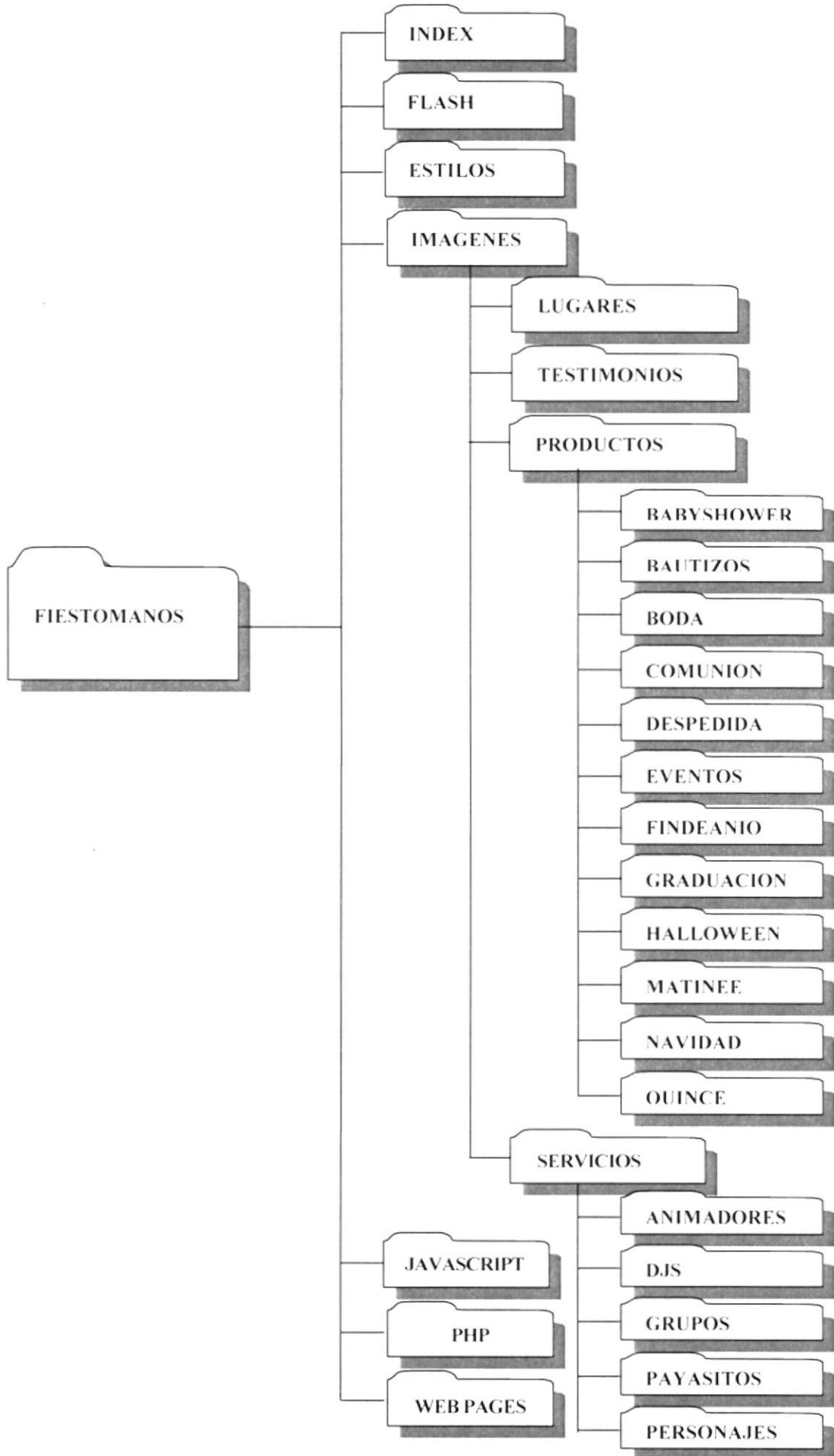



CAPÍTULO 6

AMBIENTE OPERACIONAL

6 AMBIENTE OPERACIONAL

6.1 ARRANQUE DEL SISTEMA

1. Utilizando el menú Inicio de Windows (**Start**), nos vamos a la opción **Programs** y buscamos la aplicación **Internet Explorer**.

(**Nota:** En una pc con sistema operativo con versión en español las opciones serán "Inicio → Programas → Internet Explorer")



Figura 6.1. Pantalla de Windows

2. Para arrancar el sistema deberá escribir la dirección del Web Site:

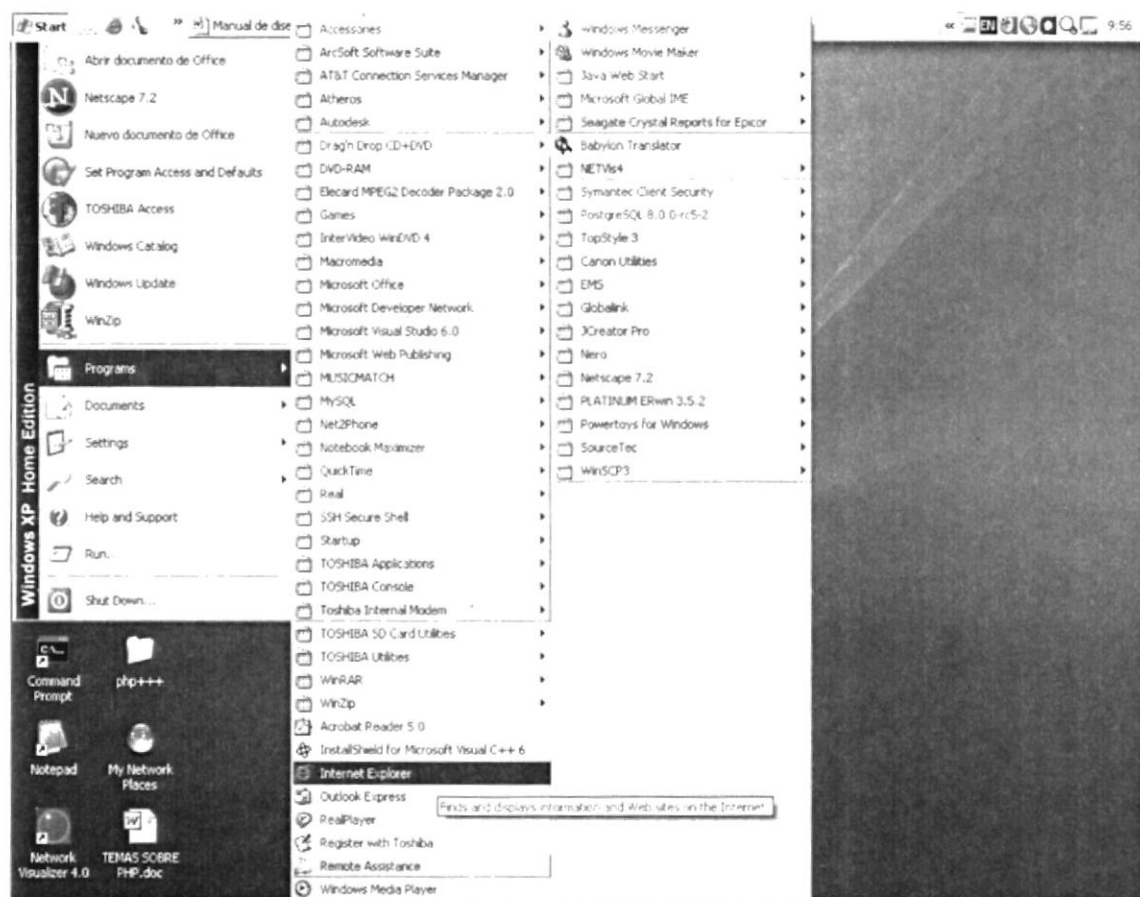

Figura 6.2. Barra de herramientas de Internet

Se presentará por pantalla el Home, el cual muestra las principales opciones del Web Site de Fiestómanos.



Figura 6.3. Página principal de Fiestómanos



CAPÍTULO 7

REQUERIMIENTOS OPERACIONALES

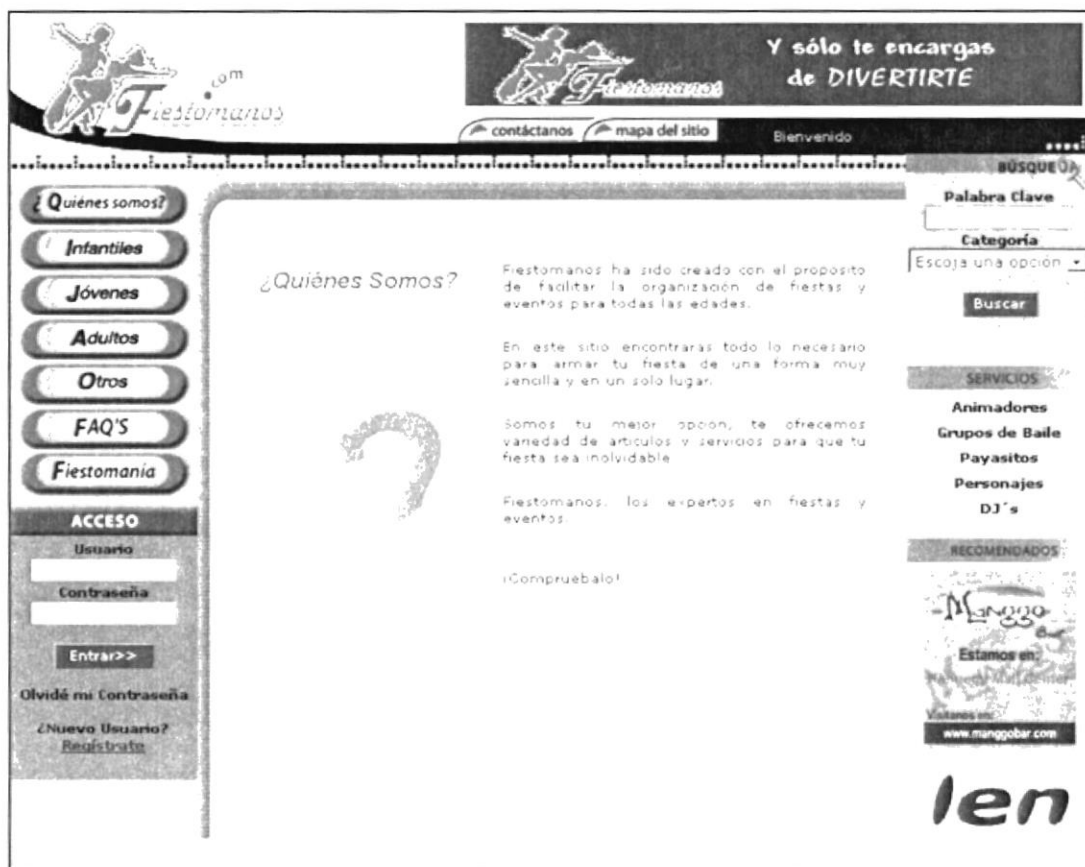
7 REQUERIMIENTOS OPERACIONALES

7.1 REQUERIMIENTOS DE HARDWARE

El Web Site de Fiestómanos, necesita como mínimo los siguientes requerimientos de dispositivos o hardware:

- ⊞ Procesador Pentium III de 500 Mhz o superior
- ⊞ RAM de sistema mínimo/máximo 64 MB/1 GB
- ⊞ Disco Duro de 10 Gb o superior
- ⊞ Tarjeta controladora de vídeo
- ⊞ Monitor SVGA
- ⊞ Mouse
- ⊞ Teclado
- ⊞ Compartimentos de unidad accesible (3,5") de 1.44 Mb.
- ⊞ Tarjeta Fax/Módem 56 Kbps.
- ⊞ Tarjeta de Red FastEthernet 10/100 Kbps o superior.

7.2 REQUERIMIENTOS DE SOFTWARE

Se necesita la instalación de los siguientes programas:

- ⊞ Microsoft Windows 98SE o superior.
- ⊞ Browser: Internet Explorer ó Netscape 4.0 o superior
- ⊞ Software de conexión a Internet.
- ⊞ Software de desarrollo en este caso (Dreamweaver MX 2004).
- ⊞ Servidor Apache 1.3.31win o superior.
- ⊞ Lenguaje del Lado Servidor PHP 4 (instalarlo como módulo de Apache).
- ⊞ Lenguaje del Lado Cliente JavaScript (no hay necesidad de instalarlo).
- ⊞ Lenguaje HTML (no hay necesidad de instarlo).

7.3 REQUERIMIENTOS VARIOS

- ⊞ Proveedor de direcciones IP Públicas.
- ⊞ Proveedor de dominio y en nuestro caso el dominio será: Fiestomanos.com.
- ⊞ Programa Antivirus.





CAPÍTULO 8

DISEÑO DE FORMATO DE PANTALLAS

8 DISEÑO DE FORMATO DE PANTALLAS

8.1 PÁGINA HOME

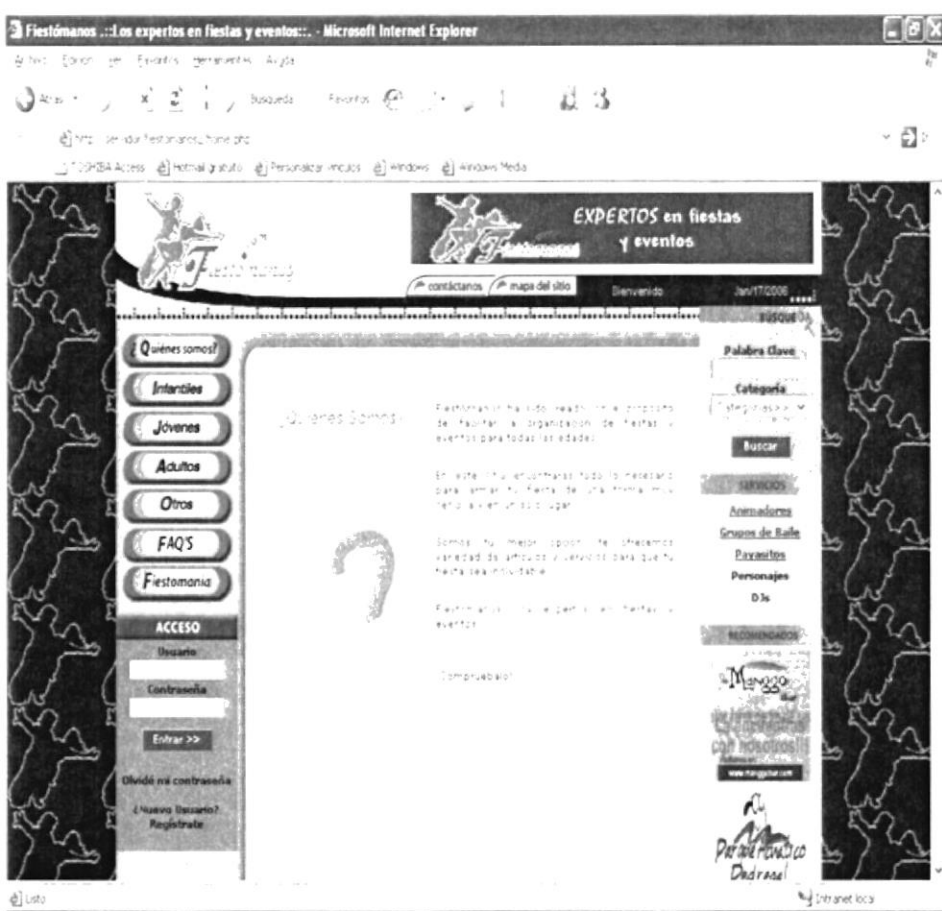
 <p>SITIO WEB FIESTÓMANOS VERSIÓN 1.0</p>	Página 1 de 1					
Nombre del archivo: Home.php	<table border="1"> <tr> <td data-bbox="703 387 952 464">Fecha de diseño: 10/10/2005</td> <td data-bbox="952 387 1294 464">Fecha de actualización: 10/10/2005</td> </tr> <tr> <td colspan="2" data-bbox="703 464 1294 608">Autores: Christian Rojas Victoria Delgado Sandy Ramírez</td> </tr> </table>		Fecha de diseño: 10/10/2005	Fecha de actualización: 10/10/2005	Autores: Christian Rojas Victoria Delgado Sandy Ramírez	
Fecha de diseño: 10/10/2005	Fecha de actualización: 10/10/2005					
Autores: Christian Rojas Victoria Delgado Sandy Ramírez						
	Descripción: Página que se visualiza al ingresar en el Web Site.					
DISEÑO DE FORMATO DE PANTALLAS						
						

8.2 PÁGINA DE INTRODUCCIÓN

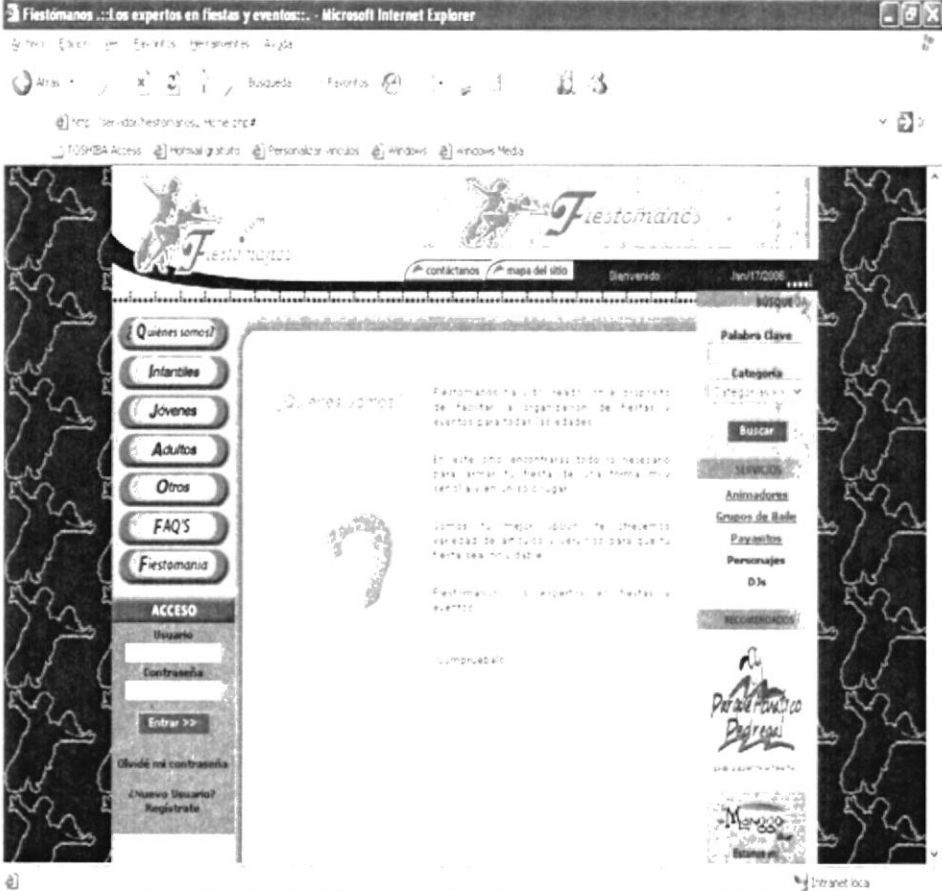
 <p>SITIO WEB FIESTÓMANOS VERSIÓN 1.0</p>		Página 1 de 1	
		Fecha de diseño: 10/10/2005	Fecha de actualización: 10/10/2005
		Autores: Christian Rojas Victoria Delgado Sandy Ramírez	
Nombre del archivo: Home.php#	Descripción: Breve explicación de quienes conforman el sitio y a que se dedican.		
DISEÑO DE FORMATO DE PANTALLAS			
			

8.3 PÁGINA DE PRODUCTOS DE BAUTIZO

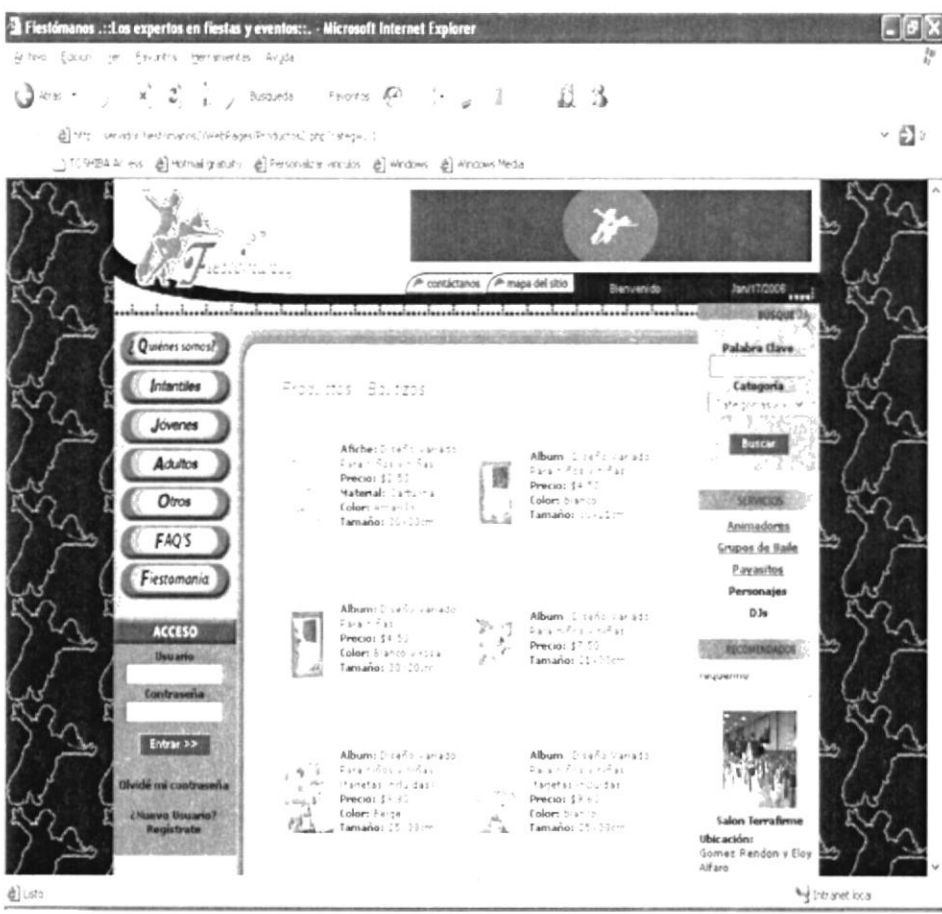
 <p>SITIO WEB FIESTÓMANOS VERSIÓN 1.0</p>	Página 1 de 1	
	Fecha de diseño: 10/10/2005	Fecha de actualización: 10/10/2005
	Autores: Christian Rojas Victoria Delgado Sandy Ramírez	
Nombre del archivo: Productos2.php?categ=1;1	Descripción: Página en la cual los usuarios conocerán sobre los productos de bautizos.	
DISEÑO DE FORMATO DE PANTALLAS		
		

8.4 PÁGINA DE PRODUCTOS PRIMERA COMUNIÓN

 <p>SITIO WEB FIESTÓMANOS VERSIÓN 1.0</p>	Página 1 de 1	
	Fecha de diseño: 10/10/2005	Fecha de actualización: 10/10/2005
Autores: Christian Rojas Victoria Delgado Sandy Ramírez		
Nombre del archivo: Productos2.php?categ=1:2	Descripción: Página en la cual los usuarios conocerán los productos de primera comunión.	

DISEÑO DE FORMATO DE PANTALLAS

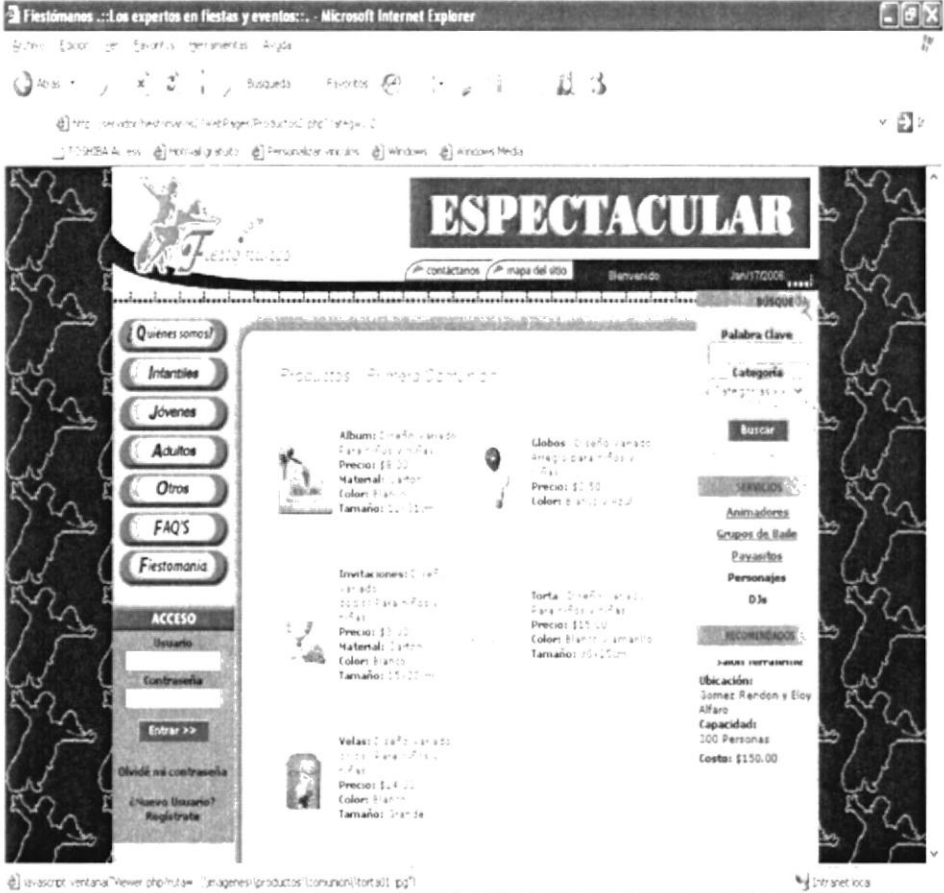

The screenshot shows a web browser window titled "Fiestómanos... Los expertos en fiestas y eventos... - Microsoft Internet Explorer". The address bar shows the URL "http://www.fiestomanos.com/ViewPage/Products2.php?categ=1:2". The website header includes the "ESPECTACULAR" logo and navigation links for "contactanos" and "mapa del sitio". A "Bienvenido" message and the date "JAN/17/2006" are also present. The main content area is titled "Productos - Primera Comunión" and lists several items:

- Album:** 1 año, tamaño 10x10cm, Precio: \$8.00, Natural, color blanco.
- Globos:** 1 año, tamaño 10x10cm, Precio: \$1.00, color blanco y azul.
- Invitaciones:** 1 año, tamaño 10x10cm, Precio: \$1.00, Natural, color blanco.
- Torta:** 1 año, tamaño 10x10cm, Precio: \$15.00, color blanco y amarillo.
- Velas:** 1 año, tamaño 10x10cm, Precio: \$4.00, color blanco.

On the right side, there is a search bar with "Palabra clave" and "Buscar" buttons, and a "SERVICIOS" section listing "Animadores", "Grupos de baile", "Payasitos", "Personajes", and "DJs". A "RECOMENDADOS" section lists "JAMES RESTAURANTE" with details: "Ubicación: Gomez Rendon y Eloy Alfaro", "Capacidad: 200 Personas", and "Costo: \$150.00".

8.5 PÁGINA DE PRODUCTOS DE CUMPLEAÑOS/MATINÉE

 <p>SITIO WEB FIESTÓMANOS VERSIÓN 1.0</p>	Página 1 de 1	
	Fecha de diseño: 10/10/2005	Fecha de actualización: 10/10/2005
	Autores: Christian Rojas Victoria Delgado Sandy Ramírez	
Nombre del archivo: Productos2.php?categ=1;3	Descripción: Página en la cual los usuarios conocerán los productos de cumpleaños/matinée.	

DISEÑO DE FORMATO DE PANTALLAS

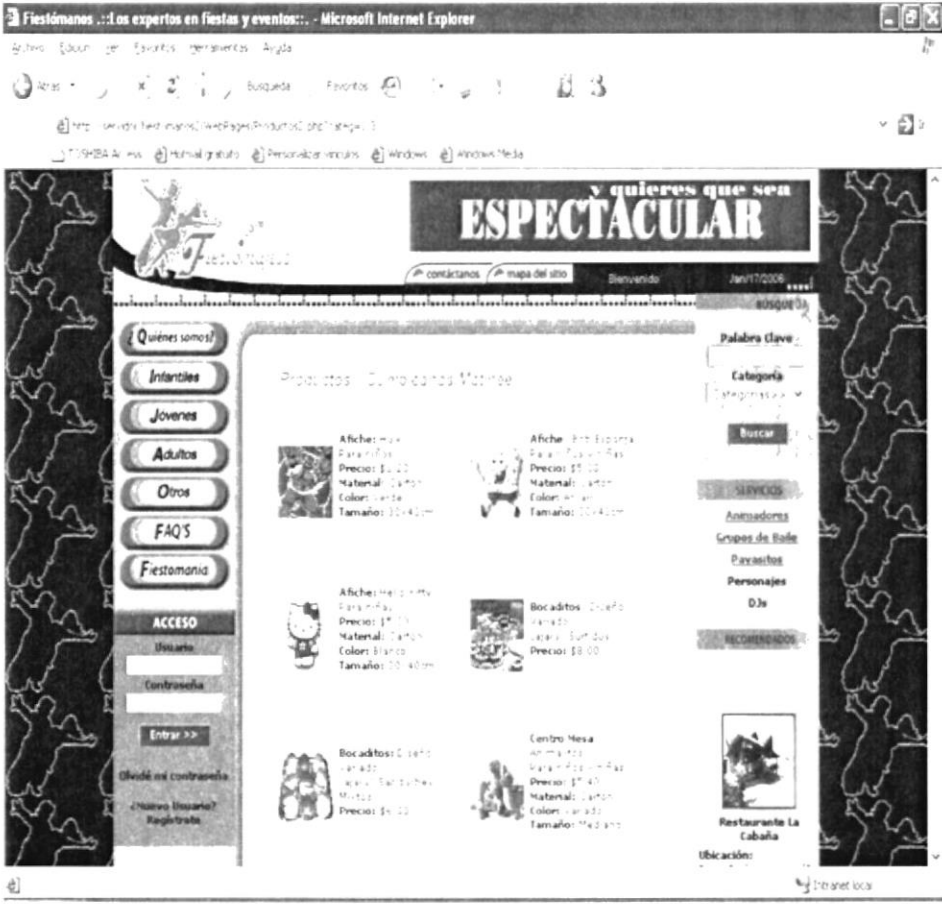

ESPOL
ESPOL
ESPOL

8.6 PÁGINA DE PRODUCTOS DE HALLOWEEN

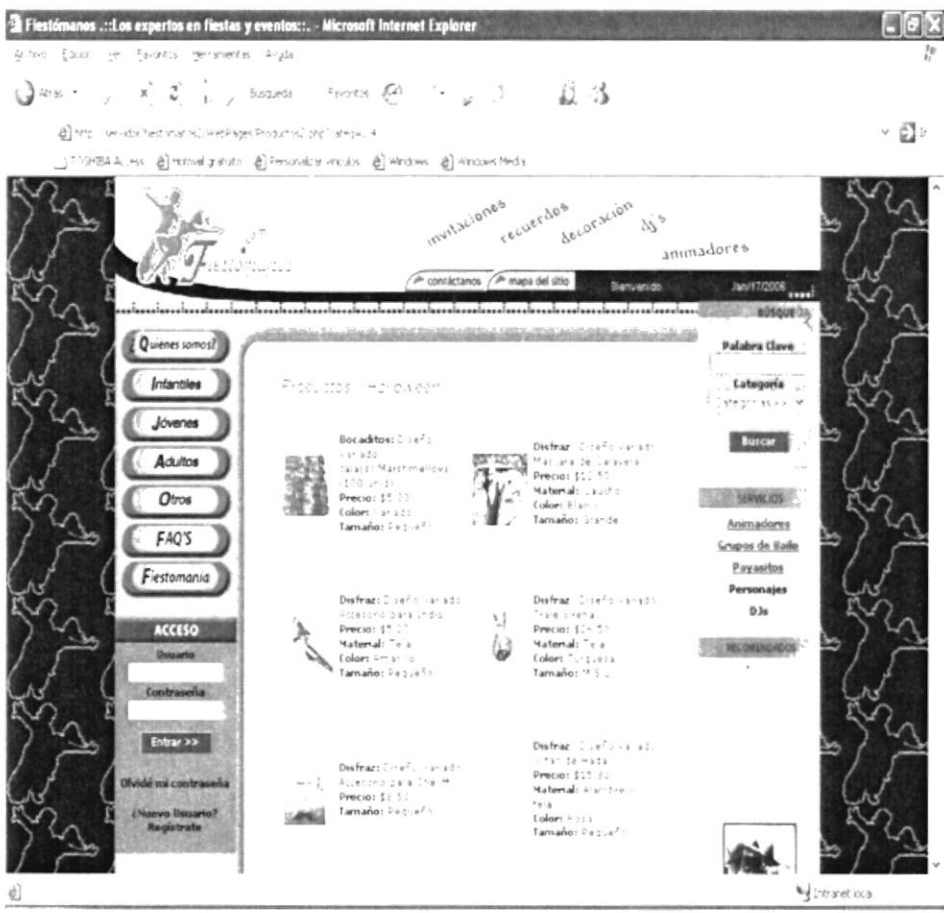
 <p>SITIO WEB FIESTÓMANOS VERSIÓN 1.0</p>	Página 1 de 1	
	<p>Fecha de diseño: 10/10/2005</p>	<p>Fecha de actualización: 10/10/2005</p>
<p>Autores: Christian Rojas Victoria Delgado Sandy Ramirez</p>		
<p>Nombre del archivo: Productos2.php?categ=1;4</p>	<p>Descripción: Página en la cual los usuarios conocerán los productos de halloween para niños.</p>	
<p>DISEÑO DE FORMATO DE PANTALLAS</p>		
 <p>The screenshot shows a web browser window displaying the 'Productos' page of the Fiestómanos website. The page features a navigation menu on the left with categories like 'Infantes', 'Jóvenes', 'Adultos', and 'Otros'. The main content area displays a grid of product listings, each with a small image, a title, and a brief description. The products include items like 'Bocaditos', 'Distraz', and 'Mascaras de Lavera'. A search bar and a sidebar with 'Palabra Clave' and 'Categoría' are also visible.</p>		

8.7 PÁGINA DE PRODUCTOS DE QUINCEAÑERAS

 <p>SITIO WEB FIESTÓMANOS VERSIÓN 1.0</p>	Página 1 de 1	
	Fecha de diseño: 10/10/2005	Fecha de actualización: 10/10/2005
	Autores: Christian Rojas Victoria Delgado Sandy Ramírez	
Nombre del archivo: Productos2.php?categ=2;1	Descripción: Página en la cual los usuarios conocerán los productos de quinceañeras.	

DISEÑO DE FORMATO DE PANTALLAS

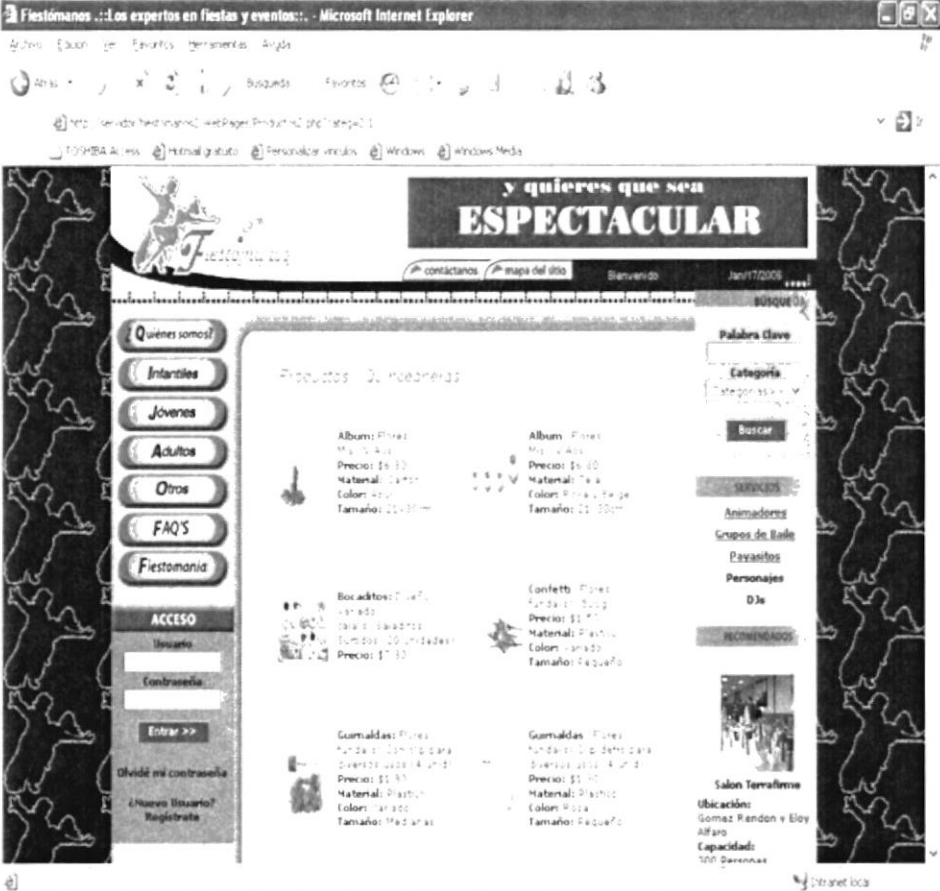

ESPOL
 BIBLIOTECA
 AVANZADAS
 PENAS

8.8 PÁGINA DE PRODUCTOS DE GRADUACIÓN

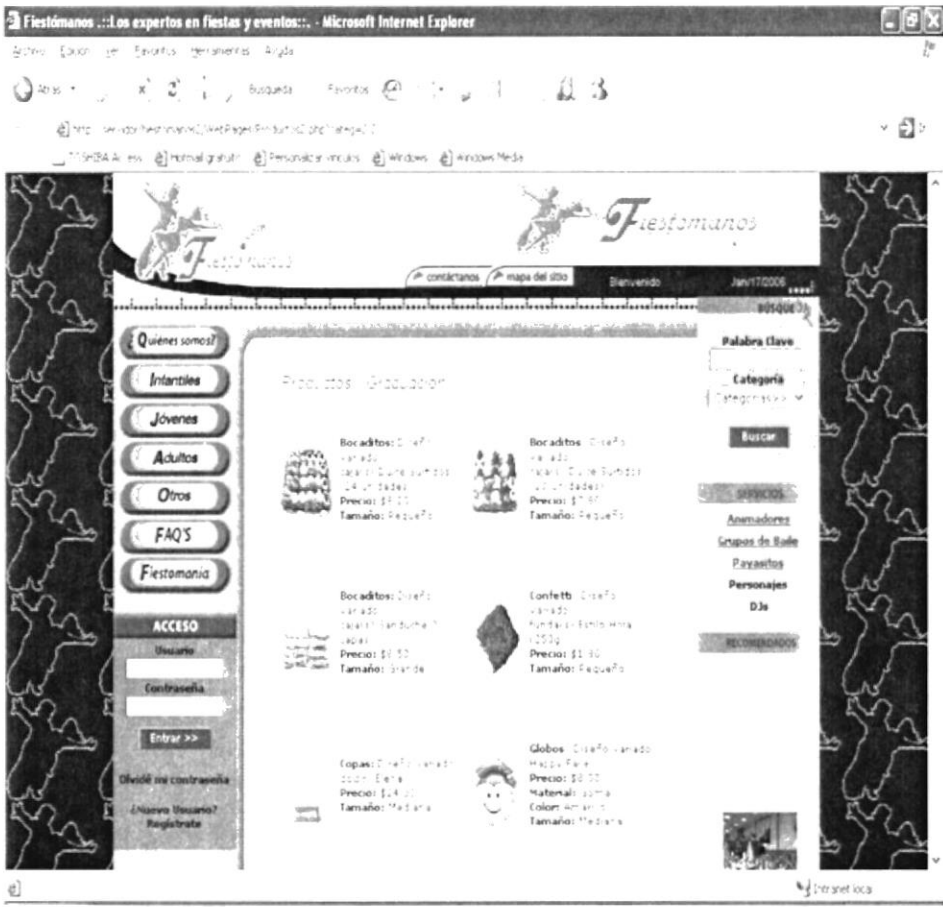
 <p>SITIO WEB FIESTÓMANOS VERSIÓN 1.0</p>	Página 1 de 1	
	Fecha de diseño: 10/10/2005	Fecha de actualización: 10/10/2005
	Autores: Christian Rojas Victoria Delgado Sandy Ramírez	
Nombre del archivo: Productos2.php?categ=2;2	Descripción: Página en la cual los usuarios conocerán los productos de graduación.	
DISEÑO DE FORMATO DE PANTALLAS		
		

8.9 PÁGINA DE PROPONER TU FIESTA

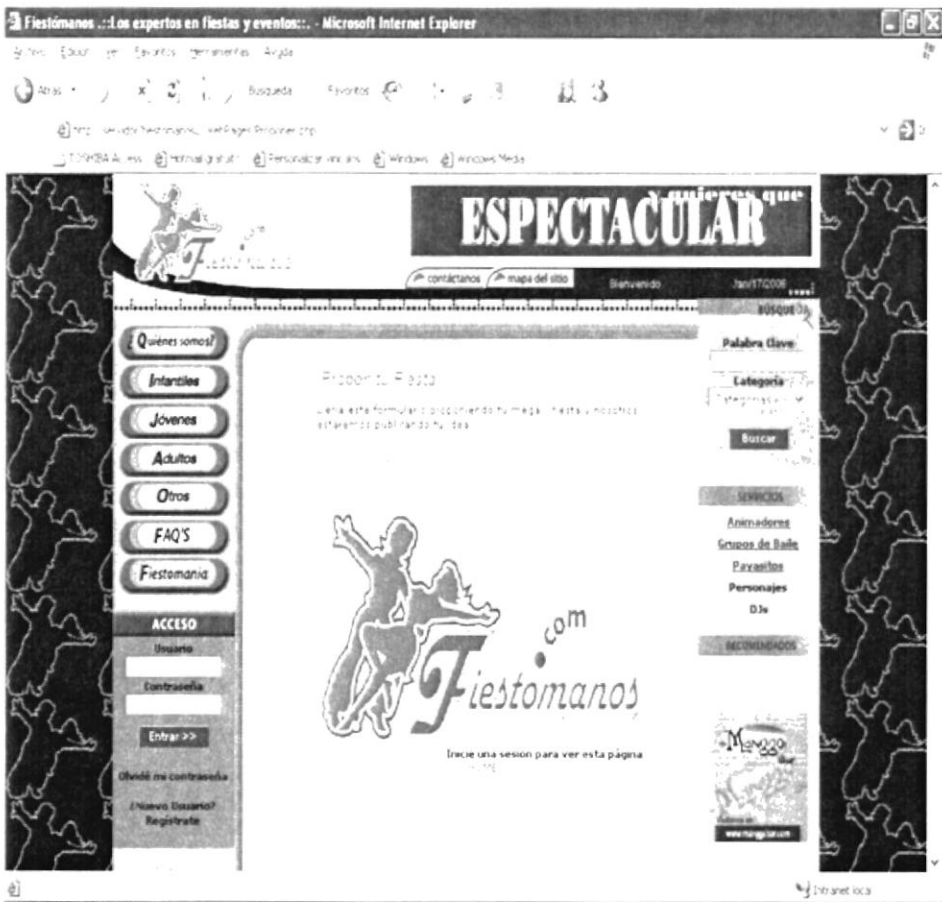
 <p>SITIO WEB FIESTÓMANOS VERSIÓN 1.0</p>	Página 1 de 1	
	Fecha de diseño: 10/10/2005	Fecha de actualización: 10/10/2005
	Autores: Christian Rojas Victoria Delgado Sandy Ramírez	
Nombre del archivo: Proponer.php	Descripción: Pantalla que informa al usuario que debe iniciar una sesión para poder llenar el formulario de proponer tu fiesta.	
DISEÑO DE FORMATO DE PANTALLAS		
		

8.10 PÁGINA DE PROPONER FIESTA CON SESIÓN INICIADA

 <p>SITIO WEB FIESTÓMANOS VERSIÓN 1.0</p>	Página 1 de 1	
	Fecha de diseño: 10/10/2005	Fecha de actualización: 10/10/2005
	Autores: Christian Rojas Victoria Delgado Sandy Ramírez	
Nombre del archivo: Proponer.php	Descripción: Pantalla que muestra formulario de proponer fiesta con sesión iniciada.	

DISEÑO DE FORMATO DE PANTALLAS



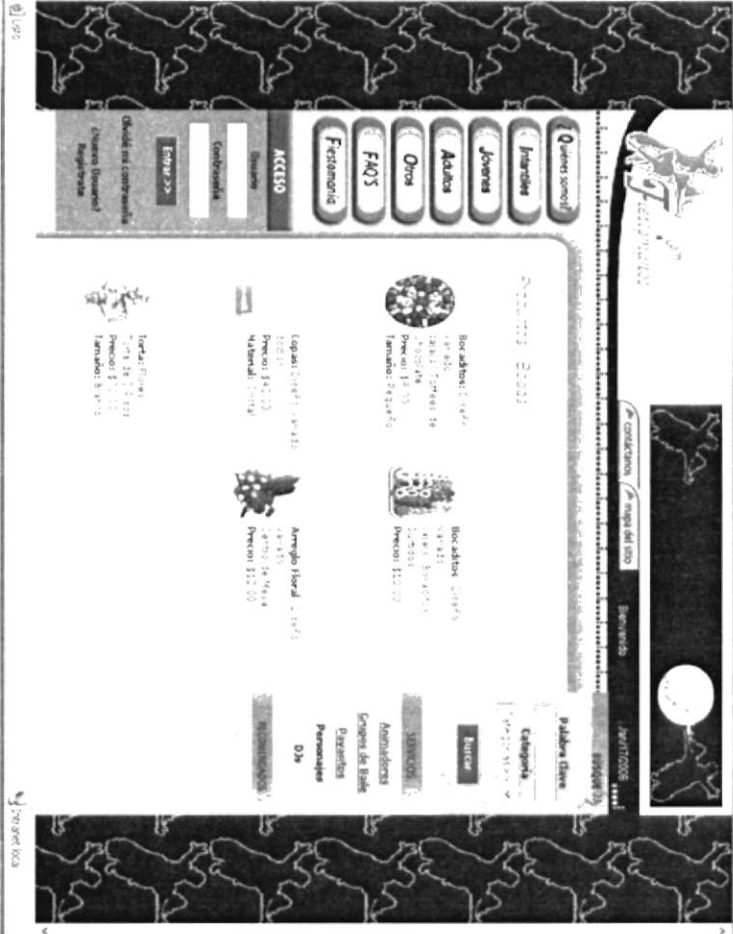

8.11 PÁGINA DE PRODUCTOS DE BODAS

		Página 1 de 1	
		Fecha de diseño: 10/10/2005	Fecha de actualización: 10/10/2005
Nombre del archivo: Productos2.php?categ=3:1		Autores: Christian Rojas Victoria Delgado Sandy Ramirez	
Descripción: Pantalla en que se muestran los productos para bodas.			
DISEÑO DE FORMATO DE PANTALLAS			

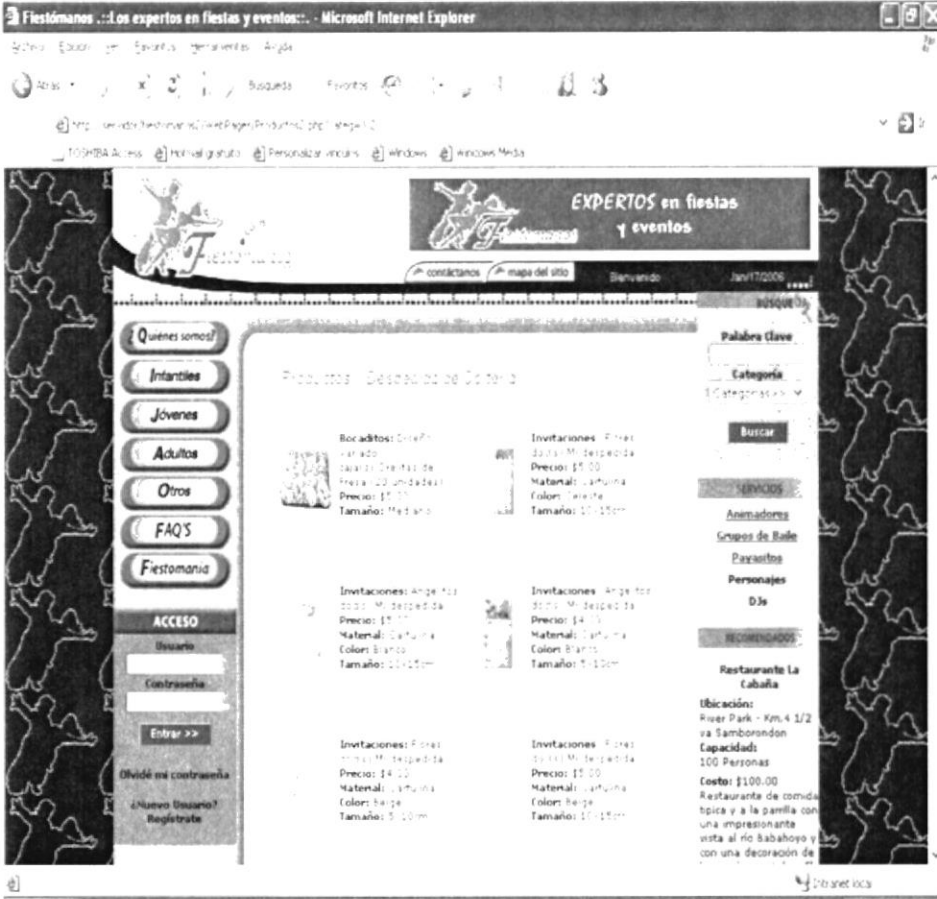
8.12 PÁGINA DE PRODUCTOS DE DESPEDIDA DE SOLTERÍA

 <p>SITIO WEB FIESTÓMANOS VERSIÓN 1.0</p>	Página 1 de 1	
	Fecha de diseño: 10/10/2005	Fecha de actualización: 10/10/2005
	Autores: Christian Rojas Victoria Delgado Sandy Ramirez	
Nombre del archivo: Productos2.php?categ=3;2	Descripción: Pantalla con información sobre los productos de despedida de soltería.	
DISEÑO DE FORMATO DE PANTALLAS		
		

8.13 PÁGINA DE PRODUCTOS DE BABY SHOWER

 <p>SITIO WEB FIESTÓMANOS VERSIÓN 1.0</p>	Página 1 de 1	
	Fecha de diseño: 10/10/2005	Fecha de actualización: 10/10/2005
	Autores: Christian Rojas Victoria Delgado Sandy Ramírez	
Nombre del archivo: Productos2.php?categ=3;3	Descripción: Pantalla con información sobre los productos de baby shower.	

DISEÑO DE FORMATO DE PANTALLAS

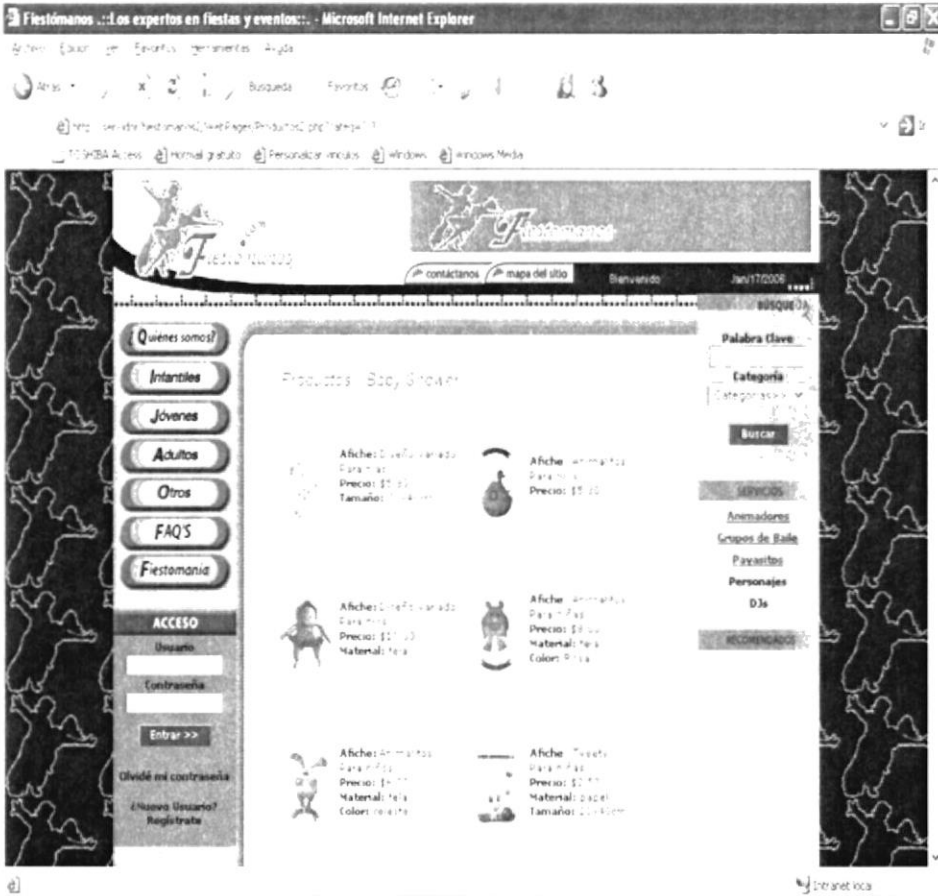

8.14 PÁGINA DE PRODUCTOS DE FIN DE AÑO

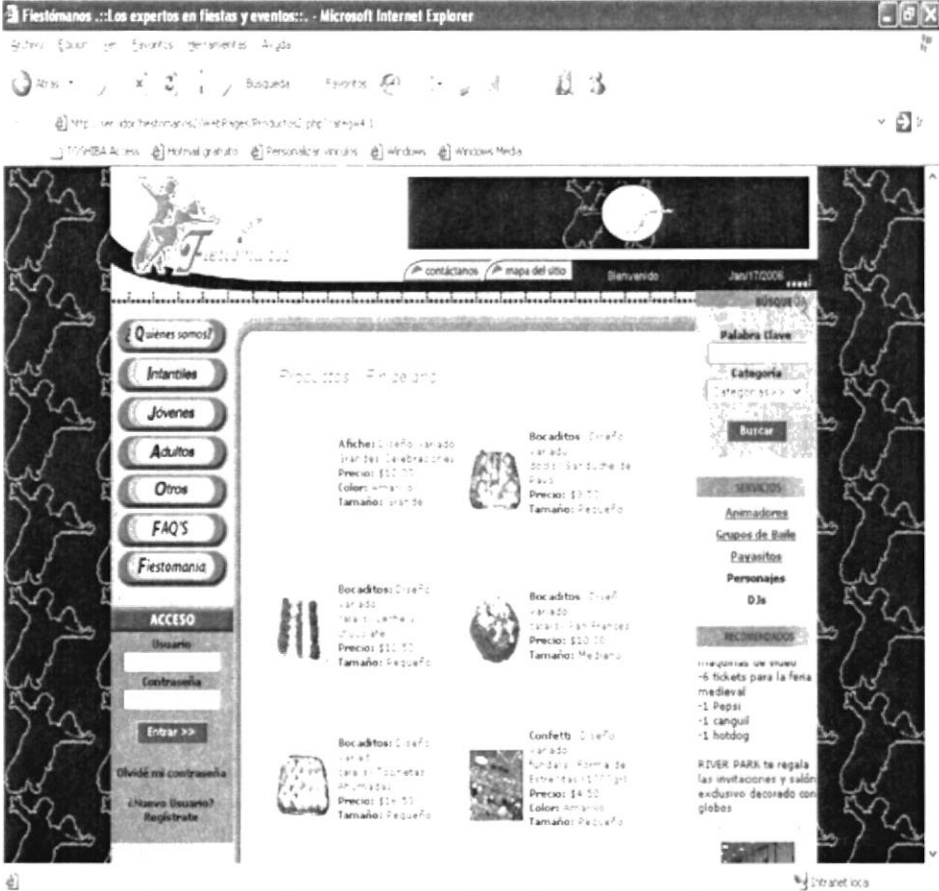
 <p>SITIO WEB FIESTÓMANOS VERSIÓN 1.0</p>	Página 1 de 1	
	Fecha de diseño: 10/10/2005	Fecha de actualización: 10/10/2005
	Autores: Christian Rojas Victoria Delgado Sandy Ramirez	
Nombre del archivo: Productos2.php?categ=4;1	Descripción: Pantalla con información sobre los productos de fin de año.	
DISEÑO DE FORMATO DE PANTALLAS		
		

8.15 PÁGINA DE PRODUCTOS NAVIDEÑOS

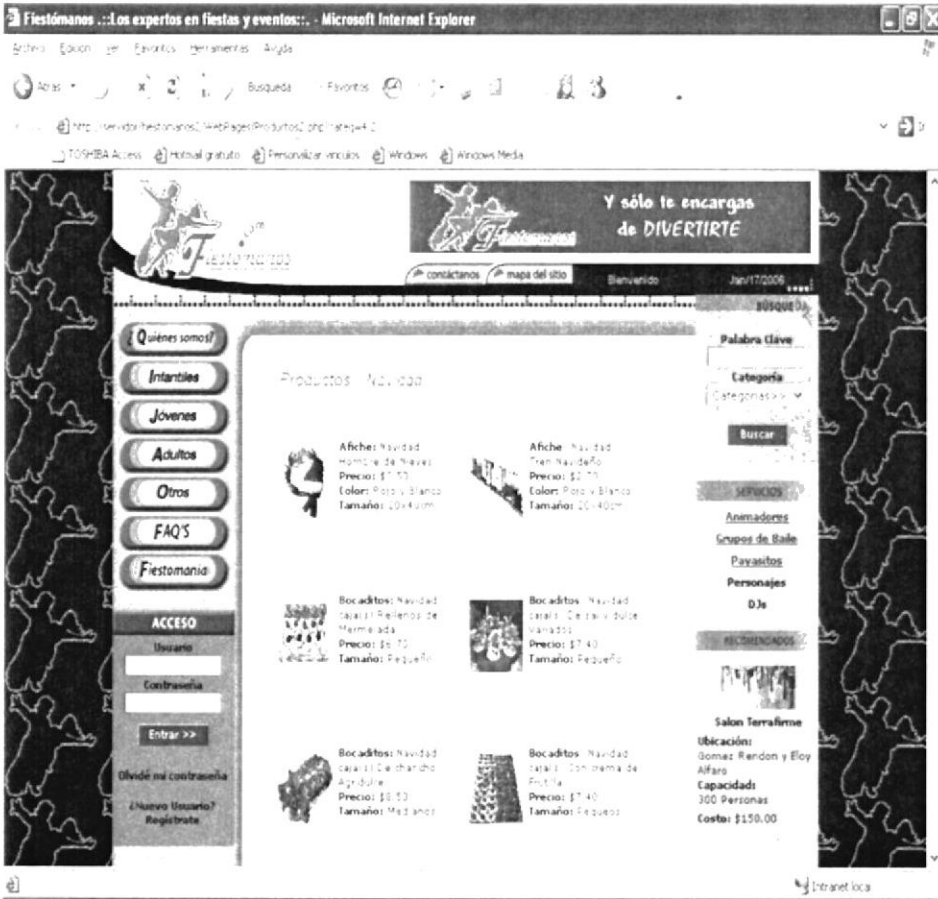
 <p>SITIO WEB FIESTÓMANOS VERSIÓN 1.0</p>	Página 1 de 1	
	Fecha de diseño: 10/10/2005	Fecha de actualización: 10/10/2005
Autores: Christian Rojas Victoria Delgado Sandy Ramírez		
Nombre del archivo: Productos2.php?categ=4;2	Descripción: Pantalla con información sobre los productos para la época navideña.	
DISEÑO DE FORMATO DE PANTALLAS		
		

8.16 PÁGINA DE PRODUCTOS PARA EVENTOS

 <p>SITIO WEB FIESTÓMANOS VERSIÓN 1.0</p>	Página 1 de 1	
	Fecha de diseño: 10/10/2005	Fecha de actualización: 10/10/2005
	Autores: Christian Rojas Victoria Delgado Sandy Ramírez	
Nombre del archivo: Productos2.php?categ=4;3	Descripción: Pantalla con información sobre los productos para eventos sociales.	

DISEÑO DE FORMATO DE PANTALLAS

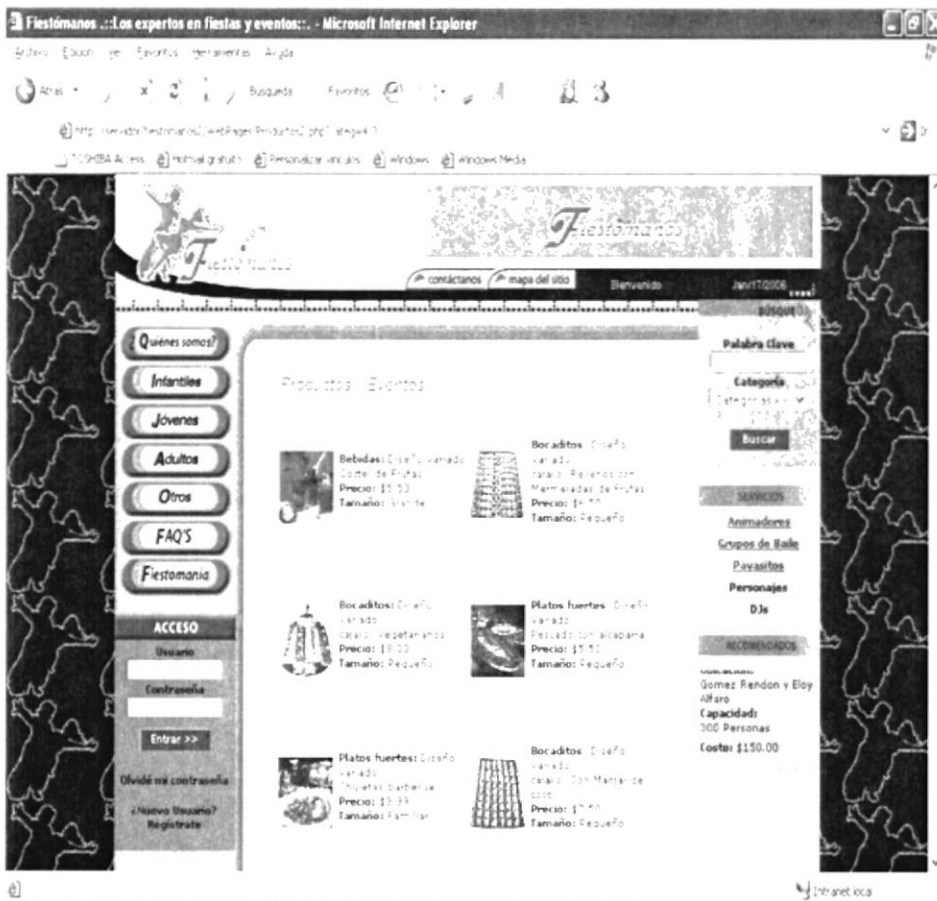

8.17 PÁGINA DE PREGUNTAS FRECUENTES

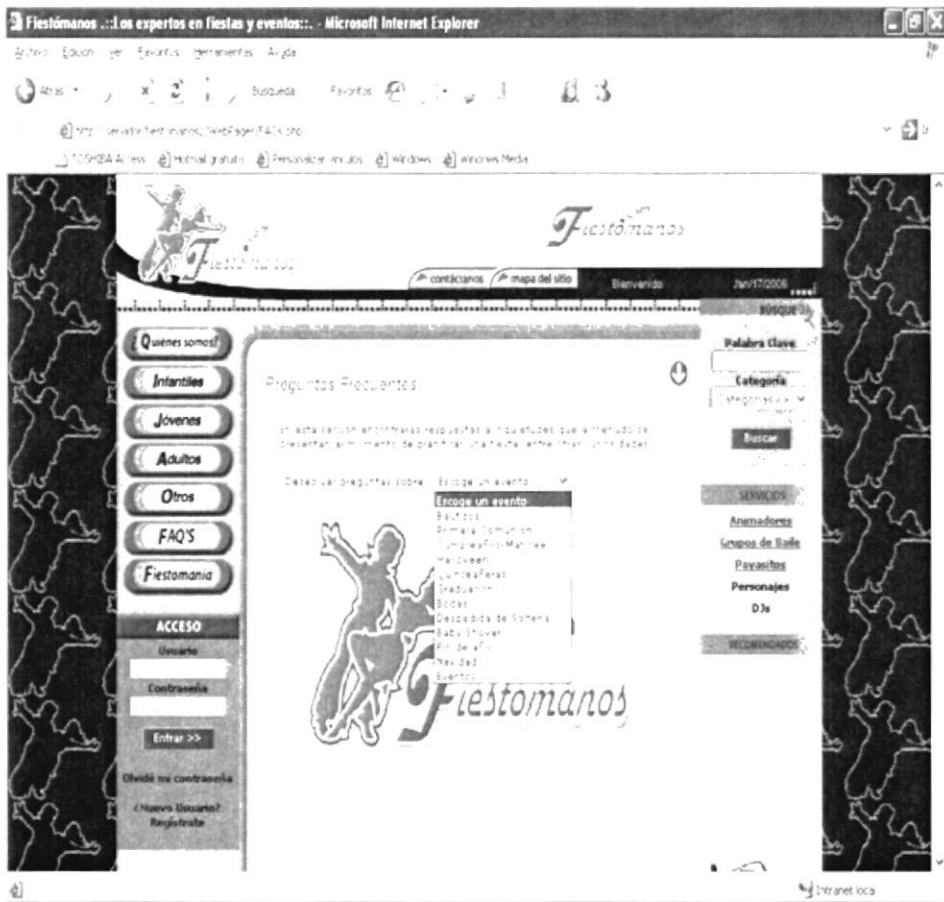
 <p>SITIO WEB FIESTÓMANOS VERSIÓN 1.0</p>	Página 1 de 1	
	Fecha de diseño: 10/10/2005	Fecha de actualización: 10/10/2005
	Autores: Christian Rojas Victoria Delgado Sandy Ramirez	
Nombre del archivo: FAQs.php	Descripción: Pantalla en que el usuario puede enviar sus preguntas o inquietudes sobre algún evento en particular.	
DISEÑO DE FORMATO DE PANTALLAS		
		

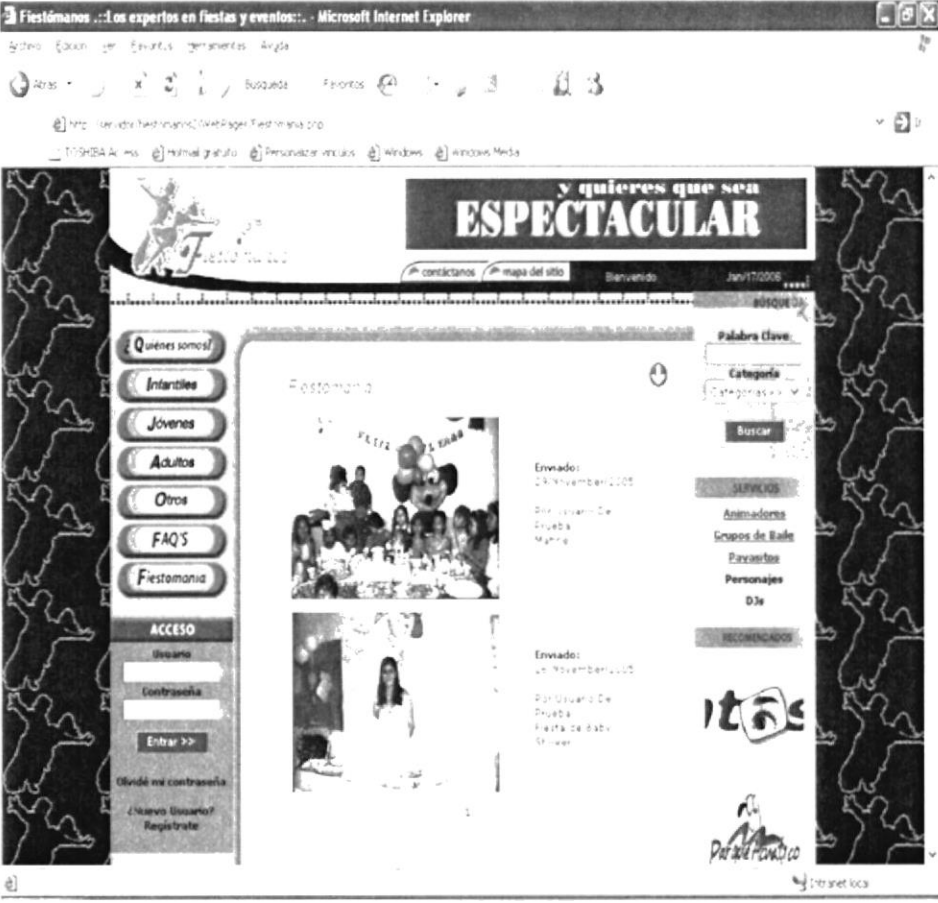

8.18 PÁGINA DE FIESTOMANÍA

 <p>SITIO WEB FIESTÓMANOS VERSIÓN 1.0</p>	Página 1 de 1					
<p>Nombre del archivo: Fiestomania.php</p>	<table border="1"> <tr> <td data-bbox="703 356 952 433">Fecha de diseño: 10/10/2005</td> <td data-bbox="952 356 1298 433">Fecha de actualización: 10/10/2005</td> </tr> <tr> <td colspan="2" data-bbox="703 433 1298 570">Autores: Christian Rojas Victoria Delgado Sandy Ramirez</td> </tr> </table>		Fecha de diseño: 10/10/2005	Fecha de actualización: 10/10/2005	Autores: Christian Rojas Victoria Delgado Sandy Ramirez	
Fecha de diseño: 10/10/2005	Fecha de actualización: 10/10/2005					
Autores: Christian Rojas Victoria Delgado Sandy Ramirez						
DISEÑO DE FORMATO DE PANTALLAS						
						

8.19 PÁGINA DE MENSAJES

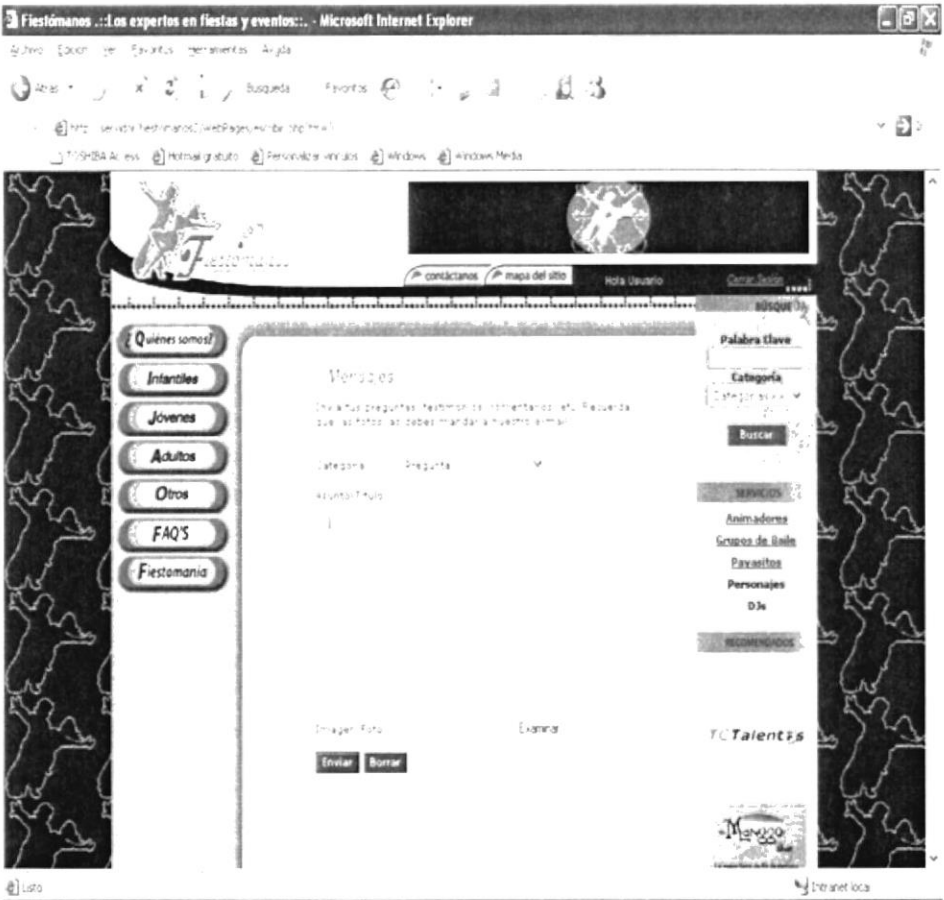
 <p>SITIO WEB FIESTÓMANOS VERSIÓN 1.0</p>	Página 1 de 1	
	Fecha de diseño: 10/10/2005	Fecha de actualización: 10/10/2005
	Autores: Christian Rojas Victoria Delgado Sandy Ramírez	
Nombre del archivo: Escribir.php?tm=3	Descripción: Pantalla en que el usuario puede enviar sus preguntas, testimonios, comentarios.	
DISEÑO DE FORMATO DE PANTALLAS		
		

8.20 PÁGINA DE MAPA DEL SITIO

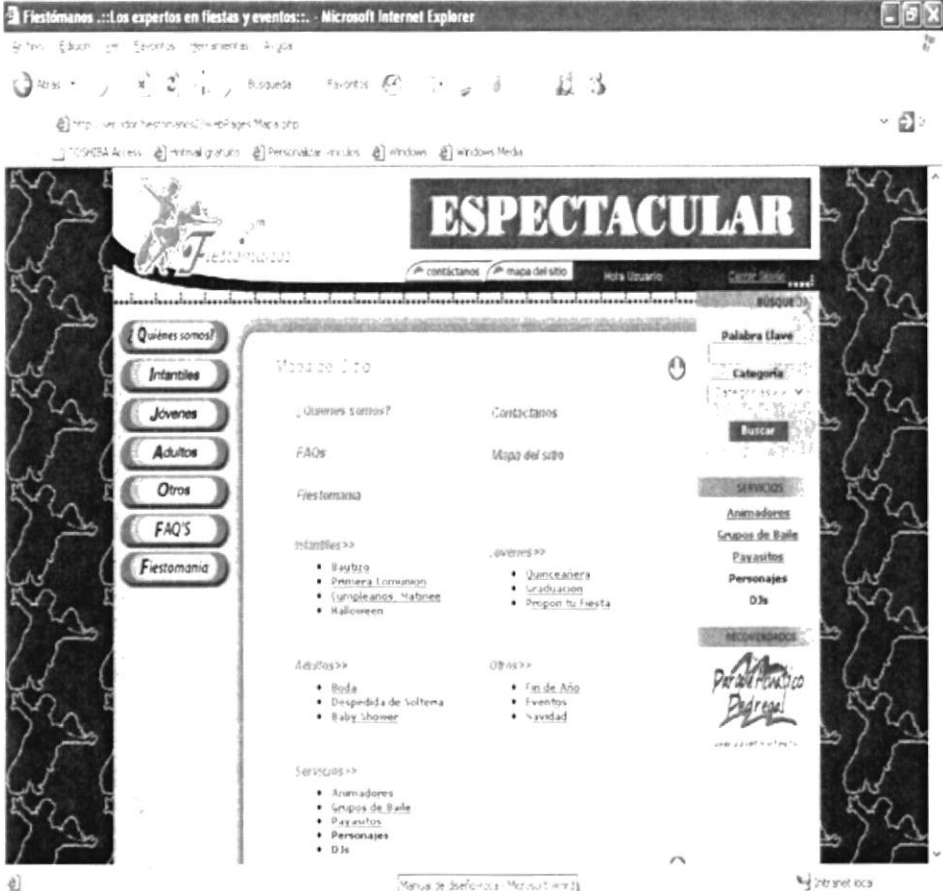
 <p>SITIO WEB FIESTÓMANOS VERSIÓN 1.0</p>	Página 1 de 1	
	Fecha de diseño: 10/10/2005	Fecha de actualización: 10/10/2005
	Autores: Christian Rojas Victoria Delgado Sandy Ramirez	
Nombre del archivo: Mapa.php	Descripción: Pantalla que muestra a los usuarios los distintos enlaces a las páginas del sitio.	
DISEÑO DE FORMATO DE PANTALLAS		
		

8.21 PÁGINA DE CONTÁCTANOS

 <p>SITIO WEB FIESTÓMANOS VERSIÓN 1.0</p>	Página 1 de 1	
	Fecha de diseño: 10/10/2005	Fecha de actualización: 10/10/2005
	Autores: Christian Rojas Victoria Delgado Sandy Ramírez	
Nombre del archivo: Contactanos.php	Descripción: Pantalla que muestra a los usuarios información para contactar con fiestómanos.	

DISEÑO DE FORMATO DE PANTALLAS

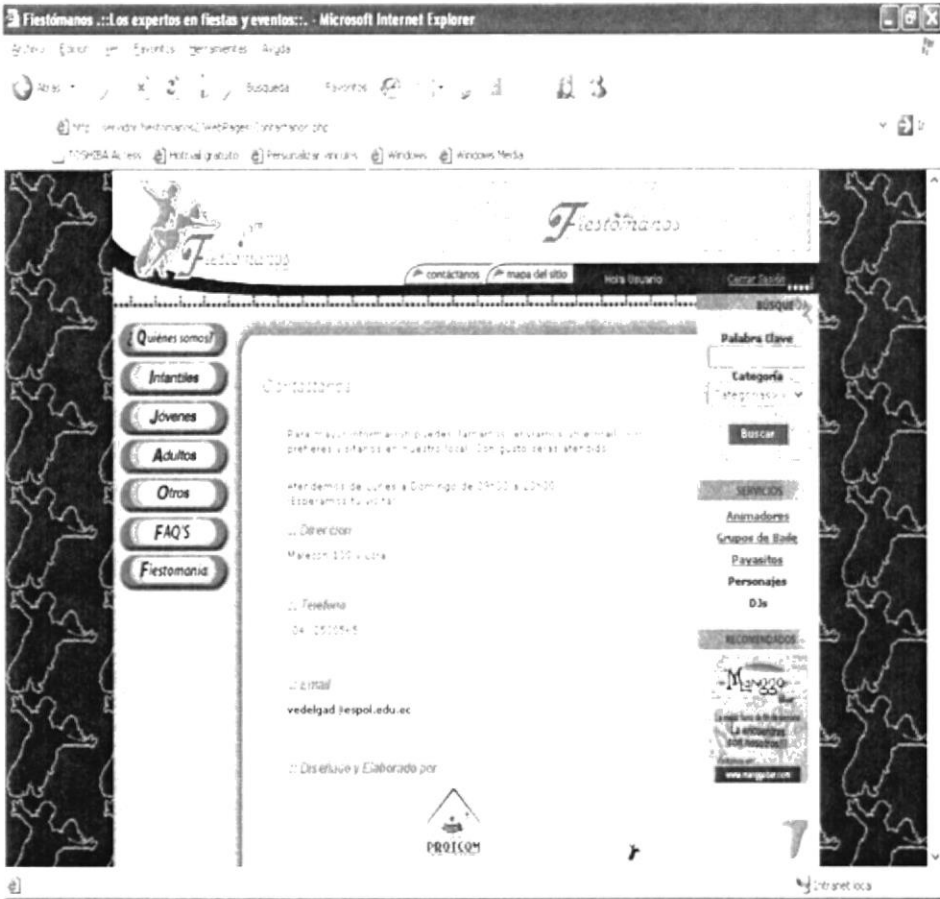



8.22 PÁGINA DE SERVICIOS DE ANIMADORES

 <p>SITIO WEB FIESTÓMANOS VERSIÓN 1.0</p>	Página 1 de 1	
	Fecha de diseño: 10/10/2005	Fecha de actualización: 10/10/2005
	Autores: Christian Rojas Victoria Delgado Sandy Ramírez	
Nombre del archivo: Servicios.php?categ=5	Descripción: Pantalla que muestra los servicios de la categoría animadores.	
DISEÑO DE FORMATO DE PANTALLAS		
		



8.23 PÁGINA DE SERVICIOS DE GRUPOS DE BAILE

 <p>SITIO WEB FIESTÓMANOS VERSIÓN 1.0</p>	Página 1 de 1					
Nombre del archivo: Servicios.php?categ=9	<table border="1" style="width: 100%;"> <tr> <td data-bbox="691 360 939 439">Fecha de diseño: 10/10/2005</td> <td data-bbox="939 360 1276 439">Fecha de actualización: 10/10/2005</td> </tr> <tr> <td colspan="2" data-bbox="691 439 1276 577">Autores: Christian Rojas Victoria Delgado Sandy Ramirez</td> </tr> </table>		Fecha de diseño: 10/10/2005	Fecha de actualización: 10/10/2005	Autores: Christian Rojas Victoria Delgado Sandy Ramirez	
Fecha de diseño: 10/10/2005	Fecha de actualización: 10/10/2005					
Autores: Christian Rojas Victoria Delgado Sandy Ramirez						
DISEÑO DE FORMATO DE PANTALLAS						
						

8.24 PÁGINA DE SERVICIOS DE PAYASOS

 <p>SITIO WEB FIESTÓMANOS VERSIÓN 1.0</p>	Página 1 de 1	
	Fecha de diseño: 10/10/2005	Fecha de actualización: 10/10/2005
	Autores: Christian Rojas Victoria Delgado Sandy Ramirez	
Nombre del archivo: Servicios.php?categ=6	Descripción: Pantalla que muestra los servicios de la categoría payasos.	
DISEÑO DE FORMATO DE PANTALLAS		
		



8.25 PÁGINA DE SERVICIOS DE PERSONAJES

 <p>SITIO WEB FIESTÓMANOS VERSIÓN 1.0</p>	Página 1 de 1					
Nombre del archivo: Servicios.php?categ=7	<table border="1" style="width: 100%;"> <tr> <td data-bbox="690 360 936 439">Fecha de diseño: 10/10/2005</td> <td data-bbox="936 360 1286 439">Fecha de actualización: 10/10/2005</td> </tr> <tr> <td colspan="2" data-bbox="690 439 1286 577">Autores: Christian Rojas Victoria Delgado Sandy Ramirez</td> </tr> </table>		Fecha de diseño: 10/10/2005	Fecha de actualización: 10/10/2005	Autores: Christian Rojas Victoria Delgado Sandy Ramirez	
Fecha de diseño: 10/10/2005	Fecha de actualización: 10/10/2005					
Autores: Christian Rojas Victoria Delgado Sandy Ramirez						
DISEÑO DE FORMATO DE PANTALLAS						
						

8.26 PÁGINA DE SERVICIOS DE DJS

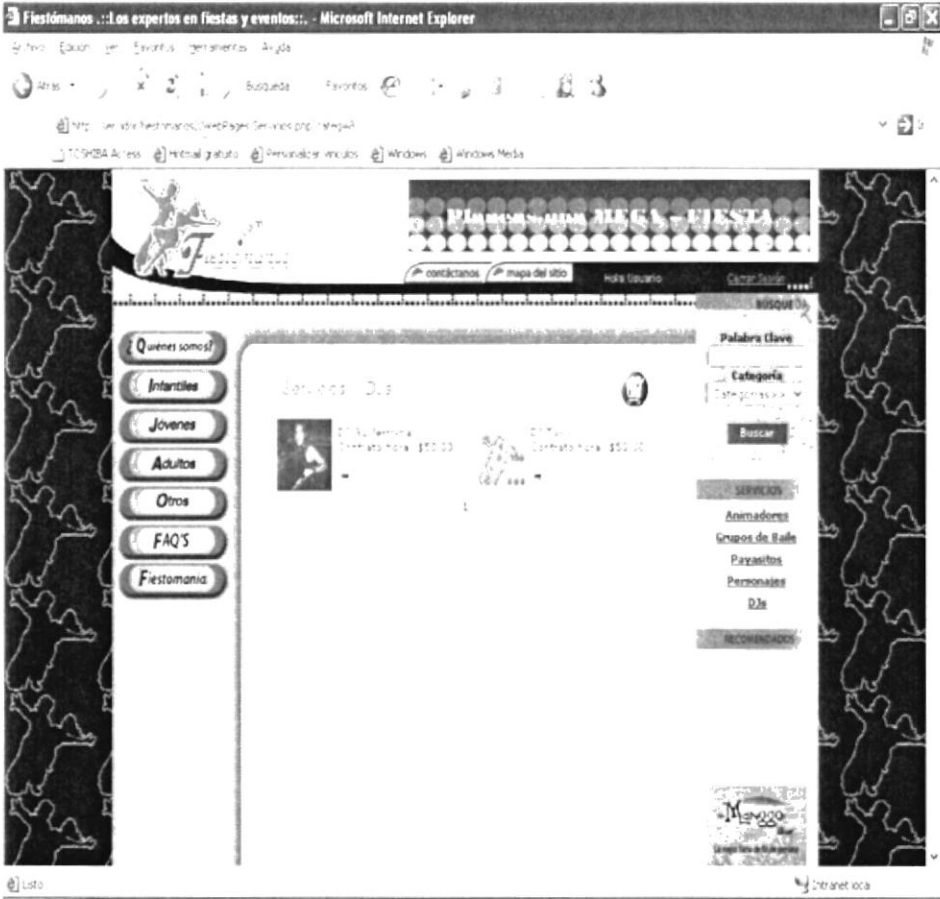
 <p>SITIO WEB FIESTÓMANOS VERSIÓN 1.0</p>		Página 1 de 1	
		Fecha de diseño: 10/10/2005	Fecha de actualización: 10/10/2005
		Autores: Christian Rojas Victoria Delgado Sandy Ramirez	
Nombre del archivo: Servicios.php?categ=8	Descripción: Pantalla en que el usuario puede ver los servicios de la categoría DJ's.		
DISEÑO DE FORMATO DE PANTALLAS			
			

8.27 PÁGINA DE CARRITO DE COMPRA

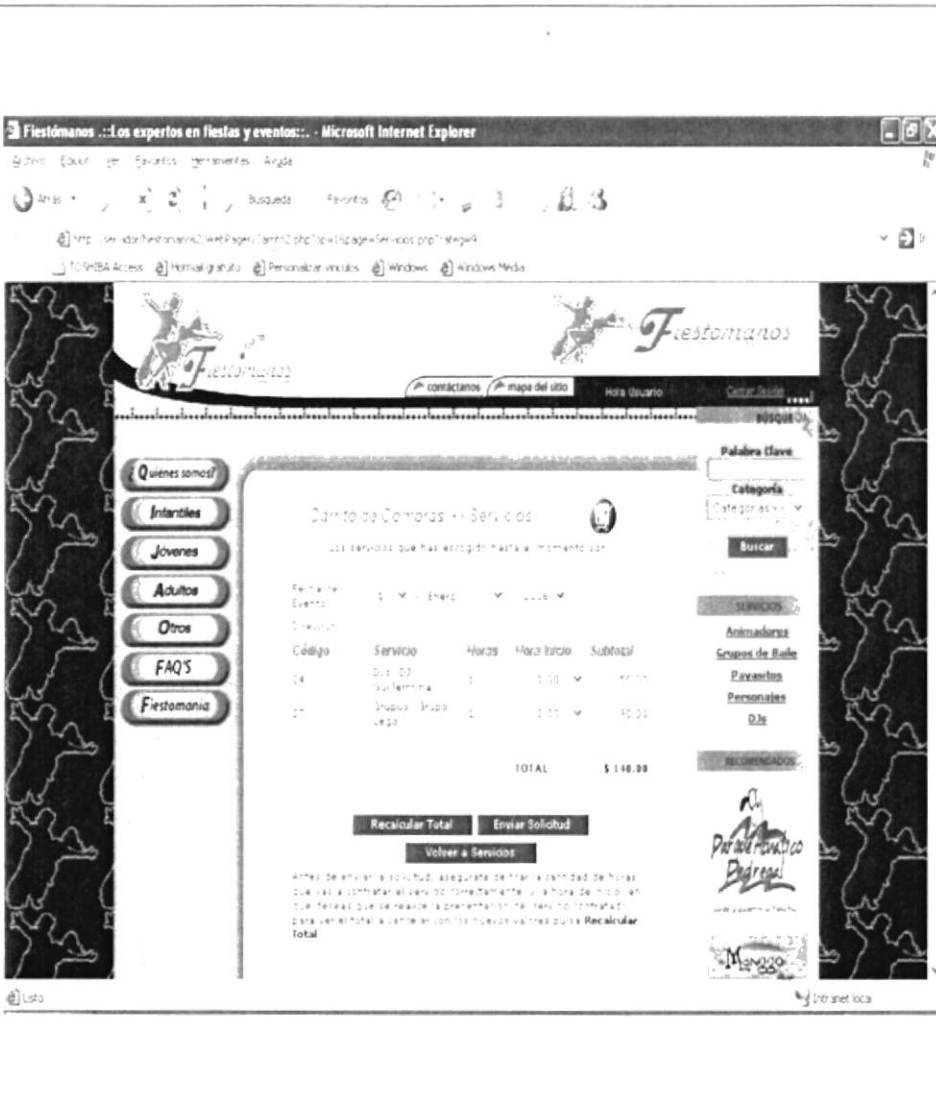
 SITIO WEB FIESTÓMANOS VERSIÓN 1.0	Página 1 de 1	
	Fecha de diseño: 10/10/2005	Fecha de actualización: 10/10/2005
	Autores: Christian Rojas Victoria Delgado Sandy Ramirez	
Nombre del archivo: Carrito2.php?op=1	Descripción: Pantalla en que el usuario puede ver los servicios o productos escogidos.	
DISEÑO DE FORMATO DE PANTALLAS		
		

8.28 PÁGINA DE BÚSQUEDA

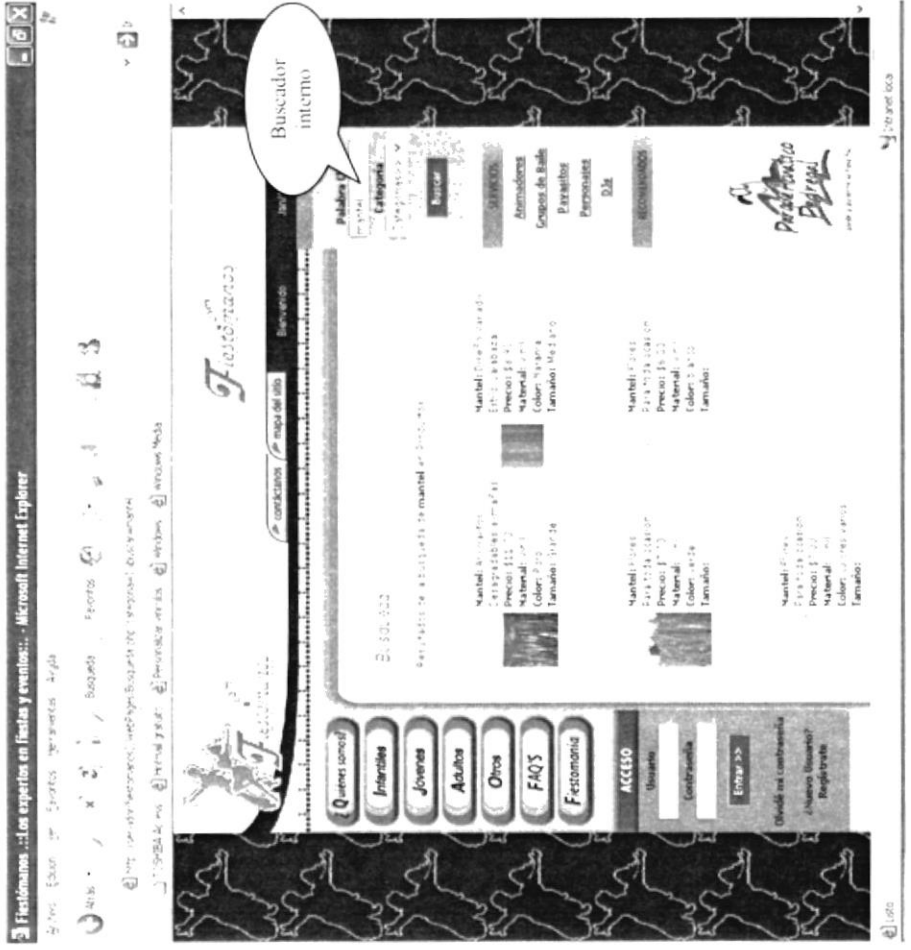
 SITIO WEB FIESTÓMANOS VERSIÓN 1.0		Página 1 de 1
Fecha de diseño: 10/10/2005 Autores: Christian Rojas Victoria Delgado Sandy Ramirez		Fecha de actualización: 10/10/2005
Nombre del archivo: Busqueda.php	Descripción: Pantalla que muestra al usuario los resultados de búsqueda de servicios o productos.	
DISEÑO DE FORMATO DE PANTALLAS		
		

8.29 PÁGINA DE ADMINISTRACIÓN DEL SITIO

 SITIO WEB FIESTÓMANOS VERSIÓN 1.0	Página 1 de 1	
	Fecha de diseño: 10/10/2005	Fecha de actualización: 10/10/2005
	Autores: Christian Rojas Victoria Delgado Sandy Ramírez	
Nombre del archivo: Administracion.php	Descripción: Pantalla de administración del web site fiestómanos.	

DISEÑO DE FORMATO DE PANTALLAS

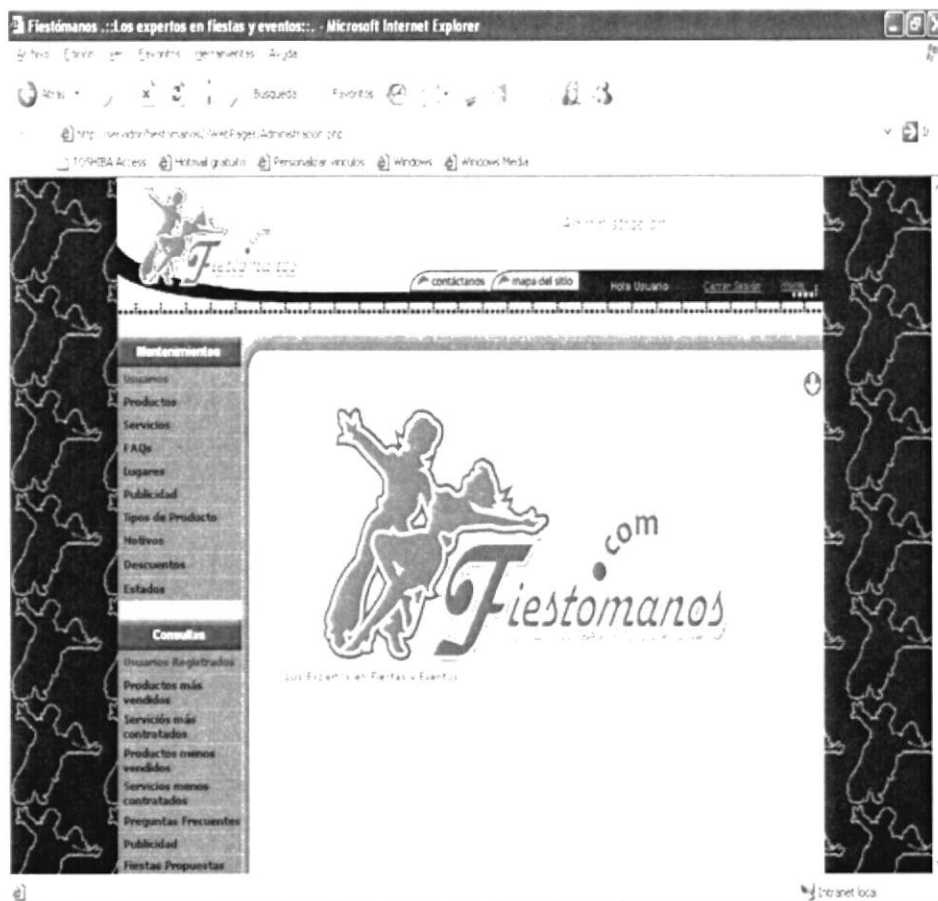

8.30 PÁGINA DE MANTENIMIENTO DE USUARIOS

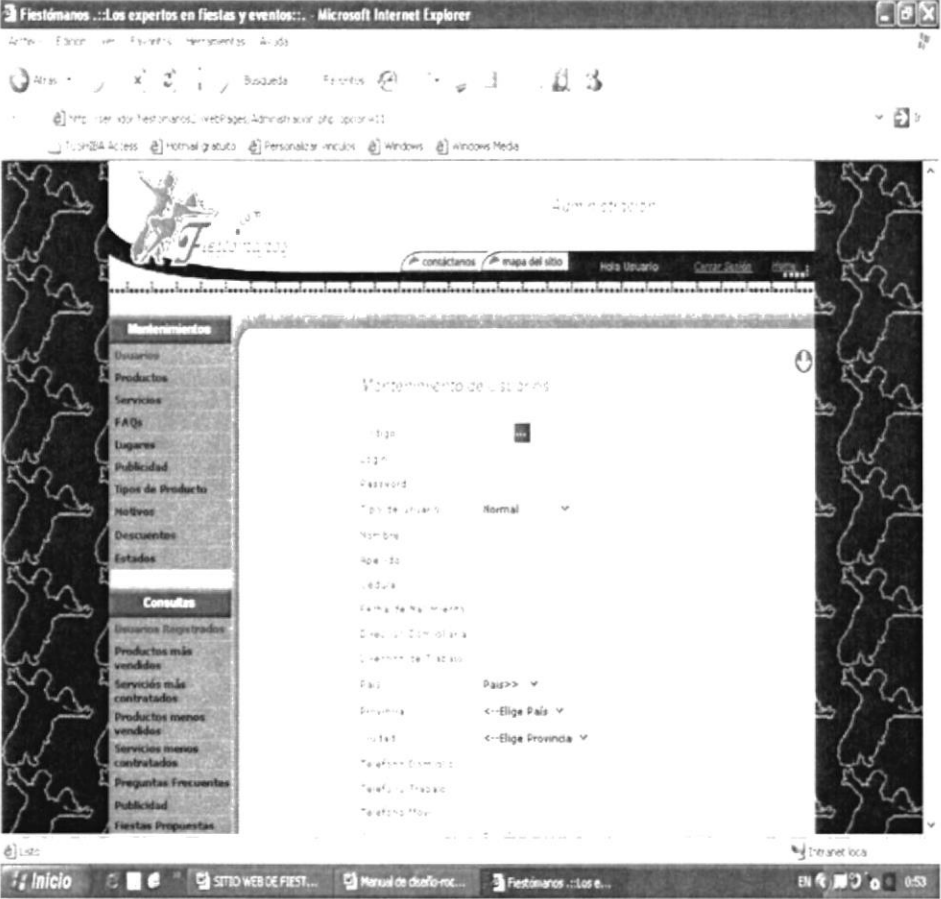
 <p>SITIO WEB FIESTÓMANOS VERSIÓN 1.0</p>	Página 1 de 1	
	Fecha de diseño: 10/10/2005	Fecha de actualización: 10/10/2005
	Autores: Christian Rojas Victoria Delgado Sandy Ramírez	
Nombre del archivo: Administracion.php?opcion=11	Descripción: Pantalla de mantenimiento de usuarios registrados.	
DISEÑO DE FORMATO DE PANTALLAS		
		

8.31 PÁGINA DE MANTENIMIENTO DE PRODUCTOS

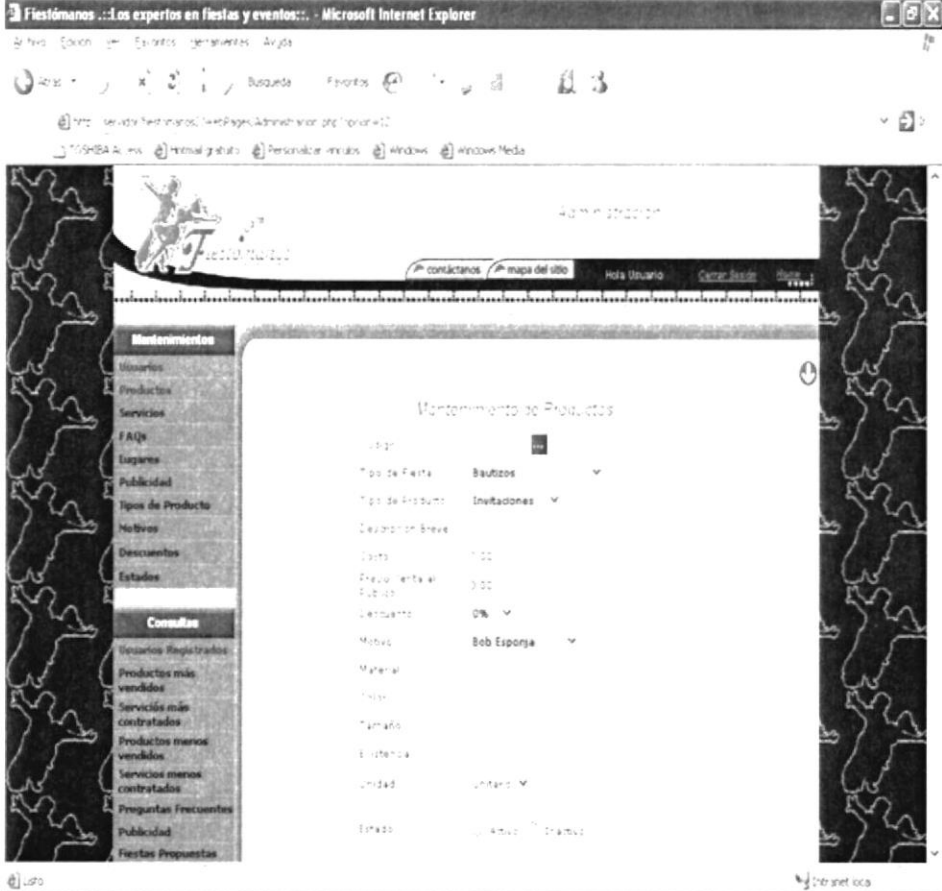
 <p>SITIO WEB FIESTÓMANOS VERSIÓN 1.0</p>	Página 1 de 1	
	Fecha de diseño: 10/10/2005	Fecha de actualización: 10/10/2005
	Autores: Christian Rojas Victoria Delgado Sandy Ramírez	
Nombre del archivo: Administracion.php?opcion=12	Descripción: Pantalla de mantenimiento de productos.	
DISEÑO DE FORMATO DE PANTALLAS		
		

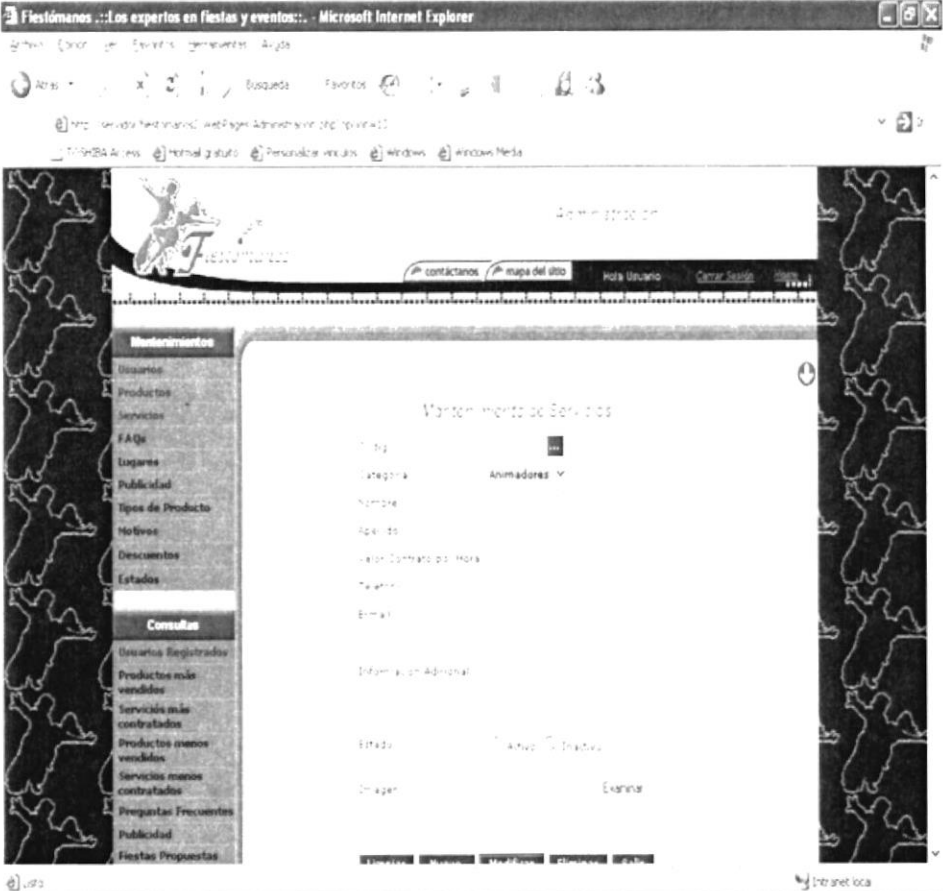

8.32 PÁGINA DE MANTENIMIENTO DE SERVICIOS

 <p>SITIO WEB FIESTÓMANOS VERSIÓN 1.0</p>	Página 1 de 1	
	Fecha de diseño: 10/10/2005	Fecha de actualización: 10/10/2005
	Autores: Christian Rojas Victoria Delgado Sandy Ramirez	
Nombre del archivo: Administracion.php?opcion=13	Descripción: Pantalla de mantenimiento de servicios.	
DISEÑO DE FORMATO DE PANTALLAS		
		

8.33 PÁGINA DE PREGUNTAS FRECUENTES

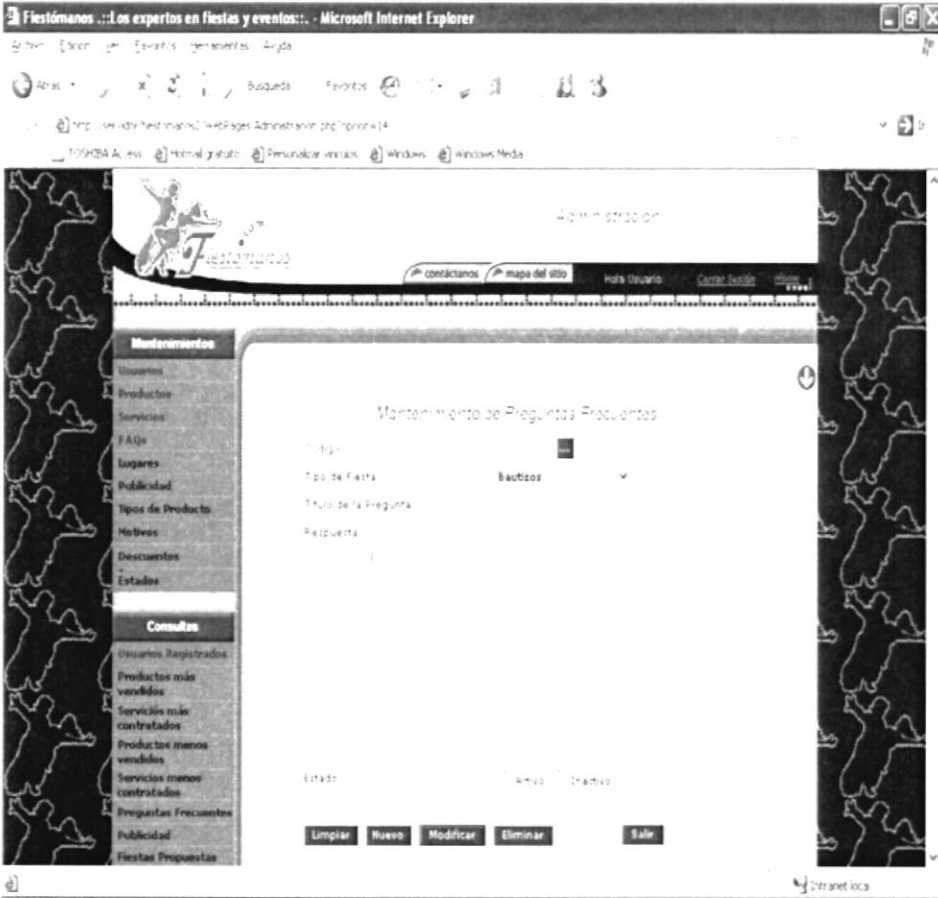
 SITIO WEB FIESTÓMANOS VERSIÓN 1.0	Página 1 de 1	
	Fecha de diseño: 10/10/2005	Fecha de actualización: 10/10/2005
	Autores: Christian Rojas Victoria Delgado Sandy Ramírez	
Nombre del archivo: Administracion.php?opcion=14	Descripción: Pantalla de mantenimiento de preguntas frecuentes.	
DISEÑO DE FORMATO DE PANTALLAS		
		

8.34 PÁGINA DE MANTENIMIENTO DE LUGARES

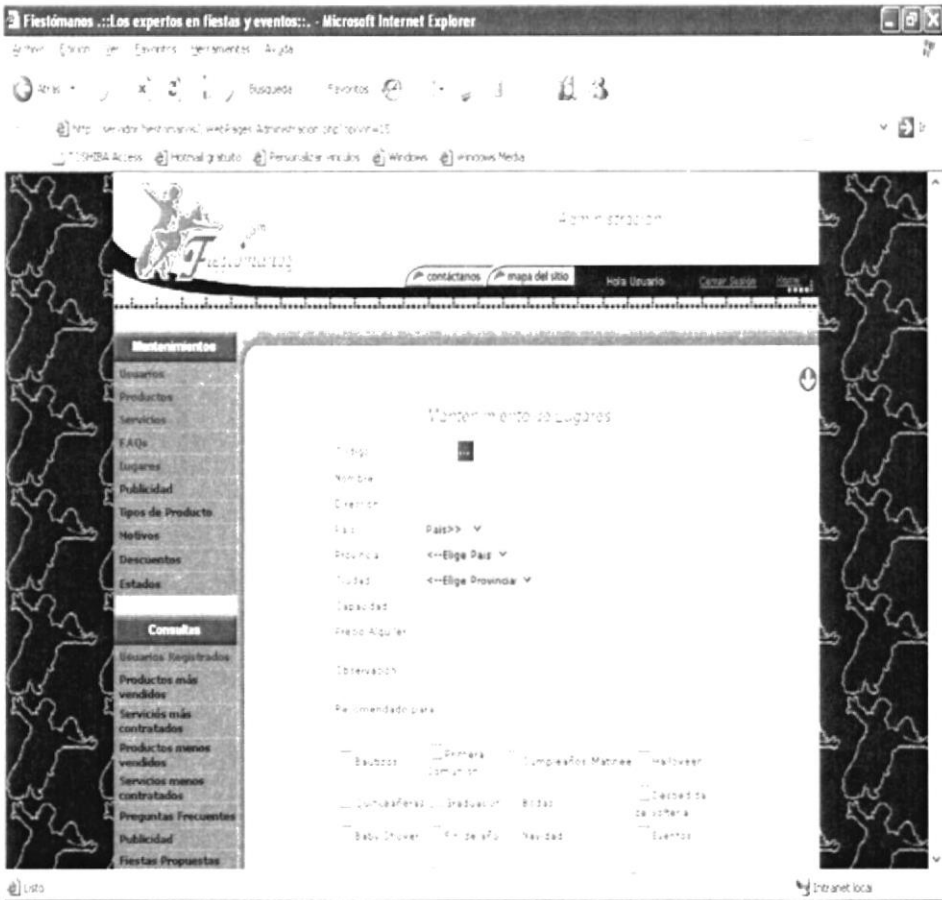
 <p>SITIO WEB FIESTÓMANOS VERSIÓN 1.0</p>		Página 1 de 1		
		Fecha de diseño: 10/10/2005	Fecha de actualización: 10/10/2005	
		Autores: Christian Rojas Victoria Delgado Sandy Ramírez		
Nombre del archivo: Administracion.php?opcion=15		Descripción: Pantalla de mantenimiento de lugares.		
DISEÑO DE FORMATO DE PANTALLAS				
				

8.35 PÁGINA DE MANTENIMIENTO DE PUBLICIDAD

 SITIO WEB FIESTÓMANOS VERSIÓN 1.0	Página 1 de 1	
	Fecha de diseño: 10/10/2005	Fecha de actualización: 10/10/2005
	Autores: Christian Rojas Victoria Delgado Sandy Ramirez	
Nombre del archivo: Administracion.php?opcion=16	Descripción: Pantalla de mantenimiento de publicidad.	

DISEÑO DE FORMATO DE PANTALLAS

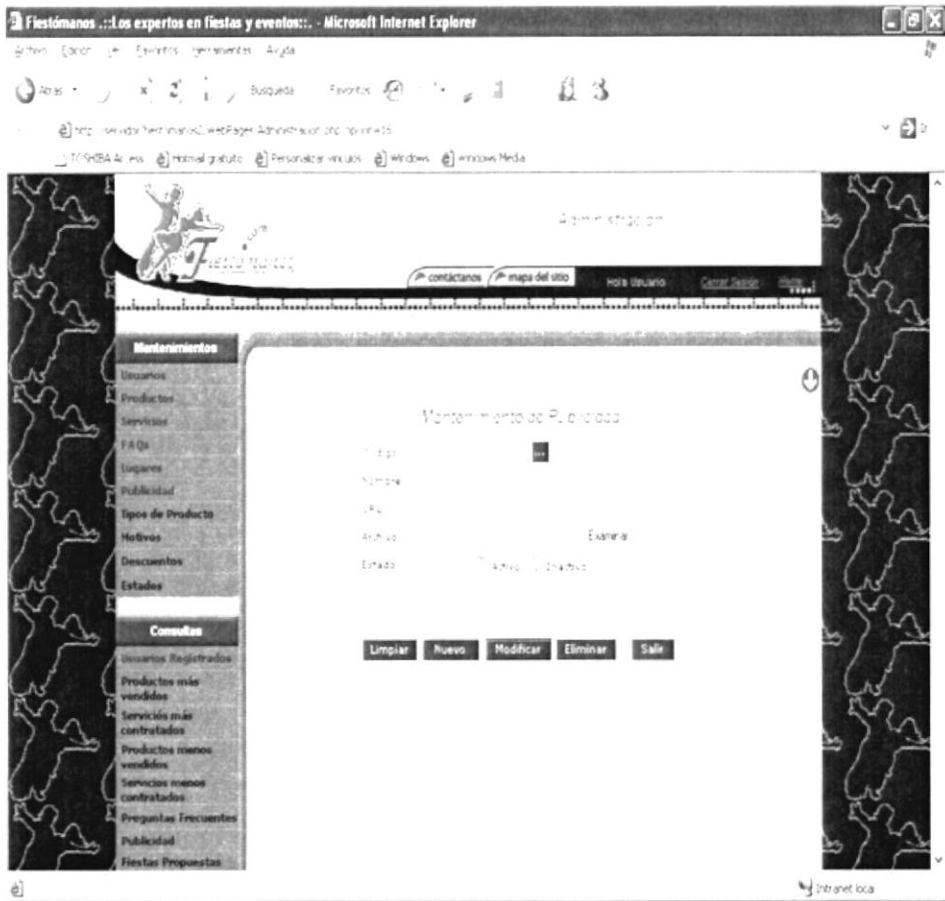



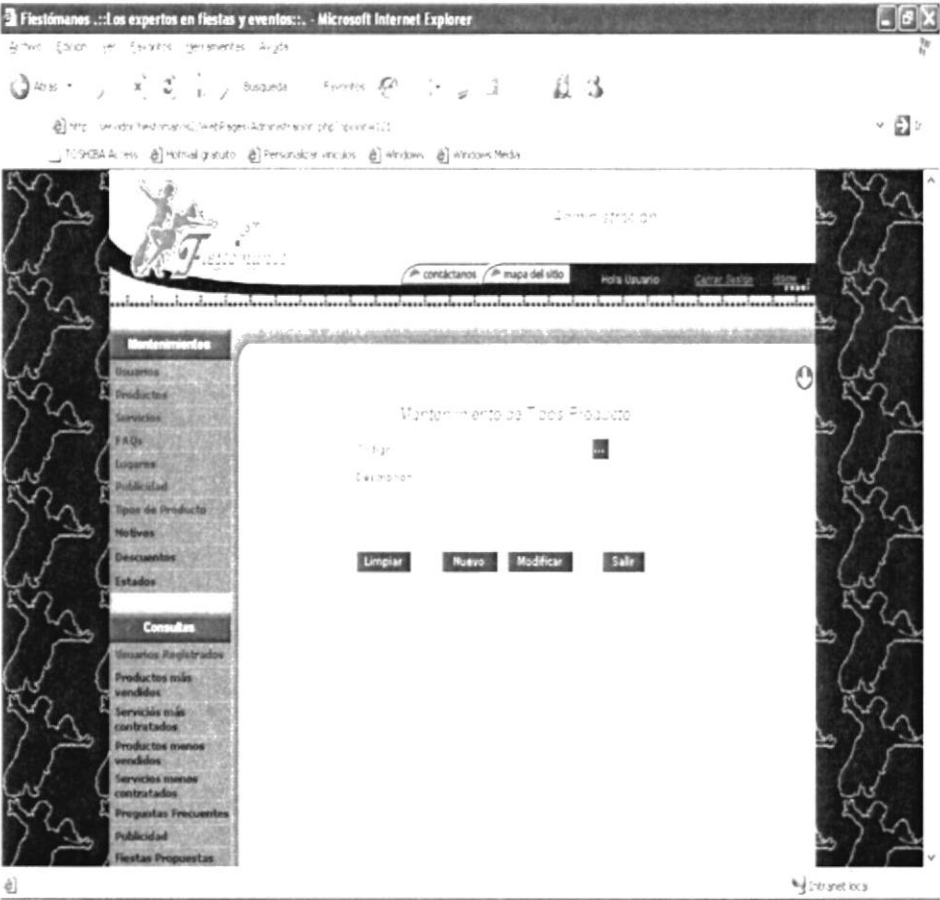

8.36 PÁGINA DE MANTENIMIENTO DE TIPOS PRODUCTOS

 <p>SITIO WEB FIESTÓMANOS VERSIÓN 1.0</p>	Página 1 de 1	
	Fecha de diseño: 10/10/2005	Fecha de actualización: 10/10/2005
	Autores: Christian Rojas Victoria Delgado Sandy Ramírez	
Nombre del archivo: Administracion.php?opcion=121	Descripción: Pantalla de mantenimiento de tipos de productos.	
DISEÑO DE FORMATO DE PANTALLAS		
		

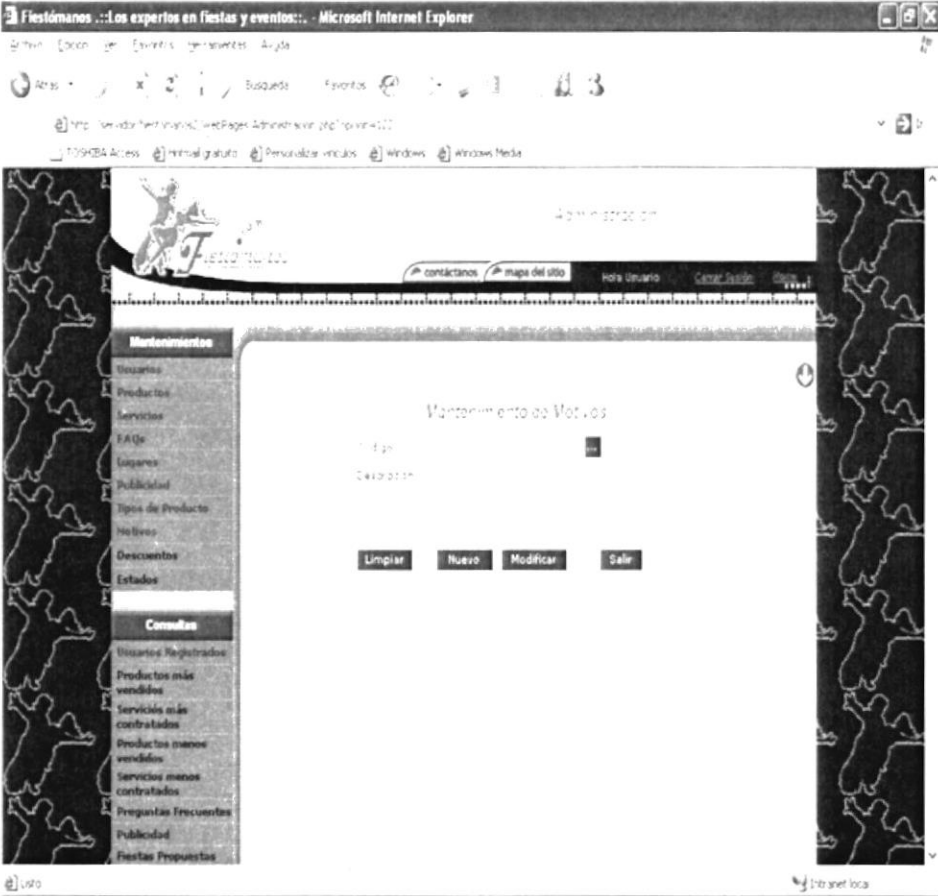

8.37 PÁGINA DE MANTENIMIENTO DE MOTIVOS

 <p>SITIO WEB FIESTÓMANOS VERSIÓN 1.0</p>	Página 1 de 1	
	Fecha de diseño: 10/10/2005	Fecha de actualización: 10/10/2005
	Autores: Christian Rojas Victoria Delgado Sandy Ramírez	
Nombre del archivo: Administracion.php?opcion=122	Descripción: Pantalla de mantenimiento de motivos.	
DISEÑO DE FORMATO DE PANTALLAS		
		

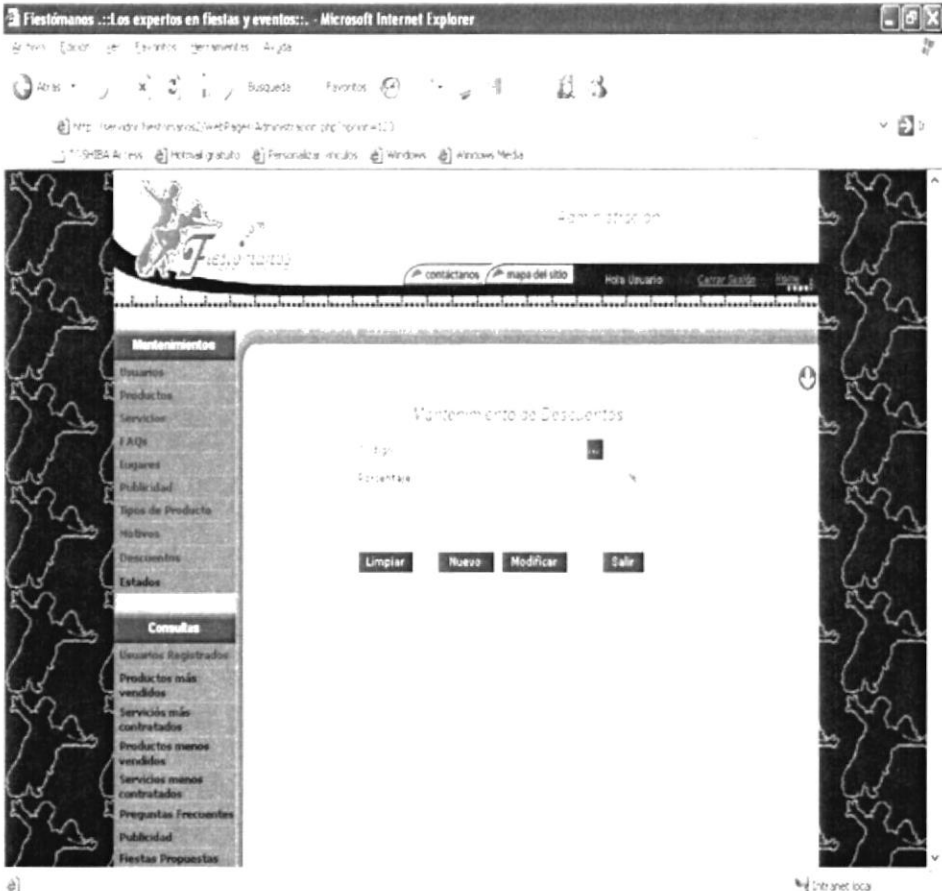
8.38 PÁGINA DE MANTENIMIENTO DESCUENTOS

 <p>SITIO WEB FIESTÓMANOS VERSIÓN 1.0</p>	Página 1 de 1	
	Fecha de diseño: 10/10/2005	Fecha de actualización: 10/10/2005
	Autores: Christian Rojas Victoria Delgado Sandy Ramírez	
Nombre del archivo: Administracion.php?opcion=123	Descripción: Pantalla de mantenimiento de descuentos.	
DISEÑO DE FORMATO DE PANTALLAS		
		

8.39 PÁGINA DE MANTENIMIENTO DE ESTADOS



 <p>SITIO WEB FIESTÓMANOS VERSIÓN 1.0</p>	Página 1 de 1	
	Fecha de diseño: 10/10/2005	Fecha de actualización: 10/10/2005
	Autores: Christian Rojas Victoria Delgado Sandy Ramírez	
Nombre del archivo: Administracion.php?opcion=18	Descripción: Pantalla de mantenimiento de estados.	
DISEÑO DE FORMATO DE PANTALLAS		
		

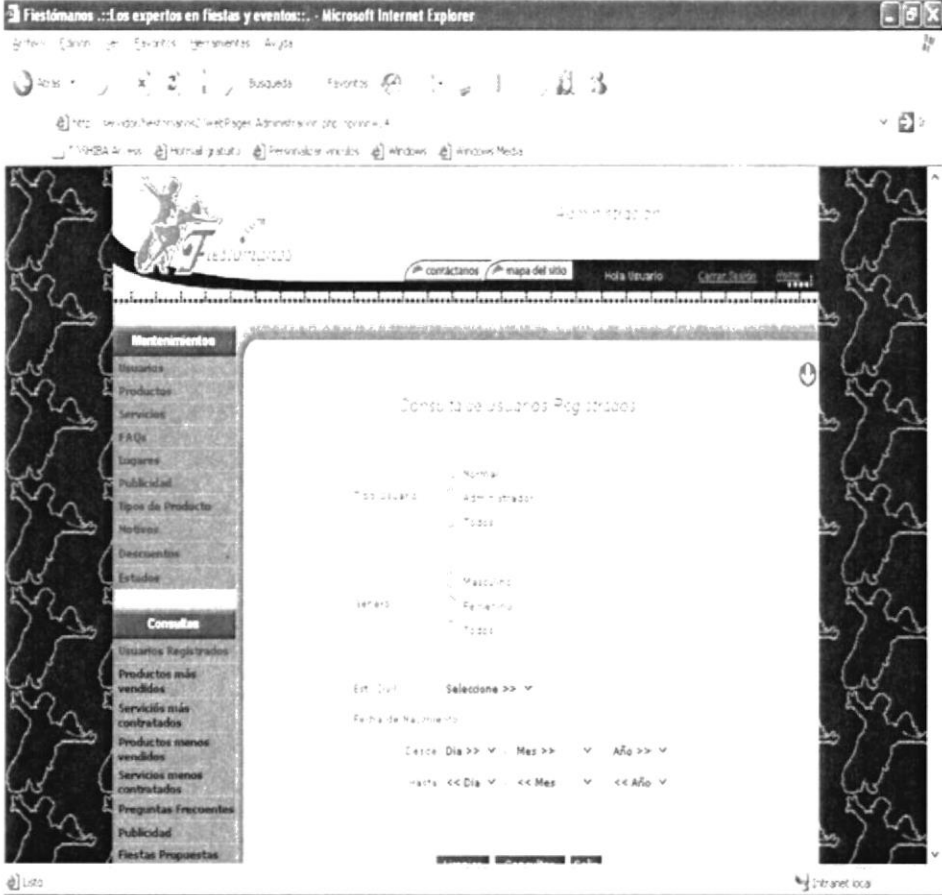

8.40 PÁGINA DE CONSULTA DE USUARIOS

 <p>SITIO WEB FIESTÓMANOS VERSIÓN 1.0</p>	Página 1 de 1	
	Fecha de diseño: 10/10/2005	Fecha de actualización: 10/10/2005
	Autores: Christian Rojas Victoria Delgado Sandy Ramírez	
Nombre del archivo: Administracion.php?opcion=24	Descripción: Pantalla de consulta de usuarios registrados.	
DISEÑO DE FORMATO DE PANTALLAS		
		

8.41 PÁGINA DE CONSULTA DE PRODUCTO MÁS VENDIDO

 SITIO WEB FIESTÓMANOS VERSIÓN 1.0	Página 1 de 1	
	Fecha de diseño: 10/10/2005	Fecha de actualización: 10/10/2005
	Autores: Christian Rojas Victoria Delgado Sandy Ramírez	
Nombre del archivo: Administracion.php?opcion=25	Descripción: Pantalla de consulta de productos más vendidos.	
DISEÑO DE FORMATO DE PANTALLAS		
		

8.42 PÁGINA DE CONSULTA SERVICIO MÁS CONTRATADO

 <p>SITIO WEB FIESTÓMANOS VERSIÓN 1.0</p>	Página 1 de 1	
	Fecha de diseño: 10/10/2005	Fecha de actualización: 10/10/2005
	Autores: Christian Rojas Victoria Delgado Sandy Ramírez	
Nombre del archivo: Administracion.php?opcion=26	Descripción: Pantalla de consulta de servicios más contratado.	

DISEÑO DE FORMATO DE PANTALLAS

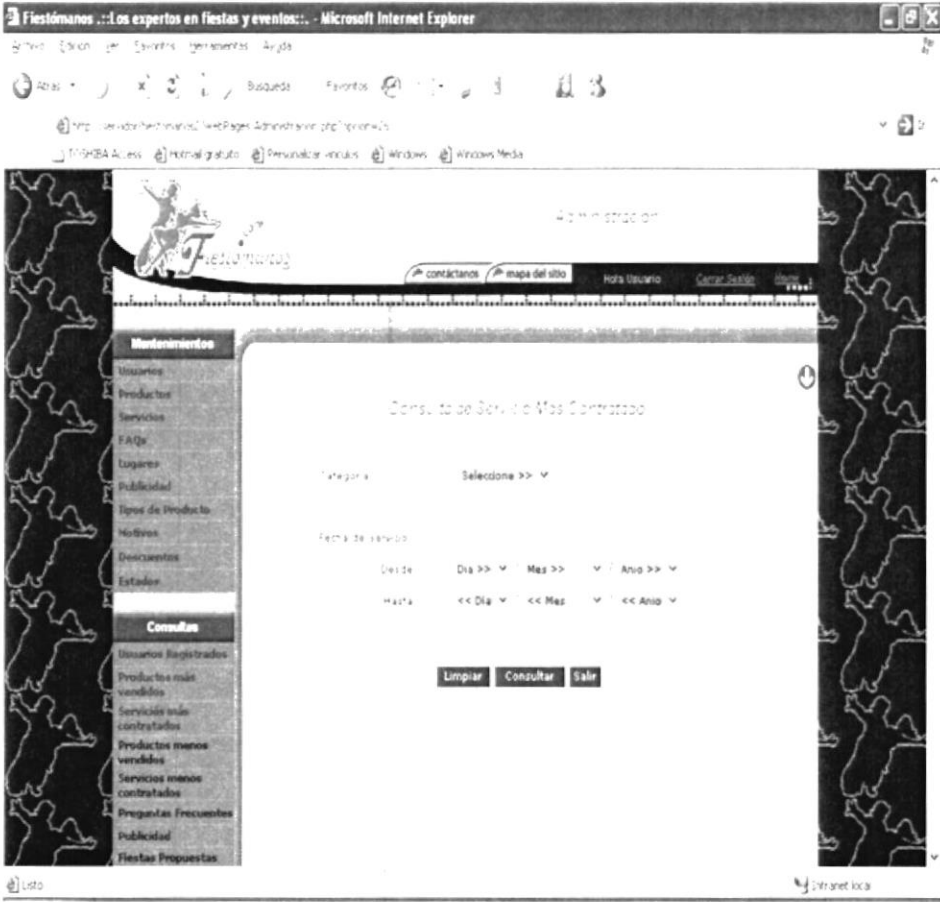

8.43 PÁGINA DE CONSULTA PRODUCTO MENOS VENDIDO

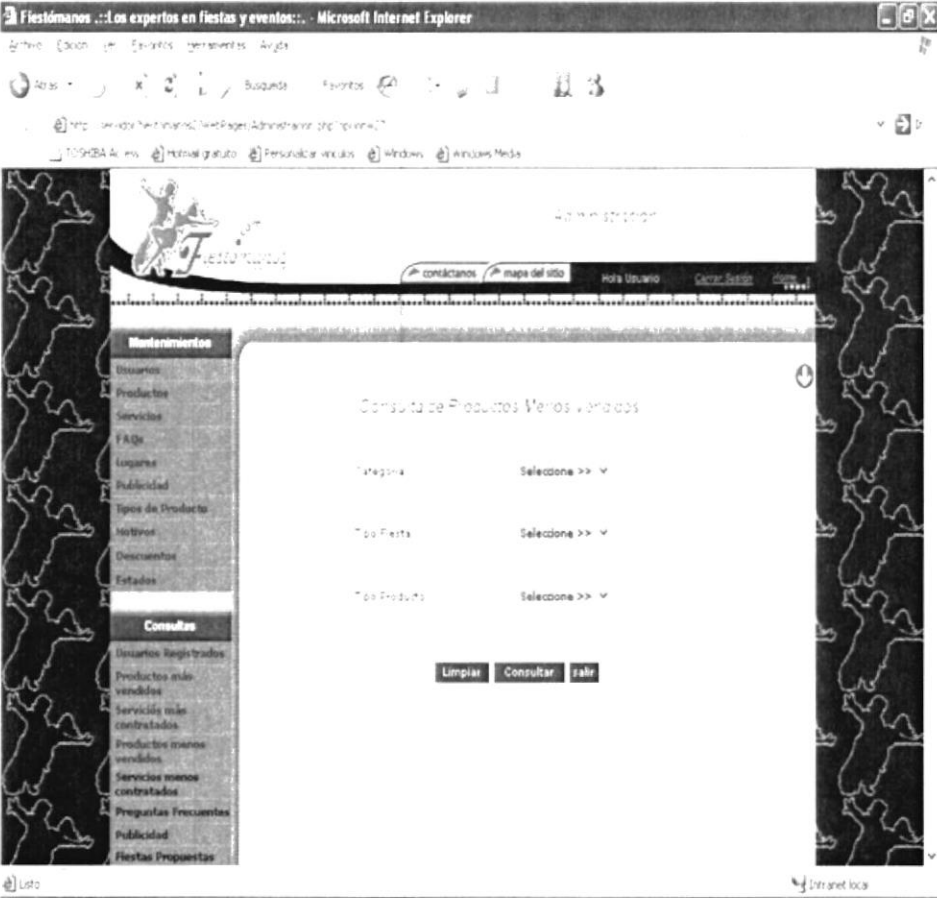
 SITIO WEB FIESTÓMANOS VERSIÓN 1.0	Página 1 de 1	
	Fecha de diseño: 10/10/2005	Fecha de actualización: 10/10/2005
	Autores: Christian Rojas Victoria Delgado Sandy Ramirez	
Nombre del archivo: Administracion.php?opcion=27	Descripción: Pantalla de consulta de productos menos vendidos.	
DISEÑO DE FORMATO DE PANTALLAS		
		

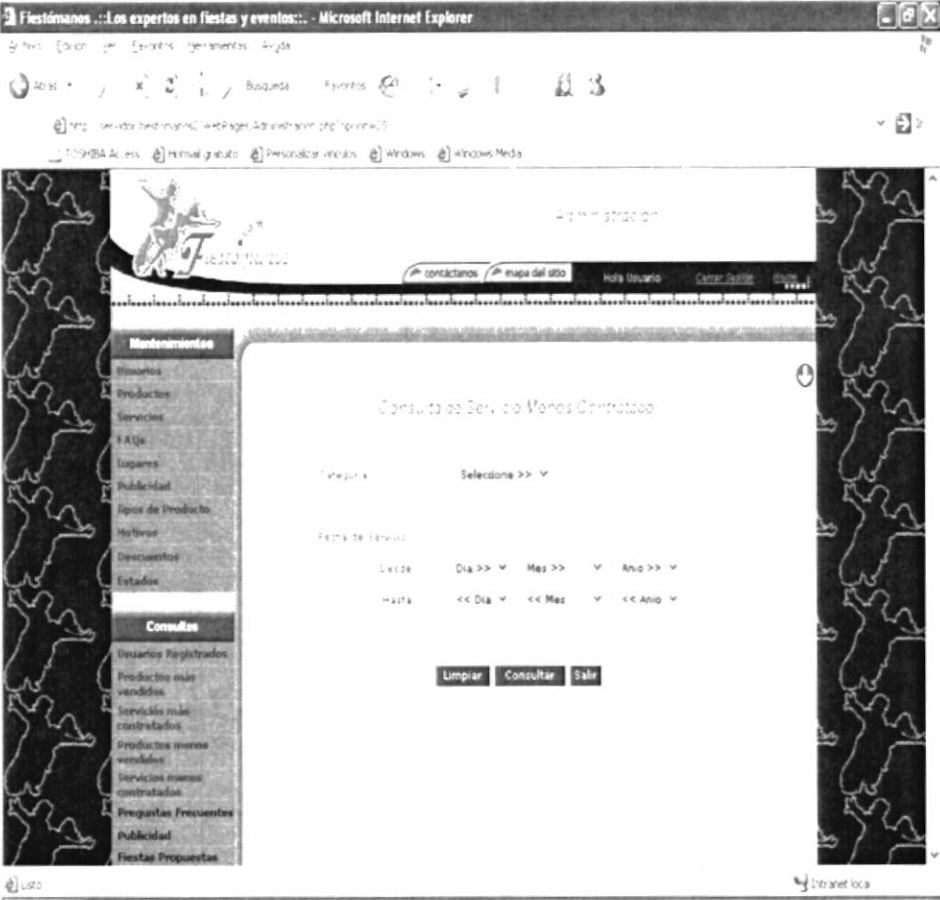

8.44 PÁGINA DE CONSULTA SERVICIO MENOS CONTRATADO

 <p>SITIO WEB FIESTÓMANOS VERSIÓN 1.0</p>	Página 1 de 1	
	Fecha de diseño: 10/10/2005	Fecha de actualización: 10/10/2005
	Autores: Christian Rojas Victoria Delgado Sandy Ramírez	
Nombre del archivo: Administracion.php?opcion=28	Descripción: Pantalla de consulta de servicios menos contratados.	
DISEÑO DE FORMATO DE PANTALLAS		
		

8.45 PÁGINA DE CONSULTA DE PREGUNTAS FRECUENTES

 <p>SITIO WEB FIESTÓMANOS VERSIÓN 1.0</p>	Página 1 de 1	
	Fecha de diseño: 10/10/2005	Fecha de actualización: 10/10/2005
	Autores: Christian Rojas Victoria Delgado Sandy Ramírez	
Nombre del archivo: Administracion.php?opcion=29	Descripción: Pantalla de consulta de preguntas frecuentes.	

DISEÑO DE FORMATO DE PANTALLAS

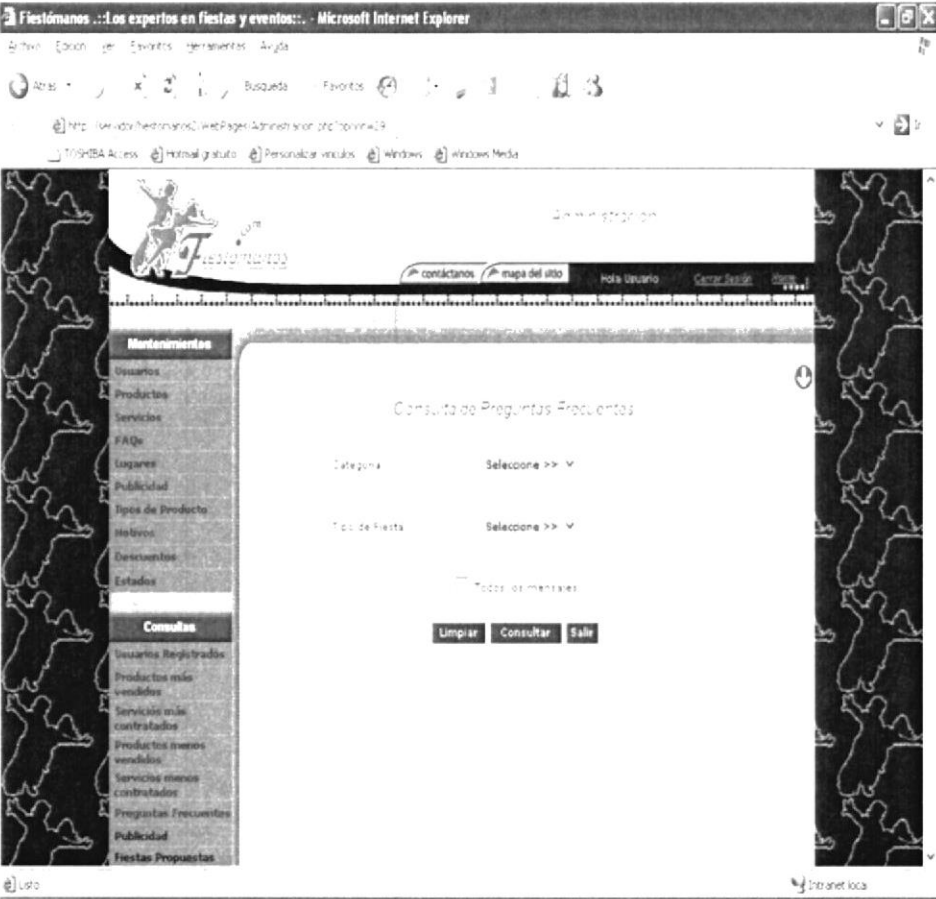

8.46 PÁGINA DE CONSULTA DE PUBLICIDADES

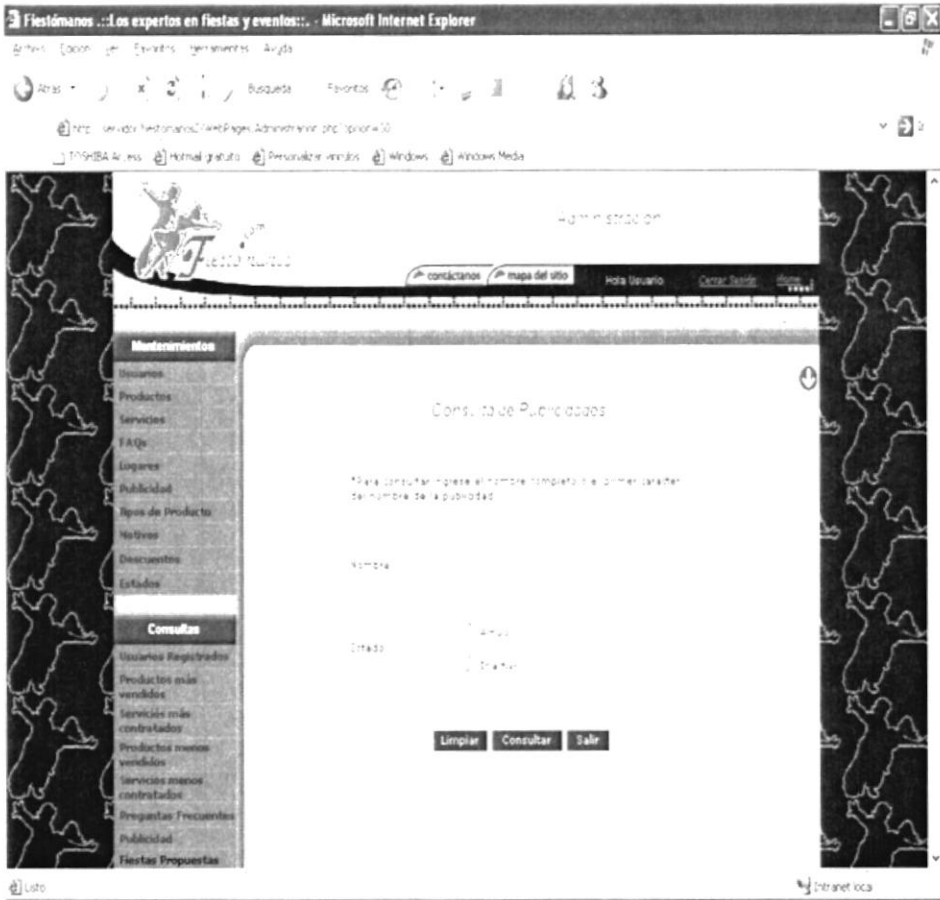
 <p>SITIO WEB FIESTÓMANOS VERSIÓN 1.0</p>	Página 1 de 1	
	Fecha de diseño: 10/10/2005	Fecha de actualización: 10/10/2005
	Autores: Christian Rojas Victoria Delgado Sandy Ramirez	
Nombre del archivo: Administracion.php?opcion=30	Descripción: Pantalla de consulta de publicidades.	
DISEÑO DE FORMATO DE PANTALLAS		
		

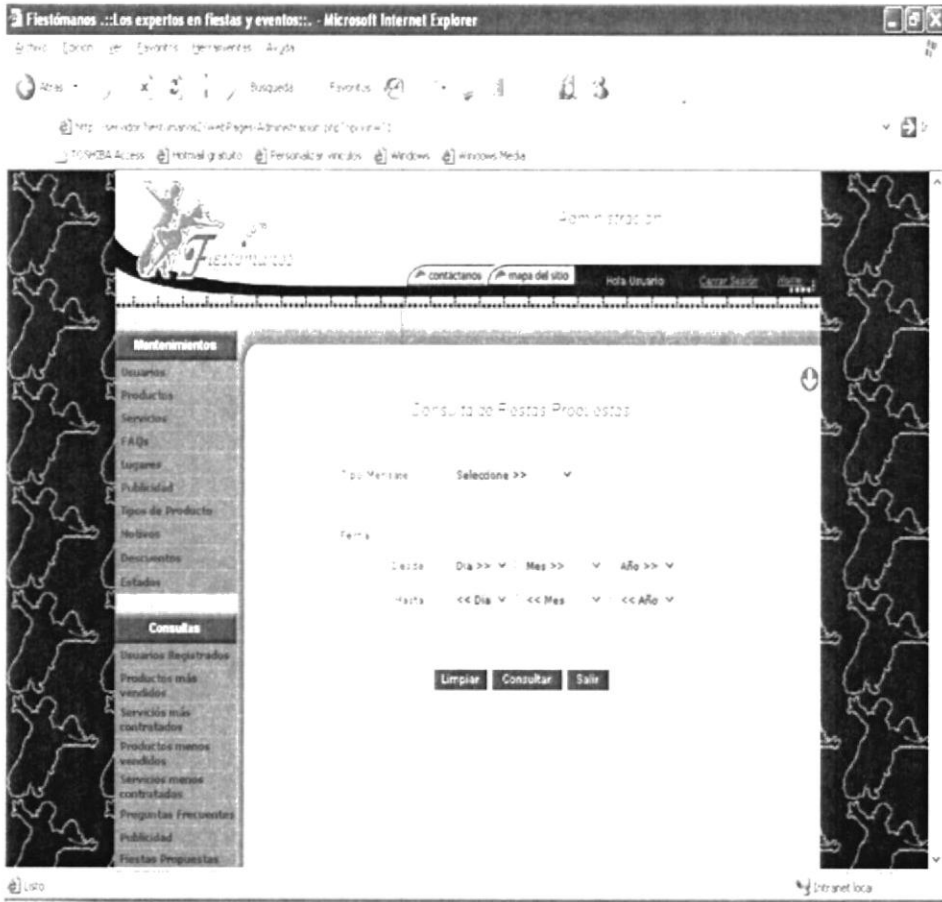

8.47 PÁGINA DE CONSULTA DE FIESTAS PROPUESTAS

 <p>SITIO WEB FIESTÓMANOS VERSIÓN 1.0</p>	Página 1 de 1	
	Fecha de diseño: 10/10/2005	Fecha de actualización: 10/10/2005
	Autores: Christian Rojas Victoria Delgado Sandy Ramirez	
Nombre del archivo: Administracion.php?opcion=31	Descripción: Pantalla de consulta de fiestas propuestas.	
DISEÑO DE FORMATO DE PANTALLAS		
		

8.48 PÁGINA DE CONSULTA PALABRAS NO ENCONTRADAS

 <p>SITIO WEB FIESTÓMANOS VERSIÓN 1.0</p>	Página 1 de 1	
	Fecha de diseño: 10/10/2005	Fecha de actualización: 10/10/2005
	Autores: Christian Rojas Victoria Delgado Sandy Ramírez	
Nombre del archivo: Administracion.php?opcion=35	Descripción: Pantalla de consulta de palabras no encontradas.	

DISEÑO DE FORMATO DE PANTALLAS

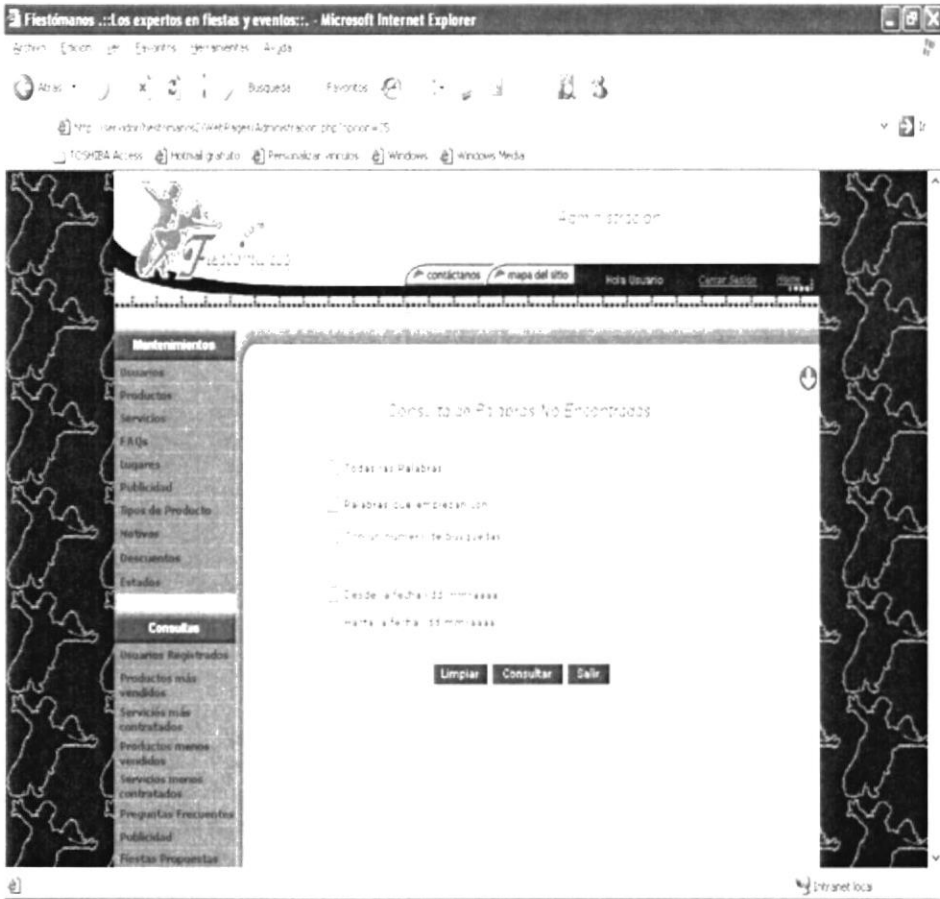

The screenshot shows a web browser window titled "Fiestómanos ... Los expertos en fiestas y eventos: - Microsoft Internet Explorer". The address bar shows "http://www.fiestomanos.com/webpage/Administracion.php?opcion=35". The page content includes a navigation menu on the left with categories like "Mantenimientos" and "Consultas". The main area is titled "Consulta de Palabras No Encontradas" and contains several search criteria with checkboxes: "Todas las Palabras", "Palabras que empiezan con", "Por un número de búsquedas", and "Desde la fecha de inicio" and "Hasta la fecha de fin". At the bottom of the search area are three buttons: "Limpiar", "Consultar", and "Salir".

8.49 PÁGINA DE PROCESO DE ENVÍO DE BOLETINES

 <p>SITIO WEB FIESTÓMANOS VERSIÓN 1.0</p>	Página 1 de 1	
	Fecha de diseño: 10/10/2005	Fecha de actualización: 10/10/2005
	Autores: Christian Rojas Victoria Delgado Sandy Ramírez	
Nombre del archivo: Administracion.php?opcion=32	Descripción: Pantalla de proceso de envío de boletines.	

DISEÑO DE FORMATO DE PANTALLAS

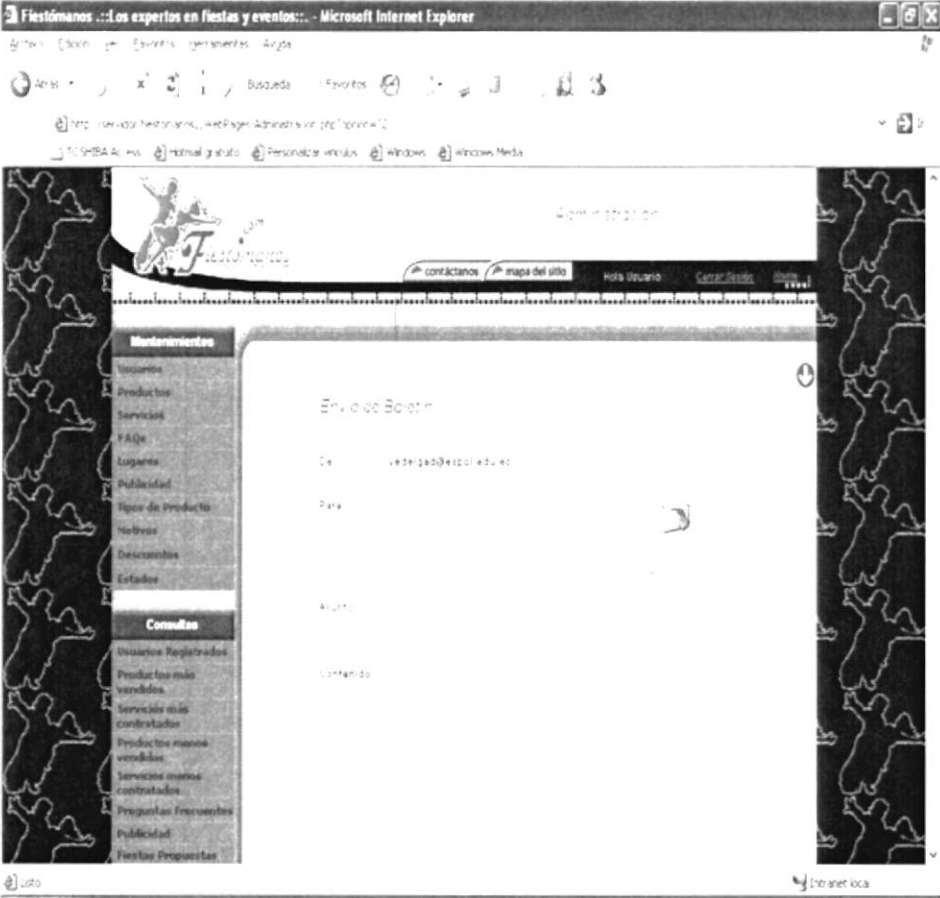

8.50 PÁGINA DE PROCESO DE RESPONDER MENSAJES

 SITIO WEB FIESTÓMANOS VERSIÓN 1.0	Página 1 de 1	
	Fecha de diseño: 10/10/2005	Fecha de actualización: 10/10/2005
	Autores: Christian Rojas Victoria Delgado Sandy Ramirez	
Nombre del archivo: Administracion.php?opcion=33	Descripción: Pantalla de proceso de responder mensajes.	

DISEÑO DE FORMATO DE PANTALLAS

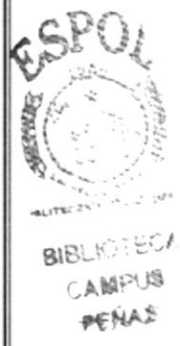
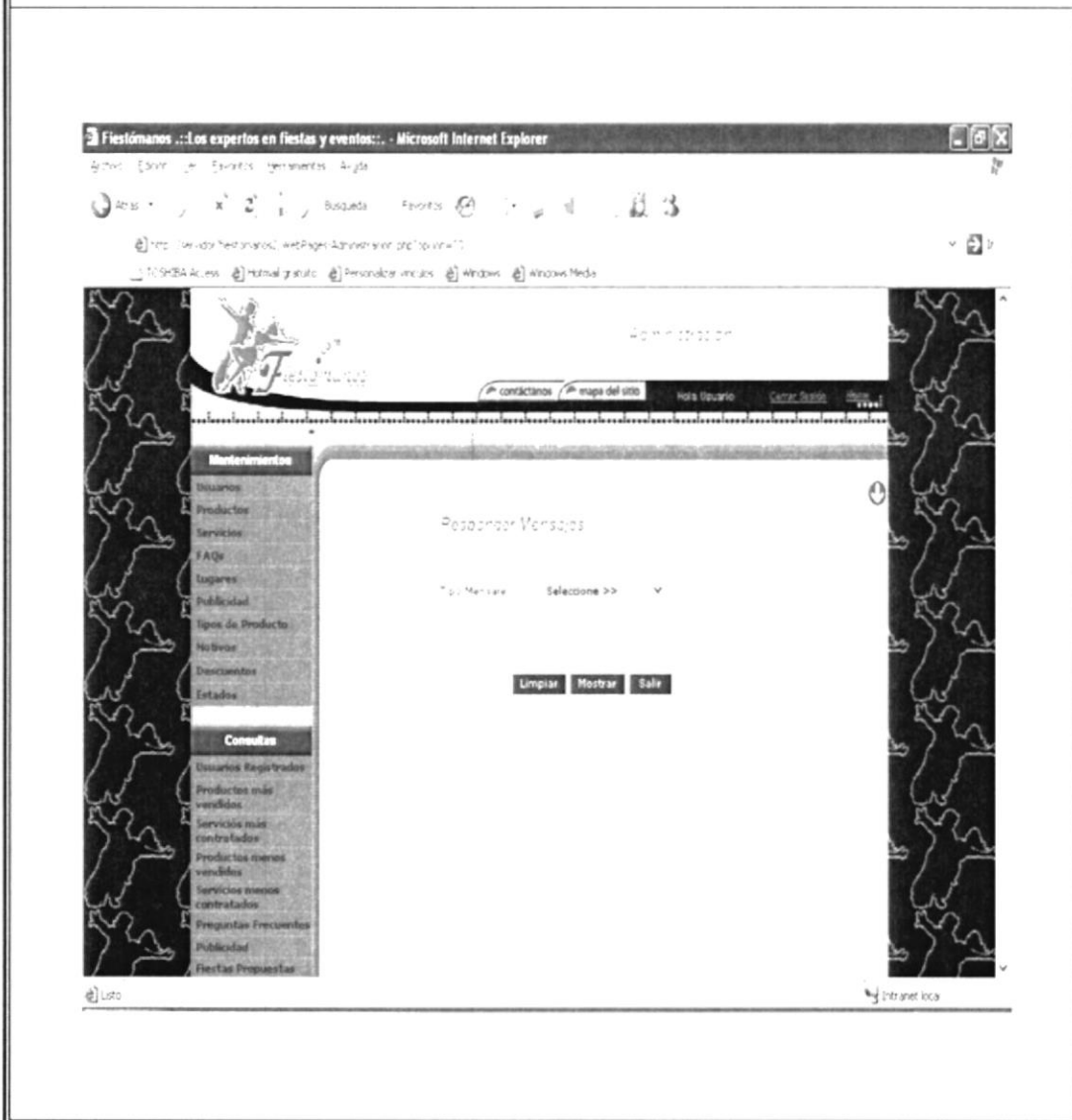

8.51 PÁGINA DE PROCESO CONFIRMACIÓN DE SOLICITUDES

 <p>SITIO WEB FIESTÓMANOS VERSIÓN 1.0</p>	Página 1 de 1	
	Fecha de diseño: 10/10/2005	Fecha de actualización: 10/10/2005
	Autores: Christian Rojas Victoria Delgado Sandy Ramírez	
Nombre del archivo: Administracion.php?opcion=34	Descripción: Pantalla de proceso de confirmación de solicitudes.	

DISEÑO DE FORMATO DE PANTALLAS

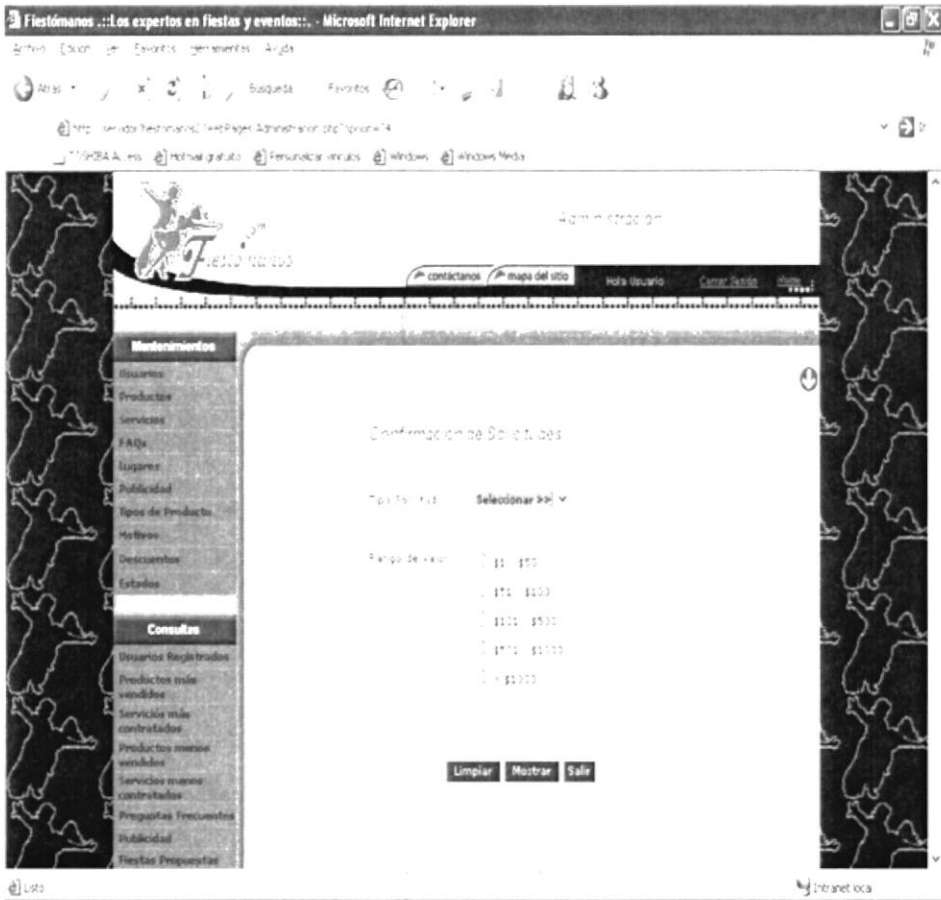





CAPÍTULO 9

DISEÑO DE TABLAS

9 DISEÑO DE TABLAS

9.1 TABLA DE FST_C_SOLPRODUCTO

 SITIO WEB FIESTÓMANOS VERSIÓN 1.0		Página 1 de 1					
		Fecha de diseño: 10/10/2005			Fecha de actualización: 10/10/2005		
Para: EDCOM-ESPOL		Autores: Christian Rojas Victoria Delgado Sandy Ramírez					
Base de Datos: db_fiestomanos	Nombre de Tabla: fst_c_solproducto	Tipo de Tabla: Cabecera			Long. Reg.: 25		
DESCRIPCIÓN DEL REGISTRO							
#	Campo	Tipo	Long.	Descripción	PK	FK	Nulo
1	spc_numero	integer	4	Código de cabecera de solicitud de producto.	✓		
2	spc_persona	integer	4	Código de persona.		✓	
3	spc_usuario	integer	4	Código de Usuario.		✓	
4	spc_fecha	datetime	8	Fecha de solicitud.			
5	spc_fechaconfirmacion	date	3	Fecha de confirmación.			✓
6	spc_estado	smallint	2	Código de estado.		✓	
Observaciones: Esta tabla tiene relación con las tablas: fst_m_persona, fst_m_usuario, fst_m_estado.							

9.2 TABLA FST_D_SOLPRODUCTO

 SITIO WEB FIESTÓMANOS VERSIÓN 1.0				Página 1 de 1			
				Fecha de diseño: 10/10/2005		Fecha de actualización: 10/10/2005	
Para: EDCOM-ESPOL				Autores: Christian Rojas Victoria Delgado Sandy Ramírez			
Base de Datos: db_fiestomanos		Nombre de Tabla: fst_d_solproducto		Tipo de Tabla: Detalle		Long. Reg.: 16	
DESCRIPCIÓN DEL REGISTRO							
#	Campo	Tipo	Long.	Descripción	PK	FK	Nulo
1	spd_cabecera	integer	4	Código de cabecera de solicitud de producto.	✓	✓	
2	spd_linea	integer	4	Código de línea.	✓		
3	spd_producto	integer	4	Código de producto.		✓	
4	spd_cantidad	integer	4	Cantidad solicitada.			
Observaciones: Esta tabla tiene relación con las tablas: fst_c_solproducto, fst_m_producto.							

9.3 TABLA FST_C_SOLSERVICIO

 SITIO WEB FIESTÓMANOS VERSIÓN 1.0		Página 1 de 1					
		Fecha de diseño: 10/10/2005			Fecha de actualización: 10/10/2005		
Para: EDCOM-ESPOL		Autores: Christian Rojas Victoria Delgado Sandy Ramírez					
Base de Datos: db_fiestomanos	Nombre de Tabla: fst_c_solservicio	Tipo de Tabla: Cabecera			Long. Reg.: 70		
DESCRIPCIÓN DEL REGISTRO							
#	Campo	Tipo	Long.	Descripción	PK	FK	Nulo
1	ssc_numero	integer	4	Código de cabecera de solicitud de servicio.	✓		
2	ssc_persona	integer	4	Código de línea.		✓	
3	ssc_usuario	integer	4	Código de usuario.		✓	
4	ssc_fecha	date	3	Fecha de solicitud.			
5	ssc_fechaevento	date	3	Fecha de evento.			
6	ssc_dirección	varchar	50	Dirección del evento.			
7	ssc_estado	smallint	2	Código de estado.		✓	
Observaciones: Esta tabla tiene relación con las tablas: fst_m_persona, fst_m_usuario, fst_m_estado.							

9.4 TABLA FST_D_SOLSERVICIO

 SITIO WEB FIESTÓMANOS VERSIÓN 1.0		Página 1 de 1					
		Fecha de diseño: 10/10/2005			Fecha de actualización: 10/10/2005		
Para: EDCOM-ESPOL		Autores: Christian Rojas Victoria Delgado Sandy Ramirez					
Base de Datos: db_fiestomanos	Nombre de Tabla: fst_d_solservicio	Tipo de Tabla: Detalle			Long. Reg.: 18		
DESCRIPCIÓN DEL REGISTRO							
#	Campo	Tipo	Long.	Descripción	PK	FK	Nulo
1	ssd_cabecera	integer	4	Código de cabecera de solicitud de servicio.	✓	✓	
2	ssd_linea	integer	4	Código de línea.	✓		
3	ssd_servicio	integer	4	Código de servicio.		✓	
4	ssd_horainicio	time	3	Hora de inicio del servicio.			
5	ssd_horas	time	3	Número de horas solicitadas.			
Observaciones: Esta tabla tiene relación con las tablas: fst_c_solservicio, fst_m_servicio.							

9.5 TABLA FST_M_CATEGORIA

 SITIO WEB FIESTÓMANOS VERSIÓN 1.0		Página 1 de 1					
		Fecha de diseño: 10/10/2005			Fecha de actualización: 10/10/2005		
Para: EDCOM-ESPOL		Autores: Christian Rojas Victoria Delgado Sandy Ramírez					
Base de Datos: db_fiestomanos	Nombre de Tabla: fst_m_categoria	Tipo de Tabla: Maestra	Long. Reg.: 40				
DESCRIPCIÓN DEL REGISTRO							
#	Campo	Tipo	Long.	Descripción	PK	FK	Nulo
1	cat_codigo	integer	4	Código de categoría.	✓		
2	cat_descripción	varchar	30	Descripción de categoría.			
3	cat_edad minima	tinyint	3	Edad mínima.			
4	cat_edad maxima	tinyint	3	Edad máxima.			
Observaciones:							

9.6 TABLA FST_M_CARGAFAMILIAR

 SITIO WEB FIESTÓMANOS VERSIÓN 1.0		Página 1 de 1					
		Fecha de diseño: 10/10/2005	Fecha de actualización: 10/10/2005				
Para: EDCOM-ESPOL		Autores: Christian Rojas Victoria Delgado Sandy Ramírez					
Base de Datos: db_fiestomanos	Nombre de Tabla: fst_m_cargafamiliar	Tipo de Tabla: Maestra	Long. Reg.: 43				
DESCRIPCIÓN DEL REGISTRO							
#	Campo	Tipo	Long.	Descripción	PK	FK	Nulo
1	cfa_persona	integer	4	Código persona.	✓	✓	
2	cfa_codigo	smallint	2	Código del familiar.	✓		
3	cfa_parentesco	smallint	2	Descripción de parentesco.			
4	cfa_nombre	varchar	30	Nombre del familiar.			
5	cfa_fnacimiento	date	3	F. nacimiento de familiar.			
6	cfa_genero	enum	2	Género del familiar.			
Observaciones: Esta tabla tiene relación con la tabla: fst_m_persona.							

9.7 TABLA FST_M_CIUADAD

 SITIO WEB FIESTÓMANOS VERSIÓN 1.0		Página 1 de 1					
		Fecha de diseño: 10/10/2005			Fecha de actualización: 10/10/2005		
Para: EDCOM-ESPOL		Autores: Christian Rojas Victoria Delgado Sandy Ramirez					
Base de Datos: db_fiestomanos	Nombre de Tabla: fst_m_ciudad	Tipo de Tabla: Maestra			Long. Reg.: 36		
DESCRIPCIÓN DEL REGISTRO							
#	Campo	Tipo	Long.	Descripción	PK	FK	Nulo
1	ciu_país	smallint	2	Código de país.	✓	✓	
2	ciu_provincia	smallint	2	Código de provincia.	✓	✓	
3	ciu_código	smallint	2	Código de ciudad.	✓		
4	ciu_nombre	varchar	30	Nombre ciudad.			
Observaciones: Esta tabla tiene relación con las tablas: fst_m_país, fst_m_provincia.							

9.8 TABLA FST_M_CONTACTO

 SITIO WEB FIESTÓMANOS VERSIÓN 1.0				Página 1 de 1			
				Fecha de diseño: 10/10/2005		Fecha de actualización: 10/10/2005	
Para: EDCOM-ESPOL			Autores: Christian Rojas Victoria Delgado Sandy Ramírez				
Base de Datos: db_fiestomanos	Nombre de Tabla: fst_m_contacto	Tipo de Tabla: Maestra	Long. Reg.: 279				
DESCRIPCIÓN DEL REGISTRO							
#	Campo	Tipo	Long.	Descripción	PK	FK	Nulo
1	con_codigo	smallint	2	Código contacto.	✓		
2	con_apellido	varchar	45	Apellido del contacto.			
3	con_nombre	varchar	30	Nombre del contacto.			
4	con_direccion	varchar	50	Dirección del contacto.			
5	con_telefono	varchar	10	Teléfono del contacto.			
6	con_email	varchar	40	Correo del contacto.			
7	con_estado	smallint	2	Estado del contacto.		✓	
8	con_url	varchar	100	Url del contacto.			✓
Observaciones: Esta tabla tiene relación con la tabla: fst_m_estado.							

9.9 TABLA FST_M_DESCUENTO

 SITIO WEB FIESTÓMANOS VERSIÓN 1.0		Página 1 de 1					
		Fecha de diseño: 10/10/2005			Fecha de actualización: 10/10/2005		
Para: EDCOM-ESPOL		Autores: Christian Rojas Victoria Delgado Sandy Ramírez					
Base de Datos: db_fiestomanos	Nombre de Tabla: fst_m_descuento	Tipo de Tabla: Maestra			Long. Reg.: 4		
DESCRIPCIÓN DEL REGISTRO							
#	Campo	Tipo	Long.	Descripción	PK	FK	Nulo
1	des_codigo	smallint	2	Código del descuento.	✓		
2	des_porcentaje	varchar	2	Porcentaje del descuento.			
Observaciones: 							



9.10 TABLA FST_M_ENCUESTA

 SITIO WEB FIESTÓMANOS VERSIÓN 1.0		Página 1 de 1					
		Fecha de diseño: 10/10/2005			Fecha de actualización: 10/10/2005		
Para: EDCOM-ESPOL		Autores: Christian Rojas Victoria Delgado Sandy Ramírez					
Base de Datos: db_fiestomanos	Nombre de Tabla: fst_m_encuesta	Tipo de Tabla: Maestra			Long. Reg.: 274		
DESCRIPCIÓN DEL REGISTRO							
#	Campo	Tipo	Long.	Descripción	PK	FK	Nulo
1	enc_codigo	smallint	2	Código de la encuesta.	✓		
2	enc_pregunta	varchar	50	Pregunta de la encuesta.			✓
3	enc_resp1	varchar	50	Respuesta de tipo 1.			✓
4	enc_resp2	varchar	50	Respuesta de tipo 2.			✓
5	enc_resp3	varchar	50	Respuesta de tipo 3.			✓
6	enc_resp4	varchar	50	Respuesta de tipo 4.			✓
7	enc_acum1	integer	4	Acumulador de resp. tipo 1.			
8	enc_acum2	integer	4	Acumulador de resp. tipo 2.			
9	enc_acum3	integer	4	Acumulador de resp. tipo 3.			
10	enc_acum4	integer	4	Acumulador de resp. tipo 4.			
11	enc_total	integer	4	Total de los acumuladores.			
12	enc_estado	smallint	2	Estado de la encuesta.			
Observaciones:							

9.11 TABLA FST_M_ESTADO

 SITIO WEB FIESTÓMANOS VERSIÓN 1.0		Página 1 de 1					
		Fecha de diseño: 10/10/2005			Fecha de actualización: 10/10/2005		
Para: EDCOM-ESPOL		Autores: Christian Rojas Victoria Delgado Sandy Ramírez					
Base de Datos: db_fiestomanos	Nombre de Tabla: fst_m_estado	Tipo de Tabla: Maestra			Long. Reg.: 32		
DESCRIPCIÓN DEL REGISTRO							
#	Campo	Tipo	Long.	Descripción	PK	FK	Nulo
1	est_codigo	smallint	2	Código del estado.	✓		
2	est_descripción	varchar	30	Descripción del estado.			
Observaciones: 							

9.12 TABLA FST_M_FAQ

 SITIO WEB FIESTÓMANOS VERSIÓN 1.0		Página 1 de 1					
		Fecha de diseño: 10/10/2005			Fecha de actualización: 10/10/2005		
Para: EDCOM-ESPOL		Autores: Christian Rojas Victoria Delgado Sandy Ramírez					
Base de Datos: db_fiestomanos	Nombre de Tabla: fst_m_faq	Tipo de Tabla: Maestra			Long. Reg.: 520		
DESCRIPCIÓN DEL REGISTRO							
#	Campo	Tipo	Long.	Descripción	PK	FK	Nulo
1	faq_codigo	smallint	2	Código de pregunta frecuente.	✓		
2	faq_categoria	smallint	2	Código de la categoría.		✓	
3	faq_tipofiesta	smallint	2	Código del tipo de fiesta.		✓	
4	faq_pregunta	tinyblob	255	Pregunta frecuente.			
5	faq_respuesta	blob	255	Respuesta de pregunta.			
6	faq_ranking	smallint	2	Ranking de pregunta frecuente.			
7	faq_estado	smallint	2	Estado de pregunta frecuente.		✓	
Observaciones: Esta tabla tiene relación con las tablas: fst_m_categoria, fst_m_tipofiesta, fst_m_estado.							

9.13 TABLA FST_M_IMAGENLUGAR

 SITIO WEB FIESTÓMANOS VERSIÓN 1.0		Página 1 de 1					
		Fecha de diseño: 10/10/2005			Fecha de actualización: 10/10/2005		
Para: EDCOM-ESPOL		Autores: Christian Rojas Victoria Delgado Sandy Ramírez					
Base de Datos: db_fiestomanos	Nombre de Tabla: fst_m_imagenlugar	Tipo de Tabla: Maestra			Long. Reg.: 64		
DESCRIPCIÓN DEL REGISTRO							
#	Campo	Tipo	Long.	Descripción	PK	FK	Nulo
1	iml_codigo	smallint	2	Código de imagen del lugar.	✓		
2	iml_lugar	smallint	2	Código del lugar.		✓	✓
3	iml_foto	varchar	60	Ruta de la imagen del lugar.			
Observaciones: Esta tabla tiene relación con la tabla: fst_m_lugar.							



9.14 TABLA FST_M_IMAGENMENSAJE

 SITIO WEB FIESTÓMANOS VERSIÓN 1.0		Página 1 de 1					
		Fecha de diseño: 10/10/2005			Fecha de actualización: 10/10/2005		
Para: EDCOM-ESPOL		Autores: Christian Rojas Victoria Delgado Sandy Ramírez					
Base de Datos: db_fiestomanos	Nombre de Tabla: fst_m_imagenmens aje	Tipo de Tabla: Maestra			Long. Reg.: 64		
DESCRIPCIÓN DEL REGISTRO							
#	Campo	Tipo	Long.	Descripción	PK	FK	Nulo
1	imm_mens aje	smallint	2	Código del mensaje.	✓		
2	imm_códig o	smallint	2	Código de imagen del mensaje.	✓		
3	imm_foto	varchar	60	Ruta de la imagen del mensaje.			
Observaciones: Esta tabla tiene relación con la tabla: fst_m_mensaje.							

9.15 TABLA FST_M_IMAGENPRODUCTO

 SITIO WEB FIESTÓMANOS VERSIÓN 1.0		Página 1 de 1					
		Fecha de diseño: 10/10/2005			Fecha de actualización: 10/10/2005		
Para: EDCOM-ESPOL		Autores: Christian Rojas Victoria Delgado Sandy Ramirez					
Base de Datos: db_fiestomanos	Nombre de Tabla: fst_m_imagenproducto	Tipo de Tabla: Maestra			Long. Reg.: 68		
DESCRIPCIÓN DEL REGISTRO							
#	Campo	Tipo	Long.	Descripción	PK	FK	Nulo
1	imp_codigo	smallint	2	Código de la imagen del producto.	✓		
2	imp_producto	smallint	2	Código del producto.	✓		✓
3	imp_categoria	smallint	2	Código de la categoría.			
4	imp_tipofiesta	smallint	2	Código del tipo de fiesta.			
5	imp_foto	varchar	60	Ruta de la imagen del producto.			
Observaciones: Esta tabla tiene relación con las tablas: fst_m_producto, fst_m_categoria, fst_m_tipofiesta.							



9.16 TABLA FST_M_IMAGENSERVICIO

 SITIO WEB FIESTÓMANOS VERSIÓN 1.0		Página 1 de 1					
		Fecha de diseño: 10/10/2005			Fecha de actualización: 10/10/2005		
Para: EDCOM-ESPOL		Autores: Christian Rojas Victoria Delgado Sandy Ramirez					
Base de Datos: db_fiestomanos	Nombre de Tabla: fst_m_imagenservicio	Tipo de Tabla: Maestra			Long. Reg.: 66		
DESCRIPCIÓN DEL REGISTRO							
#	Campo	Tipo	Long.	Descripción	PK	FK	Nulo
1	ims_codigo	smallint	2	Código de la imagen del servicio.	✓		
2	ims_servicio	smallint	2	Código del servicio.	✓		✓
3	ims_categoria	smallint	2	Código de la categoría.			
4	ims_foto	varchar	60	Ruta de la imagen del servicio.			
Observaciones: Esta tabla tiene relación con las tablas: fst_m_servicio, fst_m_categoria.							

9.17 TABLA FST_M_LUGAR

 SITIO WEB FIESTÓMANOS VERSIÓN 1.0		Página 1 de 1					
		Fecha de diseño: 10/10/2005			Fecha de actualización: 10/10/2005		
Para: EDCOM-ESPOL		Autores: Christian Rojas Victoria Delgado Sandy Ramirez					
Base de Datos: db_fiestomanos	Nombre de Tabla: fst_m_lugar	Tipo de Tabla: Maestra			Long. Reg.: 16777339		
DESCRIPCIÓN DEL REGISTRO							
#	Campo	Tipo	Long.	Descripción	PK	FK	Nulo
1	lug_codigo	smallint	2	Código del lugar.	✓		
2	lug_nombre	varchar	30	Nombre del lugar.			
3	lug_dirección	varchar	50	Dirección del lugar.			
4	lug_pais	smallint	2	Código del país.		✓	✓
5	lug_provincia	smallint	2	Código de la provincia.		✓	✓
6	lug_ciudad	smallint	2	Código de la ciudad.		✓	✓
7	lug_capacidad	smallint	2	Capacidad del lugar.			
8	lug_precioalquiler	decimal	9	Precio de alquiler del lugar.			
9	lug_ranking	smallint	2	Ranking del lugar.			
10	lug_observación	mediumblob	16777218	Observaciones del lugar.			✓
11	lug_estado	smallint	2	Estado del lugar.		✓	
Observaciones: Esta tabla tiene relación con las tablas: fst_m_país, fst_m_provincia, fst_m_ciudad, fst_m_estado.							

9.18 TABLA FST_M_MENSAJE

 SITIO WEB FIESTÓMANOS VERSIÓN 1.0		Página 1 de 1					
		Fecha de diseño: 10/10/2005			Fecha de actualización: 10/10/2005		
Para: EDCOM-ESPOL		Autores: Christian Rojas Victoria Delgado Sandy Ramirez					
Base de Datos: db_fiestomanos	Nombre de Tabla: fst_m_mensaje	Tipo de Tabla: Maestra			Long. Reg.: 573		
DESCRIPCIÓN DEL REGISTRO							
#	Campo	Tipo	Long.	Descripción	PK	FK	Nulo
1	men_número	smallint	2	Número del mensaje.	✓		
2	men_persona	smallint	2	Código de persona.		✓	
3	men_usuario	smallint	2	Código del usuario.		✓	
4	men_tipomensaje	smallint	2	Código del tipo del mensaje.		✓	
5	men_fecha	date	3	Fecha del mensaje.			
6	men_asunto	varchar	50	Asunto del mensaje.			
7	men_contenido	tinyblob	255	Contenido del mensaje.			
8	men_respuesta	tinyblob	255	Respuesta del mensaje.			✓
9	men_estado	smallint	2	Estado del mensaje.		✓	
Observaciones: Esta tabla tiene relación con las tablas: fst_m_persona, fst_m_usuario, fst_m_tipomensaje, fst_m_estado.							

9.19 TABLA FST_M_MOTIVO

 SITIO WEB FIESTÓMANOS VERSIÓN 1.0				Página 1 de 1			
				Fecha de diseño: 10/10/2005		Fecha de actualización: 10/10/2005	
Para: EDCOM-ESPOL				Autores: Christian Rojas Victoria Delgado Sandy Ramírez			
Base de Datos: db_fiestomanos		Nombre de Tabla: fst_m_motivo		Tipo de Tabla: Maestra		Long. Reg.: 32	
DESCRIPCIÓN DEL REGISTRO							
#	Campo	Tipo	Long.	Descripción	PK	FK	Nulo
1	mot_código	smallint	2	Código del motivo.	✓		
2	mot_descripción	varchar	30	Descripción del motivo.			
Observaciones:							

9.20 TABLA FST_M_OCUPACIÓN

 SITIO WEB FIESTÓMANOS VERSIÓN 1.0		Página 1 de 1					
		Fecha de diseño: 10/10/2005			Fecha de actualización: 10/10/2005		
Para: EDCOM-ESPOL		Autores: Christian Rojas Victoria Delgado Sandy Ramírez					
Base de Datos: db_fiestomanos	Nombre de Tabla: fst_m_ocupacion	Tipo de Tabla: Maestra			Long. Reg.: 32		
DESCRIPCIÓN DEL REGISTRO							
#	Campo	Tipo	Long.	Descripción	PK	FK	Nulo
1	ocu_código	smallint	2	Código de la ocupación.	✓		
2	ocu_descripción	varchar	30	Descripción de la ocupación.			
Observaciones:							



9.21 TABLA FST_M_OPCIÓN MENÚ

 SITIO WEB FIESTÓMANOS VERSIÓN 1.0				Página 1 de 1			
				Fecha de diseño: 10/10/2005		Fecha de actualización: 10/10/2005	
Para: EDCOM-ESPOL				Autores: Christian Rojas Victoria Delgado Sandy Ramírez			
Base de Datos: db_fiestomanos		Nombre de Tabla: fst_m_opcionmenu		Tipo de Tabla: Maestra		Long. Reg.: 236	
DESCRIPCIÓN DEL REGISTRO							
#	Campo	Tipo	Long.	Descripción	PK	FK	Nulo
1	opm_código	smallint	2	Código de la opción del menú.	✓		
2	opm_opciónmenú	smallint	2	Código de la opción del submenú.		✓	✓
3	opm_descripción	varchar	50	Descripción del menú y submenú.			
4	opm_imagen	varchar	60	Imagen # 1 del menú de opción.			✓
5	opm_imagen2	varchar	60	Imagen # 2 del menú de opción.			✓
6	opm_link	varchar	60	Enlace a la página de opción.			✓
7	opm_estado	smallint	2	Estado de la opción del menú.		✓	
Observaciones: Esta tabla tiene relación con las tablas: fst_m_opcionmenu, fst_m_estado.							

9.22 TABLA FST_M_PAÍS

 SITIO WEB FIESTÓMANOS VERSIÓN 1.0				Página 1 de 1			
				Fecha de diseño: 10/10/2005		Fecha de actualización: 10/10/2005	
Para: <p style="text-align: center;">EDCOM-ESPOL</p>				Autores: Christian Rojas Victoria Delgado Sandy Ramirez			
Base de Datos: db_fiestomanos		Nombre de Tabla: fst_m_pais		Tipo de Tabla: Maestra		Long. Reg.: 32	
DESCRIPCIÓN DEL REGISTRO							
#	Campo	Tipo	Long.	Descripción	PK	FK	Nulo
1	pai_código	smallint	2	Código del país.	✓		
2	pai_nombre	varchar	30	Nombre del país.			
Observaciones:							

9.23 TABLA FST_M_PARENTESCO

 SITIO WEB FIESTÓMANOS VERSIÓN 1.0		Página 1 de 1					
		Fecha de diseño: 10/10/2005			Fecha de actualización: 10/10/2005		
Para: EDCOM-ESPOL		Autores: Christian Rojas Victoria Delgado Sandy Ramirez					
Base de Datos: db_fiestomanos	Nombre de Tabla: fst_m_parentesco	Tipo de Tabla: Maestra			Long. Reg.: 32		
DESCRIPCIÓN DEL REGISTRO							
#	Campo	Tipo	Long.	Descripción	PK	FK	Nulo
1	par_código	smallint	2	Código de parentesco.	✓		
2	par_descripción	varchar	30	Descripción del parentesco.			
Observaciones:							

9.24 TABLA FST_M_PERSONA

 SITIO WEB FIESTÓMANOS VERSIÓN 1.0				Página 1 de 1			
				Fecha de diseño: 10/10/2005		Fecha de actualización: 10/10/2005	
Para: EDCOM-ESPOL				Autores: Christian Rojas Victoria Delgado Sandy Ramírez			
Base de Datos: db_fiestomanos		Nombre de Tabla: fst_m_persona		Tipo de Tabla: Maestra		Long. Reg.: 292	
DESCRIPCIÓN DEL REGISTRO							
#	Campo	Tipo	Long.	Descripción	PK	FK	Nulo
1	per_código	smallint	2	Código de la persona.	✓		
2	per_apellido	varchar	45	Apellido de la persona.			
3	per_nombre	varchar	35	Nombre de la persona.			
4	per_identificación	varchar	10	Cédula de la persona.			
5	per_fncimiento	date	3	Fecha nacimiento de la persona.			
6	per_direccasa	varchar	50	Dirección de la casa.			
7	per_directrabajo	varchar	50	Dirección del trabajo.			✓
8	per_país	smallint	2	Código del país.		✓	
9	per_provincia	smallint	2	Código de la provincia.		✓	
10	per_ciudad	smallint	2	Código de la ciudad.		✓	
11	per_telcasa	varchar	10	Teléfono de la casa.			✓
12	per_teltrabajo	varchar	10	Teléfono del trabajo.			✓
13	per_telmovil	varchar	10	Teléfono del celular.			✓
14	per_ocupación	smallint	2	Ocupación de la persona.		✓	
15	per_email	varchar	50	Correo de la persona.			✓
16	per_género	enum	2	Género de la persona.			
17	per_estadocivil	enum	5	Estado civil de la persona.			
18	per_estado	smallint	2	Estado de la persona.		✓	
Observaciones: Esta tabla tiene relación con las tablas: fst_m_país, fst_m_provincia, fst_m_ciudad, fst m ocupación, fst m estado.							

9.25 TABLA FST_M_PRODUCTO

 SITIO WEB FIESTÓMANOS VERSIÓN 1.0		Página 1 de 1					
		Fecha de diseño: 10/10/2005			Fecha de actualización: 10/10/2005		
Para: EDCOM-ESPOL		Autores: Christian Rojas Victoria Delgado Sandy Ramirez					
Base de Datos: db_fiestomanos	Nombre de Tabla: fst_m_producto	Tipo de Tabla: Maestra			Long. Reg.: 176		
DESCRIPCIÓN DEL REGISTRO							
#	Campo	Tipo	Long.	Descripción	PK	FK	Nulo
1	pro_código	smallint	2	Código del producto.	✓		
2	pro_categoria	smallint	2	Código de categoría del producto.		✓	
3	pro_tipofiesta	smallint	2	Código de tipo fiesta del producto.		✓	
4	pro_tipoproducto	smallint	2	Código del tipo de producto.		✓	
5	pro_descripción	varchar	55	Descripción del producto.			✓
6	pro_precio compra	decimal	9	Precio de compra del producto.			
7	pro_precio venta	decimal	9	Precio de venta del producto.			
8	pro_descuento	smallint	2	Descuento del producto.			✓
9	pro_motivo	smallint	2	Motivo del producto.		✓	✓
10	pro_material	varchar	30	Material del producto.			✓
11	pro_color	varchar	25	Color del producto.			✓
12	pro_tamaño	varchar	15	Tamaño del producto.			✓
13	pro_existencia	smallint	2	Existencia del producto.			
14	pro_ranking	smallint	2	Ranking del producto.			
15	pro_estado	smallint	2	Estado del producto.		✓	
16	pro_unidad	varchar	15	Descripción de la unidad.			✓
Observaciones: Esta tabla tiene relación con las tablas: fst_m_categoria, fst_m_tipofiesta, fst_m_tipoproducto, fst_m_descuento, fst_m_motivo, fst_m_estado.							

9.26 TABLA FST_M_PROVINCIA

 SITIO WEB FIESTÓMANOS VERSIÓN 1.0				Página 1 de 1			
				Fecha de diseño: 10/10/2005		Fecha de actualización: 10/10/2005	
Para: EDCOM-ESPOL			Autores: Christian Rojas Victoria Delgado Sandy Ramírez				
Base de Datos: db_fiestomanos	Nombre de Tabla: fst_m_provincia	Tipo de Tabla: Maestra	Long. Reg.: 34				
DESCRIPCIÓN DEL REGISTRO							
#	Campo	Tipo	Long.	Descripción	PK	FK	Nulo
1	prv_país	smallint	2	Código del país.	✓	✓	
2	prv_código	smallint	2	Código de la provincia.	✓		
3	prv_nombre	varchar	30	Nombre de la provincia.			
Observaciones: Esta tabla tiene relación con las tablas: fst_m_pais.							

9.27 TABLA FST_M_PUBLICIDAD

 SITIO WEB FIESTÓMANOS VERSIÓN 1.0		Página 1 de 1					
		Fecha de diseño: 10/10/2005			Fecha de actualización: 10/10/2005		
Para: EDCOM-ESPOL		Autores: Christian Rojas Victoria Delgado Sandy Ramírez					
Base de Datos: db_fiestomanos	Nombre de Tabla: fst_m_publicidad	Tipo de Tabla: Maestra			Long. Reg.: 236		
DESCRIPCIÓN DEL REGISTRO							
#	Campo	Tipo	Long.	Descripción	PK	FK	Nulo
1	pub_código	smallint	2	Código de la publicidad.	✓		
2	pub_nombre	varchar	30	Nombre de la empresa.			
3	pub_url	varchar	100	Url del sitio web de la empresa.			✓
4	pub_archivo	varchar	100	Archivo de la publicidad.			
5	pub_tipo	smallint	2	Tipo de publicidad.			✓
6	pub_estado	smallint	2	Estado de la publicidad.		✓	
Observaciones: Esta tabla tiene relación con las tablas: fst_m_estado.							

9.28 TABLA FST_M_SERVICIO

 SITIO WEB FIESTÓMANOS VERSIÓN 1.0		Página 1 de 1					
		Fecha de diseño: 10/10/2005			Fecha de actualización: 10/10/2005		
Para: EDCOM-ESPOL		Autores: Christian Rojas Victoria Delgado Sandy Ramírez					
Base de Datos: db_fiestomanos	Nombre de Tabla: fst_m_servicio	Tipo de Tabla: Maestra	Long. Reg.: 440				
DESCRIPCIÓN DEL REGISTRO							
#	Campo	Tipo	Long.	Descripción	PK	FK	Nulo
1	ser_código	smallint	2	Código del servicio.	✓		
2	ser_categoria	smallint	30	Categoría del servicio.		✓	
3	ser_apellido	varchar	45	Apellido del servicio.			✓
4	ser_nombre	varchar	35	Nombre del servicio.			
5	ser_preciohora	decimal	9	Precio por hora del servicio.			
6	ser_teléfono	varchar	10	Teléfono del servicio.			✓
7	ser_email	varchar	50	Correo del servicio.			
8	ser_ranking	smallint	2	Ranking del servicio.			
9	ser_infoadicional	tinyblob	255	Información adicional del servicio.			✓
10	ser_estado	smallint	2	Estado del servicio.		✓	
Observaciones: Esta tabla tiene relación con las tablas: fst_m_categoria, fst_m_estado.							



9.29 TABLA FST_M_TIPOFIESTA

 SITIO WEB FIESTÓMANOS VERSIÓN 1.0		Página 1 de 1					
		Fecha de diseño: 10/10/2005			Fecha de actualización: 10/10/2005		
Para: EDCOM-ESPOL		Autores: Christian Rojas Victoria Delgado Sandy Ramirez					
Base de Datos: db_fiestomanos	Nombre de Tabla: fst_m_tipofiesta	Tipo de Tabla: Maestra			Long. Reg.: 36		
DESCRIPCIÓN DEL REGISTRO							
#	Campo	Tipo	Long.	Descripción	PK	FK	Nulo
1	tfi_categoria	smallint	2	Código de categoría del tipo de fiesta.	✓		
2	tfi_codigo	smallint	2	Código del tipo de fiesta.	✓		
3	tfi_descripcion	varchar	30	Descripción del tipo de fiesta.			
4	tfi_estado	smallint	2	Estado del tipo de fiesta.		✓	
Observaciones: Esta tabla tiene relación con las tablas: fst_m_categoria, fst_m_estado.							

9.30 TABLA FST_M_TIPOMENSAJE

 SITIO WEB FIESTÓMANOS VERSIÓN 1.0		Página 1 de 1					
		Fecha de diseño: 10/10/2005			Fecha de actualización: 10/10/2005		
Para: EDCOM-ESPOL		Autores: Christian Rojas Victoria Delgado Sandy Ramírez					
Base de Datos: db_fiestomanos	Nombre de Tabla: fst_m_tipomensaje	Tipo de Tabla: Maestra			Long. Reg.: 32		
DESCRIPCIÓN DEL REGISTRO							
#	Campo	Tipo	Long.	Descripción	PK	FK	Nulo
1	tme_código	smallint	2	Código de tipo de mensaje.	✓		
2	tme_descripción	varchar	30	Descripción del tipo de mensaje.			
Observaciones:							

9.31 TABLA FST_M_TIOPRODUCTO

 SITIO WEB DE FIESTÓMANOS VERSIÓN 1.0				Página 1 de 1			
				Fecha de diseño: 10/10/2005		Fecha de actualización: 10/10/2005	
Para: EDCOM-ESPOL				Autores: Christian Rojas Victoria Delgado Sandy Ramírez			
Base de Datos: db_fiestomanos		Nombre de Tabla: fst_m_tipoproducto		Tipo de Tabla: Maestra		Long. Reg.: 32	
DESCRIPCIÓN DEL REGISTRO							
#	Campo	Tipo	Long.	Descripción	PK	FK	Nulo
1	tpr_código	smallint	2	Código de tipo de producto.	✓		
2	tpr_descripción	varchar	30	Descripción del tipo de producto.			
Observaciones:							

9.32 TABLA FST_M_TIPOUSUARIO

 SITIO WEB FIESTÓMANOS VERSIÓN 1.0		Página 1 de 1					
		Fecha de diseño: 10/10/2005			Fecha de actualización: 10/10/2005		
Para: EDCOM-ESPOL		Autores: Christian Rojas Victoria Delgado Sandy Ramírez					
Base de Datos: db_fiestomanos	Nombre de Tabla: fst_m_tipousuario	Tipo de Tabla: Maestra			Long. Reg.: 32		
DESCRIPCIÓN DEL REGISTRO							
#	Campo	Tipo	Long.	Descripción	PK	FK	Nulo
1	tus_código	smallint	2	Código de tipo de usuario.	✓		
2	tus_descripción	varchar	30	Descripción del tipo de usuario.			
Observaciones:							



9.33 TABLA FST_M_USUARIO

 SITIO WEB FIESTÓMANOS VERSIÓN 1.0				Página 1 de 1			
				Fecha de diseño: 10/10/2005		Fecha de actualización: 10/10/2005	
Para: EDCOM-ESPOL				Autores: Christian Rojas Victoria Delgado Sandy Ramirez			
Base de Datos: db_fiestomanos		Nombre de Tabla: fst_m_usuario		Tipo de Tabla: Maestra		Long. Reg.: 31	
DESCRIPCIÓN DEL REGISTRO							
#	Campo	Tipo	Long.	Descripción	PK	FK	Nulo
1	usu_código	smallint	2	Código de usuario.	✓		
2	usu_persona	smallint	2	Código de persona.		✓	
3	usu_tipousuario	smallint	2	Código de tipo de usuario.		✓	
4	usu_login	varchar	15	Login de usuario.			
5	usu_clave	varchar	8	Clave de usuario.			
6	usu_estado	smallint	2	Estado de usuario.		✓	
Observaciones: 							

9.34 TABLA FST_R_FIESTALUGAR

 SITIO WEB FIESTÓMANOS VERSIÓN 1.0				Página 1 de 1			
				Fecha de diseño: 10/10/2005		Fecha de actualización: 10/10/2005	
Para: EDCOM-ESPOL				Autores: Christian Rojas Victoria Delgado Sandy Ramírez			
Base de Datos: db_fiestomanos		Nombre de Tabla: fst_r_fiestalugar		Tipo de Tabla: Relacional		Long. Reg.: 6	
DESCRIPCIÓN DEL REGISTRO							
#	Campo	Tipo	Long.	Descripción	PK	FK	Nulo
1	flg_lugar	smallint	2	Código del lugar de la fiesta.	✓		
2	flg_categoria	smallint	2	Código de la categoría del lugar.	✓		
3	flg_tipofiesta	smallint	2	Código del tipo de fiesta.	✓		
Observaciones: Esta tabla tiene relación con las tablas: fst_m_lugar, fst_m_categoria, fst_m_tipofiesta.							

9.35 TABLA FST_T_FRASE

 SITIO WEB FIESTÓMANOS VERSIÓN 1.0				Página 1 de 1			
				Fecha de diseño: 10/10/2005		Fecha de actualización: 10/10/2005	
Para: EDCOM-ESPOL				Autores: Christian Rojas Victoria Delgado Sandy Ramírez			
Base de Datos: db_fiestomanos		Nombre de Tabla: fst_t_frase		Tipo de Tabla: Transaccional		Long. Reg.: 254	
DESCRIPCIÓN DEL REGISTRO							
#	Campo	Tipo	Long.	Descripción	PK	FK	Nulo
1	fra_código	smallint	2	Código de frase.			
2	pro_clave	char	252	Coincidencias de la frase o palabra buscada.			
Observaciones: Esta tabla transaccional es utilizada para realizar búsquedas de productos o servicios.							

9.36 TABLA FST_T_PALABRABUSQ

 SITIO WEB FIESTÓMANOS VERSIÓN 1.0		Página 1 de 1					
		Fecha de diseño: 10/10/2005			Fecha de actualización: 10/10/2005		
Para: EDCOM-ESPOL		Autores: Christian Rojas Victoria Delgado Sandy Ramírez					
Base de Datos: db_fiestomanos	Nombre de Tabla: fst_t_palabrabusq	Tipo de Tabla: Transaccional			Long. Reg.: 59		
DESCRIPCIÓN DEL REGISTRO							
#	Campo	Tipo	Long.	Descripción	PK	FK	Nulo
1	pbs_código	smallint	2	Código de la palabra buscada.	✓		
2	pbs_palabra	varchar	50	Palabra buscada.			
3	pbs_veces	integer	4	Número de veces que la palabra ha sido buscada.			
4	pbs_ultima vez	date	3	Fecha de la última búsqueda de una palabra.			✓
Observaciones: Esta tabla transaccional es utilizada para almacenar datos de servicios o productos no encontrados en el sitio.							

9.37 TABLA FST_TMP_SOLICPROD

 SITIO WEB FIESTÓMANOS VERSIÓN 1.0				Página 1 de 1			
				Fecha de diseño: 10/10/2005		Fecha de actualización: 10/10/2005	
Para: <p style="text-align: center;">EDCOM-ESPOL</p>				Autores: Christian Rojas Victoria Delgado Sandy Ramirez			
Base de Datos: db_fiestomanos		Nombre de Tabla: fst_tmp_solicprod		Tipo de Tabla: Temporal		Long. Reg.: 149	
DESCRIPCIÓN DEL REGISTRO							
#	Campo	Tipo	Long.	Descripción	PK	FK	Nulo
1	cabecera	smallint	2	Código de la cabecera del producto.			
2	usuario	varchar	81	Datos del usuario.			
3	fecha	datetime	8	Fecha de la solicitud del producto.			
4	email	varchar	50	Correo del usuario solicitante.			✓
5	tot_solicprod	double	8	Total de la sumatoria de valores de productos por solicitud.			✓
Observaciones: Esta tabla temporal es utilizada para realizar cálculos de sumatoria de valores de productos por solicitud.							

9.38 TABLA FST_TMP_SOLICSERV

 SITIO WEB FIESTÓMANOS VERSIÓN 1.0				Página 1 de 1			
				Fecha de diseño: 10/10/2005		Fecha de actualización: 10/10/2005	
Para: <p style="text-align: center;">EDCOM-ESPOL</p>				Autores: Christian Rojas Victoria Delgado Sandy Ramírez			
Base de Datos: db_fiestomanos		Nombre de Tabla: fst_tmp_solicserv		Tipo de Tabla: Temporal		Long. Reg.: 152	
DESCRIPCIÓN DEL REGISTRO							
#	Campo	Tipo	Long.	Descripción	PK	FK	Nulo
1	cabecera	smallint	2	Código de la cabecera del producto.			
2	usuario	varchar	81	Datos del usuario.			
3	fecha	datetime	8	Fecha en que se realizó la solicitud del servicio.			
4	fechaevento	date	3	Fecha del evento a realizarse.			
5	email	varchar	50	Correo del usuario solicitante.			✓
6	tot_solicserv	double	8	Total de la sumatoria de valores de servicios por solicitud.			✓
Observaciones: Esta tabla temporal es utilizada para realizar cálculos de sumatoria de valores de servicios por solicitud.							



CAPÍTULO 10

SEGURIDADES DEL SISTEMA

10 SEGURIDADES DEL SISTEMA

10.1 NIVELES DE SEGURIDAD DE ACCESO Y USO

Los niveles de seguridad son verificados mediante un *Login* y un *Password* y según el tipo de usuario.

El sistema verifica la autenticación de los usuarios que ingresan al web site, de esta manera se impide el libre acceso a opciones que son habilitadas solo para usuarios registrados.

El sistema manipula dos tipos de usuarios con sus respectivas funciones de acceso y que a continuación se detalla:

NIVEL	NIVELES DE SEGURIDAD	ACCESO O FUNCIONES
1	Usuario Normal	Tendrá acceso a todas las opciones e información de servicios, productos, mensajes, preguntas, carrito de compras, etc., más no la administración del sitio.
2	Administrador (Webmaster)	El Administrador o Webmaster va a tener acceso a todas las opciones, especialmente a la Administración del Sitio.

10.2 SEGURIDADES DE LOS DATOS

Para asegurar los datos de la base ya sea por mal funcionamiento del servidor de la base o de otra índole el Webmaster o Administrador del web site lo realizará mediante respaldos.

10.2.1 RESPALDO DE LA BASE DE DATOS

El Webmaster o Administrador del web site será la única persona autorizada para realizar respaldos a la base de datos mediante cronogramas establecidos por él.

10.2.2 RESTAURACIÓN

Este proceso se da cuando se ha perdido la información respaldada. El Webmaster o Administrador del web site es la única persona autorizada para realizar este proceso.