



ESCUELA SUPERIOR POLITÉCNICA DEL LITORAL
ESCUELA DE POSTGRADO EN ADMINISTRACIÓN DE EMPRESAS
MAESTRÍA EN TRIBUTACIÓN

TESIS DE GRADO PREVIA A LA OBTENCIÓN DEL TÍTULO DE:

MAGISTER EN TRIBUTACIÓN

TEMA:

**MANUAL DEVOLUCION DEL IMPUESTO AL VALOR AGREGADO (IVA)
PARA GOBIERNOS AUTONOMOS DESCENTRALIZADOS PARROQUIALES
RURALES DEL ECUADOR**

AUTOR:

CPA. Ing. Com. Hortencia Isabel Montaleza Tomalá

DIRECTOR:

Ing. Com. Aníbal Quintanilla Gavilanes, Msc

Guayaquil-Ecuador

Agosto 2016

Tabla de contenidos

Dedicatoria	I
Agradecimiento	I
Resumen Ejecutivo	1
Introducción.....	2
Capítulo 1	3
El Problema	3
1.1. Planteamiento del Problema	3
1.1.1. Relación causa- efecto.....	5
1.1.2. Premisa.....	6
1.2. Formulación y Sistematización del Problema.....	7
1.2.1. Formulación del problema de investigación.....	7
1.2.2. Sistematización del problema.....	7
1.3. Objetivos de la Investigación.....	8
1.3.1. Objetivo general	8
1.3.2. Objetivos específicos	8
1.4. Delimitación.....	9
1.5. Justificación de la Investigación	9
1.5.1. Justificación teórica.....	9
1.5.2. Justificación metodológica.....	10
1.5.3. Justificación práctica.....	10
1.6. Hipótesis	11
1.6.1. Variable independiente.....	12
1.6.2. Variable dependiente.....	12
1.6.3. Operacionalización de las variables.....	12
Capítulo 2	14
Marco Teórico	14
2.1. Referentes Empíricos	14
2.2. Antecedentes de la Investigación.....	17
2.2.1. Tributo.....	17
2.2.2. Impuestos.....	18

2.2.3.	Impuesto al Valor Agregado (IVA).....	20
2.2.4.	El IVA en el Ecuador.....	21
2.3.	Fundamento legal para solicitar la devolución del IVA.	27
2.4.	Marco contextual	28
2.4.1.	Reseña histórica del origen de los Gobiernos Parroquiales Rurales del Ecuador.28	
2.4.2.	Quien es la Junta Parroquial y como está conformada, según el Código Orgánico de Organización Territorial, Autonomía y Descentralización “COOTAD”. 30	
2.4.3.	Orgánico funcional de una Junta Parroquial.....	31
2.4.4.	Competencias del gobierno autónomo descentralizado parroquial rural.....	31
2.4.5.	Recursos financieros de las juntas parroquiales.	32
2.4.6.	Unidades de tesorerías.	35
2.4.7.	Entidades asociativas.	36
2.4.8.	Gastos en los que incurren las Juntas Parroquiales.	40
2.4.9.	Registros contables (parte teórica).	44
2.4.10.	Obligaciones tributarias de las juntas parroquiales.	52
2.4.11.	Análisis FODA.	55
2.5.	Marco Conceptual.....	56
2.6.	Marco legal para la aplicación de la devolución del IVA en las Juntas Parroquiales	58
2.6.1.	Marco técnico.	58
Capítulo 3	59
Marco Metodológico	59
3.1.	Diseño de la Investigación.....	59
3.2.	Tipo de investigación.....	59
3.3.	Población y muestra.....	60
3.3.1.	Calculo de la muestra.	61
3.4.	Técnicas e instrumentos de la investigación.....	62
3.4.1.	Encuestas.	62
3.5.	Análisis de los resultados.....	66
3.5.1.	Análisis de los resultados de las preguntas de información.	67
3.5.2.	Análisis de los resultados de las preguntas de conocimientos.....	69
3.5.3.	Análisis general de las encuestas.....	84
3.5.4.	Cuantificación de procesos de devolución del Impuesto al Valor Agregado.86	

3.5.5. Estimación económica de IVA pagado.	88
3.5.6. Comprobación de la hipótesis.	90
Capítulo 4	91
Desarrollo de la propuesta para la elaboración de un manual de devolución del IVA para los Gobiernos Autónomos Descentralizados Parroquiales Rurales.....	91
4.1. Tema de la Propuesta	91
4.2. Justificación de la Propuesta.....	91
4.3. Objetivo de la propuesta	92
4.4. Manual de devolución del Impuesto al Valor Agregado para Juntas Parroquiales	92
4.4.1. Contenido del manual.....	92
Conclusiones y Recomendaciones	150
Referencias	153
Apéndice.....	164

Índice de Tablas

Tabla 1 Relación Causa- Efecto	6
Tabla 2 Operacionalización de las variables	13
Tabla 3 Estructura de catálogo de cuentas patrimoniales.....	46
Tabla 4 Cuentas contables y Partidas Presupuestarias	47
Tabla 5 Estructura general de los clasificadores presupuestarios.....	48
Tabla 6 Extracto de clasificador presupuestario de Ingresos y Gastos del Sector Público .	49
Tabla 7 Ejemplo de Asociación entre el Catálogo y Clasificador	52
Tabla 8 Datos para calcular la muestra.....	61
Tabla 9 Codificación de la pregunta de información # 1	64
Tabla 10 Codificación de la pregunta de información # 2	64
Tabla 11 Codificación de las preguntas de conocimientos	65
Tabla 12 Resultados de la Encuestas Pregunta Informativa A.....	67
Tabla 13 Resultados de la Encuesta Pregunta Informativa B.....	68
Tabla 14 Resultados de las Encuestas Pregunta Uno	69
Tabla 15 Resultados de las Encuestas Pregunta Dos.....	71
Tabla 16 Resultados de las Encuestas Pregunta Tres	72
Tabla 17 Resultados de las Encuestas Pregunta 4.1	74
Tabla 18 Resultado de las Encuestas Pregunta 4.2.....	75
Tabla 19 Resultado de las Encuestas de la Pregunta Cinco	77
Tabla 20 Resultado de las Encuestas de la Pregunta Seis	80
Tabla 21 Resultados de las Encuestas de la Pregunta Siete	81
Tabla 22 Resultado de las Encuestas de la Pregunta Ocho	83
Tabla 23 Resultado general de la Encuestas.....	84

Tabla 24 Número de procesos solicitados a la AT VS. lo que en realidad se ha debido solicitar desde enero 2010 hasta abril 2016.....	86
Tabla 25 Estimación de valores no devueltos por concepto de IVA-compras.....	88
Tabla 26 Valores de IVA-compras no recuperado	89
Tabla 27 Comprobación de la Hipótesis.....	90
Tabla 28 Descripción de errores de Prevalidación	133

Índice de Figuras

Figura 1: Árbol de problemas	5
Figura 2: Organigrama de la Junta Parroquial Tenguel de la Provincia del Guayas. Adaptado de: http://tenguel-gob.ec/images/literal_a1	31
Figura 3: Organigrama de CONAGOPARE GUAYAS. Adaptado de la entidad CONAGOPARE GUAYAS.	38
Figura 4: Organigrama de CONAGOPARE NACIONAL. Adaptado de la entidad Consejo Nacional de Gobiernos Parroquiales Rurales del Ecuador.	39
Figura 5: Extracto del catálogo de cuentas a nivel de subgrupos. Adaptado del manual del curso de control gubernamental de la CGE.	46
Figura 6: Análisis de las Fortalezas, Debilidades, Oportunidades, Amenazas.	55
Figura 7: Información de los cargos que existe en las Juntas Parroquiales.....	67
Figura 8: Porcentaje de cuantas entidades han procedido con el proceso de devolución del IVA.	68
Figura 9: Información del conocimiento en cuanto a obligaciones tributarias.....	69
Figura 10: Información de cómo recibir y emitir comprobantes de ventas, retenciones y documentos complementarios.	71
Figura 11: Información sobre registros contables de gastos e ingresos.	73
Figura 12: Información sobre cómo aplicar los porcentajes de retención.	75
Figura 13: Información sobre el momento de la retención.....	76
Figura 14: Información del proceso de devolución del IVA	78
Figura 15: Información sobre conocimientos de sanciones por entidades rectoras	80
Figura 16: Información sobre el uso que se debe dar a los valores devueltos por concepto de IVA.	82

Figura 17: Información sobre las entidades actoras que intervienen en el proceso de devolución del IVA.	83
Figura 18: Resultado general en las preguntas de conocimientos.	85
Figura 19: Proceso de devolución del IVA desde enero 2010 hasta abril 2016,.....	87
Figura 20: Porcentaje de valores del IVA pendiente de devolver basado en la información proporcionada por el SRI.....	89
Figura 21: Ciclo del proceso de devolución del IVA.	94
Figura 22: Proceso para la elaboración del formulario 104.....	98
Figura 23: Proceso para elaborar el formulario 104.	98
Figura 24: Formulario 104.....	103
Figura 25: Proceso para elaborar el ATS.....	104
Figura 26: Anexo Transaccional Simplificado-Carga Definitiva.....	106
Figura 27: Página web SRI-opción servicio en línea.	108
Figura 28: Consulta de documentos válidos.....	108
Figura 29: Ejemplo de documento válido.....	109
Figura 30: Ejemplo de documento no válido.....	109
Figura 31: Comportamiento del IVA sin proceder a retenciones.....	110
Figura 32: Registro Contable #1 antes que entre en vigencia el acuerdo 312 y el IVA se recuperaba en el mismo año	112
Figura 33: Registro Contable #2 antes que entre en vigencia el acuerdo 312 y es cuando el IVA no se recupera en el mismo año.....	113
Figura 34: Registro contable por ingreso del IVA-Compras Años Anteriores.	114
Figura 35: Registro Contable “Gasto de Capital” después del Acuerdo 312.	115
Figura 36: Registro Contable por ingreso “recuperación del IVA-Compras” después del Acuerdo 312.	116

Figura 37: Registro Contable “Gasto de Inversión” en obra (continúa).....	117
Figura 38: continúo a la figura 35 Registro Contable “Gasto de Inversión” en obra.....	118
Figura 39: Registro contable por “Gasto de Inversión en programa.	119
Figura 40: Registro Contable en “Gasto Corriente”	120
Figura 41: Cierre de la cuenta 113.81.01 IVA-Compras por no efectivizarse el ingreso en el mismo ejercicio fiscal.....	121
Figura 42: Recuperación del IVA “Cuentas por cobrar Años anteriores”.	121
Figura 43: El proceso de la devolución del IVA.	123
Figura 44: Servicios en línea - página SRI.....	125
Figura 45: Servicios en línea- menú devoluciones.....	125
Figura 46: Ingreso al sistema.....	126
Figura 47: Aplicativo Favoritos.....	126
Figura 48: Prevalidación por internet.	127
Figura 49: Elección del período a prevalidar.....	127
Figura 50: Opción de Prevalidación.	127
Figura 51: Opción Procesar.	128
Figura 52: Resultado de Prevalidación.....	129
Figura 53: Descarga de Prevalidación.	129
Figura 54: Formato de Prevalidación.	130
Figura 55: Errores de la Prevalidación.	132
Figura 56: Formato de Prevalidación sin errores.....	134
Figura 57: Prevalidación con error del SRI.	135
Figura 58: Formato de solicitud del IVA.....	136
Figura 59: Formato de Listado de adquisiciones tarifa 12%.	137
Figura 60: Formato de información de ATS y Formulario 104.	140

Figura 61: Formulario 104.....	140
Figura 62: Declaración definitiva ATS.	141
Figura 63: Resolución del proceso de devolución del IVA.....	145
Figura 64: Recuperación del IVA en el mismo año.	146
Figura 65: Devengado del ingreso por recuperación del IVA.....	147
Figura 66: Cierre de la cuenta del IVA al finalizar el ejercicio fiscal.	147
Figura 67: Registro del IVA recuperado en el año siguiente.	147
Figura 68: Los valores recuperados por concepto del IVA se destinan a programas o proyectos en donde los únicos benefactores es la colectividad rural.	149
Figura 69: Cuestionario de Encuestas (continúa).....	164
Figura 70: Base de datos proporcionada por el SRI (continúa).....	167

Abreviaturas

AT	Administración Tributaria
BCE	Banco Central del Ecuador
CGE	Contraloría General del Estado
CONAGOPARE	Consejo Nacional De Gobiernos Parroquiales Rurales Del Ecuador
COOTAD	Código Orgánico de Organización Territorial, Autonomía y Descentralización
COOPYFP	Código Orgánico de Planificación Y Finanzas Públicas
GAD's	Gobiernos Autónomos Descentralizados
GAD's PQ	Gobiernos Autónomos Descentralizados Parroquiales Rurales
ITM	Impuesto sobre las Transacciones Mercantiles
LORTI	Ley Orgánica de Régimen Tributario Interno
NCI	Normas de Control Interno
PDyOT	Planes de Desarrollo y Ordenamiento Territorial
RMU	Remuneración Mensual Unificada
SAFI	Sistema de Administración Financiera
SINFIP	Sistema Nacional de Finanzas Pública
SRI	Servicio de Rentas Interna

Dedicatoria

A Dios creador y dador de la vida, quien ha permitido que la sabiduría dirija mi sendero y quien me dio la fuerza para no decaer en los momentos difíciles.

Ángel y Gigi quienes con sus consejos y esfuerzos hicieron de mí una persona de bien y sobretodo enseñarme a valerme por mí misma, hoy ya no están conmigo, solo les puedo decir gracias, sus esfuerzos hoy lo ven desde el cielo y uno de ellos queda plasmado en este proyecto. A mis hermanos y familia materna quienes de manera incondicional cuando más he necesitado me apoyaron. Mi Marlenita gracias por tus ánimos, me dan energía para seguir adelante, gracias porque cuando no disponía de tiempo realizabas mis actividades.

A las Juntas Parroquiales del Ecuador, con especial consideración y estima a las Juntas Parroquiales de la Provincia del Guayas, fuente de inspiración y creación del presente proyecto. A la Escuela de Postgrado en Administración de Empresas de la Escuela Superior Politécnica del Litoral por haberme admitido como estudiante de la Maestría en Tributación, promoción No. IX y enriquecer mis conocimientos.

A mis jefes por la oportunidad brindada y permitir realizar la investigación, a mi Tutor quien por sus conocimientos dirigió el proyecto de titulación.

Hortencia Montaleza Tomalá

Agradecimiento

A Dios.

A mis Padres, que Dios los tenga en su santa gloria.

A mi hermana Marlene Montaleza, pilar fundamental en mi vida.

A ESPAE por admitirme en METRI IX y coadyuvar a mi desarrollo profesional.

A mis catedráticos por compartir sus experiencias y conocimientos.

Al Msc. Aníbal Quintanilla Gavilanes, quien por sus conocimientos y experiencia, guio el presente proyecto de titulación.

A CONAGOPARE GUAYAS, por brindarme la oportunidad de formar parte de la institución, lo cual permitió conocer de cerca la realidad de las Juntas Parroquiales.

A cada una de aquellas personas que hicieron posible culminar esta etapa de mi vida y una enorme gratitud a Lucia Montero y Edison Moreno.

A la vida, por sus adversidades por sus recompensas.

Hortencia Montaleza Tomalá

Resumen Ejecutivo

El presente trabajo de titulación pretende realizar un aporte sobre el proceso de devolución del Impuesto al Valor Agregado para los Gobiernos Autónomos Descentralizados Parroquiales Rurales del Ecuador, diseñando un manual que evidenciara los pasos que deben seguir las personas encargada de realizar el proceso de devolución del IVA en las Juntas Parroquiales y será elaborado con aspectos normativos, metodológicos, conceptuales y reglamentados en Legislación Ecuatoriana.

Se explica que es el Gobierno Autónomo Descentralizado Parroquial Rural, sus actividades, sus funciones como está organizada, se detallan bienes y servicios que adquieren las Juntas Parroquiales, además de realizar una síntesis del Impuesto al Valor Agregado; de normativas contable y presupuestaria expedida por el Ministerio de Finanzas a fin de ejemplificar libros diarios que incluyen la cuenta contable “Impuesto al Valor Agregado”. Es oportuno referir sobre el formulario 104-Impuesto al valor Agregado y el Anexo Transaccional Simplificado (ATS), obligaciones tributarias que deben ser declaradas y pagadas sin errores a fin optimizar tiempo y recursos para cuando se efectuó el proceso de devolución del IVA.

El trabajo de titulación concluye en el capítulo cuatro en donde se presenta la propuesta con ilustraciones gráficas del proceso correcto para solicitar la devolución del Impuesto al Valor Agregado, derecho que la ley les faculta a las Juntas Parroquiales del Ecuador. En el presente capítulo se evidencia ejemplos de registros contables concernientes a gastos de tipo: corriente, inversión y capital y registros contables de ingreso concerniente al IVA recuperado.

Introducción

La falta de conocimientos y la no segregación de funciones del Secretario -Tesorero conllevan a las Juntas Parroquiales no solicitar la devolución del Impuesto al Valor Agregado, derecho que la Ley les faculta solicitar, en virtud de aquello se procede a elaborar como producto final del presente proyecto, un manual con ilustraciones gráficas que indique cada paso que debe realizar la persona encargada de solicitar el proceso de la devolución del IVA.

En el primer capítulo se desarrolla el problema donde se explica las causas que originan la no realización del proceso de devolución del IVA, continuo se detalla la formulación y sistematización, justificación, objetivos planteados, delimitación del estudio de campo y finalmente se presenta la hipótesis con sus respectivas variables.

El segundo capítulo presenta el marco teórico donde se exponen referentes empíricos, que son tesis tomadas como referencia para el presente trabajo de titulación después se desarrollan los antecedentes de la investigación temas relevantes para el desarrollo del proyecto y al final del capítulo se encuentra los marcos: contextual, conceptual y legal.

El tercer capítulo evidencia el marco metodológico donde se plasma el desarrollo del diseño de la investigación y comprende: tipo de investigación, población y muestra, técnica e instrumento aplicado y finalmente se presenta el análisis de los resultados.

Finalmente la tesis concluye con el capítulo cuatro en donde se presenta la propuesta con ilustraciones gráficas tomadas de un proceso real “Manual de devolución del IVA para los Gobiernos Autónomos Descentralizados Parroquiales Rurales” y es desarrollado acorde a los resultados obtenidos.

Capítulo 1

El Problema

1.1. Planteamiento del Problema

En Ecuador constantemente evolucionan, modifican o crean leyes, de acuerdo a la necesidad de recaudación que tenga el Estado en un momento determinado, razón imperiosa por la que los representantes de las Juntas Parroquiales deben estar al tanto de ellas con el fin de que no cometer errores contables ni tributarios. En suma es de vital importancia el conocimiento para cumplir con las leyes y normativas que a su vez permiten ejecutar los procesos de manera oportuna y aprovechar los beneficios que gozan o tienen derecho dichas entidades así como de cumplir con sus obligaciones.

Para solicitar la devolución del IVA se requiere conocer cada paso que conlleva realizar el proceso de devolución del Impuesto al valor Agregado, pero previo al proceso es necesario que el individuo posea conocimientos sobre las obligaciones tributarias que deben cumplir la entidad, además sapiencias de cómo recibir los distintos comprobantes de ventas y en efecto de cómo proceder con los registros contables; si dominará estos temas además de culminar con éxito el proceso de devolución del IVA evitará sanciones a las que se pueden ver inmersos por desconocimiento en la materia. No obstante es fundamental que conozcan cuales son las entidades que intervienen en el proceso de la devolución del IVA.

La ley Orgánica del Régimen Tributario Interno faculta a determinados sectores solicitar se les devuelva el IVA que hayan pagado por adquirir bienes y servicios, entre aquellos sectores faculta a los Gobiernos Autónomos Descentralizados (GAD's). El

COOTAD en su Título II, expresa “El estado ecuatoriano se organiza territorialmente en regiones, provincias, cantones y parroquias rurales” (2014, pág. 35) y en su Título III, reza:

“Cada circunscripción territorial tendrá un gobierno autónomo descentralizado para la promoción del desarrollo y la garantía del buen vivir, a través del ejercicio de sus competencias. (...) Constituyen gobiernos autónomos descentralizados: los de las regiones; los de las provincias, los de los cantones o distritos metropolitanos; y, los de las parroquias rurales” (2014, pág. 44).

En suma, en el Capítulo IV, sección segunda enuncia “La junta parroquial es el órgano de gobierno de la parroquia rural” (2014, pág. 76). Las Juntas Parroquiales que conforman actualmente el territorio Ecuatoriano son 821 e incluyen las Juntas Parroquiales no delimitadas y son quienes también tienen derecho a recuperar el IVA-pagado.

La falta de conocimientos o poca importancia en derechos y obligaciones tributarias ocasionan que los funcionarios evadan, incumplan o violen normativas tributarias, lo cual origina que los funcionarios sean notificados a sanciones o multas por parte de la Administración Tributaria (AT) y de la Contraloría General del Estado (CGE).

Un factor influyente para que los funcionarios no se actualicen o adquieran conocimientos en los temas antes señalados es la falta de tiempo para realizar cursos y/o talleres de capacitaciones, la falta de tiempo se da porque debe cumplir dos funciones la de Secretario y Tesorero, además esta falta de tiempo ocasiona se contrate a terceras personas para que se lleve a cabo el desarrollo y cumplimiento de las obligaciones tributarias.

Las Juntas Parroquiales se ven condicionadas al presupuesto que manejan, mediante Acuerdo Ministerial MRL No.2011-00183, expedida el 20 de julio de 2011, fijan pisos y techos en cuanto a remuneración para los cargos de Secretario y Tesorero, estos cargos se ven separados cuando la Junta Parroquial dispone de un presupuesto igual o

mayor a los \$ 250.001, este acuerdo fue reformado por el Acuerdo MDT-2015-0169, en donde se sigue observando que los cargos de Secretario y Tesorero se ven separados cuando el presupuesto es igual o superior a los \$ 250.001. Entonces una Junta Parroquial puede separar los cargos según el recurso económico que administren.

Por último otros factores que ocasionan que las Juntas Parroquiales no procedan con la devolución del IVA es la falta de información, retroalimentación o ayuda por parte de sus instancias organizativas así como de las entidades rectoras no organizan talleres de capacitaciones teóricos-prácticos y exclusivo para estas entidades de estructura administrativa pequeña y por último el ejecutivo de la Junta Parroquial no contrata a un CPA para que desempeñe las funciones del área de tesorería.



Figura 1: Árbol de problemas

1.1.1. Relación causa- efecto.

Una vez analizado los problemas se determina que no existe el conocimiento idóneo sobre el proceso que se debe seguir para solicitar la devolución del IVA, además el exceso laboral de quienes deben cumplir dos roles: 1) tesorero y 2) secretario, no les permite realizar capacitaciones que ayuden adquirir y/o actualizar el conocimiento sobre

temas inherentes a la tributación, todo esto origina que no se realice los pasos que conlleva el proceso de la devolución del IVA. En consecuencia no se ejecuta a plenitud la inversión que se aprobó en el presupuesto de la entidad y por tanto sus benefactores (colectividad rural) no gozan de los servicios que por ley les corresponden.

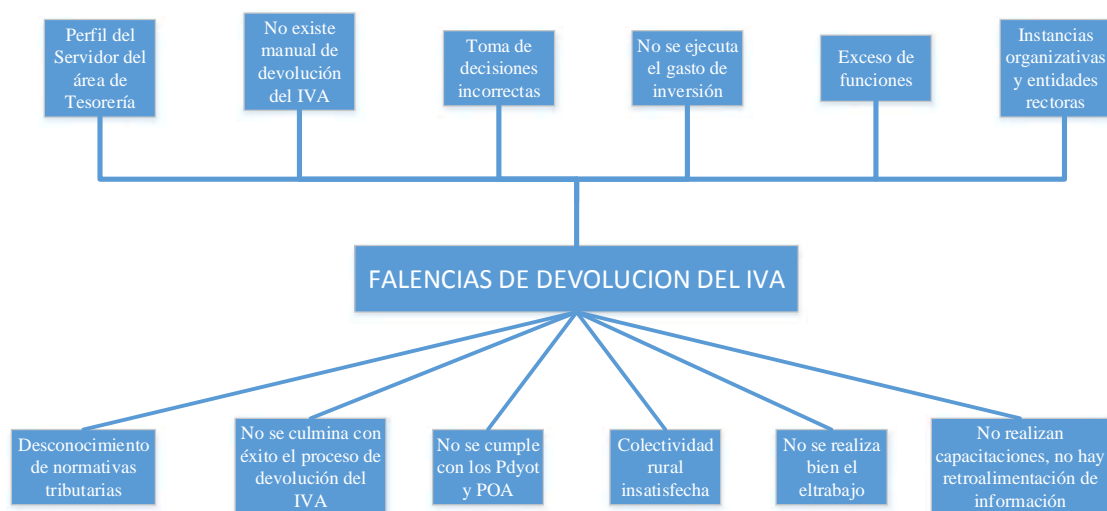
Tabla 1

Relación Causa- Efecto

CAUSAS	EFFECTOS
No ejecución del gasto de inversión	Colectividad insatisfecha
No existe un manual del proceso de devolución del IVA	No se termina con éxito el proceso, por tanto no se recupera el IVA
Toma de decisiones incorrectas	No se cumple los PDYOT – POA
Estados Financieros irreales	Toman de decisiones erróneas
Entidades rectoras no capacitan	Se incrementa el desconocimiento
Instancias Organizativas no ayudan en este proceso	No se fortalece el conocimiento
Exceso de funciones	No se realiza bien el trabajo
Ausencia de control	Incumplimiento las actividades delegadas
Desconocimientos tributarios	Incumplen las obligaciones tributarias
Descuido del área de tesorería	Sanciones administrativas y pecuniarias
Perfil del Funcionario no idóneo	Desconocen temas contables y tributarios

Nota: Causas y efectos de las falencias en el proceso de devolución del IVA.

1.1.2. Premisa.

Crear un manual específicamente para Juntas Parroquiales, es coadyuvar realizar el proceso de devolución del IVA de una manera correcta y sin errores, dicho manual, será elaborado con ilustraciones gráficas capturados de un proceso real en donde se detallará secuencialmente cada paso que se debe efectuar, además ayudará a fortalecer el conocimiento. El proceso lo inicia la Junta Parroquial con el pago de un comprobante de venta para en meses subsiguientes realizar la pre-validación y continuo entregar documentos habilitantes a la Administración Tributaria, quien a su vez validará el proceso realizado por la Junta y posteriormente emitir resolución pertinente con la que oficializará

al Ministerio de Finanzas, quien finalmente efectivizará los valores que por concepto del IVA-pagado haya desembolsado la junta.

1.2. Formulación y Sistematización del Problema

1.2.1. Formulación del problema de investigación.

¿Cómo influye el desconocimiento en el proceso de devolución del Impuesto al Valor Agregado que deben realizarse en las Juntas Parroquiales del Ecuador?

1.2.2. Sistematización del problema.

- ¿Cuántos Gobiernos Parroquiales Rurales conocen de sus derechos y obligaciones tributarias?
- ¿Cuál es el perfil idóneo del servidor encargado de solicitar el proceso de devolución del IVA?
- ¿Cuáles son las causas que ocasiona no realizar el procedimiento de la devolución de IVA?
- ¿Cuáles son los valores no recuperados al no realizar el proceso de devolución del IVA?
- ¿Cuáles son los beneficios que tendrían la colectividad rural si el Gobierno Parroquial realiza el proceso de devolución de IVA?
- ¿Cuáles son los roles de las instancias organizativas en relación al proceso de devolución del IVA que realizan las Juntas Parroquiales?
- ¿Cuáles son las posibles consecuencias, responsabilidades por incumplir el proceso de devolución del IVA?
- ¿Cómo se estructura la propuesta para el diseño de un manual de devolución del IVA para las Juntas Parroquiales del Ecuador?

1.3. Objetivos de la Investigación

1.3.1. Objetivo general

Diseñar un manual de devolución del Impuesto al Valor Agregado (IVA) para los Gobiernos Autónomos Descentralizados Parroquiales Rurales del Ecuador.

1.3.2. Objetivos específicos

- Conocer si los Gobiernos Parroquiales Rurales conocen de sus derechos y obligaciones tributarias.
- Identificar el perfil idóneo del servidor encargado de solicitar el proceso de devolución del IVA.
- Determinar las causas de la no realización del procedimiento de la devolución de IVA.
- Realizar una estimación económica de los valores no recuperados al no realizar el proceso de devolución del IVA.
- Establecer los posibles beneficios que tendrían la colectividad rural si el Gobierno Parroquial realiza el proceso de devolución de IVA.
- Determinar si entre las funciones de las instancias asociativas de los Gobiernos Parroquiales, consta prestar asesoría a sus asociados para recuperar el IVA.
- Determinar las posibles consecuencias, responsabilidades por incumplir con el procedimiento tributario.
- Diseñar un manual de devolución del IVA para las Juntas Parroquiales del Ecuador

1.4. Delimitación

Campo: Tributación

Área: Tesorería

Aspecto: Proceso de la devolución del IVA

Temporal: la investigación se realiza para los periodos de enero 2010 hasta abril 2016 y el tiempo de la investigación se efectúa desde el primero de mayo hasta agosto 2016.

Espacial: el proyecto se realiza a los Gobiernos Autónomos Descentralizados Parroquiales Rurales del Ecuador. La obtención de las causas de no solicitar la devolución del IVA se la obtendrá por medio de un formulario de preguntas.

1.5. Justificación de la Investigación

1.5.1. Justificación teórica.

Como el desconocimiento en el sector rural es más atenuado, sería transcendental elaborar, implementar y socializar un manual de devolución del Impuesto al Valor Agregado (IVA) para los Gobiernos Autónomos Descentralizados Parroquiales Rurales del Ecuador. Este manual debe ser dinámico, de fácil comprensión, sencillo, no tedioso ni extenso con la finalidad que atraiga al lector, basado en el ordenamiento jurídico tributario del Ecuador y normas contables gubernamentales, los cuales constituyen los ejes transversales de un Contador Público Autorizado a nivel de Juntas Parroquiales.

El manual enriquecerá el conocimiento del servidor encargado de la unidad de tesorería, en el proceso que se debe realizar para solicitar la devolución de IVA; si el servidor pone en práctica el manual, evitará sanciones de la Máxima Autoridad de la Junta Parroquial como también de la Contraloría General del Estado o algún otro organismo

competente, porque estará cumpliendo con una de sus funciones como Contador Público Autorizado de la Junta, por el cual fue contratado. Además al realizar este proceso origina que el IVA pagado por adquisiciones de bienes y servicios retorne a las arcas de la Junta Parroquial y se cumpla con los programas y proyectos que fueron aprobados a través del presupuesto participativo de la entidad.

No obstante, con la devolución del IVA, el único benefactor es la colectividad del sector rural, por cuanto esos valores retornan al presupuesto de la Junta Parroquial para ser ejecutado de manera exclusiva en el gasto de inversión; es decir, se utilizarán partidas presupuestarias con las que se podrá pagar obras y/o programas que se hacen a beneficio de las personas que viven en el área rural.

1.5.2. Justificación metodológica.

La investigación se realizará bajo un diseño de campo, se procederá a utilizar la técnica: cuestionario estructurado y el instrumento de investigación será la encuesta, que es realizada a las Juntas Parroquiales. Se aplicará un método analítico de la información proporcionada por el SRI, sumando a esto la sistematización de datos, se determinará las correspondientes suposiciones que conllevan a la afirmación o negación de la hipótesis y para reforzar los resultados obtenidos del análisis de la información recopilada se aplicará el método inductivo y deductivo, en donde se procederá con la cuantificación de información, aplicando estrategias que persigan la revelación de propiedades y características del objeto a estudiar.

1.5.3. Justificación práctica.

Con la creación del manual de devolución del IVA elaborado para uso exclusivo de las Juntas Parroquiales se podrá culminar el proceso que conlleva recuperar el IVA, es decir se obtendrá recursos económicos que se serán utilizados nuevamente en los

programas o proyectos que ejecuten estas entidades y en donde el único benefactor será la colectividad rural.

El procedimiento a aplicarse en el presente trabajo es de orden cualitativo y cuantitativo, denominado método mixto, por cuanto, la creación de un manual para la devolución del IVA demanda de una alta revisión de literatura en materia legal (leyes, reglamentos, resoluciones, etc.) y técnica (normas emitidas por entidades competentes) por tanto con la parte cuantitativa, se podrá crear una orientación a la descripción y explicación numérica de los datos recolectados y con la cualitativa una orientación a la exploración y entendimiento de las normativas (Hernández Sampieri, Fernández Collado, & Baptista Lucio, 2014, pág. 4 y 9). Entonces de los dos elementos se requiere armonización para construir resultados necesarios y llegar a la obtención de información con la cual se obtendrá solución al problema planteado.

1.6. Hipótesis

Para Hernández et. al, (2014), las “hipótesis indica lo que tratamos de probar y se definen como explicaciones tentativas del fenómeno investigado” (pág. 104), por tanto permite determinar las relaciones entre dos o más variables de estudio. La hipótesis que se somete a comprobación es la siguiente:

Si se diseña un manual de devolución del Impuesto al Valor Agregado (IVA) para los Gobiernos Autónomos Descentralizados Parroquiales Rurales del Ecuador, mejorará el proceso de devolución del IVA y la recaudación de los valores deberán aplicarse a la inversión de nuevos programas y proyectos para la comunidad.

Consecuentemente, las variables se definen de la siguiente manera:

1.6.1. Variable independiente.

Diseñar un manual de devolución del IVA

1.6.2. Variable dependiente.

Mejorará el proceso de devolución del IVA y la recaudación de los valores en los GAD's PQ.

1.6.3. Operacionalización de las variables.

En la tabla 2 se presenta las variables con su respectiva definición conceptual y operacional así como las dimensiones, indicadores, técnicas e instrumentos a emplear.

Tabla 2

Operacionalización de las variables

Variable	Definición Conceptual	Definición Operacional	Dimensiones	Indicadores	Técnicas	Instrumentos
Diseñar un manual de devolución del IVA	Orientación del saber tributario y contable en las áreas de tesorerías de las Juntas Parroquiales	Son las cantidades y expresadas en dólares que se recupera previo al proceso de devolución del IVA y sus implicaciones en los resultados contables del ejercicio fiscal en las Juntas Parroquiales	Tributaria Contable	Resoluciones emitidas por el SRI: resuelve los valores que serán devueltos por el Ministerio de Finanzas a las Juntas y los Estados Financieros,	Cuestionarios	Encuestas
Mejorará el proceso de devolución del IVA y la recaudación de los valores deberán aplicarse a la inversión de nuevos programas o proyectos para la comunidad	Llevar a efecto el conjunto de leyes, usos y costumbres por los que se rige las instituciones gubernamentales quienes emiten lineamientos pertinentes para efectuar el procedimiento de devolución del IVA y se recaudarán los valores que serán utilizados de manera exclusiva en el gasto de inversión	Relación entre la liquidación correcta de los tributos con procesos de devolución del IVA solicitados y en consistencia con los registros contables de la Junta y resolución de devolución del IVA emitida por el SRI	Servicio de Rentas Internas (SRI) Ministerio de Finanzas Contraloría General del Estado	Ley Orgánica de Régimen Tributario Interno (LORTI), Código Tributario, Ley Orgánica de la Contraloría General del Estado, Normas de Control Interno para las entidades, organismos del sector público y de las persona jurídicas de derecho privado que dispongan de recursos públicos, Normas técnicas del SINFIIP y acuerdos o resoluciones del ente rector de las Finanzas	Cuestionarios	Encuestas

Nota: Análisis de la operacionalización de las variables.

Capítulo 2

Marco Teórico

Para, Sautu, Boniolo, Dalle, & Elbert (2005), el marco teórico constituye un corpus de conceptos de diferentes niveles de abstracción de articulados entre sí que orienta la forma de aprehender la realidad. Incluye supuestos de carácter general acerca del funcionamiento de la sociedad y la teoría sustantiva o conceptos específicos sobre el tema que se pretende analizar (pág. 34).

2.1. Referentes Empíricos

Para la elaboración del presente trabajo de titulación, se presenta un resumen de algunas investigaciones relacionadas con el tema planteado las cuales anteceden este estudio y fueron considerados como relevantes para presentar la misma. A continuación se mencionan algunas propuestas que contribuyen como apoyo a la investigación a desarrollar:

Según Alberto Merizalde Vizcaino (2005) realizó un trabajo en la Universidad Andina Simón Bolívar, titulado “Devolución del IVA en Instituciones Financieras Públicas y su Impacto en los Ingresos del Presupuesto del Gobierno (aplicado al Banco del Estado)”, para optar el título de Master en Tributación. El desarrollo de la investigación contiene descripción analítica. Se concluye que para solicitar la devolución del impuesto primero se tuvo que haber declarado y pagado, en virtud del sector estudiado que se encuentra amparado por el Art. 73 de la LORTI puede realizar el proceso respectivo con el fin de recuperar los valores que hayan pagado al adquirir bienes o servicios, en cuanto a los ingresos del Estado en aquella época las $\frac{3}{4}$ partes se financiaba con ingresos no petroleros de los cuáles el 88.1% eran ingresos tributarios en aquella época tres veces superior al

impuesto a la renta. Para que el contribuyente pueda solicitar la devolución del impuesto implicaba fotocopiar todas las facturas y demás documentos que eran obligatorio presentar para gozar de este beneficio, siendo ambas entidades parte del sector público no deberían invertir tiempo ni recursos económicos por lo que deberían obviar este procedimiento.

Esta investigación guarda relación con el objeto del presente estudio, permite conocer los procedimientos a seguir para lograr que no existan fallas en el proceso de la devolución del Impuesto al Valor Agregado, que el cumplimiento de dichos procedimientos sea efectivo y la determinación objetiva de las funciones del área de Tesorería permita alcanzar los objetivos propuestos en cada Junta Parroquial.

Según Muy Landi, Tandazo Gallegos (2013), desarrollaron un trabajo en la Facultad de Ciencias Económicas y Administrativas de la Universidad de Cuenca “Análisis del proceso de devolución del Impuesto al Valor Agregado a los Turistas Extranjeros”, para optar el título de Contador Público Auditor. Investigación que estuvo enmarcada en análisis descriptivo, utilizando metodología exploratoria. En dicha investigación estudian el proceso que el turista debe seguir para la devolución del IVA, no obstante en aquella época era un proceso poco conocido ya que rigió a partir del año 2010; la falta de conocimiento sobre el tema conlleva a que la política de Estado no se cumpla, y era, el IVA que los turista pagaban al adquirir bienes nacionales como prendas de vestir, café, sombreros, etc, les sean devuelto.

Este antecedente sirve de apoyo a la presente investigación ya que proporcionó información acerca de las pautas a seguir dentro de una problemática similar ya que manifiesta la inquietud de alcanzar un fin, a través de una propuesta, el procedimiento correcto aplicar, pero siempre respetando los lineamientos y directrices de las entidades rectoras.

El trabajo realizado por Quinga Sánchez (2010), también presenta una propuesta del procedimiento a seguir para la devolución del IVA, este titula “El Procedimiento para la devolución del IVA y su incidencia en la liquidez de la estación de servicios del Sindicato de Choferes Profesionales de Baños de Agua Santa en el año 2010” , presentado en la Universidad Técnica de Ambato, este estudio de campo se realizó bajo el esquema cuali-cuantitativo apoyado en una base documental, se enfoca en establecer una guía que bajo los lineamientos dispuestos por la Administración Tributaria permita mejorar y optimizar el proceso de la devolución del IVA.

Este estudio guarda relación con el presente trabajo de titulación ya que sirve de apoyo para llevar a cabo la investigación, por su similitud en cuanto a la problemática planteada, causas y consecuencias establecidas, y las posibles soluciones.

Cueva y Quiñonez (2016), en su trabajo de grado para obtener el título en Ingeniera en Contabilidad y Auditoría, realizado en la Universidad Católica Santiago de Guayaquil de; titulado “Análisis del procedimiento para la devolución del IVA en el sector exportador de la Provincia del Guayas, caso bienes”. Realizó el estudio de campo bajo un esquema cuali-cuantitativo, apoyado en una base documental-legal, se enfoca en establecer si los constantes cambios de leyes ocasionan que sus representantes estén al tanto de ella, ya que es de suma importancia el conocimiento y las actualizaciones en temas tributarios, que procedimiento es pertinente llevar a cabo para el proceso de la devolución del IVA y conocer cuáles son los temáticas de menores conocimientos.

La investigación consistió en realizar un diagnóstico al sector exportador, la misma se fundamentó en la aplicación de una encuesta como método de recolección de datos el cual ayudó a establecer las fallas que presenta dicho proceso, las cuales trae como

consecuencia la no recuperación del IVA. En esta propuesta, se aplicó un diseño de investigación descriptiva.

Los trabajos de grados, mencionados anteriormente son un sustento en la investigación pues desarrollan propuestas que tienen como finalidad mejorar el proceso de devolución del Impuesto al Valor Agregado que deben solicitar los distintos sectores que gozan de este beneficio, lo cual está relacionado al objeto de estudio del trabajo de titulación.

2.2. Antecedentes de la Investigación

2.2.1. Tributo.

El Dr. Héctor Villegas (2005) define que “el sistema tributario está constituido por el conjunto de tributos vigentes en un país en determinada época” (pág. 690). El sistema Tributario del Ecuador es centralista, administrado por la nación y específicamente por el ejecutivo. Para su imposición y recaudación el Estado ha emitido cuerpos legales jurídicos en esta materia como por ejemplo: Constitución, Convenios Internacionales, Código Tributario, Ley Orgánica de Régimen Tributario Interno, etc.

Para Jarach (2008) “el tributo es una prestación pecuniaria coactiva de un sujeto (contribuyente) al Estado u otra entidad pública que tenga el derecho de ingresarlo” (Derecho Financiero Mexicano, pág. 321). En tanto que para Quintanilla Jorge “el tributo visto desde la acepción pura de la palabra es un imperativo de las sociedades civilizadas, donde todos conscientemente debemos contribuir con el estado para mejorar el nivel de vida” (Retos, 2012). El tributo es un gravamen que data desde siglo atrás, existen citas bíblicas, hasta Jesucristo se refirió a él, cuando pidieron su opinión expreso “Dad al César lo que es del César y a Dios lo que es de Dios” (pág. 95).

Como noción general se dice que los tributos son “las prestaciones en dinero que el Estado exige en ejercicio de su poder de imperio en virtud de una ley y para cubrir los gastos que le demanda el cumplimiento de sus fines” (Villegas H. , 2005, pág. 151).

Entonces, los tributos son creados por el Estado para captar recursos económicos que nutren el presupuesto de una nación, mismos que serán retribuidos a los contribuyentes mediante servicios como por ejemplo salud, educación, espacios de recreación como parques, canchas deportivas, etc., pero la contribución pecuniaria del contribuyente es de manera coercitiva.

2.2.1.1. Clasificación de los tributos.

Conforme a la clasificación más aceptable por la doctrina y el derecho positivo, los tributos se dividen en impuestos, tasas y contribuciones especiales. Estas categorías no son sino especies de un mismo género, y la diferencia se justifica por razones políticas, técnicas y jurídicas. No sólo las facultades de las distintas esferas de poder dependen de esta clasificación en algunos países, sino que además los tributos tienen peculiaridades individualizantes (Villegas H. , 2005, pág. 154).

Como conductista considero previo al desarrollo del Impuesto al Valor Agregado, realizar un extracto sobre impuesto.

2.2.2. Impuestos.

Para el Dr. Héctor B. Villegas (2005) “El impuesto es pues, jurídicamente, como todos los tributos en una institución de derecho público, es una obligación unilateral impuesta coactivamente por el Estado en virtud de su poder de imperio” (pág. 72), mientras que Oliver Wendell Holmes expresa “Los impuestos son el precio que pagamos por una sociedad civilizada” (Revista Finanzas Públicas, 2015, pág. 15). Entonces los impuestos

son prestaciones pecuniarias procedentes por el ente público y cuyo objetivo final es satisfacer necesidades públicas de los contribuyentes que habitan en un Estado.

Características esenciales del impuesto.

- Debe ser establecido por una ley.
- Emanada del poder de imperio estatal, lo que se supone su obligatoriedad y la compulsión para hacer efectivo su cumplimiento.
- Una obligación de dar dinero o cosa (prestación).
- Aplicable a personas individuales o colectivas
- Que se encuentren en distintas situaciones predecibles como puede ser determinada capacidad económica, realización de ciertos actos, etc.

2.2.2.1. Clasificación de los impuestos.

Tradicionalmente los impuestos se dividen en Directos e Indirectos, por lo que hace radicar la clasificación en el sistema de determinación y cobro adoptado por la legislación de cada país, considerando *directo* como el impuesto que afecta cosas o situaciones permanentes y a que se hace efectivo mediante nóminas o padrones, e *indirecto* al impuesto que se vincula con actos o situaciones accidentales, pero prescindiendo de su carencia de valor científico en un hecho tan mudable y arbitrario como es la organización administrativa (Villegas H. , 2005, pág. 159).

Los impuestos *directos* se dividen, a su vez, en personales (subjetivos) y reales (objetivos) según tenga en cuenta la persona del contribuyente o a la riqueza en si misma sin atender a las circunstancias personales. Un ejemplo de los impuestos personales se encuentra, la imposición progresiva sobre la renta global que tienen en cuenta situaciones como las cargas de familia, el origen de renta, etc. Así, como un ejemplo de los impuestos

reales están, los impuestos a los consumos o el impuesto inmobiliario (Villegas H. , 2005, pág. 160).

En virtud del trabajo de titulación refiero sobre el Impuesto al Valor Agregado.

2.2.3. Impuesto al Valor Agregado (IVA).

IVA, abreviación de Impuesto al Valor Agregado en la mayoría de los países de América Latina (en Chile también se lo denomina Impuesto a las Ventas y Servicios) o Impuesto sobre el Valor Añadido (España). Es aplicado en muchos países y generalizado en la Unión Europea.

En otros países se lo denomina: Mehrwertsteuer (MWST) (Alemania, Austria y Suiza); Value Added Tax (VAT) en el Reino Unido, Omzetbelasting o BTW (Belasting over de Toegevoegde Waarde) en los Países Bajos, taxe sur la valeur ajoutée (TVA) en Francia, Goods and Services Tax (GTS) en Canadá, Australia, Nueva Zelanda y Singapur.

El IVA es un impuesto indirecto sobre el consumo, es decir, no es percibido por el fisco directamente de la persona que soporta la carga del tributo. Se aplica en las transferencias a título oneroso de bienes y prestaciones de servicios, y quien soporta el impuesto (la carga fiscal) son los usuarios finales o consumidores. Cada actor en la cadena añadido de valor paga a su antecesor en la cadena el IVA correspondiente al precio facturado por este, y a su vez percibe de sucesor en la cadena el monto correspondiente al impuesto asociado al precio que facturó. Cada actor (excepto el consumidor final) es responsable ante la autoridad tributaria por liquidar y pagar la diferencia entre el IVA pagado (crédito fiscal) y el IVA cobrado (débito fiscal). El consumidor final es quien, por estar al final de la cadena paga realmente el impuesto.

Entonces el valor agregado es el aumento de precio que se genera como consecuencia de la utilización de los factores que intervienen en cada una de las etapas que forma parte del proceso económico de producción y comercialización hasta llegar al consumidor final.

El Impuesto al Valor Agregado tuvo su origen en Europa, por el año de 1925, bajo el régimen tradicional del “impuesto a las ventas”, mismo que se estableció como un sistema de “impuesto en cascada” también conocido como fenómeno de “imposición acumulativa” que consiste en cubrir un impuesto sobre otro impuesto de la misma naturaleza.

2.2.4. El IVA en el Ecuador.

2.2.4.1. Reseña histórica del Impuesto al Valor Agregado en el Ecuador.

La ley de impuestos a las transacciones mercantiles y a la prestación de servicios, tiene su antecedente en el Impuesto a las Ventas del año 1925 de conformidad con el proyecto elaborado por el experto norteamericano, señor Hord (II) y sobre el cual resumo al ilustre maestro del derecho tributario Dr. Eduardo Riofrío Villagómez (1951), en la obra anotada la tasa del impuesto era del 1% sobre las ventas industriales y comerciales de mercaderías y servicios, exceptuándose los artículos de primera necesidad, el impuesto era de superposición, repitiéndose el gravamen en cada compra nueva. En 1935 se derogo este impuesto (pág. 338).

En 1941 se dictó la nueva ley de Impuesto a las Ventas que grava el monto bruto de las ventas o ingresos. Tuvo transformaciones en sus porcentajes en 1949 y en 1954 refundió el disperso sistema de impuestos a la importación en una sola tasa y desapareció el impuesto a las ventas en este campo, manteniéndose como materia imponible el valor bruto de las ventas de industrias, de bienes y servicios que efectúen las industrias, en su

más amplio sentido, hoteles, bares, cantinas, servicios de belleza y otros que produzcan y vendan bienes y servicios.

El impuesto a las transacciones mercantiles fue establecido en el año 1970, era en realidad un impuesto al valor agregado de tasa uniforme con muchos sectores exentos, en el Gobierno del doctor José María Velasco Ibarra siendo Ministro de finanzas Jaime Aspiazu Seminario, estableció el impuesto sobre las transacciones mercantiles (ITM) con una tarifa del 4% (Decreto No. 466 publicado en Registro Oficial No. 429).

En el año de 1982 se dio dos cambios significativos en lo que se refiere al ITM, en el gobierno del Dr. Osvaldo Hurtado Larrea, siendo ministro de finanzas y crédito público Jaime Morillo Batle, se aumentó la tarifa al 5% (Ley No. 83 publicada en Registro Oficial No. 83, 1981) y la Función Ejecutiva en el mismo año, mediante Decreto No. 1014 de julio 12 dictó el “Reglamento para la Aplicación de la Ley de Impuestos a las Transacciones Mercantiles y a la Prestación de Servicios. Por primera vez se establece impuesto a los productos suntuarios.

En 1983 el mismo gobierno del Dr. Osvaldo Hurtado Larrea siendo ministro de finanzas y crédito público el Ing. Pedro A. Pinto, se volvió a aumentar la tarifa al 6%. En 1986 el gobierno del Ing. León Febres Cordero, siendo ministro de Finanzas y crédito público el Ec. Francisco Sweet Morales, se aumentó la tarifa del 10%.

En el año 1989 el gobierno del Dr. Rodrigo Borja Cevallos, siendo ministro de finanzas y crédito público el Ing. Com. Jorge Gallardo Zavala, realizó otra de las grandes modificaciones introductorias con la citada Ley No. 056, constituye la creación del impuesto al valor agregado (IVA), que sustituye al Impuesto a las Transacciones Mercantiles y Prestación de servicios bajo el beneficio de neutralidad económica y simplicidad administrativa. Aunque mantiene la tarifa única del 10% sobre el valor total de

los bienes muebles que se transfieren o de los servicios que se presten, calculados sobre la base de los precios de venta o de prestación de servicios, incorpora nuevas actividades al pago de este impuesto. En particular, se incluyen: la venta de pasajes aéreos, seguros, telecomunicaciones, arrendamiento de bienes corporales, rifas que no tengan fines sociales, reparación de automóviles, embalaje y almacenamiento, etc. Adicionalmente elimina exoneraciones, establece un calendario mensual para su declaración e incorpora la estimación objetiva global de los contribuyentes no obligados a llevar contabilidad (Ley No. 056 publicada en Registro Oficial No. 341, 1989).

En 1990, el mismo gobierno del Dr. Rodrigo Borja Cevallos mediante Registro Oficial No. 385-5 de febrero de 1990, reglamenta la aplicación del IVA. En el 2000, el gobierno del Dr. Jamil Mahuad Witt, siendo ministro de finanzas y crédito público Alfredo Arízaga González, aumento la tarifa al 12% mediante la Ley de Racionalización Tributaria. En el 2001, mediante resolución del Tribunal Constitucional No. 126-2001-TP publicada en el Registro Oficial No. 390 del 19 de agosto del 2001 se declara la inconstitucionalidad del incremento de tarifa, en consecuencia retorna a la tarifa del 12%, que tenemos actualmente.

A consecuencia del desastre natural ocurrido en el país el 16 de abril de 2016, la tarifa sufre un incremento al 14%, mismo que tendrá vigencia durante un año a partir del 1 de junio del presente año, esta disposición se promulgo mediante Disposición Transitoria Primera de la Ley Orgánica de Solidaridad y Corresponsabilidad Ciudadana para la reconstrucción y reactivación de las zonas afectadas por el terremoto (Regisrtro Oficial No. 759, 2016).

Finalmente el Impuesto al Valor Agregado o comúnmente conocido como IVA, es una de las principales fuentes de entradas del dinero para el gobierno y de todas economías en vías de desarrollo, este tributo que por su naturaleza es indirecto y aplicado al consumo dependerá de gran escala, siempre de la capacidad económica del consumidor. El IVA, en este contexto se relaciona con aquellas adquisiciones hechas por parte de los ecuatorianos dentro de la circunscripción territorial, mismas que se encuentran gravadas con el 12% sobre el valor de la transferencia de los bienes y servicios.

2.2.4.2. Elementos del IVA.

En el Ecuador actualmente el Impuesto al Valor Agregado está constituido de los siguientes elementos:

Ventas: Producto de este rubro se genera el IVA cobrado y contablemente se registra en una cuenta acreedora.

Adquisiciones de bienes y servicios: Este rubro genera el IVA pagado y se registra en una cuenta deudora contablemente.

Crédito tributario: La ley de Fomento Ambiental y Optimización de los Ingresos del Estado (2011), en cuanto a crédito tributario para las Juntas Parroquiales reza:

No tendrán derecho a crédito tributario por el IVA pagado en la adquisición local e importaciones de bienes y utilización de servicios, las instituciones, entidades y organismos que conforman el Presupuesto General del Estado, entidades y organismos de la Seguridad Social, ni los Gobiernos Autónomos Descentralizados (pág. 6).

2.2.4.3.Descripción y fundamento legal del IVA.

Está regulado por la Ley Orgánica de Régimen Tributario Interno – Función Legislativa No.56, Art. 52:

El Impuesto al Valor Agregado grava el valor de la transferencia de dominio, la importación de bienes muebles de naturaleza corporal, en todas sus etapas de comercialización, así como a los derechos de autor, de propiedad industrial y derechos conexos y el valor de los servicios prestados. (Corporación de Estudios y Publicaciones, 2016, pág. 46)

2.2.4.4.Sujetos que intervienen en el Impuesto al Valor Agregado.

Como en toda obligación tributaria existen sus actores y en el caso del IVA, la Ley Orgánica de Régimen Tributario Interno (2016), en sus artículos 62 y 63, señala son los siguientes:

Sujeto Activo.- es el Estado y administrará el impuesto a través del Servicios de Rentas Internas en el comercio interior y en el comercio exterior el Servicio Nacional de Aduana del Ecuador. (Corporación de Estudios y Publicaciones, pág. 52)

Sujeto Pasivo.- Son sujetos pasivos los que se detallan a continuación:
(Corporación de Estudios y Publicaciones, págs. 52-53):

a) En calidad de contribuyentes:

- Quienes realicen importaciones gravadas con una tarifa, ya sea por cuenta propia o ajena.

a.1) En calidad de agentes de percepción:

- Quienes efectúan transferencias de bienes gravadas con una tarifa.

- Quienes prestan servicios gravados con una tarifa.
- b) En calidad de agentes de retención:
- Quienes retengan impuestos a sus proveedores y son:

Sector Público

Contribuyentes Especiales (consideradas por el SRI)

Sociedades

Personas Naturales

2.2.4.5. Declaración y Pago

Los sujetos pasivos del IVA presentarán mensualmente una declaración por las operaciones gravadas con el impuesto y las Juntas Parroquiales por ser institución del sector público puede cumplir sus obligaciones tributarias hasta el 28 de cada mes siguiente, sin la necesidad de tomar en consideración el noveno dígito del RUC. La junta al igual que otros contribuyentes goza del beneficio de: si una fecha de declaración coincide con días festivos o de descanso obligatorio, pueden trasladar al siguiente día hábil sin perjuicio de recargos por interés y multas.

En cambio sí una junta parroquial realiza su declaración de manera tardía conjuntamente con el impuesto respectivo en la misma declaración deberá pagar el interés y multa correspondiente (Reglamento para la aplicación de la Ley Orgánica de Régimen Tributario Interno, 2016, págs. 99-100).

En relación al párrafo anterior es necesario recordar la NCI 403-10: cumplimiento de obligaciones expedida por la Contraloría General del Estado. “los gastos adicionales que se originen por concepto de intereses o multas por mora injustificadas en el pago de

obligaciones con retraso, será de responsabilidad personal y pecuniaria de quien o quienes los hayan ocasionado, por acción u omisión” (2009, pág. 17).

En suma, la Suprema Ley (2008) en su artículo 233 reza:

Ninguna servidora ni servidor público estará exento de responsabilidades por los actos realizados en el ejercicio de sus funciones, o por sus omisiones, y serán responsables administrativa, civil y penalmente por el manejo y administración de fondos, bienes o recursos públicos. (pág. 120)

En conclusión los responsables del área de Tesorería de las Juntas Parroquiales deben desempeñar sus funciones de una manera correcta y oportuna a fin de cumplir con los plazos establecidos por la Administración Tributaria y evitar sanción alguna sea esta que provenga por la máxima autoridad de la Junta Parroquial como de algún organismo de control.

2.3. Fundamento legal para solicitar la devolución del IVA.

Es la ley Orgánica de Empresas Públicas, publicado en el Suplemento del Registro Oficial el 16 de octubre del 2009, que modifica el régimen del Impuesto al Valor agregado para las Instituciones del Estado y empresas públicas, posteriormente el 24 de noviembre del 2011 se publica la Ley de Fomento Ambiental y optimización de los Ingresos del Estado, mediante el Suplemento del Registro Oficial N° 583, en donde se evidencia que las Junta Parroquiales tienen derecho a solicitar la devolución del IVA. Por otra parte tenemos que el Servicio de Rentas Internas mediante Resolución No. NAC-DGERCGC10-00046 de fecha 19 de febrero del 2010, estableció normas y procedimientos para solicitar la devolución del mencionado impuesto y en el año 2012 estableció procedimientos para la verificación de los valores pagados por concepto del IVA mediante resolución NAC-DGERCGC12-00106. Finalmente el Ministerio de Finanzas publica el acuerdo 312 en

donde se expide el instructivo para que las entidades del sector público regulen y compensen las cuentas por cobrar IVA, esto se evidencia en R.O N° 849 el 12 de diciembre de 2012.

2.4. Marco contextual

2.4.1. Reseña histórica del origen de los Gobiernos Parroquiales Rurales del Ecuador.

La división política del territorio Ecuatoriano, comprendía provincias, cantones y parroquias. El artículo 237 de la Constitución Política que entró en vigencia el 25 de mayo de 1967, publicada por Decreto Legislativo s/n en Registro Oficial 133, expresa “las provincias, cantones y parroquias conformarían el Gobierno Seccional” y el artículo 243 de esta Constitución dispone:

En cada parroquia rural habrá una Junta Parroquial, cuyos miembros serán elegidos por votación popular y directa. Tales Juntas, elegirán de su seno un presidente; además disponía las siguientes funciones a las juntas: vigilar los servicios públicos parroquiales, determinar obras que interese a la parroquia y controlar los fondos destinados a las obras de su jurisdicción (Asamblea Constituyente, 1967).

Cuando las disposiciones constitucionales mencionadas se estaban cumpliendo, asume los poderes plenos de la República del Ecuador, un 22 de junio de 1970 el Dr. José María Velasco Ibarra, quien se proclamó Dictador y decide dejar de lado la Constitución de 1967 y pone en vigencia la de 1946. Con esta rotación de Constitución, en las parroquias rurales dejan de funcionar las juntas parroquiales, porque la Constitución de 1946 que se dio mediante Decreto Legislativo No. 000. RO/ 773, el 31 de Diciembre de 1945, en su artículo 124 señalaba. “la parroquia sería atendida por un Teniente Político”.

Transcurren 28 años para que las Juntas Parroquiales vuelvan a ser consideradas y es por la Constitución de 1998, dada mediante Decreto Legislativo 000, Registro Oficial 1 del 11 de agosto de 1998, expedida en Riobamba por la Asamblea Nacional Constituyente; que disponía en su Título XI, Capítulo 3:

Los gobiernos seccionales autónomos serán ejercidos por los Consejos Provinciales, los Concejos Cantonales, las Juntas Parroquiales y los organismos que determine la ley (Ley Orgánica de Régimen Municipal, Ley Orgánica de Régimen Provincial y Ley Orgánica de Juntas Parroquiales Rurales) para la administración de las circunscripciones territoriales indígenas y afroecuatorianas.

Los gobiernos provincial y cantonal gozarán de plena autonomía y, en uso de su facultad legislativa podrán dictar ordenanzas, crear, modificar y suprimir tasas y contribuciones especiales de mejoras. (Asamblea Nacional Constituyente, 1998)

La misma Constitución expresaba en su artículo 235. “en cada parroquia rural habrá una Junta Parroquial de elección popular” y sería la Ley Orgánica de Juntas Parroquiales la que estableciera como estaba integrada la Junta, finalmente disponía que “el presidente de la Junta Parroquial sería el principal personero, quien tendría las responsabilidades y competencias” (Constitución de 1998). Es el Congreso Nacional que mediante Registro Oficial 193, de fecha 27 de octubre del año 2000, expide la Ley Orgánica de las Juntas Parroquiales Rurales y es donde se estableció su personería jurídica, atribuciones, su estructura orgánica, competencias, etc.

Una vez que las Juntas Parroquiales quedaron instauradas con la Constitución de 1998, fue necesario expedir una reforma a la Ley de Elecciones, en virtud de que por primera vez el 21 de mayo del año 2000 se convocaría a elecciones de Juntas Parroquiales. Finalmente con la Constitución del 2008, expedida en R.O N° 449, por la Asamblea

Constituyente de Montecristi, el lunes 20 de enero del año 2008, las Juntas Parroquiales adquieren la categoría de Gobiernos Autónomos Descentralizados, no obstante siguen siendo la división político-territorial de menor rango.

Finalmente se publica el Código Orgánico de Organización Territorial, Autonomía y Descentralización “COOTAD”, 19 de octubre del 2010, mediante Suplemento del Registro Oficial N° 303, en donde se les otorga a las Juntas Parroquiales sus atribuciones, recursos, competencias, funciones, responsabilidades, etc. El COOTAD abole la Ley Orgánica de Juntas Parroquiales.

2.4.2. Quien es la Junta Parroquial y como está conformada, según el Código Orgánico de Organización Territorial, Autonomía y Descentralización “COOTAD”.

El COOTAD (2014) reza: La Junta Parroquial rural es el órgano de gobierno de la parroquia rural. Estará integrado por los vocales que serán elegidos por votación popular, de entre los cuales el más votado lo presidirá, con voto dirimente, de conformidad con lo previsto en la ley de la materia electoral. El segundo vocal más votado será el vicepresidente de la junta parroquial rural. (pág. 76)

2.4.3. Orgánico funcional de una Junta Parroquial.



Figura 2: Organigrama de la Junta Parroquial Tenguel de la Provincia del Guayas. Adaptado de: http://tenguel-gob.ec/images/literal_a1.

La figura 2 muestra cómo está estructurada una Junta Parroquial pero no necesariamente será la misma estructura en las demás Juntas Parroquiales del Ecuador, sin embargo el COOTAD (2014) a estas entidades le dispone “tener una estructura administrativa mínima requerida para el cumplimiento de fines y el ejercicio de sus competencias” (págs. 195,196).

2.4.4. Competencias del gobierno autónomo descentralizado parroquial rural.

Las competencias tienen como objetivo la construcción de un país democrático, solidario e incluyente. En cumplimiento de las competencias, las Juntas Parroquiales adquieren bienes y servicios gravados con una tarifa y así cumple con las políticas, programas y actividades planificadas. El COOTAD (2014) facultad tres tipos de competencias y son:

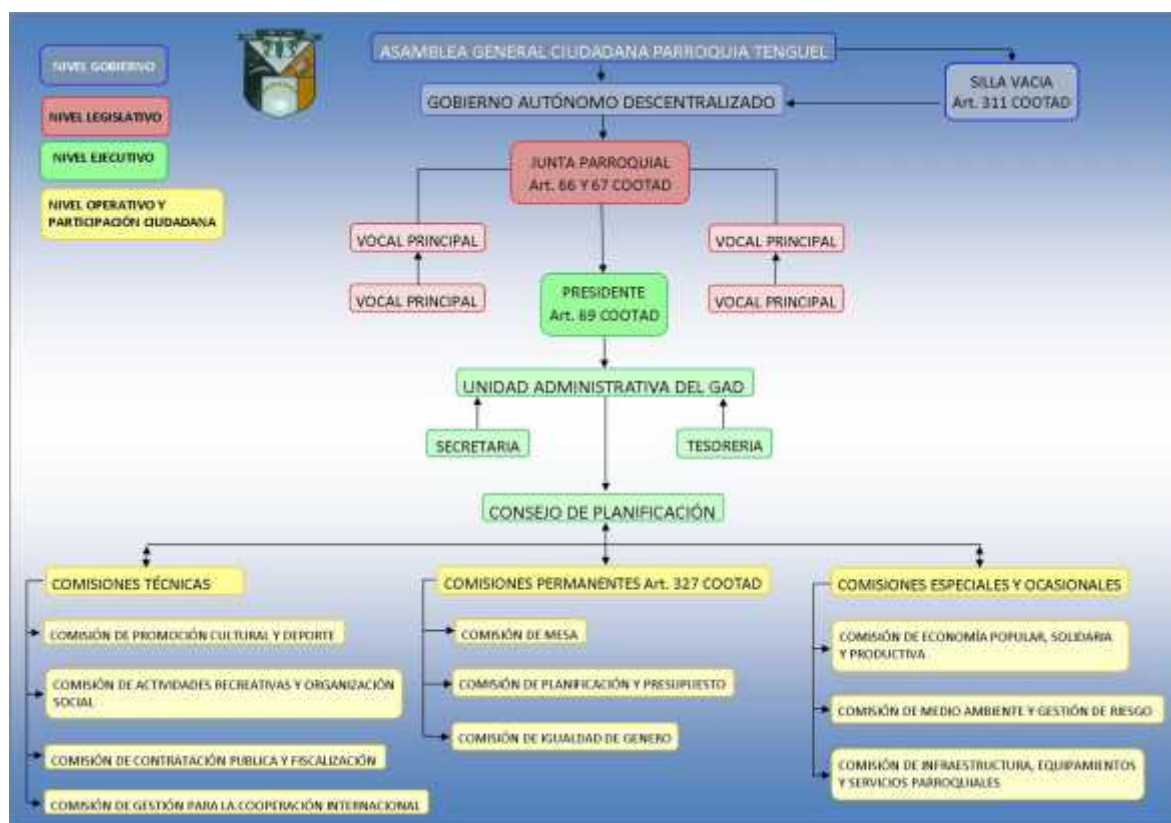
2.4.4.1. Competencias.

“Son capacidades de acción de un nivel de gobierno en un sector. Se ejercen a través de facultades. Las competencias son establecidas por la Constitución, el COOTAD y las asignadas por el Consejo Nacional de Competencias” (pág. 103). Ejemplos de competencia es: mantener los espacios públicos de la parroquia contenidos en los planes de desarrollo e incluidos en los presupuestos participativos anuales; incentivar el desarrollo de actividades productivas comunitarias, preservar y proteger el ambiente; gestionar, coordinar y administrar los servicios públicos que le sean delegados o descentralizados por otros niveles de gobierno, etc.

2.4.4.2. Competencias exclusivas.

“Son aquellas cuya titularidad corresponde a un solo nivel de gobierno de acuerdo con la Constitución y el COOTAD, y cuya gestión puede realizarse de manera concurrente entre diferentes niveles de gobierno” (pág. 103).

2.4.4.3. Competencias concurrentes.

“Son aquellas cuya titularidad corresponde a varios niveles de gobierno en razón del sector o materia, por lo tanto deben gestionarse obligatoriamente de manera concurrente” (pág. 103).

2.4.5. Recursos financieros de las juntas parroquiales.

Como parte de la historia se debe recordar que la Juntas Parroquiales eran financiadas por los impuestos prediales y rústicos que recaudaban los Municipios y por mandato estos recursos debían ser entregados a las Juntas Parroquiales en un lapso máximo de 30 días después de haber recaudado los impuestos antes mencionados (Constitución de 1967).

La Constitución del 2008, en su artículo 270 establece: "los Gobiernos Parroquiales pueden generar sus propios recursos financieros; y, como parte del Estado tendrá derecho a participar de sus rentas de conformidad con los principios de subsidiariedad, solidaridad y equidad interterritorial" (pág. 133).

En consecuencia el COOTAD (2014) en su artículo 192 expresa:

Los gobiernos autónomos descentralizados participarán del veintiuno por ciento (21%) de ingresos permanentes y del diez por ciento (10%) de los no permanentes del presupuesto general del Estado.

En virtud de las competencias constitucionales, el monto total a transferir se distribuirá entre los gobiernos autónomos descentralizados en la siguiente proporción: veintisiete por ciento (27%) para los consejos provinciales; sesenta y siete por ciento (67%) para los municipios y distritos metropolitanos; y, seis por ciento (6%) para las juntas parroquiales. (pág. 141).

2.4.5.1. Ingresos propios de los Gobiernos Parroquiales Rurales.

El COOTAD (2014) expresa, son ingresos propios, los que provenga de:

- La administración de infraestructura comunitaria.
- Del espacio público parroquial.
- Ingresos que provean otros GAD's por delegación.
- Cooperación Internacional.
- Legados.
- Donaciones.
- Actividades de autogestión (pág. 139).

2.4.5.2. Evolución de los Recursos.

Según Máximo García Pinargote (2014), la evolución de los recursos para las juntas parroquiales, se da de la siguiente forma:

En el año 2001 con carácter retroactivo se aprobó la asignación de \$ 4'100.000.00 dólares y para el año 2002, la cifra de \$ 4'000.000.00 dólares, a nivel nacional, distribuidos en partes iguales para las 785 juntas parroquiales existentes en ese entonces. En el año 2003 se produjo un incremento, siendo este de \$ 7'000.000.00 de dólares, el cual se mantuvo hasta el año 2005.

Para el ejercicio fiscal 2006 reciben un incremento considerable las juntas parroquiales, les asignan \$ 19'032.000.00 dólares y es en el año 2007 donde los recursos económicos comienzan a evolucionar por cuanto les asignan \$ 30'000.000.00 de dólares, este mismo valor se mantuvo durante los años 2008, 2009 y hasta octubre del año 2010. Es en el año 2010 con la aprobación del COOTAD en donde las juntas parroquiales ya con funciones, recursos y competencias, les realizan un ajuste, que les permitió obtener la cifra de \$ 106'510.047.49 dólares, esto se dio en los meses de noviembre y diciembre.

Y es después del COOTAD que año a año las Juntas Parroquiales tuvieron incrementos considerables, para el ejercicio fiscal 2011 tuvo una asignación de \$ 134'334.998,17; en el año 2012 el ingreso ascendió a \$ 146'943.575,67; en el año 2013 les asignaron \$ 165'325.616,00; para el año 2014 les transfieren \$ 178'633.575,68 (Memorias históricas de la ruralidad del Ecuador, 2014, pág. 12 y 13).

El Ministerio de Finanzas en el año 2015 transfieren a nivel nacional y distribuido conforme lo establece el COOTAD, la cantidad de \$ 195'182.720,49 dólares (Acuerdo Ministerial 0197 Asignación de recursos a los GAD's, 2015). Finalmente en el año 2016 los ingresos que reciben las Juntas Parroquiales como parte de la renta del Estado sufren

decremento y las juntas a nivel nacional perciben \$ 159.460.193,99 dólares (Acuerdo No. 0101: Asignaciones 2016 para los GAD's, 2016, pág. 39).

2.4.6. Unidades de tesorerías.

Las juntas parroquiales al igual que cualquier otra entidad, al administrar recursos económicos, aunque eran en sus inicios irrisorios, tenían que contar con un servidor que los administrará, es por aquello que cada junta procede a nombrar a los secretarios-tesoreros. En más de una Junta Parroquial la persona encargada de la parte administrativa cumplía dos funciones: 1) Secretario y 2) Tesorero.

Antes de la publicación del COOTAD la persona que cumplía el rol de Tesorero en la Junta Parroquial, podía ser contratada sin el previo estudio del perfil para el Área de Tesorería, es decir que el Tesorero no necesariamente era una persona con conocimientos en temas administrativos ni tampoco era requisito obtener título de tercer nivel.

Con la aprobación del COOTAD se dispone para los Gobiernos Parroquiales, que las funciones en materia de recursos económicos y presupuesto las desempeñe el tesorero quien será un Contador Público Autorizado, y la del Secretario yacerá en un funcionario designado por el ejecutivo de la Junta Parroquial (pág. 196 y 201).

Hasta la presente fecha se refleja inequidad en la parte administrativa de las Juntas Parroquiales ya que están condicionadas al presupuesto que manejan. Para que el cargo de Secretario-Tesorero se pueda segregar en los cargos de Secretario y Tesorero en la actualidad deben tener un presupuesto igual o superior a los \$ 250.000.01 (Doscientos cincuenta mil dólares 01/100). Sin embargo las responsabilidades ante la CGE y demás entidades, son las mismas que cualquier otra entidad gubernamental, no por tener menos presupuesto, a los Servidores de los GAD's Parroquiales se les sancionaran con menor rigurosidad ni existen sanciones pecuniarias de menor valor.

Además las funciones, actividades que desempeñan los Secretarios y Tesoreros tienen igual importancia que las actividades que se cumplen en otras entidades Gubernamentales. El Ministerio de Relaciones Laborales es para las Juntas Parroquiales, el órgano rector que mediante Acuerdo Ministerial fijan pisos y techos por concepto de remuneración.

2.4.7. Entidades asociativas.

La Constitución desde siempre ha permitido que las Juntas Parroquiales tengan sus entidades asociativas en un inicio se las denominó “Consortio”.

Estas entidades asociativas existen en la actualidad como Consejo Nacional De Gobiernos Parroquiales Rurales Del Ecuador “CONAGOPARE”, que es la entidad asociativa a nivel nacional y CONAGOPARE más el nombre de la Provincia que los representa a nivel provincial.

Las entidades asociativas ayudan al desarrollo de las Juntas Parroquiales tanto en la parte técnica como política y entre sus objetivos se puede resumir: representan la vocería de las Juntas Parroquiales ante otras entidades, brindan soporte técnico, asesoría y capacitación permanente a sus asociados, fortalecen a las juntas al igual que ayudan a conservar su autonomía; coordinan, gestionan con otras entidades actividades, programas, proyectos que vayan en beneficio de los territorios rurales, etc. Las entidades asociativas: nacional y provinciales se financian con el aporte del 1% y 2% respectivamente, que sus asociados por ley les deben transferir en base a los ingresos que reciban y provengan del presupuesto general del Estado (Código Orgánico de Organización Territorial, Autonomía y Descentralización, 2014, pág. 181). Esta transferencia es realizada de manera automática por el Banco Central del Ecuador.

El presupuesto de las entidades asociativas provinciales tampoco es próspero y depende del presupuesto que reciban sus asociadas, en tanto, también están limitadas a brindar mayor soporte técnico sobre todo en el territorio de cada Junta. No obstante son constantes en brindar las asesorías solicitadas, arman talleres para impartir conocimientos en temas que conciernan a las Juntas Parroquiales y asisten en los diferentes procesos que efectúen sus asociadas, salvo alguna entidad no lo requiera.

En su defecto la entidad asociativa provincial debería realizar manuales, guías que sirvan de apoyo en el desempeño de las actividades que debe cumplir sus asociadas, armar estrategias con las entidades provinciales a fin de fortalecer conocimientos y procedimientos para el beneficio no solo del área de tesorería sino de cada uno de las áreas que conforme una Junta Parroquial.



Figura 3: Organigrama de CONAGOPARE GUAYAS. Adaptado de la entidad CONAGOPARE GUAYAS.

La figura 4 muestra que existen varios departamentos en una entidad provincial, no obstante no todos los departamentos están incorporados por cuanto el recurso económico no permite contratar más personal profesional y el exceso laboral se puede ver reflejado por ejemplo en la unidad administrativa financiera, una sola persona debe cumplir con las funciones de tesorería, compras públicas, control de bienes, actividades administrativas y ayudar a las tesorerías de las juntas parroquiales.

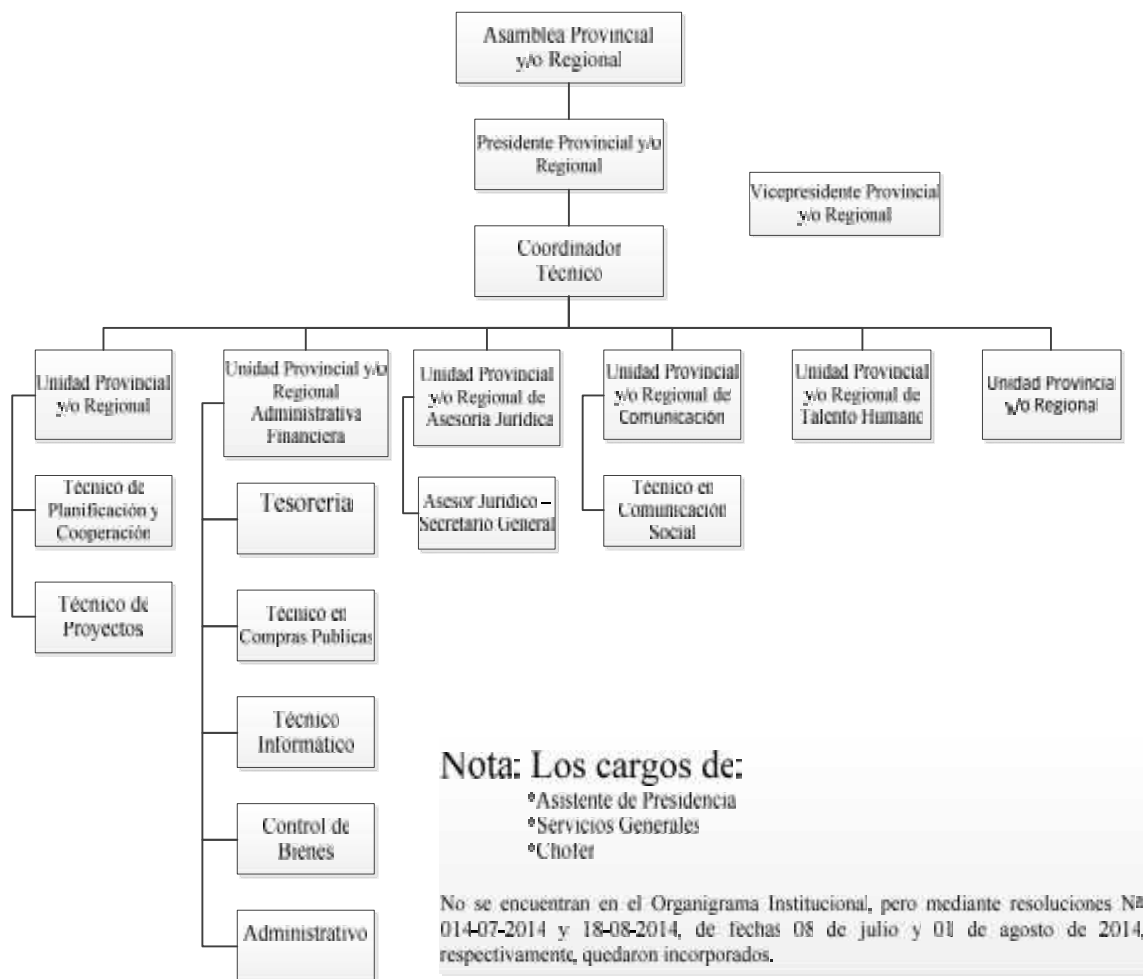

Figura 4: Organigrama de CONAGOPARE NACIONAL. Adaptado de la entidad Consejo Nacional de Gobiernos Parroquiales Rurales del Ecuador.

2.4.8. Gastos en los que incurren las Juntas Parroquiales.

Según lo estipula el Ministerio de Finanzas (2010) “Gasto son erogaciones que llevan a cabo los entes económicos para adquirir los medios indispensables en la realización de sus actividades de producción de bienes o servicios” (Directrices de la programación presupuestaria 2011-2014 y proforma del presupuesto general del Estado 2011, pág. 20). Para el cumplimiento de las competencias exclusivas, concurrentes y delegadas las Juntas Parroquiales adquieren una diversidad de bienes y servicios, a continuación se citan algunos ejemplos:

- Gastos en personal (remuneraciones y beneficios de ley)
- Servicios básicos
- Fletes
- Recarga de extintores
- Impresiones y reproducciones de documentos
- Espectáculos culturales y sociales
- Servicio de aseo
- Publicidad
- Servicio de alimentación
- Servicio de correo
- Adquisiciones de pasajes
- Mantenimientos y reparación de bienes muebles e inmuebles
- Arrendamiento de bienes
- Servicio de capacitaciones
- Seguros
- Eventos públicos y oficiales

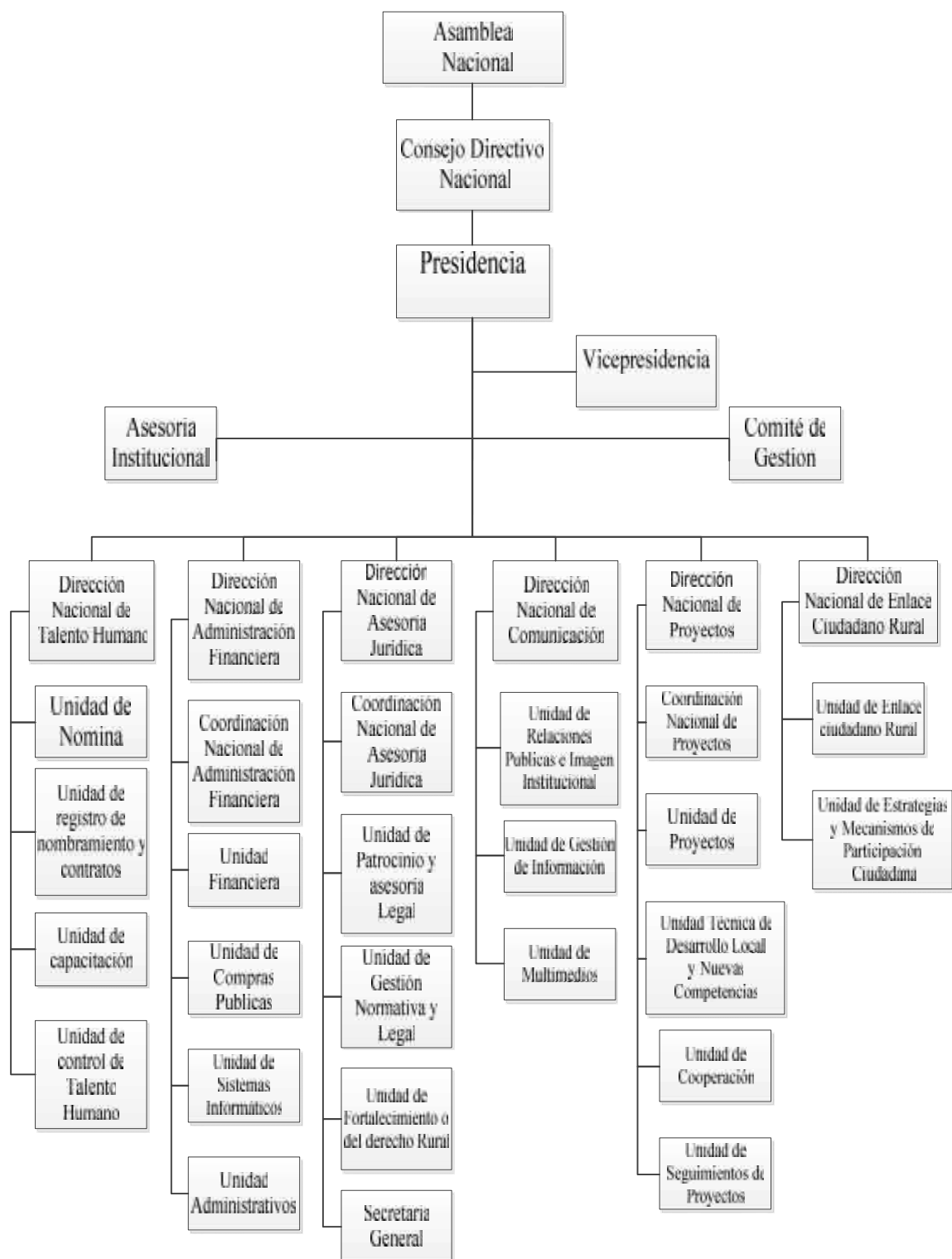
- Servicio de estudios y diseños de proyectos
- Consultorías, asesorías
- Fiscalizaciones
- Suministro de oficina
- Materiales didácticos
- Suministro de aseo
- Vestuario, prendas de protección, uniformes deportivos
- Carpas
- Combustibles, lubricantes
- Repuestos y accesorios
- Accesorios para compensar discapacidades
- Mobiliarios
- Maquinarias y equipos
- Vehículos
- Terrenos, edificios
- Expropiaciones de bienes
- Sistemas y paquetes informáticos
- Plantas
- Obras como por ejemplo construcción de canchas deportivas, parques, plazoleta
- Urbanización y embellecimiento del gobierno parroquial
- Arreglos de vías, dentro de su competencia
- Etcétera.

2.4.8.1. Agrupamiento del gasto.

El COOTAD (2014) en su título VI, capítulo VII reza:

Los egresos del fondo general se agruparán en áreas, programas, subprogramas, proyectos y actividades. En cada programa, subprograma, proyecto y actividad deberán determinarse los gastos corrientes y los proyectos de inversión, atendiendo a la naturaleza económica predominante de los gastos, y deberán estar orientadas a garantizar la equidad al interior del territorio de cada gobierno autónomo descentralizado.

Los egresos de los programas, subprogramas, proyectos y actividades se desglosarán, además uniformemente en las partidas por objeto o materia del gasto, que sean necesarias para la mejor programación (págs. 154, 155).

2.4.8.2. Clasificación de los gastos.

El COOTAD (2014) expresa: “Los gobiernos autónomos descentralizados, dentro de su normativa correspondiente y en concordancia con la normativa vigente en finanzas públicas, clasificarán sus gastos” (pág. 155). Con base a los clasificadores presupuestarios expedido por el Ministerio de Finanzas, la CGE procedió a emitir los siguientes conceptos:

2.4.8.3. Gastos Corrientes.

Gastos para la adquisición de bienes y servicios necesarios para actividades operacionales de administración y transferencia de recursos. Conforman los gastos de personal, prestaciones a la seguridad social, bienes y servicios de consumo, aporte fiscal, gastos financieros, otros gastos y transferencias corrientes. Su ejecución genera modificaciones indirectas en la estructura patrimonial del Estado,

evidenciando en los gastos de gestión no recuperables. (Quelal & Sánchez, 2014, pág. 48)

2.4.8.4. Gastos de Producción.

Costos incurridos en actividades operacionales de producción para la obtención, transformación y comercialización de bienes y servicios. Son generados por las empresas y otros entes públicos que realicen actividades productivas. Conforman los gastos de personal y bienes y servicios de producción. Su ejecución produce modificaciones directas en la composición patrimonial del Estado, evidenciado en los costos de producción en proceso y producción terminada (Quelal & Sánchez, 2014, pág. 48).

2.4.8.5. Gastos de Inversión.

Destinados a programas sociales o proyectos de ejecución de obra pública. Están conformadas por gastos de personal, bienes y servicios, obras públicas (Por Contrato) y transferencia de inversión. Su ejecución produce modificaciones directas en la composición patrimonial del Estado, evidenciado por el incremento en el costo de las obras relacionados con proyectos y programas (Quelal & Sánchez, 2014, pág. 49).

2.4.8.6. Gastos de Capital.

Destinados a la adquisición de bienes de larga duración, esto es activos fijos para uso en actividades administrativas, productivas e inversión. Incluye operaciones de inversiones financieras. Están conformadas por bienes de larga duración, inversiones financieras y transferencias. Su ejecución produce modificaciones directas en la composición patrimonial del Estado. Evidenciado por el incremento de activos fijos e inversiones financieras (Quelal & Sánchez, 2014, pág. 49).

2.4.8.7. Aplicación del Financiamiento.

Destinados al pago de la deuda pública (capital) y rescate de títulos y valores emitidos por entidades públicas. Están conformados por la amortización de la deuda pública y saldos de ejercicios de años anteriores. Su ejecución produce modificaciones directas en la composición patrimonial del Estado, evidenciado con la disminución de la deuda pública (Quelal & Sánchez, 2014, pág. 49).

2.4.9. Registros contables (parte teórica).

Las Juntas Parroquiales deben seguir los lineamientos que da el ente rector de las finanzas para el registro de sus operaciones, es decir debe sujetarse a las normas SAFI que a su vez lo integran el componente de contabilidad y presupuesto entre otros componentes. Es precisamente en los libros diarios donde se evidenciarán los ingresos y gastos que las Juntas Parroquiales hayan recibido o pagado, para proceder con los registros contables deben regirse a los clasificadores presupuestarios y el catálogo de cuentas, que es donde consta las partidas presupuestarias y cuentas contables de naturaleza corriente, inversión, producción, capital y aplicación del financiamiento (gastos) y corriente, de capital y de financiamiento (ingresos). A continuación se presentan los siguientes conceptos emitidos por el Ministerio de Finanzas y la Contraloría General del Estado:

2.4.9.1. Del componente de contabilidad gubernamental.

Para el ente rector de las finanzas (2010) el componente de contabilidad gubernamental constituye:

El proceso de registro sistemático, cronológico y secuencial de las operaciones patrimoniales y presupuestarias de las entidades y organismos del Sector Público no Financiero, expresadas en términos monetarios, desde la entrada original a los registros contables hasta la presentación de los estados financieros; la

centralización, consolidación y la interpretación de la información; comprende además los principios, normas, métodos y procedimientos correspondientes a la materia (Código Orgánico de Planificación Y Finanzas Públicas, pág. 85).

2.4.9.2. Catálogo general de cuentas contables del sector público no financiero.

El Acuerdo Ministerial 447 Normas técnicas de presupuesto, contabilidad y tesorería (2007) señala que:

El catálogo de cuentas estará estructurado en términos de conformar una base de datos, ordenada de acuerdo con la naturaleza de los Activos, Pasivos y el Patrimonio, identificando los recursos de propiedad o dominio del Estado, las obligaciones directas y la participación Patrimonial.

La estructura del catálogo reconocerá una relación jerárquica de lo general a lo particular, con los rangos de agrupación que se visualiza en la tabla 5 (pág. 78) . El Ministerio de Finanzas permite a las entidades crear otros niveles a partir del nivel 4, con el fin de que puedan individualizar e identificar las carteras de deudores y acreedores que tengan (págs. 78-79).

Tabla 3

Estructura de catálogo de cuentas patrimoniales

0	Títulos de cuenta
00	Grupo de cuentas
000	Subgrupo de cuentas
000.00	Cuentas de nivel 1
000.00.00	Cuentas de nivel 2.- se asocian con el presupuesto
000.00.00.00	Cuentas de nivel 3.- creadas por la entidad
000.00.00.00.00	Cuentas de nivel 4.- creada por la entidad

Nota: Estructura general de cuentas contables que deben ceñirse las Juntas Parroquiales. Adaptado del Manual del curso de control contable gubernamental de la CGE.

CATALOGO DE CUENTAS-SUBGRUPOS			
11	ACTIVOS OPERACIONAL	21	DEUDA FLOTANTE
111	Disponibilidades	212	Dep. Fondos de 3eros
112	Anticipos fondos	213	CXP (Grupo Presup.)
113	CXC (Grupo Presp.)		
			DEUDA PUBLICA
13	EXISTENCIAS	221	Títulos y Val. Temp.
131	Consumo.....53	222	Títulos y Val. Perman 96/36
132	Producción.....63	223	Empréstitos.....96/36
133	Prod. Proceso.....63	224	Financieros.....Varias
134	Inversión.....73		
135	Venta.....63		
14	BIENES L/D (AF)		
141	Administración...84		
142	Producción.....84		
144	Proyectos.....84		
145	Programas.....84		
15	INV. PROYECTOS Y PROG.		
151	Proyectos 71 73 75 77 78 56 84		
152	Programas 71 73 75 77 78 56 84		
		61	PATRIM. ACUM.
		611	Patrim. Público
		612	Reservas
		618	Resultados
		619	Disminución Pat.
		62	ING. GESTION
		621	Impuestos.....11
		623	Tasas y Cont...13
		624	Ventas By S....14
		625	Renta Invers....17 - 19
		626	Transf. Recib....18 - 28
		629	Actual. Ajustes
		63	GTOS GESTION
		631	Inversiones Públicas
		633	Remuneraciones...51
		634	Bienes y Servicios.53
		635	Financieros y otros..56 - 57
		636	Transf. Entregadas..58 - 78 - 88
		639	Actualizac. Y Ajustes
		91	ORDEN DEUDO
		911	Deudoras
		92	ORDEN ACREED
		921	Acreedoras

Figura 5: Extracto del catálogo de cuentas a nivel de subgrupos. Adaptado del manual del curso de control gubernamental de la CGE.

Es necesario referir sobre las cuentas contables de los gastos corrientes, inversión y capital, por cuanto son los tipos de gastos más utilizados por las juntas parroquiales y además en estos tipos de gastos es donde se pagara el IVA, que después de un proceso será reintegrado:

Los gastos corrientes contablemente inician con su dígito 63X.XX.XX y su naturaleza es deudora; los gastos de inversión inician con su código contable 15 y puede ser: 151.XX.XX ó 152.XX.XX y son de naturaleza deudora. Es necesario aclarar que los gastos de inversión que inician con los códigos contables 151 registran programas o proyectos en donde el producto final será algo tangible (canchas deportivas, parques, etc.) y que estará al servicio de la comunidad, mientras que los códigos contables que inician con los dígitos 152 el producto final serán programas o proyectos intangibles (eventos culturales, sociales, etc.) que buscan mejorar el bienestar de la colectividad.

Mientras que los gasto de capital contablemente inician con el dígito 14 y pueden ser según el catálogo de cuentas: bienes de administración (141.XX.XX), bienes de producción (142.XX.XX), bienes de proyectos (144.XX.XX), bienes de programas (145.XX.XX). El gasto de capital es de naturaleza deudora.

Tabla 4

Cuentas contables y Partidas Presupuestarias

Cta. Cont.	Descripción	Partida Presup.	Tipo de Gasto
634.01.01	Agua Potable	53.01.01	Corriente
151.31.01	Agua Potable	73.01.01	Inversión
152.31.01	Agua Potable	73.01.01	Inversión
141.01.03	Mobiliarios (Bienes de Larga Duración)	84.01.03	Capital
142.01.03	Mobiliarios (Bienes de Larga Duración)	84.01.03	Capital
144.01.03	Mobiliarios (Bienes de Larga Duración)	84.01.03	Capital
145.01.03	Mobiliarios (Bienes de Larga Duración)	84.01.03	Capital

Nota: Cuentas contables asociadas con la partida presupuestaria.

2.4.9.3. Clasificador presupuestario de ingresos y gastos.

Según Quelal & Sánchez (2014) expresan:

El organismo constituido como rector de la administración financiera, expide los clasificadores presupuestarios de ingresos y gastos que detalla categorías, grupos, subgrupos y partidas presupuestarias que sirven de sustento de las operaciones que requiera ejecutar la entidad pública para lograr el cumplimiento de metas y objetivos programados. La estructura general de los clasificadores presupuestarios es la siguiente (pág. 44):

Tabla 5

Estructura general de los clasificadores presupuestarios

0	Categoría del Ingreso o Gasto
00	Grupos Presupuestarios
00.00	Subgrupo Presupuestarios
00.00.00	Partida Presupuestaria

Nota: Estructura general de los clasificadores presupuestarios a los que deben regirse las Juntas Parroquiales. Adaptado del Manual del curso de control contable gubernamental de la CGE.

Tabla 6

Extracto de clasificador presupuestario de Ingresos y Gastos del Sector Público

EXTRACTO DEL CLASIFICADOR PRESUPUESTARIO DE INGRESOS Y GASTOS	
INGRESOS	GASTOS
1 CORRIENTES	5 CORRIENTES
11 Impuestos	51 Gastos en personal
12 Seguridad Social	52 Prestaciones de la seguridad social
13 Tasas y Contribuciones	53 Bienes y servicios de consumo
14 Venta de bienes y servicios	56 Gastos financieros
17 Rentas de inversiones y multas	57 Otros gastos corrientes
18 Transferencias y donaciones corrientes	58 Transferencias y donaciones corrientes
19 Otros ingresos	59 Provisiones para reasignación
	6 DE PRODUCCION
	61 Gastos en personal para producción
	63 Bienes y servicios para producción
	67 Otros gastos de producción
2 DE CAPITAL	7 DE INVERSION
24 Venta de activos no financieros	71 Gastos en personal para inversión
27 Recuperación de Inversiones	73 Bienes y servicios para inversión
28 Transferencias y donaciones de capital e inversión	75 Obras públicas
	77 Otros gastos de inversión
	78 Transferencias y donaciones para inversión
	8 DE CAPITAL
	84 Bienes de larga duración
	87 Inversiones financieras
	88 Transferencias y donaciones de capital

Nota: El Clasificador contiene una diversidad de partidas presupuestarias que permiten adquirir los diferentes tipos de bienes y servicios. Adaptado del Ministerio de Finanzas.

(continúa)

Tabla 6

Extracto de clasificador presupuestario de Ingresos y Gastos del Sector Público (continuación)

EXTRACTO DEL CLASIFICADOR PRESUPUESTARIO DE INGRESOS Y GASTOS			
INGRESOS		GASTOS	
3	DE FINANCIAMIENTO	9	APLICACIÓN DE FINANCIAMIENTO
36	Financiamiento público	96	Amortización de la deuda pública
37	Saldos disponibles	97	Pasivo circulante
38	Cuentas pendientes por cobrar	98	Obligaciones por ventas anticipadas de petróleo
39	Ventas anticipadas	99	Otros Pasivos

Nota: El Clasificador contiene una diversidad de partidas presupuestarias que permiten adquirir los diferentes tipos de bienes y servicios. Adaptado del Ministerio de Finanzas

2.4.9.4. Expedición y actualización de catálogos y clasificadores.

Las clasificaciones presupuestarias se expresan en los clasificadores presupuestarios de ingresos y gastos del sector público, mismos que son definidos y actualizados por la Subsecretaría de Presupuesto, con excepción del catálogo general de cuentas contables del sector público no financiero que será expedido y actualizado por la Subsecretaría de contabilidad gubernamental, ambas subsecretarías forman parte del Ministerio de Finanzas, quien es el ente rector de las finanzas públicas en el Ecuador y posee la facultad privativa de difundir procedimientos y demás disposiciones contables, presupuestarias y de tesorería que será de cumplimiento obligatorio para las entidades y organismos del Sector Público no Financiero

2.4.9.5. Relación entre el clasificador presupuestario de ingresos y gastos y el catálogo general de cuentas contables del sector público no financiero.



Figura 3.- Relación entre el clasificador y el catálogo que deben utilizar las Juntas Parroquiales. Adaptado del Manual de Contabilidad Gubernamental del Ministerio de Finanzas del Ecuador.

La lógica de integración contable y presupuestaria permite eliminar divergencia de criterios al momento de ejecutar el presupuesto ante la ocurrencia de los hechos económicos que son materia del registro contable” (Manual de Contabilidad Gubernamental, 2001, pág. 20).

Para el ente rector de las finanzas, la relación consiste en que el Catálogo General de Cuentas esté asociado con el Clasificador Presupuestario de Ingresos y Gastos. Los flujos de débitos y créditos de las cuentas, solamente tendrán asociación a un concepto del clasificador presupuestario; dichos flujos serán comparados con las estimaciones presupuestarias, a efectos de determinar las desviaciones en la ejecución; solo por excepción, la asociación se producirá a más de un concepto contable. (Acuerdo N° 067: Actualización de Normas Contables Gubernamentales, 2016, pág. 11).

Tabla 7

Ejemplo de Asociación entre el Catálogo y Clasificador

CATALOGO	GASTO:	CLASIFICADOR
6XXX.XX.XX	CORRIENTE	5X.XX.XX
151.XX.XX	INVERSION	7X.XX.XX
152.XX.XX		
14X.XX.XX	CAPITAL	8X.XX.XX

Nota: Relación del catálogo y clasificador.

Finalmente el catálogo de cuentas y el clasificador presupuestario detallan un sinnúmero de cuentas contables y partidas presupuestarias; es el Tesorero de la Junta Parroquial quien las seleccionara según los requerimientos al momento de elaborar el presupuesto, reformas presupuestarias y los registros contables.

En el capítulo cuatro encontraremos ejemplos de registros contables en donde se aplican partidas presupuestarias y cuentas contables con énfasis a la cuenta contable “Impuesto al Valor Agregado”.

2.4.10. Obligaciones tributarias de las juntas parroquiales.

Las obligaciones tributarias que la Junta Parroquial debe de efectuar ante la Administración Tributaria son:

1. Obtener o actualizar el RUC
2. Presentar declaraciones
3. Presentar anexos

A continuación se explica brevemente:

1. Obtener o actualizar el RUC:

El Registro Único de Contribuyentes, conocido por sus siglas como RUC, es un instrumento que tiene por función registrar e identificar a los contribuyentes con fines impositivos y como objeto proporcionar información a la Administración Tributaria. El RUC es administrado por el Servicio de Rentas Internas y toda persona natural o jurídica que inicien o realicen actividades económicas en el país en forma permanente u ocasional, están obligados a inscribirse por una sola vez en el Registro Único de Contribuyentes. El RUC posee una estructura que es validada por los sistemas del SRI. (Coficicación de la Ley del Registro Único de Contribuyentes, 2016, págs. 1-3).

Si existieran cambios en la información otorgada en la inscripción del RUC, el contribuyente deberá actualizar su registro, dentro de los 30 días hábiles contados a partir de la fecha en la que ocurrieron los hechos (Coficicación de la Ley del Registro Único de Contribuyentes, 2016, pág. 4).

2. Presentar Declaraciones

La Junta Parroquial debe presentar las siguientes declaraciones de impuestos y lo puede hacer a través del internet mediante la página web del SRI, en el sistema de declaraciones. Las declaraciones deben efectuarse en forma consolidada independientemente del número de sucursales, agencias o establecimientos que posea la entidad.

2.1 Declaración del Impuesto al Valor Agregado (IVA):

Se lo realiza en el formulario 104 de forma mensual, inclusive si la junta no hubiera efectuado adquisiciones de bienes y servicios o no se haya efectuado retenciones en la

fuentes por IVA. En una sola declaración por periodo se establece el IVA sea como agente de retención o percepción.

2.2 Declaración de Retenciones en la Fuente del Impuesto a la Renta: se lo realiza en el formulario 103 de forma mensual, aun cuando no se hubiesen efectuado retenciones durante uno o varios períodos mensuales.

3 Presentar Anexos

Los anexos corresponden a la información detallada de las operaciones que realizan las juntas parroquiales y que están obligados a presentar mediante el sistema de internet en el Sistema de Declaraciones, en el período indicado conforme al noveno dígito del RUC.

3.1 Anexo Transaccional Simplificado (ATS):

Es un reporte mensual de la información relativa a compras, ventas, exportaciones, comprobantes anulados y retenciones en general; debe presentarse en el mes subsiguiente.

3.2 Anexo de Impuesto a la Renta en Relación de Dependencia (RDEP):

El presente anexo no es considerado para realizar el proceso de devolución del IVA, sin embargo es una obligación tributaria que la junta debe cumplir y presentarlo de forma anual, es decir una sola vez al año. En este anexo se informa las retenciones en la fuente del Impuesto a la Renta realizadas a sus empleados bajo relación de dependencia por concepto de remuneraciones y comprende el período entre el 1 de enero al 31 de diciembre (Servicio de Rentas Internas, 2016).

El anexo RDEP en un inicio pareciera no fuera requisito para solicitar la devolución del IVA, no obstante se da la explicación de aquellas obligaciones que debe cumplir la Junta Parroquial porque al realizar el proceso de devolución del IVA se debe solicitar y obtener el reporte de pre-validación, tema que se amplía en el capítulo 4, si la Junta no ha cumplido con las obligaciones tributarias antes explicadas, el reporte de pre-validación indicara contribuyente no se encuentra al día en sus obligaciones tributarias, y ocasionará no poder seguir con el proceso de devolución del IVA.

2.4.11. Análisis FODA.

A continuación se presenta un análisis de las fortalezas, oportunidades, debilidades y amenazas de las Juntas Parroquiales en relación al proceso de devolución del Impuesto al Valor Agregado.



Figura 6: Análisis de las Fortaleza, Debilidades, Oportunidades, Amenazas.

2.5. Marco Conceptual

Bienes De Dominio Público: para Héctor Villegas (2001)

El Estado posee bienes que rigurosamente hablando son “sociales” antes que “estatales”, por cuanto están destinados al disfrute de toda la comunidad, y son utilizables por sus componentes sin discriminación.

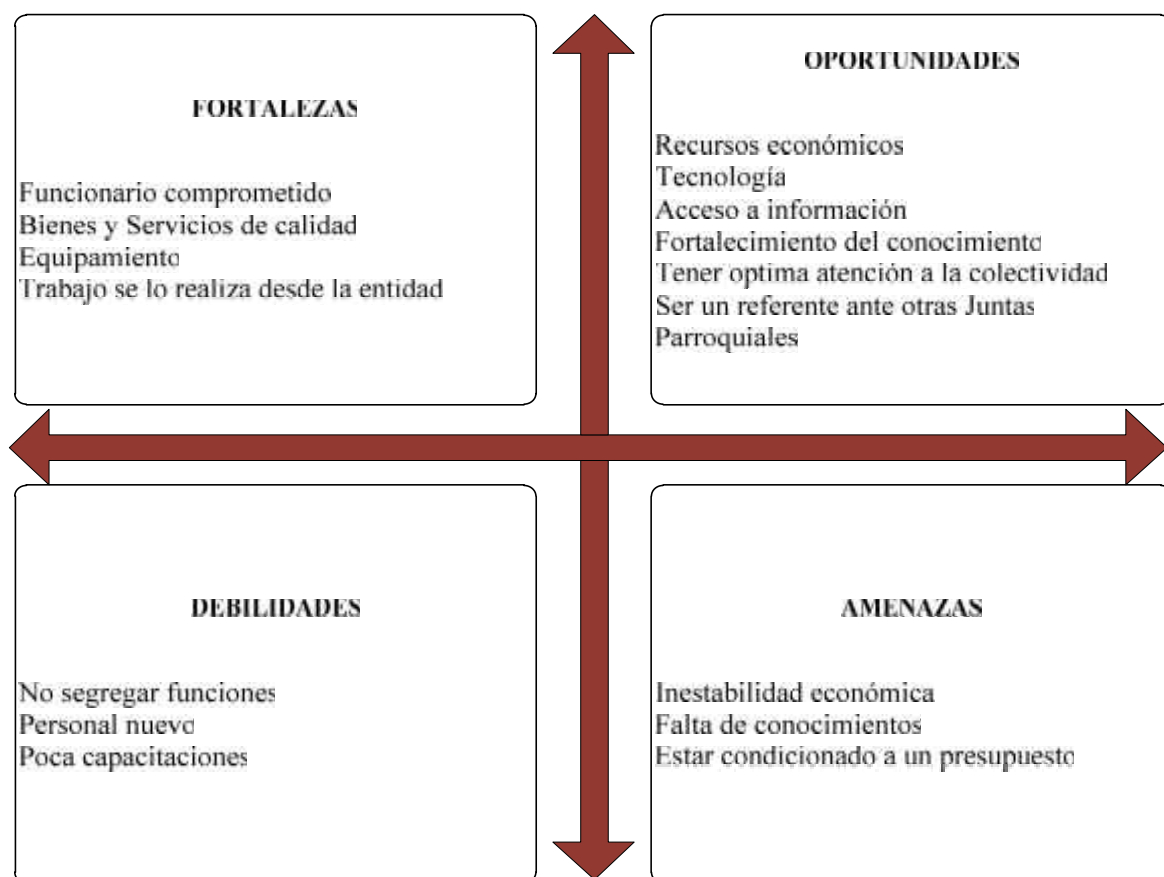
Estos bienes surgen por causas naturales (p. ej., ríos, arroyos, lagos, costas y playas de mares, mar territorial, mares interiores, etc.) o artificiales (p. ej., calles, puertos, carreteras, puentes; canales de riego, plazas, parques, museos, bibliotecas, jardines botánicos y zoológicos, etc.). . Atento a su destino, los bienes mencionados no pueden ser objeto de apropiación privada, ya sea por enajenación a los particulares o porque estos los adquieran por el paso del tiempo (son inalienables e imprescriptibles) (pág. 68).

COOTAD: (2014) Cuerpo legal codificado que integra la normativa de todos los gobiernos autónomos descentralizados, establece la organización político-administrativa del Estado ecuatoriano en el territorio (pág. 23 y 27).

Estados Financieros: Guajardo (2011) “son informes a través de los cuales los usuarios de la información financiera perciben la realidad de las empresas y en general de cualquier organización económica” (pág. 148).

Erogaciones Dinerarias: Héctor Villegas (2005) “se utiliza esta expresión para el gasto público, siempre consiste en el empleo de bienes valubles pecuniariamente, que en la época actual de economía monetaria se identifican con el dinero” (pág. 42).

Gastos Públicos: Héctor Villegas (2005) “son erogaciones dinerarias que realiza el Estado en virtud de ley para cumplir sus fines consistentes en la satisfacción de necesidades públicos” (pág. 44).

NCI: Contraloría General del Estado (2009). Constituyen el marco que regula y garantiza las acciones de titulares, servidoras y servidores de cada entidad u organismo según su competencia y en función de la naturaleza jurídica de la entidad para que desarrollen, expidan y apliquen los controles internos que provean una seguridad razonable en salvaguarda de su patrimonio (Acuerdo 039 CG).

Necesidades Públicas: Héctor Villegas (2005) “Son aquellas que nacen de la vida colectiva y se satisfacen mediante la actuación del Estado” (pág. 2)

Normas Jurídicas: Espino (2008) “Es la regla u ordenación del comportamiento humano dictado por una autoridad legisladora, basándose en un criterio de valor y cuyo incumplimiento deriva una sanción. Además impone deberes y otorga derechos” (pág. 59).

Normativas SAFI: (Ministerio de Finanzas, 2007).

Es el conjunto de elementos interrelacionados, interactuantes e interdependientes, que debidamente ordenados y coordinados entre sí persiguen la consecución de un fin común, la transparente administración de los fondos públicos.

Entre los sistemas más importante podemos citar: Presupuesto, Contabilidad Gubernamental, Tesorería, Nómina, Control Físico de Bienes, Deuda Pública y convenios, los que están regidos por principios y normas técnicas destinados a posibilitar la asignación y utilización eficiente de los recursos públicos, de la cual se generen los adecuados registros que hagan efectivo los propósitos de transparencia y rendición de cuentas. (pág. 4).

2.6. Marco legal para la aplicación de la devolución del IVA en las Juntas

Parroquiales

- Constitución de la República del Ecuador
- Código Tributario
- Código Orgánico de Organización Territorial, Autonomía y Descentralización
- Leyes Tributarias
- Leyes conexas
- Reglamentos
- Acuerdos
- Resoluciones
- Circulares
- Jurisprudencia
- Costumbre

2.6.1. Marco técnico.

- Ética profesional (contable y tributaria)
- Normativa del Sistema de Administración Financiera
- Normas de Control Interno

Capítulo 3

Marco Metodológico

3.1. Diseño de la Investigación

El término diseño según Sampieri et. al., (2014) es. “el plan o estrategia concebida para obtener la información que se desea” (pág. 128). Arias (2012) afirma que una investigación es documental cuando se basa en la obtención y análisis de datos provenientes de materiales impresos audiovisuales o electrónicas y la investigación de campo “consiste en la recolección de datos directamente de la realidad donde ocurren los hechos, sin manipular o controlar variable alguna” (pág. 27 y 31).

La presente investigación se considera documental porque está basada en la extracción de textos normativos (constitución, leyes, código, reglamentos, etc.), informativos (libros de interpretación de disposiciones legales, de metodología) y electrónicos (páginas localizadas vía internet). Además de documental la investigación también se la considera de campo, debido a la recolección de datos que se hace de la realidad donde ocurren los hechos.

3.2. Tipo de investigación

El tipo del presente trabajo de investigación es descriptiva, Arias (2012) afirma que “consiste en la caracterización de un hecho, fenómeno o suceso establecer su estructura o comportamiento” (pág. 24), Bernal (como se citó en, Cerda 1998), define la palabra describir como el acto de representar, reproducir, o figurar a personas, animales o cosas, como por ejemplo diseños de guías, modelos, productos, prototipos, etcétera” (2010, pág. 113).

Por lo siguiente se debe diseñar el campo de investigación de la siguiente manera:

1. Determinar la muestra.
2. Efectuar encuesta a los responsables actuales de realizar el proceso de devolución del IVA y proceder con el análisis de los resultados.
3. Las áreas de tesorerías de las Juntas Parroquiales son las encargadas de realizar el proceso de la devolución del IVA, basada en la investigación descriptiva, se diseñará un manual de devolución del IVA para los GAD's Parroquiales Rurales.

3.3. Población y muestra

Bernal como se citó en: (Fracica 1988) población es “el conjunto de todos los elementos a los cuales se refiere la investigación”; en (Janny 1994), población es “la totalidad de elementos o individuos que tienen ciertas características similares y sobre las cuales se desea hacer inferencia”. En tanto que “Muestra es la parte de la población que se selecciona, de la cual realmente se obtiene información para el desarrollo del estudio” (pág. 160), en conclusión la cantidad de individuos que se va analizar en el presente trabajo de investigación.

La muestra para el desarrollo del trabajo investigativo es del tipo “aleatoria simple (o al azar)”, en donde todas las Juntas Parroquiales tendrán la misma posibilidad de ser elegidas. Para Arias (2012) el muestreo al azar simple es cuando todos los individuos de una población tiene la misma posibilidad de ser elegido (pág. 84).

3.3.1. Cálculo de la muestra.

En razón de que la población es finita (821 juntas parroquiales) se establece la fórmula estadística:

$$n = \frac{NZ^2p(1-p)}{(N-1)e^2 + Z^2p(1-p)}$$

En donde:

Tabla 8

Datos para calcular la muestra

n	?	Tamaño de la muestra
N	821	Tamaño de la Población
Z	0.95	Nivel de Confianza
p	0.50	Posibilidad de que ocurra un evento
e	0.10	Error Muestral

Nota: Descripción de los componentes de la fórmula para una población finita.

Reemplazando los datos en la fórmula.

$$n = \frac{(821) * (1.96)^2 * (0.50) * (1 - 0.50)}{(821 - 1) * (0.10)^2 + (1.96)^2 * (0.50) * (1 - 0.50)}$$

Después del desarrollo de la fórmula se obtuvo que el número de la muestra para realizar las encuestas sea:

$$n=86$$

3.4. Técnicas e instrumentos de la investigación

Para obtener información necesaria sobre los conocimientos tributarios y contables en relación al proceso que conlleva realizar la devolución del IVA en las Juntas Parroquiales se procede a utilizar la técnica del cuestionario estructurado y el instrumento de investigación será la encuesta.

3.4.1. Encuestas.

Las encuestas están destinadas a los responsables de realizar el proceso de devolución del IVA, son preguntas cortas y sencillas de responder, además es un instrumento importante para el trabajo de investigación ya que permitirá saber si demandan de un manual que les guíe a realizar el proceso respectivo. El conjunto de preguntas que contienen la encuesta, está elaborado de manera muy cuidadosa sobre hechos (aspectos que interesan), aportan a la investigación. La serie de enunciados pretende medir el grado de conocimiento.

Según Sampieri et, al. (2014), afirma que la encuesta se puede aplicar a través de correo tradicional, correo electrónico y página web o blog. Además explica los diferentes tipos de encuestas que se puede aplicar y uno de ellos es escalamiento Likert que consiste en un conjunto de ítems que se presenta en forma de afirmaciones para medir la reacción del sujeto y pueden ser en tres, cinco o siete categorías (pág. 244).

Las escalas de medidas de la encuesta, contienen 3 ítems, con una valoración de 1 a 3, en donde: 1 significa que desconoce el tema (Desinformado), 2 medianamente conoce el tema (Poco informado) y 3 representa el conocimiento absoluto del tema (Informado). La opción de poco informado se la considera a fin de que no exista un sesgo en la encuesta y muestre objetividad, alguna persona por temor a decir que desconoce el tema puede elegir la opción de absolutamente conozco (informado). Estos resultados se los analizara

de manera independiente a fin de determinar con exactitud en donde radica el desconocimiento.

3.4.1.1. Prueba piloto.

Hernández Sampieri et. al. (2014) manifestaron:

Una prueba piloto consiste en administrar el instrumento a una pequeña muestra para probar su pertenencia y eficacia (incluyendo instrucciones), así como las condiciones de la aplicación y los procedimientos involucrados. A partir de esta prueba se calculan la confiabilidad y la validez iniciales del instrumento. (pág. 210)

La prueba piloto fue aplicada a un grupo de personas ajenas a las Juntas Parroquiales y a un grupo de tesoreros y secretarios-tesoreros que integran las Juntas Parroquiales, con la finalidad de constatar el correcto entendimiento de las instrucciones y preguntas formuladas, además de la respectiva revisión y aprobación del director de tesis.

3.4.1.2. Valoración (Codificación) de la información a tabular.

Hernández Sampieri et. al. (2014, pág. 213) indican que “Codificación significa asignar a los datos un valor numérico o símbolo que los represente, ya que es necesario para analizarlos cuantitativamente”. A continuación se presenta la codificación de las preguntas formuladas a través del instrumento encuesta.

1. La codificación de la pregunta, cargo que desempeña en el Gobierno Autónomo Descentralizado Parroquial es:

Tabla 9

Codificación de la pregunta de información # 1

Valor	Codificación
2	Tesorero (a)
1	Secretario (a) Tesorero (a)

Nota: esta variable es cuantitativa, indicará la cantidad de personas que desempeñan el cargo de realizar el proceso de devolución del IVA.

2. La codificación de la pregunta, indique el último periodo (mes y año) respecto del cual solicito la devolución del IVA, en caso de no haber solicitado ningún periodo escriba la palabra “ninguno” es:

Si el encuestado respondió algún periodo la codificación es “si ha realizado el proceso y si escribió la palabra “ninguno” la codificación es “no ha realizado el proceso”.

Tabla 10

Codificación de la pregunta de información # 2

Valor	Codificación
2	Si ha realizado el proceso
1	No ha realizado el proceso

Nota: esta variable es cuantitativa, determinará la cantidad de personas que han realizado por lo menos alguna vez el proceso de devolución del IVA.

3. La codificación de las preguntas de conocimientos es:

Tabla 11

Codificación de las preguntas de conocimientos

Valor	Codificación
3	Informado
2	Poco informado
1	Desinformado

Nota: esta variable es cuantitativa, determinará cuantas personas conocen los ítems preguntados.

La codificación de poco informado debe ser considerado como desinformado en virtud de que debe existir el dominio, la seguridad de las preguntas realizadas a fin de que un individuo culmine con éxito el proceso de devolución del IVA.

La encuesta finaliza con la opción de “sugerencia”, misma que no es obligatoria responderla, pero el encuestado que conteste, podrá expresar lo que considera necesario o requiera para realizar el proceso de devolución del IVA. Esto ayudara a sustentar las conclusiones, recomendaciones y demás temas. Además la encuesta permitirá hacer una comparación de lo que ocurre en las Juntas de otras provincias con la realidad de las Juntas Parroquiales que conforman la Provincia del Guayas, por cuanto a la presente fecha laboro para su instancia organizativa “CONAGOPARE GUAYAS” y una de las funciones delegada es asistir en diversos temas inherentes a las áreas de Tesorerías de las Juntas del Guayas y cabe recordar que a nivel de Gobierno Parroquial el Tesorero será quien desempeñe la unidad de financiero, en consecuencia quien deba solicitar la devolución del IVA.

3.5. Análisis de los resultados

Concluido el proceso de las encuestas, se procedió con las tabulaciones de datos recolectados de las respuestas sobre los conocimientos que se debe tener en cuanto a normativas tributarias, contables y de los pasos que se debe seguir en el proceso de devolución del IVA.

Para el procesamiento y análisis de la información se procederá a:

- Revisar los instrumentos aplicados
- Tabular los datos con relación a cada uno de los ítems.
- Diseñar y elaborar cuadros estadísticos, gráficos.
- Analizar los resultados, interpretar y discutir los datos resultantes del procesamiento de datos de acuerdo al marco teórico, objetivos, variables y demás aspectos presentado en el trabajo de titulación.
- Elaboración de recomendaciones y conclusiones finales.

A continuación se expone los resultados obtenidos de las encuestas realizada, contiene 2 preguntas de información (A y B) y 8 preguntas de conocimientos:

3.5.1. Análisis de los resultados de las preguntas de información.

A. Cargo que desempeña en el Gobierno Autónomo Descentralizado Parroquial Rural

Tabla 12

Resultados de la Encuestas Pregunta Informativa A

Resultados	Total	Porcentaje
Secretario (a) Tesorero (a)	77	89.53%
Tesorero (a)	9	10.47%

Nota: Respuestas obtenidas por los responsables de solicitar la devolución del IVA.



Figura 7: Información de los cargos que existe en las Juntas Parroquiales.

Interpretación: En base al estudio de campo del presente trabajo de investigación, era imperativo conocer si la persona responsable de realizar el proceso de devolución del IVA, desempeña el rol de Tesorero o el de Secretario-Tesorero, la encuesta muestra que el 90% cumplen el rol de Secretario-Tesorero y el 10% el de Tesorero; es decir existe carga laboral y no hay segregación de funciones. En suma, si el cargo lo desempeña un perfil diferente al del CPA, va aprendiendo de manera empírica el proceso de devolución del IVA y si el cargo lo desempeña un CPA, debido al exceso laboral el tiempo no le permite realizar el proceso de devolución del IVA, además de no conocer con seguridad el proceso antes mencionado.

B. Último periodo (mes y año), respecto del cual solicito la devolución del IVA, en caso de no haber solicitado ningún periodo escriba la palabra “ninguno”

Tabla 13

Resultados de la Encuesta Pregunta Informativa B

Resultados	Total	Porcentaje
No ha realizado el proceso	63	73.26%
Si ha realizado el proceso	23	26.74%

Nota: Respuestas obtenidas por los responsables de solicitar la devolución del IVA.



Figura 8: Porcentaje de cuantas entidades han procedido con el proceso de devolución del IVA.

Interpretación: La figura 7, permite ver que el proceso de devolución del IVA lo ha realizado un 27% de los encuestados mientras que el 73% no ha realizado dicho procedimiento, independientemente de que si haya solicitado todos los meses o aunque sea una sola vez, lo interesante es demostrar y corroborar el porcentaje de individuos que han realizan el mencionado proceso. Es necesario dejar en claro que está encuesta fue contestada por el Tesorero o Secretario-Tesorero en función actual, es decir puede diferir de alguna base que refleje la cantidad en meses o valores de proceso de devolución del IVA solicitado, por que pudo haber sido realizado por ex funcionarios o en su defecto se esté subcontratando a un profesional experto en el tema para que realice dicho proceso.

3.5.2. Análisis de los resultados de las preguntas de conocimientos.

1. Obligaciones tributarias

¿Conoce usted los procedimientos establecidos por la Administración Tributaria para el cumplimiento de?

1.a.- Obtener y actualizar el RUC

1.b.- Presentación de declaraciones

1.c.- Presentación de anexos

Tabla 14

Resultados de las Encuestas Pregunta Uno

Resultados	Obtener y actualizar el RUC		Presentación de declaraciones		Presentación de anexos	
	Total	Porcentaje	Total	Porcentaje	Total	Porcentaje
Informado	23	26.74%	36	41.86%	17	19.77%
Poco informado	52	60.47%	40	46.51%	50	58.14%
Desinformado	11	12.79%	10	11.63%	19	22.09%

Nota: Respuestas obtenidas por los responsables de solicitar la devolución del IVA.



Figura 9: Información del conocimiento en cuanto a obligaciones tributarias.

Interpretación: De acuerdo a la investigación se obtuvo como resultado que los conocimientos en cuanto a obligaciones tributarias son bajos, es decir, los resultados de como actualizar el RUC fueron del 27%. De los resultados de la encuesta, se extrae, la obligación tributaria que mejor conocen es la de “presentación de declaraciones” su resultado fue del 42% y en conocimientos de presentación de anexos es del 20%, esto conlleva a pensar que existen declaraciones mal realizadas.

Para realizar el proceso de devolución del IVA se requiere tener actualizado el RUC, por cuanto entre los documentos habilitantes que se debe entregar a la Administración Tributaria, deben estar firmados por el Tesorero (C.P.A) y el Presidente de la Junta Parroquial que se encuentre en función, independientemente del periodo que se esté solicitando, por otra parte tenemos que el ATS deben de coincidir con los valores declarados y pagados mediante el formulario 104 y 103, además de estar debidamente declarado.

2. Comprobantes de ventas, retenciones y documentos complementarios

¿Conoce usted como recibir y emitir?

2.a.- Facturas

2.b.- Liquidación de compras

2.c.- Comprobantes de retenciones

Tabla 15

Resultados de las Encuestas Pregunta Dos

Resultados	Facturas		Liquidación de compra		Comprobante de retención	
	Total	Porcentaje	Total	Porcentaje	Total	Porcentaje
Informado	32	37.21%	4	4.65%	37	43.02%
Poco informado	41	47.67%	13	15.12%	42	48.84%
Desinformado	13	15.12%	69	80.23%	7	8.14%

Nota: Respuestas obtenidas por los responsables de solicitar la devolución del IVA.



Figura 10: Información de cómo recibir y emitir comprobantes de ventas, retenciones y documentos complementarios.

Interpretación: El resultado obtenido demuestra que el desconocimiento es atenuado en la emisión de liquidación de compras, la encuesta refleja que el 5% conocen como emitir dicho comprobante. Las Juntas Parroquiales forman el sector rural en donde la liquidación de compras pudiera ser emitida con mayor frecuencia debido a la rusticidad o el nivel cultural que pueda existir en el área rural. Por otra parte tenemos que el 37% conocen como recibir y emitir facturas y el 43% comprobantes de retenciones.

Los resultados obtenidos son preocupante ya que los comprobantes de ventas para que sean válidos deben cumplir con los parámetros establecidos por la Administración Tributaria y al existir un documento erróneo como por ejemplo la factura es emitida con fecha posterior a la fecha de autorización de validez por el SRI, pasará a ser un comprobante de venta no valido y la Administración Tributaria no procederá con la devolución del IVA de dicho comprobante.

3. Registros contables

¿Conoce usted la normativa de contabilidad Gubernamental, mismas que dan lineamientos para realizar registros en relación a?

3.1 Gastos

3.1.a.- Con tarifa 12% (14%)

3.1.b.- Con tarifa 0%

3.2 Ingresos

3.2.a.- Asignación del IVA (reintegro del IVA obtenido por el proceso de devolución del IVA con el SRI)

Tabla 16

Resultados de las Encuestas Pregunta Tres

Resultados	Registro contable con tarifa distinta de 0%		Registro contable con tarifa 0%		Registro contable por ingreso de devolución del IVA	
	Total	Porcentaje	Total	Porcentaje	Total	Porcentaje
Informado	22	25.58%	26	30.23%	20	23.26%
Poco informado	36	41.86%	32	37.21%	31	36.05%
Desinformado	28	32.56%	28	32.56%	35	40.70%

Nota: Respuestas obtenidas por los responsables de solicitar la devolución del IVA.



Figura 11: Información sobre registros contables de gastos e ingresos.

Interpretación: Como se puede observar los resultados obtenidos son del 26%, 30% y 23% es notorio que los valores pagados por concepto del IVA sería más confiable tomarlos del formulario 104 y no precisamente de la contabilidad de las Juntas Parroquiales (esto sucedería en los cambio de periodo por elecciones seccionales o remoción del Tesorero). Los conocimientos en cuanto a normativa contable, que dan lineamientos para realizar registros de ingresos y gastos es insuficiente.

En esta pregunta las personas que marcaron la ponderación de “informado”, los tres gráficos debieron mostrar la misma relación porcentual, de esta manera se hubiera reflejado dominio en cuanto a la normativa de contabilidad gubernamental para realizar registros contables que incluya la cuenta “Impuesto al Valor Agregado”.

Es en los registros donde quedan evidenciadas las adquisiciones de bienes y servicios adquiridos que pagaron la tarifa del IVA distinta al de 0% y es en la contabilidad donde también se evidencia los valores pagados por conceptos del IVA al proveedor, SRI así como las cuentas por cobrar por concepto del IVA.

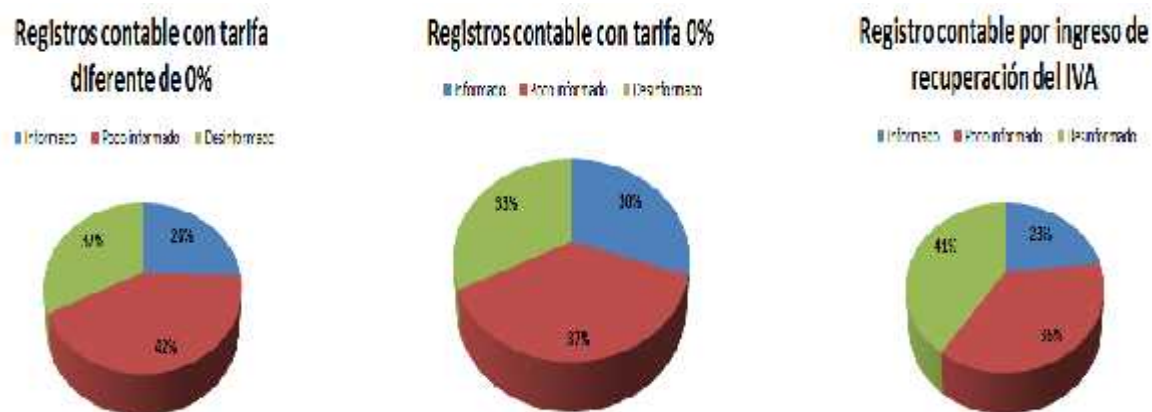
4. Porcentaje y momento de la retención en IVA

4.1 ¿Conoce usted los porcentajes del IVA que debe aplicar el Gobierno Parroquial por ser agente de retención?

4.1.a.- 100% en liquidación de compras o servicios, honorarios profesionales, dietas, arriendo inmueble e importaciones de servicios gravados

4.1.b.- 70% en servicios

4.1.b.c 30% en bienes y contrato de construcción

4.1.d.- 20% y 10% el GAD Parroquial no debe retener

4.2 ¿En cuánto a la retención, conoce usted lo siguiente?

4.2.a.- La retención debe realizarla en el momento que se pague o acredite en cuenta

4.2.b.- Los Gobiernos Parroquiales deben entregar a sus proveedores, el comprobante de retención

4.2.c.- Los Gobiernos Parroquiales no son objeto de retención del impuesto al valor agregado.

Tabla 17

Resultados de las Encuestas Pregunta 4.1

Resultados	100%		70%		30%		20% y 10%	
	Total	Porcentaje	Total	Porcentaje	Total	Porcentaje	Total	Porcentaje
Informado	37	43.02%	49	56.98%	48	55.81%	12	13.95%
Poco informado	33	38.37%	22	25.58%	30	34.88%	27	31.40%
Desinformado	16	18.60%	15	17.44%	8	9.30%	47	54.65%

Nota: Respuestas obtenidas por los responsables de solicitar la devolución del IVA.



Figura 12: Información sobre cómo aplicar los porcentajes de retención.

Interpretación: De los resultados obtenidos se observa que los agentes de retención no conocen claramente que porcentaje de retención debe aplicar por los diferentes bienes y servicios que adquieran, además los resultados del 43%, 57%, 56% y 14% (informado) debieron de coincidir de esta manera se garantizaba que los que poseen el conocimiento en cuantos a porcentajes de retención conocen con exactitud las razones del porqué se retiene determinado valor. Se evidencia que estarían cometiendo algún error al actuar como agente de retención.

Tabla 18

Resultado de las Encuestas Pregunta 4.2

Resultados	Se realiza en el momento que pague o acredite en cuenta		GAD entrega comprobante de retención		GAD no son objeto de la retención	
	Total	Porcentaje	Total	Porcentaje	Total	Porcentaje
Informato	18	20.93%	33	38.37%	25	29.07%
Poco informado	18	20.93%	39	45.35%	17	19.77%
Desinformado	50	58.14%	14	16.28%	44	51.16%

Nota: Respuestas obtenidas por los responsables de solicitar la devolución del IVA.



Figura 13: Información sobre el momento de la retención

Interpretación: La figura 12 muestra, los encargados del proceso de devolución del IVA en las Juntas Parroquiales no conocen o no tienen definidos conceptos de materia contable y sobretodo tributarios sus resultados son del 21%, 38% y 29%, es decir son bajos los conocimientos en cuanto al momento que deben proceder con la retención. Es necesario enfatizar que únicamente el 29% conocen que las Juntas Parroquiales por ser institución del Estado no son objeto de retención y finalmente el mayor desconocimiento radica en el momento que debe proceder a realizar la retención, la encuesta muestra desconocimiento del 58%.

Los desconocimientos son atenuados en la pregunta 4. En estas preguntas considero tampoco debió existir variaciones porcentuales de los ítems y en su defecto tuvo que coincidir, así los encuestados que contestaron si conocen el tema de cuanto y cuando proceder a retener por ser agente de retención, hubieran demostrado dominio de los temas preguntados. Se sigue observando que los conocimientos tributarios-contables no están debidamente fortalecidos.

5. Proceso de la devolución del IVA

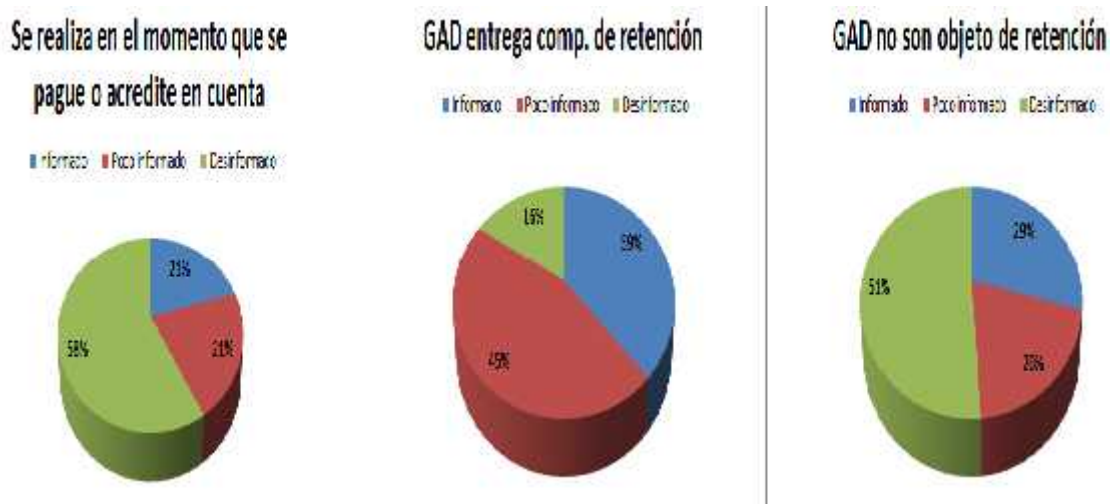
¿Conoce usted los pasos que debe seguir a fin de obtener la devolución del IVA?

5.a.- Registrar al Gobierno Parroquial en el catastro de entidades del Estado que es elaborado y actualizado por el Ministerio de Trabajo

5.b.- Obtener el reporte de pre-validación

5.c.- Corregir errores de pre-validación

5.d.- Documentos que se debe entregar al SRI para obtener la devolución del IVA

Tabla 19

Resultado de las Encuestas de la Pregunta Cinco

Resultados	Registrar al GAD en el catastro que elabora y actualiza el Ministerio de Trabajo		Obtener reporte de pre-validación		Corregir errores de pre-validación		Documentos que se entregan al SRI	
	Total	Porcentaje	Total	Porcentaje	Total	Porcentaje	Total	Porcentaje
Informado	3	3.49%	6	6.98%	6	6.98%	7	8.14%
Poco informado	8	9.30%	17	19.77%	9	10.47%	12	13.95%
Desinformado	75	87.21%	63	73.26%	71	82.56%	67	77.91%

Nota: Respuestas obtenidas por los responsables de solicitar la devolución del IVA.



Figura 14: Información del proceso de devolución del IVA

Interpretación: Esta pregunta es fundamental, refleja, si el encargado de solicitar la devolución del IVA lleva con éxito dicho proceso. Los resultados de conocimientos, son bajos: 4%, 7%, 7% y 8% es decir la muestra desconoce el trámite que se debe seguir para solicitar la devolución del IVA. Lo que ratifica que se requiere de un manual que aporte a este tema de desconocimiento y guíe el mencionado proceso.

Se puede observar en los gráficos que únicamente el 4% de los encuestados, conocen la existencia del catastro, en la cual deben constar las Juntas Parroquiales para tener derecho a la devolución del IVA, no obstante a estas alturas en el catastro ya constan las Juntas Parroquiales, el mismo que fue elaborado por la Secretaría Nacional de Planificación y Desarrollo (SENPLADES) después que se publicara la Ley Orgánica de Empresas Públicas, el 16 de octubre del 2009, es decir que después de esta publicación

hubo un periodo electoral para los Gobiernos Parroquiales y con la nueva administración los nuevos integrantes desconocen de la existencia del catastro.

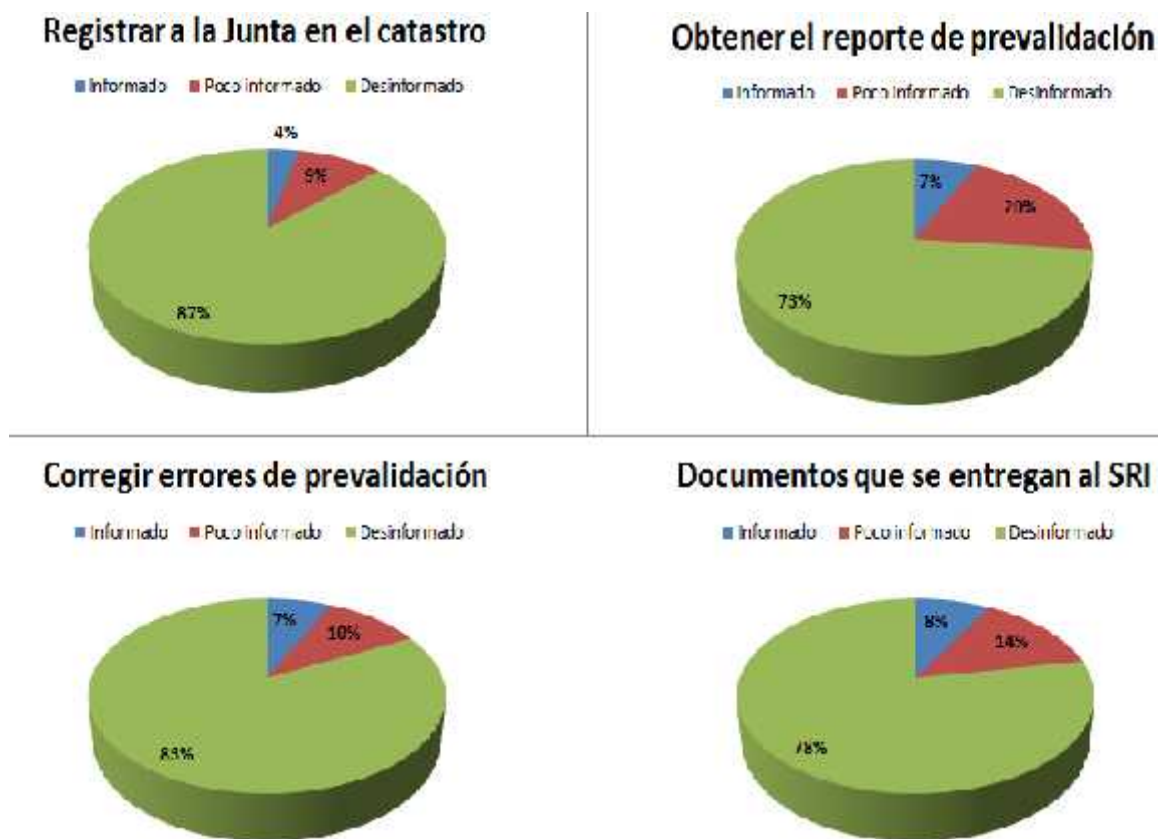
En dos de los cuatros gráficos podemos observar que los encuestados que marcaron si conocen los temas, los dominan, por cuanto su relación porcentual en conocimiento fue igual al 7% es decir, si conocen de la existencia del reporte de pre-validación y como corregir los errores que se presentan en el mismo.

De la presente pregunta nace la necesidad de diseñar un manual que contenga ilustraciones gráficas del proceso de devolución de IVA para los Gobiernos Autónomos Descentralizados Parroquiales Rurales del Ecuador, las ilustraciones gráficas les dará seguridad y confianza cuando realicen dicho proceso.

6. Responsabilidades y sanciones

¿Conoce usted, cuáles son las consecuencias por no realizar la declaración y pago del IVA y el proceso devolución del impuesto, en el momento oportuno?

6.a.- Las declaraciones vencidas pagan intereses y multas

6.b.- Al no solicitar la devolución del IVA en el tiempo oportuno, prescribirá la acción de cobro

6.c.- Los responsables de la institución son sujetos a sanciones administrativas y pecuniarias por la Contraloría General del Estado por acción u omisión de la devolución del IVA

6.d.- El desconocimiento de la normativa tributaria, no exime de responsabilidad alguna a los responsables de la devolución del IVA

Tabla 20

Resultado de las Encuestas de la Pregunta Seis

Resultados	Declaraciones vencidas pagan intereses y multas		Prescripción de la acción de cobro		Responsables son sujetos a sanciones administrativas y pecuniaria por la CGE		El desconocimiento de normativa tributaria no exime de responsabilidad alguna	
	Total	Porcentaje	Total	Porcentaje	Total	Porcentaje	Total	Porcentaje
Informado	30	34.88%	8	9.30%	17	19.77%	13	15.12%
Poco informado	28	32.56%	19	22.09%	26	30.23%	31	36.05%
Desinformado	28	32.56%	59	68.60%	43	50.00%	42	48.84%

Nota: Respuestas obtenidas por los responsables de solicitar la devolución del IVA.



Figura 15: Información sobre conocimientos de sanciones por entidades rectoras

Interpretación: Los gráficos que conforman la pregunta 6, muestran que existe desconocimiento en cuanto a responsabilidades y sanciones por no cumplir con las obligaciones tributarias y derechos que tiene la Junta Parroquial, los resultados de

conocimientos fueron de: 35% 9%, 20% y 15%. Las consecuencias que mejor conocen es el de las declaraciones vencidas y es que deben pagar interés y multas, esto es el 35% de los encuestados conocen. No obstante, lo relevante en este tema, es únicamente el 9% conocen que pueden perder el derecho a la recuperación del IVA por transcurrir el tiempo establecido, y este hecho en materia tributario se denomina “prescripción de la acción del cobro”. En esta pregunta se sigue observando la necesidad de implementar un manual que les guíe a realizar el proceso de devolución del IVA y en consecuencia evitarles sanción alguna.

7. Recursos económicos

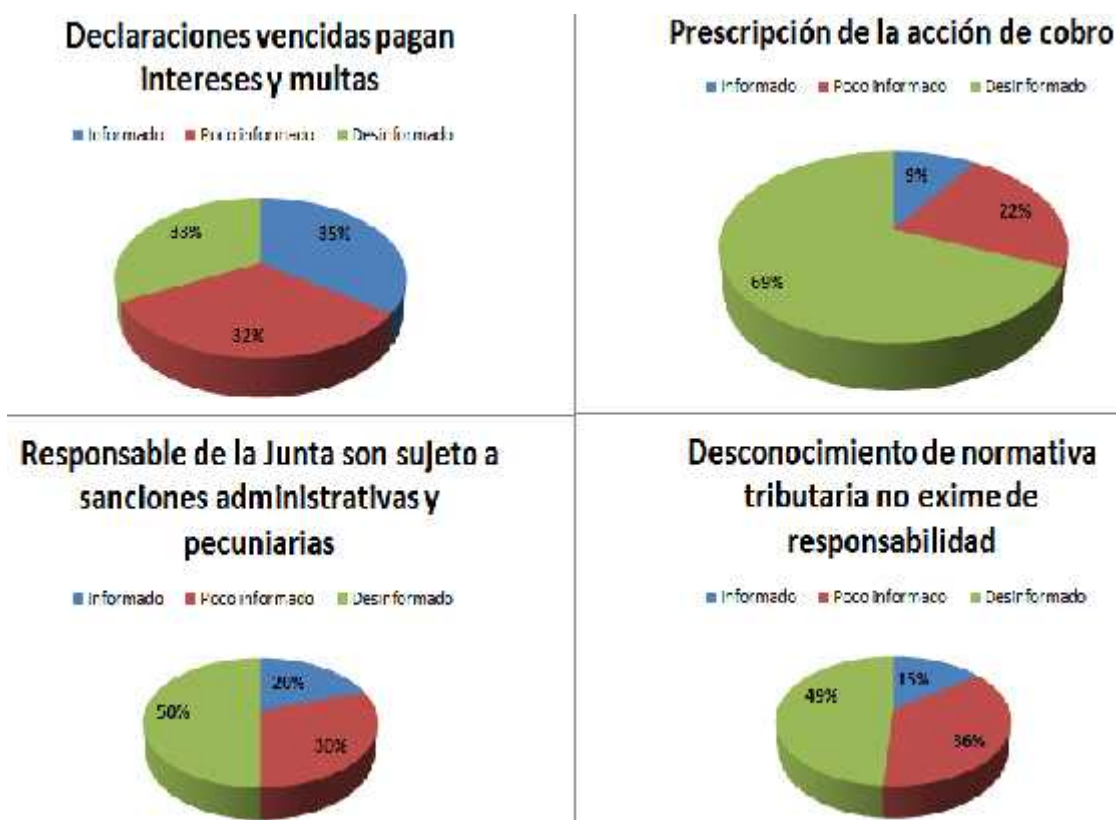
¿Conoce usted, que los valores devueltos por reintegro del IVA, le permite?

7.a.- Pagar remuneraciones de programas o proyectos destinados a la inversión

7.b.- Adquirir bienes destinados a la inversión

7.c Adquirir servicios destinados a la inversión

Tabla 21

Resultados de las Encuestas de la Pregunta Siete

Resultados	RMU de programas o proyectos de inversión		Bienes destinados a la inversión		Servicios destinados a la inversión	
	Total	Porcentaje	Total	Porcentaje	Total	Porcentaje
Informado	7	8.14%	11	12.79%	25	29.07%
Poco informado	14	16.28%	19	22.09%	29	33.72%
Desinformado	65	75.58%	56	65.12%	32	37.21%

Nota: Respuestas obtenidas por los responsables de solicitar la devolución del IVA.



Figura 16: Información sobre el uso que se debe dar a los valores devueltos por concepto de IVA.

Interpretación: En esta pregunta los resultados en cuanto a donde se debe destinar los recursos económicos recuperados por concepto del IVA son bajos, sus resultados fueron: 8%, 13% y 29%. se refleja desconocimiento de lo que es inversión, como ya se expuso en el capítulo dos “el gasto de inversión se debe destinar a programas sociales o proyectos de ejecución de obra pública y conforman: gastos de personal, bienes y servicios, obras públicas (por contrato) y transferencia de inversión, incluso se pueden incurrir en gasto de capital siempre y cuando su uso sea para actividades de inversión”.

Los valores recuperados por concepto del IVA, deben ser utilizados de manera exclusiva en el gasto de inversión. Es decir que quienes hayan procedido con la recuperación del impuesto, pudieron haberlos ejecutados en partidas presupuestarias erróneas, por lo tanto no estarían cumpliendo con la disposición del Acuerdo N° 312 expedido por el Ministerio de Finanzas, el 26 de noviembre del 2012.

8. Entidades Actoras

¿En la devolución del IVA, conoce usted que roles realizan las siguientes entidades?

8.a.- Gobierno Parroquial Rural

8.b.- Servicio de Rentas Internas

8.c.- Ministerio de Finanzas

Tabla 22

Resultado de las Encuestas de la Pregunta Ocho

Resultados	Gobierno Parroquial Rural		Servicio de Rentas Internas		Ministerio de Finanzas	
	Total	Porcentaje	Total	Porcentaje	Total	Porcentaje
Informado	9	10.47%	9	10.47%	10	11.63%
Poco informado	9	10.47%	11	12.79%	12	13.95%
Desinformado	68	79.07%	66	76.74%	64	74.42%

Nota: Respuestas obtenidas por los responsables de solicitar la devolución del IVA.



Figura 17: Información sobre las entidades actoras que intervienen en el proceso de devolución del IVA.

Interpretación: Este último análisis es preocupante porque únicamente el 11% conocen el rol que cumple la Junta y es precisamente la Junta Parroquial quien debe solicitar la devolución del Impuesto al Valor Agregado pagado por las adquisiciones de bienes y servicios que realicen, finalmente el 12% conocen que quien procede con la devolución de los valores es el Ministerio de Finanzas, previo resolución emitida por el Servicio de Rentas Internas, y el 10% conoce que quien verifica los valores por concepto de devolución del IVA es el SRI.

Esta pregunta al igual que la número 5 debieron tener porcentajes altos en conocimientos sin embargo no los hubo, esto evidencia claramente que los Tesoreros o Secretarios-Tesoreros requieren que se los guíe por medio de un manual sobre los pasos que se debe realizar para obtener la devolución del IVA.

3.5.3. Análisis general de las encuestas.

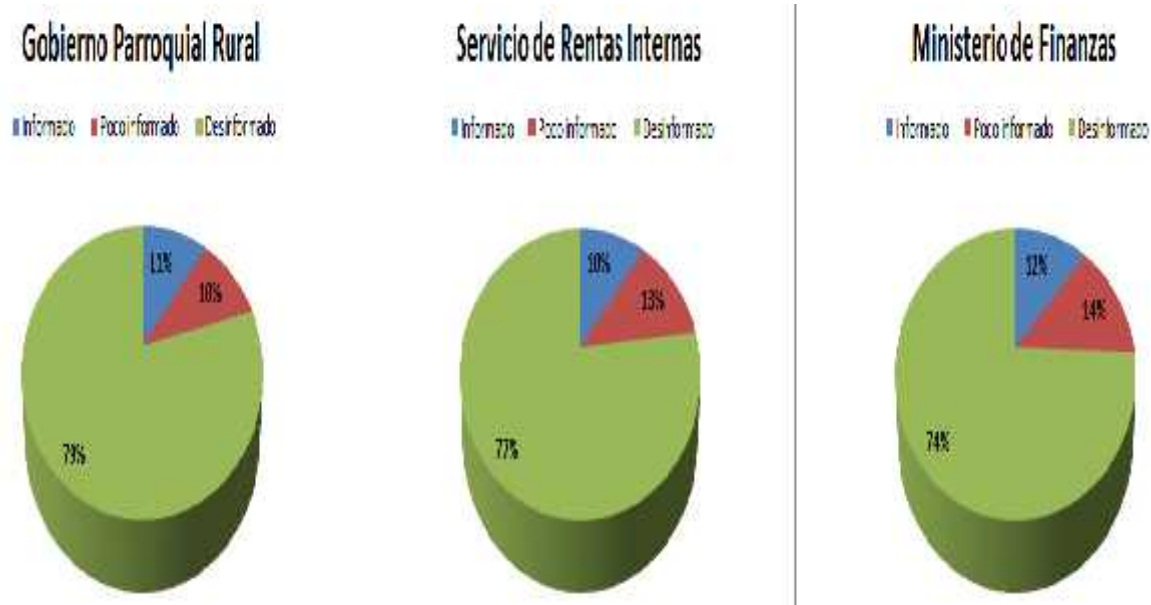
Tabla 23

Resultado general de la Encuestas

Resultados	Total	Porcentaje
Informado	600	23.26%
Poco informado	767	29.73%
Desinformado	1213	47.02%

Nota: Respuestas obtenidas por los responsables de solicitar la devolución del IVA.



Figura 18: Resultado general en las preguntas de conocimientos.

Luego de haber concluido con las encuestas mediante la aplicación de un cuestionario de preguntas, se procedió a realizar el procesamiento, análisis e interpretación de la información recopilada y adquirida de acuerdo al marco teórico, conceptual y demás temas presenta en la propuesta.

Los resultados de informados fue del 23% mientras que del poco informado ascendió al 30% y finalmente los resultados de desinformado es del 47%. Al inicio se indicó que los resultados de poco informado deben ser considerados como desinformado porque si una persona no tiene los conocimientos sólidos o debidamente fortalecidos será el factor que origine, no se solicite la devolución del IVA o no se finalice el proceso respectivo.

En conclusión la mayoría desconocen el procedimiento que se debe seguir, necesitan un manual que los guie en dicho procedimiento y es la razón de la creación del presente proyecto. Se tiene como resultado el interés de las Juntas Parroquiales de contar con un manual de devolución del IVA.

3.5.4. Cuantificación de procesos de devolución del Impuesto al Valor

Agregado.

Tabla 24

Número de procesos solicitados a la AT VS. lo que en realidad se ha debido solicitar desde enero 2010 hasta abril 2016

Nº	Provincias	Meses que la Junta debió solicitar	Cantidad de Juntas Parroquiales	Total meses que debió solicitar la Junta	Meses solicitados base del SRI
1	Azuay	76	60	4560	1557
2	Bolívar	76	19	1444	549
3	Cañar	76	26	1976	436
4	Carchi	76	26	1976	114
5	Chimborazo	76	45	3420	418
6	Cotopaxi	76	33	2508	203
7	El Oro	76	49	3724	1236
8	Esmeraldas	76	57	4332	73
9	Guayas	76	29	2204	765
10	Imbabura	76	36	2736	559
11	Loja	76	78	5928	1100
12	Los Ríos	76	17	1292	202
13	Manabí	76	53	4028	664
14	Morona Santiago	76	47	3572	160
15	Napo	76	20	1520	168
16	Orellana	76	29	2204	227
17	Pastaza	76	17	1292	349
18	Pichincha	76	53	4028	1688
19	Santa Elena	76	8	608	24
20	Santo Domingo	76	10	760	104
21	Sucumbíos	76	27	2052	261
22	Tungurahua	76	43	3268	1017
23	Zamara Chinchipe	76	28	2128	219
24	Galápagos	76	5	380	0
25	No Delimitadas	76	6	456	0
Total			821	62396	12093

Nota: Se puede observar que las Juntas Parroquiales no han solicitado consecutivamente la devolución del IVA. Elaborado por: CPA. Ing. Com. basado en información proporcionada por el SRI.



Figura 19: Proceso de devolución del IVA desde enero 2010 hasta abril 2016, lo que se ha solicitado VS lo que en realidad se ha debido solicitar, basado en información proporcionada por el SRI.

La información proporcionada por el Servicio de Rentas Internas (Zonal 8), confirma los resultados de las encuesta y es precisamente que las Juntas Parroquiales no solicitan el proceso de devolución del Impuesto al Valor Agregado, en consecuencia no se ejecuta el presupuesto en su totalidad.

3.5.5. Estimación económica de IVA pagado.

Tabla 25

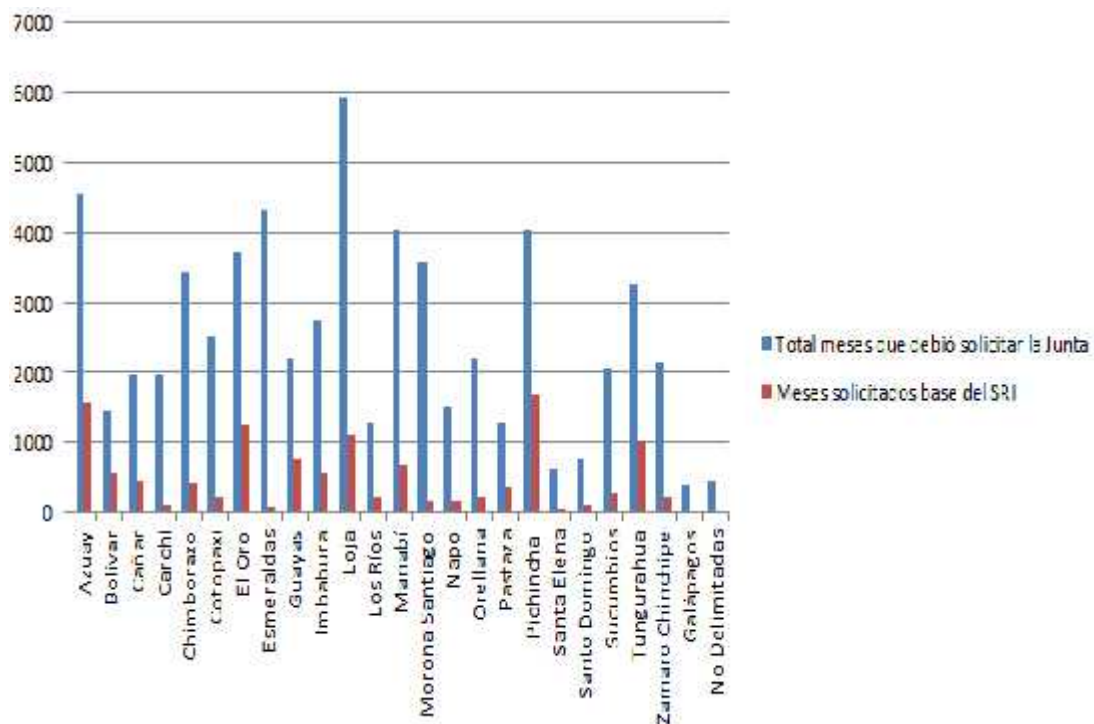
Estimación de valores no devueltos por concepto de IVA-compras

N° Provincias	AÑOS							Total
	2010	2011	2012	2013	2014	2015	2016(Antes)	
1 Azuay	8.136.355,76	9.296.124,73	10.641.354,54	11.515.497,99	12.442.316,37	13.460.589,41	3.781.643,67	69.273.882,47
2 Bolívar	2.603.825,27	3.130.975,01	3.349.639,88	3.657.013,27	3.877.468,60	4.135.107,30	1.167.007,16	21.921.036,49
3 Cañar	3.574.131,78	4.336.795,42	4.475.705,04	4.859.846,97	5.192.937,53	5.595.732,33	1.604.543,02	29.639.692,09
4 Carchi	3.567.305,87	4.097.199,44	4.437.736,10	4.833.707,91	5.123.868,78	5.461.758,40	1.565.870,77	29.087.447,27
5 Chimborazo	5.996.170,20	7.274.767,64	7.963.775,75	8.979.966,50	9.703.459,35	10.475.483,70	2.836.194,46	53.229.817,60
6 Cotopaxi	4.535.227,34	5.902.781,12	6.447.359,35	7.428.052,98	8.107.433,93	8.857.408,40	2.334.332,22	43.612.595,34
7 El Oro	6.399.792,86	7.231.631,08	7.588.840,73	8.232.690,99	8.631.068,73	9.157.968,45	2.684.482,75	49.926.475,59
8 Esmeraldas	7.652.091,16	15.031.851,53	5.889.678,96	11.677.518,71	12.476.294,26	13.232.733,13	3.622.810,85	69.582.978,60
9 Guayas	4.028.293,00	6.054.942,73	6.824.267,92	8.400.230,25	9.202.730,43	10.149.179,10	2.540.614,64	47.200.258,07
10 Imbabura	4.909.540,00	6.190.490,63	6.548.118,09	7.298.118,45	7.816.509,13	8.471.679,85	2.357.256,55	43.591.712,70
11 Loja	10.281.947,19	11.976.621,31	12.531.999,40	13.487.043,12	14.159.221,92	14.898.812,41	4.377.896,05	81.713.541,40
12 Los Ríos	1.929.837,42	3.112.065,56	4.152.086,01	4.980.877,29	5.522.997,95	6.231.168,09	1.488.122,99	27.417.095,31
13 Manabí	7.305.813,09	10.113.532,64	10.962.831,97	12.733.320,37	13.873.800,92	15.144.894,07	3.978.459,22	74.112.652,28
14 Morona Santiago	5.684.661,40	6.844.623,83	7.419.918,96	7.965.333,01	8.800.642,18	8.994.834,53	2.585.938,61	48.295.952,52
15 Napo	2.328.197,35	2.734.796,08	2.999.987,41	3.269.202,24	3.485.372,83	3.750.193,79	1.043.874,53	19.611.624,23
16 Orellana	3.136.433,62	3.982.410,86	4.006.064,15	4.623.537,56	4.950.857,89	5.241.923,95	1.454.327,17	27.395.555,20
17 Pastaza	3.197.242,00	2.654.074,98	2.920.005,55	3.159.970,47	3.378.884,65	3.644.401,60	1.033.163,07	19.022.472,74
18 Pichincha	6.907.146,81	9.741.374,78	11.625.106,16	13.425.202,39	15.635.872,97	18.855.398,95	4.745.050,24	80.941.852,30
19 Santa Elena	1.965.260,80	1.835.883,38	2.306.139,96	2.910.424,05	3.361.244,75	2.876.255,43	895.300,10	16.291.774,47
20 Santo Domingo	832.443,83	1.497.198,43	1.568.803,02	2.043.100,03	2.289.540,91	2.530.382,77	659.769,52	11.421.238,51
21 Sucumbios	3.498.561,62	4.409.063,08	4.818.044,60	5.380.954,92	5.781.632,02	6.218.658,23	1.695.031,59	31.801.946,06
22 Tungurahua	5.977.609,27	7.229.074,23	8.038.028,64	9.031.972,70	9.689.700,56	10.642.284,26	2.895.580,56	53.504.250,22
23 Zamora Chinchipe	3.079.336,09	3.448.285,64	3.815.426,44	4.069.266,71	4.235.998,66	4.501.881,26	1.298.014,78	24.448.209,58
24 Galápagos	622.990,21	688.424,02	713.322,90	759.536,93	802.863,53	884.730,72	433.251,33	4.905.109,64
25 No Delimitadas	—	—	315.833,77	493.239,06	537.357,04	716.085,55	67.851,65	2.133.867,07
Total Ingresos	106.509.200,29	134.334.988,15	146.943.575,70	165.325.614,87	178.633.575,69	195.182.720,48	53.153.397,99	980.083.073,17
70% Gasto de inversión	74.556.440,20	94.034.491,71	102.860.502,99	115.727.930,41	125.043.502,98	136.627.904,34	37.207.378,59	686.058.151,22
(-) 10% adquisiciones gravadas con tarifa 0%	7.455.644,02	9.103.449,17	10.286.050,30	11.572.793,04	12.504.350,30	13.662.790,43	3.720.737,86	68.605.815,12
Disponibilidad para adquirir bienes y servicios gravados con tarifa 12%	67.100.796,18	84.631.042,53	92.574.452,69	104.155.137,37	112.539.152,68	122.965.113,90	33.486.640,73	617.452.336,10
12% IVA Pagado	8.052.095,54	10.155.725,10	11.108.934,32	12.498.616,48	13.504.698,32	14.755.813,67	4.018.396,89	74.094.280,33
IVA devuelto según base del SRI	91.799,28	1.692.229,91	6.264.084,49	6.134.132,88	5.063.651,69	3.294.158,54	369.795,17	22.909.851,96
IVA por devolver	7.960.296,26	8.463.495,19	4.844.849,83	6.364.483,60	8.441.046,63	11.461.655,13	3.648.601,72	51.184.428,37

Nota: En base a los ingresos que año a año el Ministerio de Finanzas le transfiere a las Juntas se procedió a realizar una estimación de los valores en IVA-compras que no se ha solicitado. Se considera una base del 70% en virtud de que el 30% es el techo para los gastos corrientes y cuyo valor es para cubrir las RMU entre otros pagos que no gravan IVA como son las aportaciones a las entidades asociativas. Elaborado por: CPA. Ing. Com. Hortencia Montaleza.

Tabla 26

Valores de IVA-compras no recuperado

Ítem	Estimación IVA pagado	Porcentaje
IVA devuelto según base del SRI	22.909.851,96	30.92%
IVA pendiente de devolver	51.184.428,37	69.08%

Nota: Estimación de valores pagados por concepto de IVA.



Figura 20: Porcentaje de valores del IVA pendiente de devolver basado en la información proporcionada por el SRI.

3.5.6. Comprobación de la hipótesis.

Según Sampieri et. al, la prueba de la hipótesis consiste en “determinar si la hipótesis es congruente con los datos de la muestra”. (pág. 306)

Tabla 27

Comprobación de la Hipótesis

Hipótesis: Si se diseña un manual de devolución del Impuesto al Valor Agregado (IVA) para los Gobiernos Autónomos Descentralizados Parroquiales Rurales del Ecuador, mejorará el proceso de devolución del IVA y la recaudación de los valores deberán aplicarse a la inversión de nuevos programas y proyectos para la comunidad.		
Criterio Científico/Leyes	Análisis	Aprobación /Desaprobación
<p>Art 73.1 Asignación presupuestaria de valores equivalentes al Impuesto al valor Agregado (IVA) pagado por los Gobiernos Autónomos Descentralizados y universidades y escuelas politécnicas públicas.</p> <p>El valor equivalente al IVA pagado en la adquisición local e importación de bienes y demanda de servicios que efectúen los Gobiernos Autónomos Descentralizados y las universidades y escuelas politécnicas públicas, le será asignado en el plazo, condiciones y forma determinados por el Ministerio de Finanzas. El Servicio de Rentas Internas verificará los valores pagados de IVA contra la presentación formal de la declaración y anexos correspondientes e informará al Ministerio de Finanzas, a efectos del inicio del proceso de asignación presupuestaria.</p> <p>Los valores equivalentes al IVA pagado por los Gobiernos Autónomos Descentralizados y las universidades y escuelas politécnicas públicas serán asignadas vía transferencia presupuestaria de capital, con cargo al Presupuesto General del Estado y el Ministerio de Finanzas los acreditará en la cuenta correspondiente.</p> <p>Los valores a devolverse no serán parte de los ingresos permanentes del Estado Central.</p>	<p>Del cuestionario aplicado a las personas encargadas de realizar el proceso de devolución del Impuesto al Valor Agregado en las Juntas Parroquiales se dio a conocer que no poseen los conocimientos necesarios y/o debidamente consolidados o fortalecidos sobre los pasos que deben de realizar para solicitar la devolución del IVA y cabe señalar que previo a realizar el proceso se debe cumplir con las obligaciones tributarias, para lo cual es necesario tener sólidos conocimientos tributarios.</p> <p>Finalmente desconocen gozan de este beneficio y que entidades son las que interviene en el proceso de devolución del IVA.</p>	<p>Se ACEPTA la hipótesis planteada en virtud de que el manual guiara paso a paso al responsable de realizar el proceso de devolución del IVA de una manera eficaz y eficiente, es decir le permitirá recuperar los valores por concepto de IVA-pagado, además de evitarle cometer errores en el proceso. Finalmente los valores devueltos por concepto de IVA serán utilizados en el gasto de inversión lo cual permite el progreso de la colectividad. A las personas que no estan informadas, les permitirá iniciar con el respectivo proceso, a las personas que medianamente están informadas les permitirán fortalecer los conocimientos y concluir el respectivo proceso y los que están informados podrán corroborar que el proceso que llevan a cabo es correcto o en su defecto si tenían alguna inquietud el manual le aportará con dicha información.</p>

Nota: Muestra las razones de la creación de un manual de devolución del IVA.

Capítulo 4

Desarrollo de la propuesta para la elaboración de un manual de devolución del IVA para los Gobiernos Autónomos Descentralizados Parroquiales Rurales

4.1. Tema de la Propuesta

Manual de devolución del Impuesto al Valor Agregado (IVA) para los Gobiernos Autónomos Descentralizados Parroquiales Rurales.

4.2. Justificación de la Propuesta

Las Juntas Parroquiales para cumplir con las competencias dispuestas en el COOTAD, siendo su fin atender a la colectividad rural, deben adquirir bienes y/o servicios conforme a lo aprobado en el presupuesto participativo de cada año que a su vez debe guardar relación con los PDyOT. Al realizar adquisiciones pagaran bienes y servicios gravados con la tarifa 12% y posteriormente procederán con la liquidación y pago de los impuestos respectivos, después de cumplir con las obligaciones tributarias es que se da inicio al proceso de devolución del Impuesto al Valor Agregado por los valores equivalentes al IVA pagado.

En base a la información expuesta en el capítulo tres se determinó que existen un gran porcentaje de Juntas Parroquiales que no realizan el proceso devolución del IVA, por tanto con el manual se busca explicar e ilustrar con gráficos cada paso que conlleva el proceso de la devolución del Impuesto al Valor Agregado, de igual manera enfatizar cuales son las entidades que intervienen y que rol desempeña en el proceso de la devolución del IVA. El manual ayudará que el procedimiento se realice de una manera eficaz y efectiva.

4.3. Objetivo de la propuesta

Diseñar un manual de devolución del Impuesto al Valor Agregado para los Gobiernos Autónomos Descentralizados Parroquiales Rurales, el cual contribuye en efectividad y calidad sobre el correcto proceso que se debe realizar, recuperando finalmente los valores que se hayan pagado por concepto de IVA. Además el manual acrecentará los conocimientos sobre la temática. “Un manual es un documento en el que se encuentra de manera sistemática las instrucciones, bases o procedimientos para ejecutar una actividad”. (Rodríguez Valencia , 2012, pág. 60)

Los manuales administrativos se emplean como “un recurso para ayudar a la orientación de los empleados en la ejecución de sus tareas” (Rodríguez Valencia , 2012, pág. 61). Un manual ayuda un nuevo personal y también a alguna persona que haya sido promovida ya que documenta y transmite los conocimientos y la experiencia acumulado sobre un tema hasta el momento que se lo ha diseñado.

Finalmente la elaboración del manual con figuras ilustrativas y capturadas de un proceso real, permitirá al individuo realice el proceso de una manera confiable, armónica y con seguridad.

4.4. Manual de devolución del Impuesto al Valor Agregado para Juntas Parroquiales

4.4.1. Contenido del manual.

1. Objetivos del manual.
2. Entidades que intervienen en el proceso de la devolución del IVA.
3. Fases que origina la devolución del IVA.
 - 3.1 Adquirir bienes y servicios.
 - 3.2 Realizar registros contables de los bienes y servicios adquiridos.
 - 3.3 Pagar bienes y servicios adquiridos.

- 3.4 Realizar liquidación y pago de las obligaciones tributarias.
- 3.5 Calidad de los comprobantes de ventas.
- 4. Del catastro de las instituciones, entidades, empresas y organismos del Estado y de las entidades de derecho privado en las que haya participación mayoritaria de recursos públicos
- 5. De la prevalidación.
 - 5.1 Del reporte de prevalidación y errores.
- 6. Documentos habilitantes que la Junta Parroquial debe tener presente en el proceso de la devolución del IVA.
- 7. Consideraciones que la Junta Parroquial debe tener presente en el proceso de la devolución del IVA.
- 8. Emisión de resolución por parte de la Administración Tributaria.
- 9. Asignación presupuestaria por parte del Ministerio de Finanzas.
- 10. Registro contable de la Junta Parroquial por asignación presupuestaria del IVA recuperado.
- 11. Uso del recurso económico: IVA recuperado



Figura 21: Ciclo del proceso de devolución del IVA.

1. Objetivos del manual

- Presentar de manera clara y concisa cada paso que conlleva solicitar la devolución del IVA.
- Aumentar el conocimiento.
- Eliminar el desperdicio de tiempo.
- Eliminar confusiones.
- Evitar implantación de procedimientos erróneos.
- Disminuir la supervisión del Funcionario delegado de realizar el procedimiento de devolución del IVA.
- Servir de base para adiestrar al Funcionario encargado del proceso.

2. Entidades que intervienen en el proceso de devolución del Impuesto al Valor Agregado

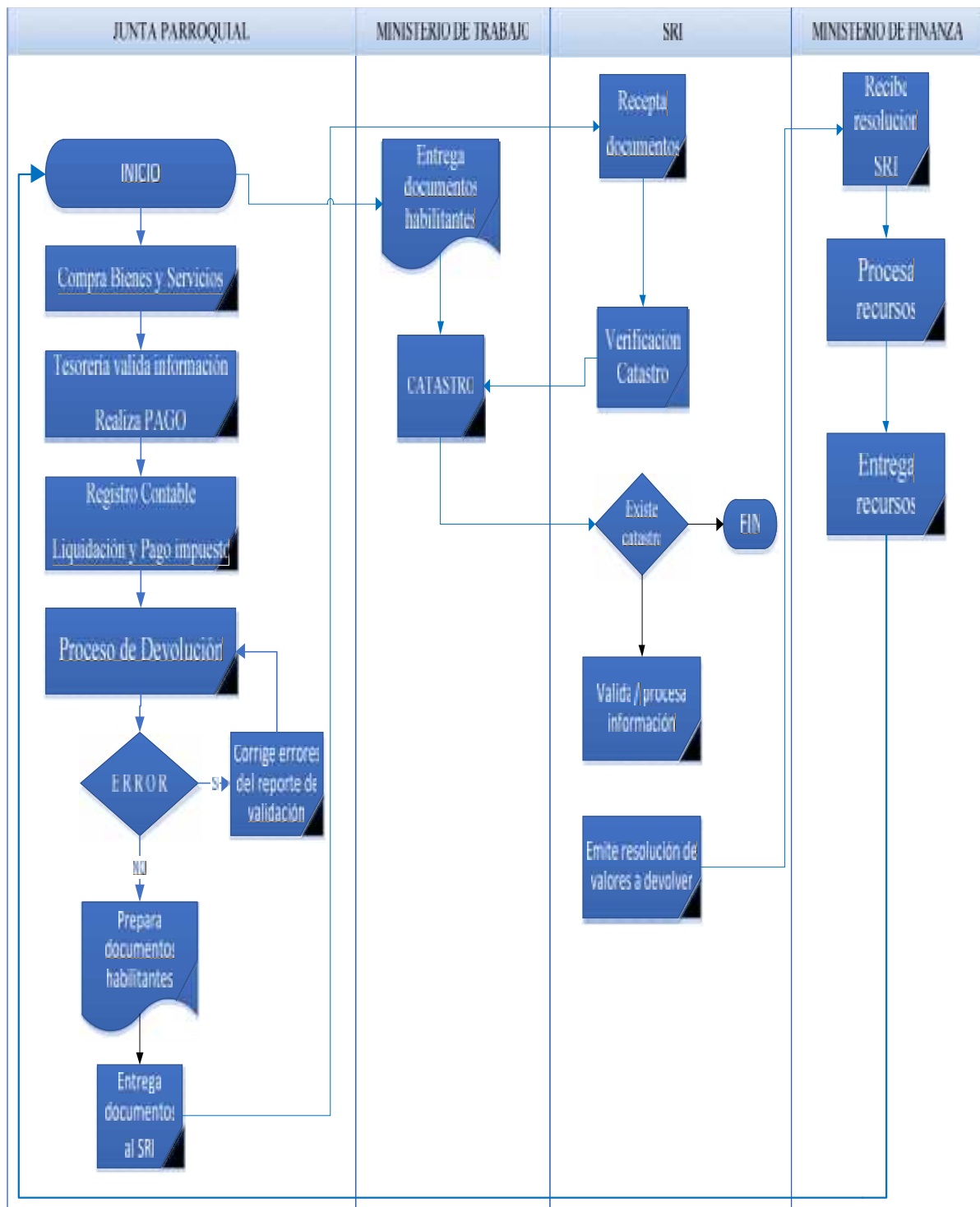
En el proceso de devolución del IVA intervienen tres entidades, pertenecen al sector público y son: la Junta Parroquial, el Ministerio de Finanzas y el Servicio de Rentas Internas.

Junta Parroquial.- es la entidad que paga el impuesto al incurrir en la adquisición de un bien o servicio y será quien realiza el proceso de devolución del IVA.

Ministerio de Finanzas.- Será la entidad que devuelva los valores por concepto del IVA a las Juntas Parroquiales, previa resolución favorable que emita el Servicio de Rentas Internas.

Servicio de Rentas Internas.- Será el ente verificador de información de los valores pagados por concepto del IVA contra la presentación formal de las declaraciones y anexos correspondientes e informará al Ministerio de Finanzas para que inicie con el

proceso de asignación presupuestaria. (Ley de Fomento Ambiental y Optimización de los Ingresos del Estado, 2011, pág. 7)

3. Fases que origina la devolución del IVA

3.1 Adquirir bienes y servicios: Como se ha expuesto en el desarrollo del trabajo de titulación, las Juntas Parroquiales deben y pueden adquirir un sin número de bienes y servicios para el cumplimiento de sus programas o proyectos sean estos tangibles o intangible como por ejemplo: construcción de canchas deportivas, parques, etc, y que estará al servicio de la comunidad así como eventos culturales, sociales, etc, que buscan mejorar el bienestar de la colectividad. Al realizar adquisiciones recibirá el respectivo comprobante de venta en donde se reflejará el IVA con tarifa 12%

3.2 Realizar registros contables de los bienes y servicios adquiridos: El ente rector de las finanzas expresa que “los hechos económicos se deberán contabilizar en la fecha que ocurran, dentro de cada período mensual, de acuerdo con las disposiciones legales y prácticas comerciales de general aceptación en el país” (2016, pág. 16). Únicamente se debe utilizar las cuentas que detalla el catálogo general de cuentas contables del sector público no financiero. Los ejemplos de registros contables se encuentran al final del tema 3.5 “Calidad de los comprobantes de ventas”.

3.3 Pagar bienes y servicios adquiridos: Después de realizar las adquisiciones se procede a pagar al proveedor de bienes y/o servicios a través del Sistema de Pagos Interbancarios-SPI del BCE

3.4 Realizar liquidación y pago de las obligaciones tributarias: En el capítulo dos se especificó las obligaciones tributarias que las Juntas Parroquiales deben cumplir, no obstante antes de seguir con el desarrollo de la propuesta es necesario desarrollar sobre el formulario 104-Declaración del Impuesto al Valor Agregado y el Anexo Transaccional

Simplificado (ATS), obligaciones que deben ser declaradas y pagadas correctamente caso contrario al realizar el proceso de la devolución del IVA podríamos interrumpir el proceso para corregir errores y no se estará optimizando el tiempo y recursos.

El Servicio de Rentas Internas establece como requisito mínimo para el proceso de la devolución del IVA que la entidad haya presentado el anexo transaccional, declaración y pago del impuesto que se pretende recuperar. (Resolución No. NAC-DGERCGC10-00046: Normas de procedimientos para la devolución del IVA, 2010)

Formulario 104 “Declaración del Impuesto al Valor Agregado”



Figura 22: Proceso para la elaboración del formulario 104

Las juntas parroquiales deben presentar su declaración formal del Impuesto al Valor Agregado en el formulario “104-Impuesto al Valor Agregado” mismo que se elabora en el programa informático DIMM y se envía por la herramienta del internet a través de la página web: www.sri.gob.ec. La página web está disponible los 365 días del año, durante las 24 horas del día.

Dando cumplimiento al Art. 66 de la LORTI, las juntas parroquiales no tendrán derecho a crédito tributario por el IVA pagado en la adquisición local e importaciones de bienes y utilización de servicios, en razón de aquello, los casilleros a llenar en el formulario 104 son: 503, 513 y 523 (hasta el 31 de enero de 2014) y 502, 512 y 522 (desde el 1 de febrero 2014). En conclusión los casilleros que se deben llenar son los que indique sin derecho a crédito tributario

En virtud que el IVA será devuelto no se debe aplicar el factor de proporcionalidad de crédito tributario, por tanto no se debe llenar los casilleros 605 y 615 (desde 2010 en adelante) (Resolución No. NAC-DGERCGC10-00046: Normas de procedimientos para la devolución del IVA, 2010, pág. 3). La Junta Parroquial por ser agente de retención deberá declarar y pagar mediante los casilleros 725, 729 y 731 los valores que hayan retenido por 30%, 70% y 100%, respectivamente. No deben retener los porcentajes del 10%, 20% y 50% ya que estos porcentajes son aplicados para otros sectores.

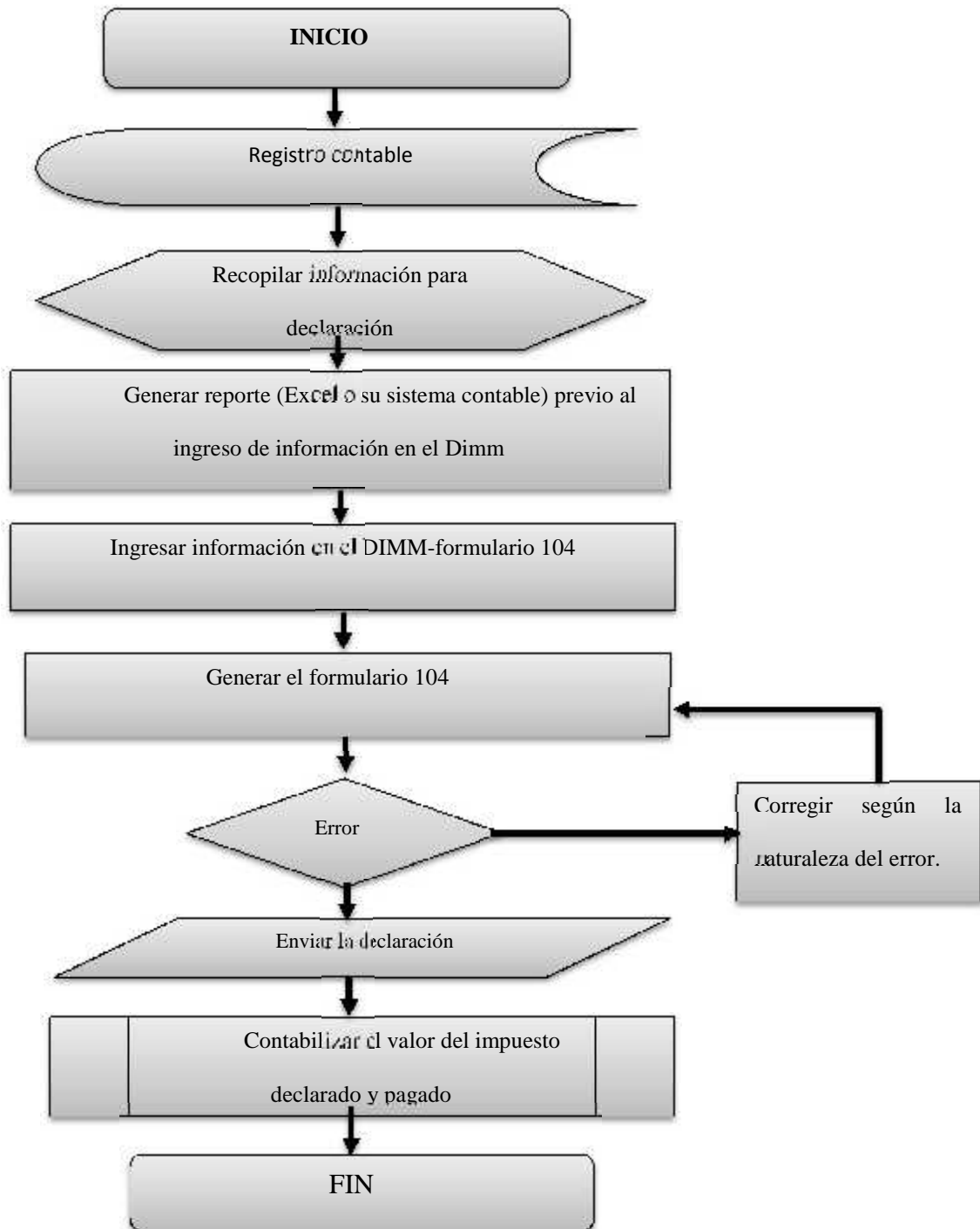
En la parte inferior del formulario 104 se encuentra un código llamado “número serial”, es el código que se debe detallar en la solicitud de verificación de valores del IVA. La solicitud de verificación de valores del IVA es un documento que se debe presentar al momento de solicitar la devolución del IVA, este tema se explica y ejemplifica en el presente capítulo en los temas documentos habilitantes y consideraciones que debe tener la Junta Parroquial.

Es importante conocer que al elaborar el formulario 104 en el programa DIMM Formularios, después de ingresar cada valor se debe presionar la tecla tabulación del computador. Además en este formulario no se declaran las retenciones en la fuente del Impuesto a la Renta.

El programa DIMM Formularios es un software sencillo y fácil de utilizar, esta herramienta se la obtiene de manera gratuita en las ventanillas del Servicio de Rentas Internas o en su defecto se encuentra disponible en la página web: www.sri.gob.ec. Las juntas parroquiales deben declarar y pagar el formulario 104 de manera mensual y lo pueden hacer hasta el 28 de cada mes, independientemente de su noveno dígito.

SRI		DECLARACIÓN DEL IMPUESTO AL VALOR AGREGADO				No. 11354382							
FORMULARIO 104 RESOLUCIÓN N° MAC-DGERGCL5-00000475													
100 IDENTIFICACIÓN DE LA DECLARACIÓN													
001	PES	2	002	AGE	003	104	No. DE FORMULARIO QUE SUSTITUYE						
200 IDENTIFICACIÓN DEL SUJETO PASIVO													
001	RUC (09603900001)	002	RAZÓN SOCIAL O APELLIDOS Y NOMBRES COMPLETOS GOBIERNO AUTÓNOMO DESCENTRALIZADO PARROQUIAL RURAL, CIVIL, URBANO DE SARACOLA										
RESUMEN DE VENTAS Y OTRAS OPERACIONES DEL PERÍODO QUE DECLARA				VALOR BRUTO		VALOR NETO (VALOR BRUTO - N/C)		IMPUESTO GENERADO					
VENTAS LOCALES (EXCLUYE ACTIVOS FIJOS) GRAVADAS TARIFA 12%				401	+	0.00	411	+	0.00				
VENTAS DE ACTIVOS FIJOS GRAVADAS TARIFA 12%				402	+	0.00	412	+	0.00				
VENTAS LOCALES (EXCLUYE ACTIVOS FIJOS) GRAVADAS TARIFA 0% QUE NO DAN DERECHO A CRÉDITO TRIBUTARIO				403	+	0.00	413	+	0.00				
VENTAS DE ACTIVOS FIJOS GRAVADAS TARIFA 0% QUE NO DAN DERECHO A CRÉDITO TRIBUTARIO				404	+	0.00	414	+	0.00				
VENTAS LOCALES (EXCLUYE ACTIVOS FIJOS) GRAVADAS TARIFA 0% QUE DAN DERECHO A CRÉDITO TRIBUTARIO				405	+	0.00	415	+	0.00				
VENTAS DE ACTIVOS FIJOS GRAVADAS TARIFA 0% QUE DAN DERECHO A CRÉDITO TRIBUTARIO				406	+	0.00	416	+	0.00				
EXPORTACIONES DE BIENES				407	+	0.00	417	+	0.00				
EXPORTACIONES DE SERVICIOS				408	+	0.00	418	+	0.00				
TOTAL VENTAS Y OTRAS OPERACIONES				409	+	0.00	419	+	0.00				
TRANSFERENCIAS NO SUJETO O CUENTAS DE IVA				411	-	0.00	441	-	0.00				
NOTAS DE CRÉDITO TARIFA 0% POR COMPENSAR PRÓXIMO MES (INFORMATIVO)							442	-	0.00				
NOTAS DE CRÉDITO TARIFA 12% POR COMPENSAR PRÓXIMO MES (INFORMATIVO)							443	-	0.00				
INGRESOS POR REEMBOLSO COMO INTERMEDIARIO (INFORMATIVO)				434	+	0.00	444	+	0.00				
LIQUIDACIÓN DEL IVA EN EL MES													
TOTAL TRANSFERENCIAS GRAVADAS 12% A CONTADO ESTE MES		TOTAL TRANSFERENCIAS GRAVADAS 12% A CRÉDITO ESTE MES		TOTAL IMPUESTO GENERADO Trasládese campo 429		IMPUESTO A LIQUIDAR DEL MES ANTERIOR (Trasládese el campo 485 de la declaración del período anterior)		IMPUESTO A LIQUIDAR EN ESTE MES (Mínimo 12% del campo 480)		IMPUESTO A LIQUIDAR EN EL PRÓXIMO MES (492 - 484)		TOTAL IMPUESTO A LIQUIDAR EN ESTE MES SUMAR 493 + 484	
480	0.00	481	0.00	482	0.00	483	0.00	484	0.00	492	0.00	493	0.00
RESUMEN DE ADQUISICIONES Y PAGOS DEL PERÍODO QUE DECLARA				VALOR BRUTO		VALOR NETO (VALOR BRUTO - N/C)		IMPUESTO GENERADO					
ADQUISICIONES Y PAGOS (EXCLUYE ACTIVOS FIJOS) GRAVADOS TARIFA 12% (CON DERECHO A CRÉDITO TRIBUTARIO)				501	+	0.00	511	+	0.00				
ADQUISICIONES LOCALES DE ACTIVOS FIJOS GRAVADOS TARIFA 12% (CON DERECHO A CRÉDITO TRIBUTARIO)				502	+	0.00	512	+	0.00				
OTRAS ADQUISICIONES Y PAGOS GRAVADOS TARIFA 12% (CON DERECHO A CRÉDITO TRIBUTARIO)				503	+	38189.99	513	+	38189.99				
IMPORTACIONES DE SERVICIOS GRAVADOS TARIFA 12%				504	+	0.00	514	+	0.00				
IMPORTACIONES DE BIENES (EXCLUYE ACTIVOS FIJOS) GRAVADOS TARIFA 12%				505	+	0.00	515	+	0.00				
IMPORTACIONES DE ACTIVOS FIJOS GRAVADOS TARIFA 12%				506	+	0.00	516	+	0.00				
IMPORTACIONES DE BIENES (EXCLUYE ACTIVOS FIJOS) GRAVADOS TARIFA 0%				507	+	0.00	517	+	0.00				
ADQUISICIONES Y PAGOS (EXCLUYE ACTIVOS FIJOS) GRAVADOS TARIFA 0%				508	+	276.10	518	+	276.10				
ADQUISICIONES REALIZADAS A CONTRIBUYENTES RUT				509	+	0.00	519	+	0.00				
TOTAL ADQUISICIONES Y PAGOS				509	+	38466.09	519	+	38466.09				
ADQUISICIONES NO SUJETO DE IVA				521	+	0.00	541	-	0.00				
ADQUISICIONES CUENTAS DEL PAJO DE IVA				531	+	0.00	542	-	0.00				
NOTAS DE CRÉDITO TARIFA 0% POR COMPENSAR PRÓXIMO MES (INFORMATIVO)							543	-	0.00				
NOTAS DE CRÉDITO TARIFA 12% POR COMPENSAR PRÓXIMO MES (INFORMATIVO)							544	-	0.00				
PAGOS NETOS POR REEMBOLSO COMO INTERMEDIARIO (INFORMATIVO)				503	+	0.00	545	-	0.00				



La presente información reposa en la base de datos del SRI, conforme la declaración realizada por el contribuyente.

CÓDIGO VERIFICADOR

NÚMERO SERIAL

FECHA RECAUDACIÓN

Página

SRIDEC2016007356347

871224860185

07/03/2016

1

FACTOR DE PROPORCIONALIDAD PARA CRÉDITOS TRIBUTARIOS		$(83+82+81+80+79+78) / 418$	80		0,00
CRÉDITO TRIBUTARIO REUTILIZABLE EN ESTE PERÍODO (DE ACUERDO AL FACTOR DE PROPORCIONALIDAD 0 A 10)		$(80+52+53+54+55+56)$	303	+	0,00
RESUMEN IMPOSITIVO: AGENTE DE PERCEPCIÓN DEL IMPUESTO AL VALOR AGREGADO					
IMPUESTO CALCULADO (SI DIFERENCIA CAMPO 459 - 504 ES MAYOR QUE CERO)			811	+	0,00
CRÉDITO TRIBUTARIO REUTILIZABLE EN ESTE PERÍODO (SI DIFERENCIA CAMPO 459 - 504 ES MENOR QUE CERO)			602	+	0,00
(-) SALDO CRÉDITO TRIBUTARIO DEL MES ANTERIOR	FOR ADQUISICIONES E IMPORTACIONES (TRASLADA EL CAMPO 613 DE LA DECLARACIÓN DEL PERÍODO ANTERIOR)		609	(-)	0,00
	FOR RETENCIONES EN LA FUENTE DE IVA QUE LE HAYAN SIDO EFECTUADAS (TRASLADA EL CAMPO 612 DE LA DECLARACIÓN DEL PERÍODO ANTERIOR)		603	(-)	0,00
(-) RETENCIONES EN LA FUENTE DE IVA QUE LE HAYAN SIDO EFECTUADAS EN ESTE PERÍODO			609	(-)	0,00
(+) AJUSTE POR IVA DEBULTO E IVA RECHAZADO IMPUTABLE AL CRÉDITO TRIBUTARIO EN EL MES (POR CONCEPTO DE DEVOLUCIONES DE IVA)			611	+	0,00
(+) AJUSTE POR IVA DEBULTO E IVA RECHAZADO IMPUTABLE AL CRÉDITO TRIBUTARIO EN EL MES (POR CONCEPTO DE RETENCIONES EN LA FUENTE DE IVA)			612	+	0,00
(+) AJUSTE POR IVA DEBULTO POR OTRAS INSTITUCIONES DEL SECTOR PÚBLICO IMPUTABLE AL CRÉDITO TRIBUTARIO EN EL MES			613	+	0,00
SALDO CRÉDITO TRIBUTARIO PARA EL PRÓXIMO MES	FOR ADQUISICIONES E IMPORTACIONES		605	+	0,00
	FOR RETENCIONES EN LA FUENTE DE IVA QUE LE HAYAN SIDO EFECTUADAS		612	+	0,00
SUBTOTAL A PAGAR		$(811+602-609-603+611+612+613+0)$	419	+	0,00
IVA PRODUCTIVO DE SALUD (LEGO, BIPAC, MECRACOS Y OTROS), LEGOS DE AZAR (PAJON PARA EJERCICIOS ANTERIORES AL 2013)			621	+	0,00
TOTAL IMPUESTO A PAGAR POR PERCEPCIÓN		$(811+523)$	484	+	0,00
AGENTE DE RETENCIÓN DEL IMPUESTO AL VALOR AGREGADO					
RETENCIÓN DEL 0%			721	+	0,00
RETENCIÓN DEL 3%			722	+	0,00
RETENCIÓN DEL 5%			725	+	2074,72
RETENCIÓN DEL 7%			727	+	46,12
RETENCIÓN DEL 10%			729	+	0,00
TOTAL IMPUESTO RETENIDO		$(721+722+725+727+729)$	794	+	2120,84
DEVOLUCIÓN PROVISIONAL DE IVA MEDIANTE COMPENSACIÓN CON RETENCIONES EFECTUADAS			800	-	0,00
TOTAL IMPUESTO A PAGAR POR RETENCIÓN		$(794-800)$	94	+	2120,84
TOTAL CONSOLIDADO DE IMPUESTO AL VALOR AGREGADO		$(484+94)$	578	+	2120,84
PAGO PREVIO (INFORMATIVO)			986		0,00
DETALLE DE IMPUTACIÓN AL PAGO (PARA DECLARACIONES SUSTITUTIVAS)					
IMPORTE	IMPORTE	IMPORTE	IMPORTE	IMPORTE	IMPORTE
0,00	0,00	0,00	0,00	0,00	0,00
PAGO DIRECTO EN CUENTA ÚNICA DEL TESORO NACIONAL, S.O. EXCLUSIVO PARA INSTITUCIONES Y EMPRESAS DEL SECTOR PÚBLICO AUTORIZADO			986	LED	0,00
VALORES A PAGAR Y FORMA DE PAGO (LUEGO DE IMPUTACIÓN AL PAGO EN DECLARACIONES SUSTITUTIVAS)					
TOTAL IMPUESTO A PAGAR		$(578+98)$	676	+	2120,84
INTERÉS POR MOROSIDAD			80	+	0,00
MULTA			304	+	0,00
TOTAL PAGADO			699	+	2120,84
MEDIANTE CHEQUE, DÉBITO AUTOMÁTICO, DEPÓSITO O OTRAS FORMAS DE PAGO			695	LED	2120,84
MEDIANTE COMPENSACIONES			800	LED	0,00
MEDIANTE NOTAS DE CRÉDITO			807	LED	0,00



La presente información reposa en la base de datos del SRI, conforme la declaración realizada por el contribuyente

CÓDIGO VERIFICADOR	NÚMERO SERIAL	FECHA RECAUDACIÓN	Página
SRIDEC2016007356347	871224860185	07/03/2016	2

DETALLE DE PAGOS DE CUENTA UNIDUALIZADA						DETALLE DE PAGOS DE CUENTA DEBENEFICIARIO UNIDUALIZADA				DETALLE DE COMPENSACIONES				
908	NC No	910	NC No	911	NC No					916	Recib No	917	Recib No	
909	USD	0.00	711	USD	0.00	912	USD	0.00	913	USD	0.00	914	USD	0.00
DECLARO QUE LOS DATOS PROPORCIONADOS EN ESTE DOCUMENTO SON EXACTOS Y VERDADEROS, POR LO QUE ASUMO LA RESPONSABILIDAD LEGAL QUE DE ELLA SE DERIVA (art. 103 de la LCT.).														
999	AGENCIA DE CREDITO UNID. DE BARRASQUE				00000000				998	NC No	0028640003			

	La presente información repose en la base de datos del SRI, conforme la declaración realizada por el contribuyente.			
	CÓDIGO VERIFICADOR	NÚMERO SERIAL	FECHA RECAUDACIÓN	Página
	5R1DEC2016007356347	871224860185	07/03/2016	3

Figura 24: Formulario 104.

Anexo Transaccional Simplificado – ATS



Figura 25: Proceso para elaborar el ATS.

Es la disposición NAC-DGER-2007-1319 de fecha 26 de diciembre del 2007, en donde la Administración Tributaria detalla cuales son los contribuyentes que deben presentar el ATS y entre aquellas entidades se dispone a las entidades del sector público.

Mediante el anexo transaccional simplificado, las juntas parroquiales presenta a la Administración Tributaria información detallada de las operaciones por: compras, ventas, retenciones y comprobantes anulados. Esta información se debe presentar hasta el día 28 del mes subsiguiente.

Con respecto al crédito tributario se evidencio que Juntas Parroquiales no tienen derecho, razón por la cual, al elaborar el ATS lo correcto es ingresar información en los casilleros 01, 03 y 06 (antes de diciembre 2011) y casilleros 02, 04 y 07 (a partir de diciembre 2011). En conclusión los casilleros en donde se ingresa información son los de ítems “costos o gastos”.

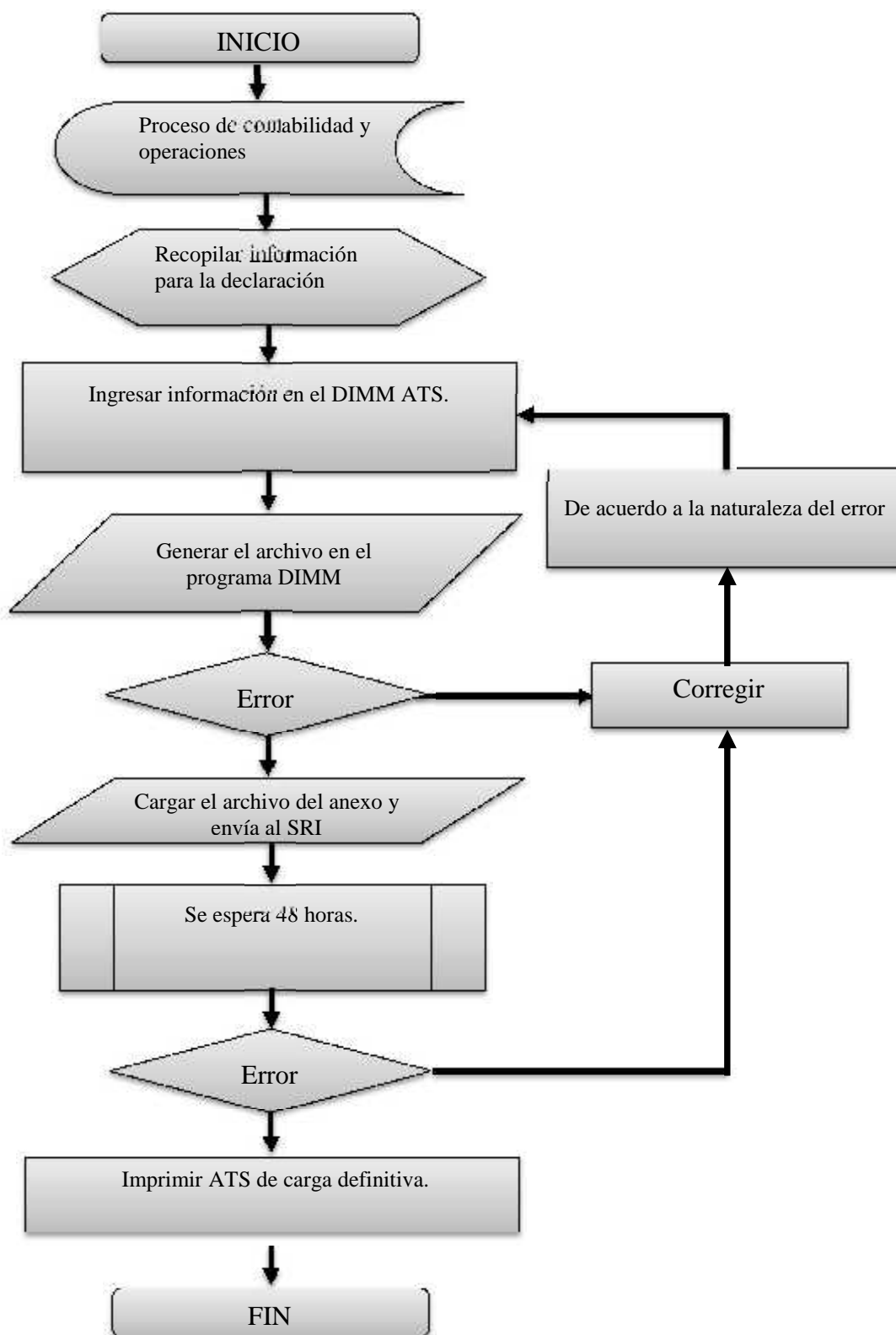
Los demás campos a llenar van en relación al comprobante de venta que se haya recibido como por ejemplo información del proveedor, datos del comprobante de venta, valores, información del comprobante de retención que se emitió, forma de pago, etc. Es indispensable dejar en claro que el ATS que se presenta a la AT es el que tiene la leyenda “Carga Definitiva”. No obstante al imprimir el documento se debe configurar la impresión a fin de que el ATS salga en una sola hoja, en ocasiones las firmas de responsabilidad del ATS se imprime en una hoja distinta al de la principal, de presentar así la AT rechazara la impresiones.

Al igual que el formulario 104, el ATS es un programa que el SRI lo otorga de manera gratuita o también se lo encuentra disponible en la página web: www.sri.gob.ec.



TALÓN RESUMEN
SERVICIO DE RENTAS INTERNAS
ANEXO TRANSACCIONAL
 BOGOTÁ, OFICINA AUTÓNOMA DE DECENTRALIZACIÓN PARROQUIAL RURAL
 DE NUESTRO SEÑOR LORENZO DE GARIBAY
 RUC: 1960510710001
 Periodo: FEBRERO 2016
 Fecha de Generación: 08/02/2016 13:16:07
 Estado: CARGA DEFINITIVA
 Sentencia Aprobada: 10778640

Declaro que la información contenida en el medio magnético del Anexo Transaccional para el periodo FEBRERO 2016, es fiel reflejo del siguiente reporte:

COMPRAS						
Cod.	Transacción	No. Registros	SI tarifa 0%	SI tarifa 12%	SI No Objeto IVA	Valor IVA
01	FACTURA	13	270.10	56189.89	0.00	6962.77
TOTAL:			270.10	56189.89	0.00	6962.77

RESUMEN DE RETENCIONES - AGENTE DE RETENCIÓN

RETENCIÓN EN LA FUENTE DE IMPUESTO A LA RENTA				
Cont.	Concepto de Retención	No. Registros	Base Imponible	Valor Retenido
312	TRANSFERENCIA DE BIENES MUEBLES DE NATURALEZA CORPORAL	8	57631.00	575.31
332	OTRAS COMPRAS DE BIENES Y SERVICIOS NO SUJETAS A RETENCIÓN	6	291.65	0.00
341	OTRAS RETENCIONES APLICABLES EL 2%	4	537.13	10.74
TOTAL:			58159.79	587.05

RETENCIÓN EN LA FUENTE DE IVA		
Operación	Concepto de Retención	Valor Retenido
COMPRA	Retención IVA 11%	0.00
COMPRA	Retención IVA 20%	0.00
COMPRA	Retención IVA 30%	2074.73
COMPRA	Retención IVA 70%	45.12
COMPRA	Retención IVA 100%	0.00
TOTAL:		2119.84

Declaro que los datos contenidos en este anexo son verdaderos, por lo que asumo la responsabilidad correspondiente, de acuerdo a lo establecido en el Art. 101 de la Codificación de la Ley de Régimen Tributario Interno.

 Firma del Contador

 Firma del Representante Legal

Figura 26: Anexo Transaccional Simplificado-Carga Definitiva.

3.5 Calidad de los comprobantes de ventas

Con el fin de que los valores pagados por concepto de IVA sean reintegrados, los comprobantes de ventas que recibe la Junta Parroquial deben estar emitidos conforme lo establece el reglamento de comprobantes de ventas, retenciones y documentos complementarios.

No obstante los Tesoreros de las Juntas Parroquiales previo a realizar algún pago por la adquisición de: bien o servicio, deben proceder al control previo del comprobante de venta. En la página web del SRI existe el ícono “servicios en línea” y dentro del ícono se debe seguir la ruta “consultas en línea” y de allí elegir “validez de comp. Físicos” o “validez de comp. Electrónicos”. Esta herramienta ayuda a prever que un comprobante de venta es válido.

En consecuencia los comprobantes de ventas deben estar llenos de una manera correcta sin manchones, borrones ni enmendaduras. Dichos comprobantes son autorizados por el SRI y para que sean válidos deben contener los requisitos que establece el reglamento de comprobantes de venta, retención y documentos complementarios.

A continuación se muestra como pre-validar un comprobante de venta físico:



Figura 27: Página web SRI-opción servicio en línea.

 The image shows the 'Consulta de Documentos válidos' (Valid Document Consultation) interface. It includes a search form with the following fields:

- Fecha de Emisión del Documento: 21/05/2016
- Número de Autorización: [Empty field]
- RUC: [Empty field]
- Tipo de Documento: FACTURA
- Número de Documento: [Empty field]
- Ingrese el código que ve en la imagen: 9T6YAC9

 A 'Buscar' (Search) button is located at the bottom of the form. The interface also shows a breadcrumb trail: 'Menú consultas / Consulta de Documentos válidos'.

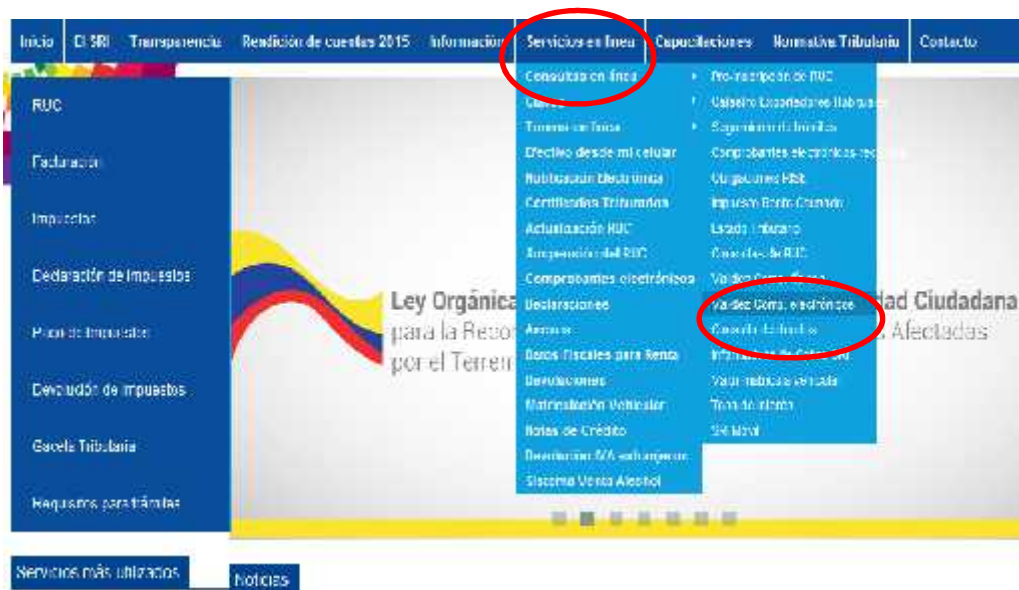
Figura 28: Consulta de documentos válidos.

La información que se ingresa en la figura 28 (aplicativo del SRI) es la información que reposa en el comprobante de venta que se recibió y se procederá a validar, a continuación se muestra ejemplos de un comprobante de venta válido y no válido.

SRI.gob.ec

Desconectar

Menú consultas / Consulta de Documentos válidos

Autorización de Documentos

Consulta de Documentos válidos

Fecha: 25/09/2018

RUC: 1704736736001

AUTORIZACIÓN: 1117130338

FECHA DE EMISIÓN: 06/09/18

TIPO DE DOCUMENTO: NOTA DE DEPÓSITO

NÚMERO DEL DOCUMENTO: 001-101-40

El documento consultado es un comprobante de pago emitido por SRI y debe ser utilizado como tal.

Clase de contribuyente: Régimen Simplificado

Razón Social: CHOEZ BAQUE CIFRA S.A.S

Hedera Comision: 0560000737

Descripción de la Motiva: COOP. LINDA, OCLA 14

Institucional Establecimiento: COOP. LINDA, OCLA 14

Nombre Comercio:

Código de Imprenta: 13671

Emisorista Categorizado: NO

[Siguiente](#) [Finalizar](#)

Figura 29: Ejemplo de documento válido.

SRI.gob.ec

Desconectar

Menú consultas / Consulta de Documentos válidos

Autorización de Documentos

Consulta de Documentos válidos

Fecha: 21/09/2018

RUC: 1704736736001

AUTORIZACIÓN: 1117130338

FECHA DE EMISIÓN: 21/09/18

TIPO DE DOCUMENTO: RECIBO

NÚMERO DEL DOCUMENTO: 001-101-40

El documento consultado no es válido para su emisión.

[Siguiente](#) [Finalizar](#)

Figura 30: Ejemplo de documento no válido.

Ejemplos de Registros Contables

Cuenta Contable Y Partida Presupuestaria (Gasto)	Cuenta por Cobrar IVA Compras	Cuenta por Pagar IVA	Cuenta por Pagar Proveedor	Banco Central del Ecuador Moneda de Curso Legal
\$ 100.00	\$ 12.00	\$ 12.00	\$ 100.00	\$ 100.00
\$ 12.00	\$ 12.00	\$ 12.00	\$ 12.00	\$ 12.00
\$ 112.00	\$ 12.00	\$ 12.00	\$ 112.00	\$ 112.00

Del PGE a GAD Parroquiales Rurales (Ingreso)	Cuenta por Cobrar transferencia y donación de capital e inversión	Banco Central del Ecuador Moneda de Curso Legal
\$ 12.00	\$ 12.00	\$ 12.00
\$ 12.00	\$ 12.00	\$ 12.00

Figura 31: Comportamiento del IVA sin proceder a retenciones.

Ejemplos de registro contables.

El procedimiento del valor del IVA, que es cargarlo a la partida presupuestaria fue dispuesto por el Ministerio de Finanzas y extraigo lo siguiente:

- 1.) El valor de la cuenta por cobrar IVA-compras (113.81.01) se contabiliza debitando en la cuenta del gasto XXX.XX.XX y se acreditará en la cuenta por pagar 213.XX.XX, a este primer registro se lo denomina devengado, luego se procede a netear las cuentas en donde con naturaleza deudora se contabiliza la cuenta por pagar 213.XX.XX y finalmente se acredita la cuenta 113.81.01.
- 2.) En cambio el valor reintegrado por concepto del IVA en compras se acredita en la cuenta contable 626.30.03 Del Presupuesto General del Estado a Gobiernos Autónomos Descentralizados Parroquiales Rurales y de ítem presupuestario 28.10.03. A partir del ejercicio # 3 se exponen ejercicios con la cuenta contable 626.30.03.

- 3.) Los recursos que las juntas parroquiales reciban por “concepto de asignación presupuestaria de los valores equivalentes al IVA pagado en compras, deberán ser utilizados de manera exclusiva en gastos de inversión”. (Acuerdo Ministerial 312 Instructivo para que las Entidades del Sector Público regulen y compensen las cuentas por cobrar IVA en compras, 2012)

A continuación se procede con el desarrollo de transacciones gubernamentales, en los ejercicios # 1 y 2 se ilustran registros contables antes que entre en vigencia el acuerdo 312 (actualmente ya no se lo realiza); para efectos didácticos se los presenta a fin de demostrar la incidencia con la disposición actual y a partir del ejercicio # 3 hasta el 6, se exponen los registros contables después de la emisión del mencionado acuerdo.

Ejercicio # 1:

Con fecha 21 de abril se adquiere un vehículo en \$ 30.000 para uso de la administración.

JUNTA PARROQUIAL "XYZ"
LIBRO DE ENTRADA ORIGINAL
EJERCICIO 2010

AFECTACION PATRIMONIAL Y COSTOS					AFECTACION PRESUPUESTARIA							
FECHA	CODIGO	DESCRIPCION	DEBE	HABER	CODIGO	COMPROMISO	DERECHO / OBLIGACION	COBRADO / PAGADO				
21-Abr	141.01.05	Vehículos (Bienes de Larga Duración)	30.000,00		84.01.05	30.000,00	30.000,00					
		Cuentas por pagar inversiones en										
	213.84	Bienes de Larga Duración		30.000,00								
		Obligación Monetaria										
	113.81.01	Cuentas por Cobrar IVA - Compras	3.600,00									
	213.81.03	Cuentas por pagar IVA Prove 70%		2.520,00								
	213.81.04	Cuentas por pagar IVA SRI 30%		1.080,00								
		Obligación Tributaria del IVA										
		Cuentas por pagar inversiones en										
	213.84	Bienes de Larga Duración	29.700,00						84.01.05			29.700,00
	213.81.03	Cuentas por pagar IVA Prove 70%	2.520,00									
	111.03	BCE Moneda de Curso Legal		32.220,00								
		Pago al proveedor										
	Cuentas por pagar inversiones en Bienes	300,00		84.01.05			300,00					
	Cuentas por pagar IVA SRI 30%	1.080,00										
	BCE Moneda de Curso Legal		1.380,00									
	Pago impuesto a la renta e IVA											
	x											
21-Jun	111.03	BCE Moneda de Curso Legal	3.600,00									
	113.81.01	Cuentas por Cobrar IVA - Compras		3.600,00								
		Recuperación del IVA										
	Suman		70.800,00	70.800,00		30.000,00	30.000,00	30.000,00				

Figura 32: Registro Contable #1 antes que entre en vigencia el acuerdo 312 y el IVA se recuperaba en el mismo año

Fuente: Normativas del: sistema de administración financiero, presupuesto.

En este ejemplo la devolución del IVA se lo realiza en el mismo ejercicio fiscal lo que conlleva, realizar un débito a la cuenta 111.03 y crédito a la cuenta 113.81.01, es decir así quedaba neteada la cuenta por cobrar IVA-Compra.

Ejercicio # 2:

Con fecha 21 de abril se adquiere un vehículo en \$ 30.000 para uso de la administración.

JUNTA PARROQUIAL "XYZ"
LIBRO DE ENTRADA ORIGINAL
EJERCICIO 2010

AFECTACION PATRIMONIAL Y COSTOS					AFECTACION PRESUPUESTARIA			
FECHA	CODIGO	DESCRIPCION	DEBE	HABER	CODIGO	COMPROMISO	DERECHO / OBLIGACION	COBRADO / PAGADO
21-Dic	141.01.05	Vehículos (Bienes de Larga Duración)	30.000,00		84.01.05	30.000,00	30.000,00	
	213.84	Cuentas por pagar nversiones en Bienes de Larga Duración		30.000,00				
		Obligación Monetaria						
	113.81.01	Cuentas por Cobrar IVA - Compras	3.600,00					
	213.81.03	Cuentas por pagar IVA Prove 70%		2.520,00				
	213.81.04	Cuentas por pagar IVA SRI 30%		1.080,00				
		Obligación Tributaria del IVA						
	213.84	Cuentas por pagar nversiones en Bienes de Larga Duración	29.700,00		84.01.05			29.700,00
	213.81.03	Cuentas por pagar IVA Prove 70%	2.520,00					
	111.03	BCE Moneda de Curso Legal		32.220,00				
		Pago al proveedor						
	213.84	Cuentas por pagar nversiones en Bienes de Larga Duración	300,00		84.01.05			300,00
	213.81.04	Cuentas por pagar IVA SRI 30%	1.080,00					
	111.03	BCE Moneda de Curso Legal		1.380,00				
		Pago impuesto a la renta e IVA						
		x						
31-Dic	124.98.01	Cuentas por Cobrar de Años Ant.	3.600,00		38.01.01		3.600,00	
	113.81.01	Cuentas por Cobrar IVA - Compras		3.600,00				
		Cierre de la cuenta 113.81-Recuperación del IVA						
		Suman	70.800,00	70.800,00		30.000,00	33.600,00	30.000,00

Figura 33: Registro Contable #2 antes que entre en vigencia el acuerdo 312 y es cuando el IVA no se recupera en el mismo año.

Fuente: Normativas del: sistema de administración financiero, presupuesto.

En este ejemplo el IVA no se lo recupera en el mismo ejercicio fiscal por lo que al finalizar el año se procede a registrar el asiento de cierre, cargando al debe la cuenta 124.98.01 y acreditando la cuenta 113.81.01, es decir, neteada la cuenta por cobrar IVA-Compras y se apertura la cuenta por cobrar IVA- Compras Años Anteriores.

En el siguiente ejercicio fiscal cuando ya se ha recuperado el IVA entonces se procedía con el siguiente asiento contable:

JUNTA PARROQUIAL "XYZ"
LIBRO DE ENTRADA ORIGINAL
EJERCICIO 2011

AFECTACION PATRIMONIAL Y COSTOS					AFECTACION PRESUPUESTARIA			
FECHA	CODIGO	DESCRIPCION	DEBE	HABER	CODIGO	COMPROMISO	DERECHO / OBLIGACION	COBRADO / PAGADO
28-Feb	113.98	Cuentas por Cobrar de Años Ant.	3.600,00					
	124.98.01	Cuentas por Cobrar de Años Ant.		3.600,00	38.01.01		3.600,00	
	111.03	BCE Moneda de Curso Legal	3.600,00					
	113.98	Cuentas por Cobrar de Años Ant.		3.600,00	38.01.01			3.600,00
		Recuperación del IVA AA						
	Suman		7.200,00	7.200,00			3.600,00	3.600,00

Figura 34: Registro contable por ingreso del IVA-Compras Años Anteriores.

Fuente: Normativas del: sistema de administración financiero, presupuesto.

Ejercicio # 3

Con fecha 21 de abril se adquiere un vehículo en \$ 30.000 para uso de la administración

JUNTA PARROQUIAL "XYZ"
LIBRO DE ENTRADA ORIGINAL
EJERCICIO 2012

AFECTACION PATRIMONIAL Y COSTOS					AFECTACION PRESUPUESTARIA			
FECHA	CODIGO	DESCRIPCION	DEBE	HABER	CODIGO	COMPROMISO	DERECHO / OBLIGACION	COBRADO / PAGADO
21-Abr	141.01.05	Vehículos (Bienes de Larga Duración)	30.000,00		84.01.05	30.000,00	30.000,00	
	213.84	Cuentas por pagar nversiones en Bienes de Larga Duración		30.000,00				
		Obligación Monetaria						
	113.81.01	Cuentas por Cobrar IVA - Compras	3.600,00					
	213.81.03	Cuentas por pagar IVA Prove 70%		2.520,00				
	213.81.04	Cuentas por pagar IVA SRI 30%		1.080,00				
		Obligación Tributaria del IVA						
	141.01.05	Vehículos (Bienes de Larga Duración)	3.600,00		84.01.05	3.600,00	3.600,00	
	213.84	Cuentas por pagar nversiones en Bienes de Larga Duración		3.600,00				
		Cargo al costo del IVA						
	213.84	Cuentas por pagar nversiones en Bienes de Larga Duración	29.700,00		84.01.05			29.700,00
	213.81.03	Cuentas por pagar IVA Prove 70%	2.520,00					
	111.03	BCE Moneda de Curso Legal		32.220,00				
		Pago al proveedor						
	213.84	Cuentas por pagar	300,00		84.01.05			300,00
	213.81.04	Cuentas por pagar IVA SRI 30%	1.080,00					
	111.03	BCE Moneda de Curso Legal		1.380,00				
		Pago impuesto a la renta e IVA						
	213.84	Cuentas por pagar nversiones en Bienes de Larga Duración	3.600,00		84.01.05			3.600,00
	113.81.01	Cuentas por Cobrar IVA - Compras		3.600,00				
		Compensación del IVA						
		Suman	74.400,00	74.400,00		33.600,00	33.600,00	33.600,00

Figura 35: Registro Contable "Gasto de Capital" después del Acuerdo 312.

El ejercicio # 3, comprende las figuras: 34 (Gastos de Capital) y 35 (Ingresos), se procede a segregar con el fin de ilustrar de una mejor manera el registro contable por recuperación del IVA (ingreso), se observa que la cuenta 113.81.01 (figura 34) quedo neteada en el mismo ejercicio fiscal, además se recupera el IVA-Compras (figura 35), en el mismo año.

JUNTA PARROQUIAL "XYZ"
LIBRO DE ENTRADA ORIGINAL
EJERCICIO 2013

AFECTACION PATRIMONIAL Y COSTOS					AFECTACION PRESUPUESTARIA			
FECHA	CODIGO	DESCRIPCION	DEBE	HABER	CODIGO	COMPROMISO	DERECHO / OBLIGACION	COBRADO / PAGADO
21-Ene	113.28	Ctas por Cob Transf y Don de Capital e Inversión	3.600,00					
	626.30.03	Del PGE a GAD- Parroquiales Rurales		3.600,00	28.10.03		3.600,00	
		Derecho Monetario						
	111.03	BCE Moneda de Curso Legal	3.600,00					
	113.28	Ctas por Cob Transf y Don de Capital e Inversión		3.600,00	28.10.03			3.600,00
		Recuperación del IVA						
		Suman	7.200,00	7.200,00			3.600,00	3.600,00

Figura 36: Registro Contable por ingreso “recuperación del IVA-Compras” después del Acuerdo 312.

Fuente: Normativas del: sistema de administración financiero, presupuesto.

Ejercicio # 4

El 21 de abril se celebra un contrato de construcción de una cancha de uso múltiple por \$ 180.000.00, se liquidan y cancelan las planillas de avance de obra por \$ 180.000.00. Se efectúan las recepciones provisional y definitiva. Para fines didácticos, se considera que ha transcurrido el tiempo legal entre la recepción provisional y definitiva. Se anticipa el 20% mismo que será amortizado proporcionalmente.

El ejercicio # 4 comprende las figuras: 36 y 37 se observa queda neteada en el mismo ejercicio fiscal la cuenta del IVA además se recupera el IVA-compras.

JUNTA PARROQUIAL "XYZ"
LIBRO DE ENTRADA ORIGINAL
EJERCICIO 2012

AFECTACION PATRIMONIAL Y COSTOS					AFECTACION PRESUPUESTARIA			
FECHA	CODIGO	DESCRIPCION	DEBE	HABER	CODIGO	COMPROMISO	DERECHO / OBLIGACION	COBRADO / PAGADO
21-Abr		La celebración del contrato no requiere asiento contable			75.01.07	180.000,00		
	911.09	Garantías en Valores, Bienes y Dctos Resp por Garantías en Valores,	9.000,00					
	921.09	Bienes y Dctos		9.000,00				
		Garantía del 5% de fiel cumplimiento						
	911.09	Garantías en Valores, Bienes y Dctos Resp por Garantías en Valores,	36.000,00					
	921.09	Bienes y Dctos		36.000,00				
		Garantía del 100% del anticipo						
	112.03	Anticipos a Contratistas de Obras de Infraestructura	36.000,00					
	111.03	BCE Moneda de Curso Legal		36.000,00				
		Entrega del valor anticipado						
	151.51.07	Construcciones y Edificaciones	180.000,00		75.01.07		180.000,00	
	213.75	Cuentas por Pagar Obras Públicas		180.000,00				
		Obligación Monetaria por avance de obra						
	113.81.01	Cuentas por Cobrar IVA - Compras	21.600,00					
	213.81.03	Cuentas por pagar IVA Prove 70%		15.120,00				
	213.81.04	Cuentas por pagar IVA SRI 30%		6.480,00				
		Obligación Tributaria del IVA						
	151.51.07	Construcciones y Edificaciones	21.600,00		75.01.07	21.600,00	21.600,00	
	213.75	Cuentas por Pagar Obras Públicas		21.600,00				
		Cargo al costo del IVA						
	213.75	Cuentas por Pagar Obras Públicas	36.000,00		75.01.07			36.000,00
	112.03	Anticipos a Contratistas de Obras de Infraestructura		36.000,00				
		Compensación del anticipo						
	213.75	Cuentas por Pagar Obras Públicas	142.200,00		75.01.07			142.200,00
	213.81.03	Cuentas por pagar IVA Prove 70%	15.120,00					
	111.03	BCE Moneda de Curso Legal		157.320,00				
		Cancelación al contratista						
	213.75	Cuentas por Pagar Obras Públicas	1.800,00		75.01.07			1.800,00
	213.81.04	Cuentas por pagar IVA SRI 30%	6.480,00					
	111.03	BCE Moneda de Curso Legal		8.280,00				
		Cancelación impuesto a la renta e IVA						
	921.09	Resp por Garantías en Valores, Bienes	36.000,00					
	911.09	Garantías en Valores, Bienes y Dctos		36.000,00				
		Recepción provisional - Devolución de la garantía del anticipo						
	921.09	Resp por Garantías en Valores, Bienes	9.000,00					
	911.09	Garantías en Valores, Bienes y Dctos		9.000,00				
		Recepción definitiva - Devolución de la garantía de fiel cumplimiento						
	Pasan		550.800,00	550.800,00		201.600,00	201.600,00	180.000,00

Figura 37: Registro Contable "Gasto de Inversión" en obra.

(continúa)

Fuente: Normativas del: sistema de administración financiero, presupuesto.

JUNTA PARROQUIAL "XYZ"
LIBRO DE ENTRADA ORIGINAL
EJERCICIO 2012

AFECTACION PATRIMONIAL Y COSTOS					AFECTACION PRESUPUESTARIA			
FECHA	CODIGO	DESCRIPCION	DEBE	HABER	CODIGO	COMPROMISO	DERECHO / OBLIGACION	COBRADO / PAGADO
		Vienen	550.800,00	550.880,00		201.600,00	201.600,00	180.000,00
	151.92	Acum Costos en Inversiones en Obras en Proceso	201.600,00					
	151.51.07	Construcciones y Edificaciones		180.000,00				
	151.51.07	Construcciones y Edificaciones		21.600,00				
		Recepción definitiva de la obra-Acumulación de costos por terminación						
	143.01.07	Construcciones y Edificaciones	201.600,00					
	151.92	Acum Costos en Inversiones en Obras en Proceso		201.600,00				
		Reclasificación de la obra terminada						
	213.75	Cuentas por Pagar Obras Públicas	21.600,00		75.01.07			21.600,00
	113.81.01	Cuentas por Cobrar IVA - Compras		21.600,00				
		Compensación del IVA						
		x						
21-Jun	113.28	Ctas por Cob Transf y Don de Capital e Inversión	21.600,00					
	626.30.03	Del PGE a GAD- Parroquiales Rurales		21.600,00	28.10.03		21.600,00	
		Derecho Monetario						
	111.03	BCE Moneda de Curso Legal	21.600,00					
	113.28	Ctas por Cob Transf y Don de Capital e Inversión		21.600,00	28.10.03			21.600,00
		Recuperación del IVA						
		Suman	1.018.800,00	1.018.880,00		201.600,00	223.200,00	223.200,00

Figura 38: continúo a la figura 35 Registro Contable "Gasto de Inversión" en obra.

Fuente: Normativas del: sistema de administración financiero, presupuesto.

Ejercicio # 5

El 22 de abril se adquiere el servicio de catering para los CIBV por el valor de \$ 3000.00.

JUNTA PARROQUIAL "XYZ"
LIBRO DE ENTRADA ORIGINAL
EJERCICIO 2012

AFECTACION PATRIMONIAL Y COSTOS					AFECTACION PRESUPUESTARIA			
FECHA	CODIGO	DESCRIPCION	DEBE	HABER	CODIGO	COMPROMISO	DERECHO / OBLIGACION	COBRADO / PAGADO
21-Abr	152.38.01	Existencia de Alimentos y Bebidas	3.000,00		73.08.01	3.000,00	3.000,00	
	213.73	Cta Pagar Bienes y Servicios Inversión		3.000,00				
		Obligación Monetaria por avance de obra						
	113.81.01	Cuentas por Cobrar IVA - Compras	360,00					
	213.81.05	Cta por Pagar IVA Proveedor 30%		108,00				
	213.81.06	Cta por Pagar IVA - SRI 70%		252,00				
		Obligación Tributaria del IVA						
	152.38.01	Existencia de Alimentos y Bebidas	360,00		73.08.01	360,00	360,00	
	213.73	Cta Pagar Bienes y Servicios Inversión		360,00				
		Cargo al costo del IVA						
	213.73	Cta Pagar Bienes y Servicios Inversión	2.940,00		73.08.01			2.940,00
	213.81.05	Cta por Pagar IVA Proveedor 30%	108,00					
	111.03	BCE Moneda de Curso Legal		3.048,00				
		Cancelación al contratista						
	213.73	Cta Pagar Bienes y Servicios Inversión	60,00		73.08.01			60,00
	213.81.06	Cta por Pagar IVA - SRI 70%	252,00					
	111.03	BCE Moneda de Curso Legal		312,00				
		Cancelación impuesto a la renta e IVA						
	213.73	Cta Pagar Bienes y Servicios Inversión	360,00		73.08.01			360,00
	113.81.01	Cuentas por Cobrar IVA - Compras		360,00				
		Compensación del IVA						
		x						
21-Jun	113.28	Ctas por Cob Transf y Don de Capital e	360,00					
	626.30.03	Del PGE a GAD- Parroquiales Rurales		360,00	28.10.03		360,00	
		Derecho Monetario						
	111.03	BCE Moneda de Curso Legal	360,00					
	113.28	Ctas por Cob Transf y Don de Capital e Inversión		360,00	28.10.03			360,00
		Recuperación del IVA						
		Suman	8.160,00	8.160,00		3.360,00	3.720,00	3.720,00

Figura 39: Registro contable por "Gasto de Inversión en programa.

Fuente: Normativas del: sistema de administración financiero, presupuesto.

Ejercicio # 6

El 22 de abril se adquiere suministros de oficina por \$ 500 para el área administrativa.

JUNTA PARROQUIAL "XYZ"
LIBRO DE ENTRADA ORIGINAL
EJERCICIO 2012

AFECTACION PATRIMONIAL Y COSTOS					AFECTACION PRESUPUESTARIA			
FECHA	CODIGO	DESCRIPCION	DEBE	HABER	CODIGO	COMPROMISO	DERECHO / OBLIGACION	COBRADO / PAGADO
22-Abr	131.01.04	Existencias de Materiales de Oficina	500,00		53.08.04	500,00	500,00	
	213.53	Ctas por Pagar Bienes y Servicios		500,00				
		Obligación Monetaria						
	113.81.01	Cuentas por Cobrar IVA - Compras	60,00					
	213.81.03	Cuentas por pagar IVA Prove 70%		42,00				
	213.81.04	Cuentas por pagar IVA SRI 30%		18,00				
		Obligación tributaria del IVA						
	113.01.04	Existencias de Materiales de Oficina	60,00		53.08.04	60,00	60,00	
	213.53	Ctas por Pagar Bienes y Servicios		60,00				
		Cargo al costo del IVA						
	213.53	Ctas por Pagar Bienes y Servicios	495,00		53.08.04			495,00
	213.81.03	Cuentas por pagar IVA Prove 70%	42,00					
	111.03	BCE Moneda de Curso Legal		537,00				
		Pago al proveedor						
	213.53	Ctas por Pagar Bienes y Servicios	5,00		53.08.04			5,00
	213.81.04	Cuentas por pagar IVA SRI 30%	18,00					
	111.03	BCE Moneda de Curso Legal		23,00				
		Pago al SRI de impuesto a la renta e IVA						
	634.08.04	Materiales de Oficina	560,00					
	131.01.04	Existencias de Materiales de Oficina		500,00				
	131.01.04	Existencias de Materiales de Oficina		60,00				
		Ajuste por egreso de bodega						
	213.53	Ctas por Pagar Bienes y Servicios	60,00		53.08.04			60,00
	113.81.01	Cuentas por Cobrar IVA - Compras		60,00				
		Compensación del IVA						
		x						
22-Jun	113.28	Ctas por Cob Transf y Don de Capital e	60,00					
	626.30.03	Del PGE a GAD- Parroquiales Rurales		60,00	28.10.03		60,00	
		Derecho Monetario						
	111.03	BCE Moneda de Curso Legal	60,00					
	113.28	Ctas por Cob Transf y Don de Capital e Inversión		60,00	28.10.03			60,00
		Recuperación del IVA						
		Suman	1.920,00	1.920,00		560,00	620,00	620,00

Figura 40: Registro Contable en "Gasto Corriente"

Fuente: Normativas del: sistema de administración financiero, presupuesto.

Del ejercicio # 6 vamos a figurar que no se efectivizó la recuperación del IVA en el mismo ejercicio fiscal, es decir, el asiento de fecha 22 de junio (figura 39), solo se registraría hasta el derecho monetario, aquello conlleva realizar el respectivo asiento de cierre (únicamente se realiza el cierre de las cuentas contables 113.81.01 IVA-Compras y 626.30.03 ingreso), ver figura #40.

JUNTA PARROQUIAL "XYZ"
LIBRO DE ENTRADA ORIGINAL
EJERCICIO 2012

AFECTACION PATRIMONIAL Y COSTOS					AFECTACION PRESUPUESTARIA			
FECHA	CODIGO	DESCRIPCION	DEBE	HABER	CODIGO	COMPROMISO	DERECHO / OBLIGACION	COBRADO / PAGADO
30-Dic	626.30.03	Del PGE a GAD- Parroquiales Rurales	60,00					
	618.03	Resultado del ejercicio vigente		60,00				
		P/r asiento de cierre del grupo 62						
	124.98.01	Ctas por Cobrar Años Anteriores	60,00					
		Ctas por Cob Transf y Don de Capital e Inversión		60,00				
		P/r asiento de cierre del grupo 113						
		Suman	120,00	120,00				

Figura 41: Cierre de la cuenta 113.81.01 IVA-Compras por no efectivizarse el ingreso en el mismo ejercicio fiscal.

Fuente: Normativas del: sistema de administración financiero, presupuesto.

Se da inicio al siguiente ejercicio fiscal, el ingreso ya fue efectivizado en la cuenta bancaria de la Junta Parroquial, lo que origina realizar el registro contable por ingreso de la asignación del IVA, obviamente se lo realiza después de los asientos de apertura y capitalización del resultado al patrimonio, asientos que se han omitido para efectos didáctico:

JUNTA PARROQUIAL "XYZ"
LIBRO DE ENTRADA ORIGINAL
EJERCICIO 2013

AFECTACION PATRIMONIAL Y COSTOS					AFECTACION PRESUPUESTARIA			
FECHA	CODIGO	DESCRIPCION	DEBE	HABER	CODIGO	COMPROMISO	DERECHO / OBLIGACION	COBRADO / PAGADO
21-Ene	113.98	Ctas por Cobrar Años Anteriores	60,00					
	124.98.01	Ctas por Cobrar Años Anteriores		60,00	38.01.01		60,00	
	111.03	BCE Moneda de Curso Legal	60,00					
	113.98	Ctas por Cobrar Años Anteriores		60,00	38.01.01			60,00
		Recuperación del IVA AA						
		Suman	120,00	120,00			60,00	60,00

Figura 42: Recuperación del IVA "Cuentas por cobrar Años anteriores".

Cabe recordar que año a año el Ministerio de Finanzas expide las directrices contables, para realizar los cierres y dar inicio a los ejercicios fiscales, estas directrices también es de uso obligatorio para los GAD'S.



Figura 43: El proceso de la devolución del IVA.

4. Del catastro de las instituciones, entidades, empresas y organismos del Estado y de las entidades de derecho privado en las que haya participación mayoritaria de recursos públicos

“El catastro es emitido y actualizado por el Ministerio de Trabajo, ex Ministerio de Relaciones Laborales. El catastro es una base de datos en donde constan las entidades o empresas no solo públicas sino de aquellas entidades de derecho privado que tienen un aporte mayoritario de recursos públicos”. (Ley Orgánica de Servicio Público, 2016, pág. 27)

El catastro no es una base en donde se listan las entidades que tienen derecho a la devolución del IVA, pero las Juntas Parroquiales para tener derecho a la devolución del IVA deben estar incluidas en dicho catastro (Resolución No. NAC-DGERCGC10-00046: Normas de procedimientos para la devolución del IVA, 2010).

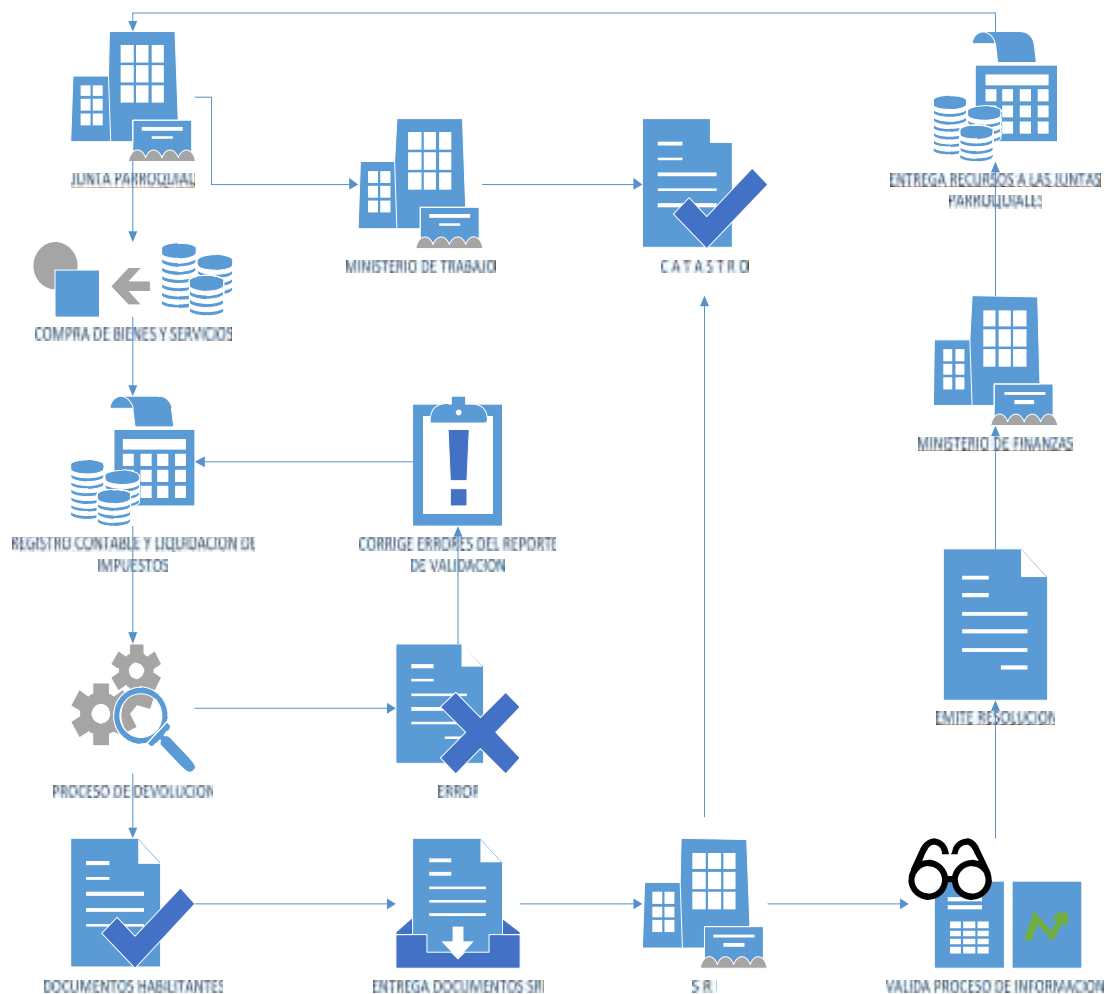
Requisitos para registrarse en el catastro de entidades, empresas y organismos del Estado y de las entidades de derecho privado en las que haya participación mayoritaria de recursos públicos

Para constar en el catastro de entidades que elabora el Ministerio de Trabajo se debe presentar los siguientes documentos:

- Un oficio solicitando la inclusión de la entidad en el catastro.
- Fotocopia del RUC.
- Fotocopia de la base legal de creación de la entidad (Acuerdo Ministerial No. MRL-2013-0096, 2013).

Las Juntas Parroquiales que deberán registrarse son las que legalmente se constituirán después de la creación del mencionado catastro.

Del certificado que la institución consta en el catastro de entidades, empresas y organismos del Estado y de las entidades de derecho privado en las que haya participación mayoritaria de recursos públicos

Para que el Ministerio de Trabajo emita un certificado de que la institución consta en el catastro, la entidad debe requerirlo mediante “oficio solicitando la certificación de inclusión de la entidad en el catastro” y posteriormente lo emitirá la Secretaría General del Ministerio de Trabajo (Ministerio de Trabajo, 2013)(Acuerdo Ministerial No. MRL-2013-0096, 2013).

Este certificado no es necesario obtenerlo para iniciar el proceso de devolución del IVA, en la actualidad este certificado no es solicitado entre los documentos (requisitos) que se debe presentar para la devolución del IVA ante la Administración Tributaria. No obstante el SRI verificará que la Junta Parroquial conste en el catastro.

5. De la pre-validación

La pre-validación es un aplicativo que se encuentra en la página web www.sri.gov.ec y se procede de la siguiente manera:

1) Ingrese a la página web www.sri.gov.ec y seleccione el menú “servicios en línea”



Figura 44: Servicios en línea - página SRI.

2) Del menú servicios en línea elegimos el submenú “devoluciones”



Figura 45: Servicios en línea- menú devoluciones.

5) En la opción SECTOR (seleccione un sector) procedemos a elegir SECTOR PUBLICO, tal como lo muestra la figura 5 y se habilitará otros campos.



Figura 48: Prevalidación por internet.

6) Se procede a llenar los campos “PERIODO SOLICITADO” y “AÑO SOLICITADO”, en aquellos campos se elige el periodo y año del mes que se va a realizar el trámite de la devolución del IVA, después se presiona el boton “Agregar”.



Figura 49: Elección del período a prevalidar.

7) Se procede a prevalidar, es decir se elige el ícono Prevalidar.



Figura 50: Opción de Prevalidación.

8) Después de haber seleccionado el ícono “Prevalidar”, se habilita la opción “Procesar”, mismo que procedemos a dar clic.

Prevalidación por Internet

Solicitudes enviadas correctamente

Sector: SECTOR POLICIA

Periodo Solicitado: Mayo

Año Solicitado: 2012

VALIDAR

Periodos Seleccionados

Mayo 2012

Procesar

Cancelar

Figura 51: Opción Procesar.

9) Finalizado el paso 8 se debe esperar 72 horas, tiempo en que el SRI valida la información correspondiente del mes que hayamos solicitado la pre-validación. La Administración Tributaria envía un correo a la dirección electrónica informando que ya se realizó la validación. La dirección electrónica (correo electrónico) en la cual se recibe información es la que se encuentra registrada ante la Administración Tributaria, por aquello es imperativo actualizarla en cada cambio de personal. En caso de no recibir el correo electrónico y transcurrido las 72 horas se puede realizar nuevamente los pasos del 1 al 8.

10) Se realiza nuevamente los pasos del 1 al 8 antes detallado y se observará que se encuentra habilitado la opción “VER RESULTADO”, tal como se muestra en la figura 52.

Figura 52: Resultado de Prevalidación.

11) Se elige la opción “VER RESULTADO” y se despliega un archivo en formato PDF, con el nombre “reporte” mismo que se debe guardar en el disco local C, D, escritorio o algún dispositivo magnético (el de su preferencia).



Figura 53: Descarga de Prevalidación.

12) Se procede abrir el archivo en formato PDF, mismo que mostrara los resultados de la pre-validación. Este documento es uno de los requisitos que el SRI solicitara conjuntamente con otra documentación, lo solicitara en medio magnético e impreso.

SERVICIO DE RENTAS INTERNAS
RESULTADO DE PREVALIDACIÓN DE SOLICITUDES
DE DEVOLUCIÓN DE IVA

SRI

RUC: 0968554150001 **GOBIERNO AUTÓNOMO DESCENTRALIZADO PARROQUIAL RURAL LA**

Estado: No aprobado **Solicitud de Verificación Previa:** 1649637

Fecha: 9/22/14 9:36 AM **Sector:** SECTOR PÚBLICO

Mes y Año solicitado: 6 / 2014

Requisitos	Presentó	Observaciones
CONTRIBUYENTE ESTÁ AL DÍA EN SUS OBLIGACIONES TRIBUTARIAS	SI	
EXISTE ANEXO PARA EL PERIODO	SI	
EXISTE DECLARACION PARA EL PERIODO	SI	
PRIMERA SOLICITUD DEL PERIODO	SI	
DECLARACION DE IVA ES DEFINITIVA	SI	
SOLICITUD DE DEVOLUCION PRESENTADA DENTRO DEL PLAZO LEGAL	SI	
ULTIMA DECLARACION PRESENTA VALORES MAYORES A CERO EN CAMPOS BASE	NO	Su declaración no registra información de Base Imponible en Compras o IVA en compras. Observaciones:
ANEXO TRANSACCIONAL SIN INCONSISTENCIAS	SI	
COMPROBANTES DE VENTA SIN INCONSISTENCIAS	SI	
ULTIMA DECLARACION Y ULTIMO ANEXO SIN DIFERENCIA MAYOR A LA ESPERADA	SI	
VALORES EN COMPRAS - ANEXO	SI	

Figura 54: Formato de Prevalidación.

En síntesis la pre-validación consiste en realizar una serie de pasos mediante un aplicativo de la página web del SRI, a fin de que la Administración Tributaria emita un documento en formato PDF llamado “Reporte”, mismo que debe confirmar que no existe inconsistencia o errores en la declaración del formulario 104 y el ATS.

De existir inconsistencia o errores, la Junta Parroquial procederá a realizar las correcciones necesarias para continuar con el proceso de la devolución del IVA caso contrario será uno de los motivos por el cual la AT no oficializará vía resolución al Ministerio de Finanzas proceda con la asignación presupuestaria respectiva.

5.1 Del reporte de pre-validación y errores

Del reporte de pre-validación

El reporte de pre-validación llamado “Resultado de pre-validación de solicitudes de devoluciones de IVA” (figura 54) muestra tres columnas a) requisitos, b) presentó y c) observaciones. En la segunda columna “Presentó” todos los campos sin excepción alguna deben decir “SI”. No obstante si uno o varios campos muestran la palabra “NO” se procede a corregir los errores.

De los errores en el reporte de pre-validación

Errores Anexo

Código	RUC	Razón Social	Tipo Anexo	Datos Documento
19	0915758035001	DE LA LSL GOMLZ STALIN XAVIER	Compras	Comprobante:001001-54, Autorización:1109538323, Fecha emisión:28/02/2011, Secuencial Comprobante Retención:00000040, Autorización comprobante Retención:000, Fecha emisión retención:30/11/2002

Descripción de los Códigos de Error

Código Error	Descripción Error
19	Autorización y Serie del Comprobante de Retención no pertenecen al agente de retención

Código	RUC	Razón Social	Tipo Anexo	Datos Documento
28	0920528312001	SOL ORZANO CORRIE / RAFAEL EDUARDO	Compras	Comprobante:001001-109, Autorización:1111340878, Fecha emisión:22/11/2012, Secuencial Comprobante Retención:001001-676, Autorización comprobante Retención:1111320338, Fecha emisión retención:29/11/2012
31	0990006807001	AGRIFAC S.A.	Compras	Comprobante:140001-8045, Autorización:1111014228, Fecha emisión:20/11/2012, Secuencial Comprobante Retención:001001-77777777, Autorización comprobante Retención:1111328330, Fecha emisión retención:20/11/2012
26	0920528312001	SOL ORZANO CORRIE / RAFAEL EDUARDO	Compras	Comprobante:001001-110, Autorización:1111340878, Fecha emisión:22/11/2012, Secuencial Comprobante Retención:001001-666, Autorización comprobante Retención:1111320338, Fecha emisión retención:22/11/2012

Código	RUC	Razón Social	Tipo Anexo	Datos Documento
28	0914241002001	JARA RUIZ MONICA SUSANA	Compra	Comprobante:001001 19, Autorización: 1094833120, Fecha emisión: 26/11/2012, Secuencia:1 Comprobante de Retención:001001 602, Autorización: comprobante Retención: 111328348, Fecha emisión retención:24/11/2012

Descripción de los Códigos de Error

Código Error	Descripción Error
28	Fecha de emisión del Comprobante (Compra) fuera del periodo de validez.
81	Secuencia del Comprobante de Retención no corresponde a la autorización.

Figura 55: Errores de la Prevalidación.

En las figuras 54 y 55 se muestran errores que suelen cometerse, como se observa el reporte muestra con exactitud cuál sería el error, en el ejemplo “error 19” muestra que el comprobante de venta 001-001-54, su número de autorización y serie del comprobante de retención no pertenece al agente de retención, en cambio el error de la figura 52 se produce cuando en el formulario 104 no se llenó el casillero correcto es decir los campos “sin derecho a crédito tributario”. A continuación se listan ejemplos de códigos error que pudieran originarse en la pre-validación.

Tabla 28

Descripción de errores de Prevalidación

Código error	Error
4	Comprador emite liquidación de compra a proveedor que tiene RUC
6	Se emitió liquidación de compra a proveedor que no existe en la base del Registro Civil
10	Cliente no existe en la base de RUC o Registro Civil
11	La cédula del proveedor está registrada como fallecido en la base del Registro Civil
12	La cédula del cliente está registrada como fallecido en la base del Registro Civil
14	RUC del establecimiento no está registrado
15	Verificar si el RUC del establecimiento está en estado ACTIVO
17	Comprobante de venta ya fue registrado en algún periodo
25	Secuencial del comprobante (compra) no corresponde a la autorización
27	Autorización, serie y tipo de comprobante (compra) no pertenece al proveedor
28	Fecha de emisión del comprobante (compra) fuera del periodo de validez
31	Secuencial del comprobante de retención no corresponde a la autorización
33	Comprobante (compra) modificado por una NC o ND ha sido dado de baja
34	Autorización, serie, secuencial y tipo de comprobante modificado por una NC o ND no pertenece al contribuyente
37	Autorización, serie, secuencial y tipo de comprobante modificado por una NC o ND no existe en la base de compras
87	Comprobante (compra) dado de baja

Nota: reportes de pre-validación emitidos por el SRI.

Entonces si la información es errónea el usuario de la Junta Parroquial procederá a cotejar y corregir con la información real además realizará la declaración sustitutiva del ATS o formulario 104 según corresponda. Pero si la información es correcta el usuario de la Junta Parroquial, debe acercarse a unas de las oficinas del SRI presentar fotocopia debidamente certificada “es fiel copia del original”, sello del GAD Parroquial en: factura, comprobante de retención o documento soporte que la AT en uso de sus facultades solicite, a fin de que un servidor por parte del SRI, verifique, constate y corrobore que los datos declarados en el respectivo ATS y formulario 104 son válidos, además de constatar la existencia de la factura, retención o documento que solicite la AT.

Una vez que se haya corregido los errores se vuelve a realizar los pasos del 1 al 12 con el fin de obtener el reporte de validación con todos los campos en estado “SI” ya que es uno de los documentos que se entrega en el departamento de devoluciones del SRI y tener derecho al reintegro del IVA del mes solicitado. A continuación se muestra la figura de un reporte de pre-validación con todos los campos en estado SI.

SRI

SERVICIO DE RENTAS INTERNAS
RESULTADO DE PREVALIDACION DE SOLICITUDES DE DEVOLUCION DE IVA

RIIC: 0988551680001 GOBIERNO AUTONOMO DESCENTRALIZADO PARROQUIAL RURAL
Estado: Aprobado Solicitud de Verificación Previa: 2983474
Fecha: 3/18/16 9:38 AM Sector: SECTOR PUBLICO

Mes y Año solicitado: 11 / 2011

Requisitos	Presentó	Observaciones
CONTRIBUYENTE ESTÁ AL DÍA EN SUS OBLIGACIONES TRIBUTARIAS	SI	
EXISTE ANEXO PARA EL PERIODO	SI	
EXISTE DECLARACION PARA EL PERIODO	SI	
PRIMERA SOLICITUD DEL PERIODO	SI	
DECLARACION DE IVA ES DEFINITIVA	SI	
SOLICITUD DE DEVOLUCION PRESENTADA DENTRO DEL PLAZO LEGAL	SI	
ULTIMA DECLARACION PRESENTA VALORES MAYORES A CERO EN CAMPOS BASE	SI	
COMPROBANTES DE VENTA SIN INCONSISTENCIAS	SI	
ULTIMA DECLARACION Y ULTIMO ANEXO SIN DIFERENCIA MAYOR A LA ESPERADA	SI	
VALORES EN COMPRAS ANEXO	SI	

Figura 56: Formato de Prevalidación sin errores.

Es menester dar a conocer que cuando transcurre las 72 horas y ya se procedió con las correcciones de errores en el reporte de validación o si no se hubieren presentado errores y ya transcurrió las 72 horas para obtener el reporte de pre-validación y el reporte aparece con un estado “NO VALIDADO” (ver figura 57), se debe enviar un mensaje al correo electrónico y adjuntado el reporte a la persona encargada de devolución del IVA del SRI, quien después de aproximadamente otras 72 horas remitirá el reporte de pre-validación sin el campo “NO VALIDADO” y listo para entregar con los demás documentos a fin de obtener la recuperación del IVA.

El estado “NO VALIDADO” es porque la Administración Tributaria no ha realizado el cruce de información respectiva

SERVICIO DE RENTAS INTERNAS		
RESULTADO DE PREVALIDACIÓN DE SOLICITUDES DE DEVOLUCIÓN DE IVA		
RUC:	0968538900001	GOBIERNO AUTÓNOMO DESCENTRALIZADO PARROQUIAL RURAL ORNI
Estado:	No aprobado	Solicitud de Verificación Previa: 3748707
Fecha:	7/28/16 2:32 PM	Sector: SECTOR PÚBLICO
Mes y Año solicitado: 12 / 2014		
Requisitos	Presentó	Observaciones
CONTRIBUYENTE ESTÁ AL DÍA EN SUS OBLIGACIONES TRIBUTARIAS	SI	
EXISTE ANEXO PARA EL PERIODO	SI	
EXISTE DECLARACIÓN PARA EL PERIODO	SI	
PRIMERA SOLICITUD DEL PERIODO	SI	
DECLARACIÓN DE IVA ES DEFINITIVA	SI	
SOLICITUD DE DEVOLUCIÓN PRESENTADA DENTRO DEL PLAZO LEGAL	SI	
ÚLTIMA DECLARACIÓN PRESENTA VALORES MAYORES A CERO EN CAMPOS BASE	NO	Su declaración no registra información de Base Imponible en Compras o IVA en compras.
COMPROBANTES DE VENTA SIN INCONSISTENCIAS	NO VALIDADO	Observaciones: No se ha realizado el cruce de la declaración con el anexo, RUC 0968538900001 , periodo fiscal 12/2014
ÚLTIMA DECLARACIÓN Y ÚLTIMO ANEXO SIN DIFERENCIA MAYOR A LA ESPERADA	SI	
VALORES EN COMPRAS - ANEXO	SI	

Figura 57: Prevalidación con error del SRI.

Observación: A la presente fecha el reporte de “Resultado de prevalidación de solicitudes de devolución de IVA” obtenido del proceso de prevalidación, se visualiza en el campo “Presentó” la palabra “NO”, este estado es el único campo que la Administración Tributaria está permitiendo.

6. Documentos habilitantes

Los documentos que se deben entregar en la ventanilla del departamento de devolución del Impuesto al Valor Agregado de la Administración Tributaria conforme lo estipula el artículo N° 4 de la Resolución No. NAC-DGERCGC-12-00106, publicada en R.O. 666 el 21 de marzo 2012, para la verificación de valores equivalentes al IVA son:

1. Dos solicitudes de Verificación de Valores del IVA, una para el SRI y la otra solicitud para el recibido y archivo del GAD, las solicitudes deben ser firmada por el Representante Legal del GAD o apoderado, de ser el caso y sello del GAD. La solicitud se encuentra publicada en la página web del SRI.

SISTEMA DE VERIFICACIÓN DE VALORES DEL IVA ORGANISMOS Y ENTIDADES DEL SECTOR PÚBLICO Y EMPRESAS PÚBLICAS			
ciudad	_____	de	_____ del
Señor	_____		
Director Regional	_____		
Servicio de Rentas Internas	_____		
Yo, _____ con cédula de ciudadanía N° _____ en mi calidad de representante legal de _____ con la razón social de la Institución Ejecutora, con No. del RUC _____ con domicilio tributario en la ciudad de _____ calle principal _____ No. _____ intersección _____ edificio _____ otorgo _____ con pleno conocimiento de las responsabilidades en que podría incurrir por falsedad, omisión, simulación, ocultación o engaño, declaro que en el mes de _____ del año _____ realicé compras y utilicé servicios gravados con IVA, los que suman una base imponible de _____ en el valor en números y letras de _____ dólares americanos e IVA de _____ en el valor en números y letras de _____ al ser compras locales gravadas con tarifa _____ de IVA, lo cual es consistente con la declaración y anexo del IVA presentados al servicio de rentas internas.			
De igual manera, declaro que realicé importaciones gravadas con el impuesto al valor agregado por un valor que suma _____ en el valor en números y letras de IVA.			
Por lo expuesto solicito me sean devueltos los valores que correspondan, de acuerdo a lo dispuesto en el artículo _____ en continuación del art. 72 de la Ley de Régimen Tributario Interno, conforme a la información contenida en _____			
Adhesivo Declaración de IVA No. _____			
Táxon de anexo de IVA o Transaccional No. _____			
Crédito en la cuenta:			
Nombre del Titular de la Cuenta: _____			
Institución Financiera: _____			
Tipo de cuenta: ahorro _____ Corriente _____ TR _____ TI _____ CC _____ GN _____ CE _____ FI _____			
No. _____			
estatemento: _____			
(Firma del Representante Legal o Apoderado)			
Nombre de la persona a quien se puede pedir aclaraciones de la información proporcionada:			
Teléfono:	_____	Fax:	_____
		e-mail:	_____

Figura 58: Formato de solicitud del IVA.

La información que se reporta en la figura 59 se encuentra en los comprobantes de venta de los que va solicitar el reintegro de IVA y que además ya fueron declarado y pagado. En uso de las facultades que goza la Administración Tributaria requerirá si así lo considera necesario copias certificadas de todos los comprobantes de ventas a la Junta Parroquial que solicita el reintegro de IVA. Si se realiza la petición por reintegro de IVA de los siguientes comprobantes de ventas: boletos aéreos, tiquetes electrónicos y comprobantes de ventas por reembolso de gastos y sus respectivos comprobantes de venta motivo del reembolso, SIEMPRE, deberán presentar copias certificadas sin necesidad que el SRI lo solicite.

6. Adjuntar certificado emitido por la entidad bancaria, en copia simple y en el cual debe constar el número del RUC, razón social de la Junta Parroquial, así como el número y detalle de la cuenta respectiva al que se acreditará el valor por reintegro de IVA. Cabe recordar que esta información debe coincidir con la digitada en la solicitud de verificación de valores del IVA (ver parte de abajo de la figura 58).
7. Talón Resumen definitivo del Anexo Transaccional Simplificado, impreso y en medio magnético.

Nota: los puntos 3, 4 y 6 se presentan por una sola vez y por tanto será en la primera solicitud de devolución que se realice.

7. Consideraciones que la Junta Parroquial debe tener presente en el proceso de la devolución del IVA

- **Consideración 1:**

- a. Estar inscrito en el Registro único de Contribuyentes (RUC).
- b. El RUC de la Junta Parroquial debe estar en estado activo.
- c. Haber realizado la declaración del IVA del mes que se va a solicitar la devolución del IVA.
- d. Haber realizado la declaración del Anexo Transaccional Simplificado (ATS) del mes que se va a solicitar la devolución del IVA.

- **Consideración 2:**

En el mismo CD (medio magnético) se puede entregar:

- 1 Reporte de la pre-validación
- 2 Formato en excel con el detalle de los comprobantes de ventas
- 3 Talón resumen definitivo del ATS
- 4 Un CD por periodo a solicitar.

- **Consideración 3:**

Los documentos que se entregan y que fueron detallados en el paso 6, son por cada periodo a solicitar la devolución por concepto de IVA.

• **Consideración 4:**

En la solicitud de verificación de valores de IVA (ver figura 58 o 60) se solicita:

- a) Adhesivo de declaración de IVA, y
- b) Talón de Anexo de IVA o Transaccional.



Figura 60: Formato de información de ATS y Formulario 104.

a) El adhesivo de la declaración del IVA, se lo toma del formulario 104 “Declaración Mensual de IVA”. Nos vamos a la parte de abajo del formulario y se anota el número del serial, tal como lo muestra la figura siguiente:

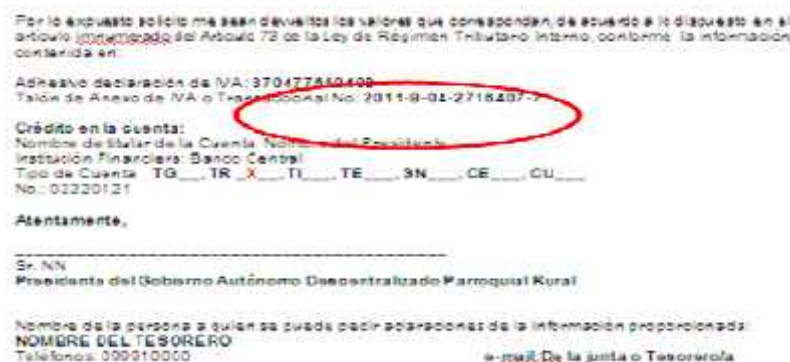

Figura 61: Formulario 104.

b) El Talón de Anexo de IVA o Transaccional, lo encontramos en el Talón Resumen Del Anexo Transaccional Definitivo que se obtiene del portal del SRI:

TALÓN RESUMEN DEL ANEXO TRANSACCIONAL				
SERVICIO DE RENTAS INTERNAS - RIG -				
"GOBIERNO AUTÓNOMO DESCENTRALIZADO PARROQUIAL RURAL LA VICTORIA"				
RUC: 0968564150001				
Período: Enero 2011				
Talón # 2011-9-04-2716407-7				
Información SUSTITUTIVA				
DETALLES				
COMPRAS				
Transacción	N° Reg.	BI Tarifa 0%	BI Tarifa 12%	Base No Objeto de IV
<div style="border: 1px solid black; background-color: #c00000; color: white; padding: 5px; display: inline-block;">Este es el número de TALON ANEXO</div>				

Figura 62: Declaración definitiva ATS.

8. Emisión de resolución por parte de la Administración Tributaria

Una vez que la AT realice las validaciones y verificaciones del caso se pronunciará con la resolución (acto administrativo) e informará al Ministerio de Finanzas y a la Junta Parroquial, sobre el contenido del referido acto administrativo. De ser el caso el Ministerio de Finanzas iniciará el proceso de asignación presupuestaria (Resolución NAC-DGERCGC12-00106, 2012).

DIRECCIÓN GENERAL DEL SERVICIO DE RENTAS INTERNAS

ASUNTO: Se atiende devolución del Impuesto al Valor Agregado a Entidades y Organismos del Sector Público y Empresas Públicas

CONTRIBUYENTE: JUNTA PARROQUIAL LA VICTORIA GUAYAS

RUC: 0968564150001

RESOLUCIÓN No. NAC-DNFRDVB11-78255

EL DELEGADO DEL DIRECTOR GENERAL DEL SERVICIO DE RENTAS INTERNAS

CONSIDERANDO:

1. Que, de conformidad con lo que dispone el artículo 7, numeral 6 de la Ley de Creación del Servicio de Rentas Internas, el Director General del Servicio de Rentas Internas, puede delegar sus atribuciones a los funcionarios que se determinen en el Reglamento Orgánico Funcional;
 2. Que, mediante Resolución No. NAC-DGERCGC11-00144 publicada en el Registro Oficial No. 443 de 09 de mayo de 2011, el Director General del Servicio de Rentas Internas delegó al Director Nacional Financiero, al Jefe del Departamento Financiero Tributario y al Jefe del Área de Registro y Control de Recaudación Tributaria la atribución de resolver las peticiones administrativas de devolución automática del Impuesto al Valor Agregado de entidades y organismos del sector público y empresas públicas;
 3. Que, el artículo 225 de la Constitución de la República del Ecuador señala las instituciones y entidades que conforman el "Sector Público";
 4. Que, el primer inciso del artículo 315 de la Constitución de la República del Ecuador establece que "el Estado constituirá empresas públicas para la gestión de sectores estratégicos, la prestación de servicios públicos, el aprovechamiento sustentable de recursos naturales o de bienes públicos y el desarrollo de otras actividades económicas";
 5. Que, el artículo innumerado, agregado a continuación del artículo 73 de la Ley de Régimen Tributario Interno, dispone que el Impuesto al Valor Agregado pagado en la adquisición local e importación de bienes y demanda de servicios que efectúen las entidades y organismos del sector público y empresas públicas, les será reintegrado en el plazo y forma determinados por el Servicio de Rentas Internas mediante Resolución. El Ministerio de Finanzas realizará la acreditación en la cuenta correspondiente, pudiendo proveer los fondos al Servicio de Rentas Internas para que realice tal acreditación;
 6. Que, la Resolución No. NAC-DGERCGC10-00046 publicada en el Suplemento del Registro Oficial No. 136 del 24 de febrero de 2010 y sus reformas contenidas en las Resoluciones Nos. NAC-DGERCGC10-00120 publicada en el Suplemento del Registro Oficial No. 171 de 14 de abril de 2010 y NAC-DGERCGC11-00356-A publicada en el Registro Oficial No. 556 del 14 de octubre de 2011, establecen las Normas de Procedimiento para la Devolución del Impuesto al Valor Agregado (IVA) a Entidades y Organismos del Sector Público y Empresas Públicas, de conformidad con la ley;
-

7. Que el artículo 3 de la Resolución No. NAC-DGERCGC10-00046 y sus reformas estipuladas en el artículo 1 de la Resolución No. NAC-DGERCGC10-00120 y artículo 2 de la Resolución No. NAC-DGERCGC11-00356-A, establecen los requisitos para proceder a la devolución automática del IVA;
8. Que, con fecha 27 de Diciembre de 2011, el Servicio de Rentas Internas ha verificado el cumplimiento de los requisitos establecidos en el artículo 3 de la Resolución No. NAC-DGERCGC10-00046 publicada en el Suplemento del Registro Oficial No. 136 del 24 de febrero de 2010, por parte del contribuyente **JUNTA PARROQUIAL LA VICTORIA GUAYAS**, por lo que procede la devolución del Impuesto al Valor Agregado, de conformidad con la ley;
9. Que, el artículo 4 de la Resolución No. NAC-DGERCGC10-00046 publicada en el Suplemento del Registro Oficial No. 136 del 24 de febrero de 2010 establece que, "la devolución del IVA, a las entidades y organismos del sector público y empresas públicas, procederá sobre la totalidad del impuesto pagado y declarado en el mes por concepto de adquisiciones de bienes, demanda de servicios e importaciones. Para el caso de aquellas que realizan transferencias de bienes o prestan servicios gravados con tarifa 12% de IVA, el reintegro del impuesto corresponderá a aquel que no haya podido ser compensado con el IVA percibido en sus ventas. Para efectos de esta devolución no se aplicará el factor de proporcionalidad de crédito tributario";
10. Que, la liquidación del valor a devolver de acuerdo al detalle de los valores contenidos en la declaración de Impuesto al Valor Agregado del contribuyente **JUNTA PARROQUIAL LA VICTORIA GUAYAS**, del mes **JUNIO** del año 2011 signada con adhesivo No. 870501260711, es la siguiente:

LIQUIDACIÓN PERÍODO FISCAL JUNIO del 2011	
IMPUESTO TOTAL DE ADQUISICIONES NETAS OBJETO DE IVA E IMPORTACIONES NETAS (a)	USD. 574.44
IMPUESTO RESULTANTE CANCELADO EN EL MES (b)	USD. 0.00
IMPUESTO TOTAL DE VENTAS (c)	USD. 0.00
VALOR A DEVOLVER (a+b-c)	USD. 574.44

RESUELVE:

1. **RECONOCER** la devolución del Impuesto al Valor Agregado a JUNTA PARROQUIAL LA VICTORIA GUAYAS según los considerandos de la presente Resolución, por el valor de USD. 574.44 (QUINIENTOS SETENTA Y CUATRO 44/100 DOLARES DE LOS ESTADOS UNIDOS DE NORTEAMÉRICA), correspondiente al período fiscal JUNIO de 2011.
2. **COMUNICAR** esta resolución a través del Departamento Financiero Tributario del Servicio de Rentas Internas, al Ministerio de Finanzas para que el valor de la devolución del IVA mencionado en el numeral resolutivo 1, sea devuelto a favor del contribuyente JUNTA PARROQUIAL LA VICTORIA GUAYAS, mediante crédito en su cuenta TR No. 2220121 del BANCO CENTRAL DEL ECUADOR de acuerdo a los parámetros que esa Secretaría de Estado defina para el efecto.
3. **COMUNICAR** al/ a la contribuyente que la Administración Tributaria se reserva el derecho de verificar que el monto devuelto sea el correcto, así como los documentos de sustento de la devolución, la veracidad de los datos consignados en su declaración, de las transacciones implícitas en la misma y de toda documentación contable relacionada. En este sentido, en caso de comprobar que en la referida información se hubieren configurado actos dolosos de simulación, ocultación, omisión, falsedad o engaño, por los que se dejó de pagar en todo o en parte los tributos realmente debidos, en provecho propio o de un tercero, estos hechos se considerarán defraudación fiscal, conforme lo señala el Art. 342 del Código Tributario, cuyas sanciones se especifican en el Art. 345 del mismo cuerpo legal, sin perjuicio del inicio de las demás acciones legales a que hubiera lugar, de conformidad con la ley.
4. **COMUNICAR** al contribuyente que en caso de presentarse declaraciones sustitutivas de las que se desprenda un monto mayor al previamente devuelto y, aquellos a quienes se les haya determinado devoluciones indebidas por efectos de un control posterior, quedando suspendida la devolución automática, deberán presentar la correspondiente solicitud de devolución del IVA, la cual será atendida mediante resolución que se notificará en el plazo máximo de 30 días, contados a partir de la presentación de dicha solicitud.

Para el efecto, la Administración Tributaria procederá a realizar un control previo a la devolución de IVA, para lo cual, en uso de sus facultades, podrá requerir durante el análisis del trámite, la exhibición de los comprobantes de venta, registros contables y los respectivos soportes, con el fin de constatar la existencia de las transacciones, retenciones de impuestos o pagos que dan lugar al saldo solicitado en devolución.

5. **DISPONER** que el Departamento Financiero Tributario del Servicio de Rentas Internas proceda con el registro de las transacciones implícitas.

6. **NOTIFICAR** electrónicamente con el contenido de la presente Resolución a la institución **JUNTA PARROQUIAL LA VICTORIA GUAYAS**, de conformidad con lo que establece el Código Tributario, la Ley de Comercio Electrónico, Mensajes de Datos y Firma Electrónica, la Resolución No. NAC-DGERCGC09-00860 y el Acuerdo de Confidencialidad y Uso de Claves de Medio Electrónico para el Sector Público; a través del buzón del contribuyente ubicado en "TU PORTAL", en la página WEB del Servicio de Rentas Internas.

NOTIFÍQUESE.- QUITO a, 30 de diciembre de 2011

**BARAHONA LUCERO EVELYN DEL ROCIO
JEFE NACIONAL DE AREA. - FINANCIERA
SERVICIO DE RENTAS INTERNAS**

Figura 63: Resolución del proceso de devolución del IVA.

9. Asignación presupuestaria por parte del Ministerio de Finanzas

De la Ley de Fomento Ambiental y Optimización de los Ingresos del Estado se extrae: los valores equivalentes al IVA pagado por las Juntas Parroquiales serán asignados vía transferencia presupuestaria de capital, con cargo al Presupuesto General del Estado y el Ministerio de Finanzas los acreditará en la cuenta correspondiente. Los valores a devolverse no serán parte de los ingresos permanentes del Estado Central.

Los valores a transferir serán asignados en los plazos, condiciones y formas que determine el Ministerio de Finanzas (2011, pág. 7).

10. Registro contable de la Junta Parroquial por asignación presupuestaria del IVA recuperado.

Una vez que el Ministerio de Finanzas procedió a realizar el crédito en la cuenta bancaria de la Junta Parroquial, el Tesorero conciliara con el respectivo estado de cuenta y procederá a realizar el registro contable por la asignación recibida, siendo el reconocimiento del ingreso el siguiente:

- Registro contable cuando la recuperación del IVA se efectivizó en el mismo año.

JUNTA PARROQUIAL "XYZ"
LIBRO DE ENTRADA ORIGINAL
EJERCICIO 2015

AFECTACION PATRIMONIAL Y COSTOS					AFECTACION PRESUPUESTARIA			
FECHA	CODIGO	DESCRIPCION	DEBE	HABER	CODIGO	COMPROMISO	DERECHO / OBLIGACION	COBRADO / PAGADO
21-Feb	113.28	Ctas por Cob Transf y Don de Capital e Inversión	3.600,00					
	626.30.03	Del PGE a GAD- Parroquiales Rurales		3.600,00	28.10.03		3.600,00	
		Derecho Monetario						
	111.03	BCE Moneda de Curso Legal	3.600,00					
	113.28	Ctas por Cob Transf y Don de Capital e Inversión		3.600,00	28.10.03			3.600,00
		Recuperación del IVA						
		Suman	7.200,00	7.200,00			3.600,00	3.600,00

Figura 64: Recuperación del IVA en el mismo año.

- Registro contable cuando la recuperación del IVA no se efectivizó en el mismo año

1)

JUNTA PARROQUIAL "XYZ"
LIBRO DE ENTRADA ORIGINAL
EJERCICIO 2015

AFECTACION PATRIMONIAL Y COSTOS					AFECTACION PRESUPUESTARIA			
FECHA	CODIGO	DESCRIPCION	DEBE	HABER	CODIGO	COMPROMISO	DERECHO / OBLIGACION	COBRADO / PAGADO
21-Nov	113.28	Ctas por Cob Transf y Don de Capital e	60,00		28.10.03		60,00	
	626.30.03	Del PGE a GAD- Parroquiales Rurales		60,00				
		Derecho Monetario por recuperación del IVA						
		Suman	60,00	60,00			60,00	

Figura 65: Devengado del ingreso por recuperación del IVA.

2)

JUNTA PARROQUIAL "XYZ"
LIBRO DE ENTRADA ORIGINAL
EJERCICIO 2015

AFECTACION PATRIMONIAL Y COSTOS					AFECTACION PRESUPUESTARIA			
FECHA	CODIGO	DESCRIPCION	DEBE	HABER	CODIGO	COMPROMISO	DERECHO / OBLIGACION	COBRADO / PAGADO
30-Dic	626.30.03	Del PGE a GAD- Parroquiales Rurales	60,00					
	618.03	Resultado del ejercicio vigente		60,00				
		P/r asiento de cierre del grupo 62						
	124.98.01	Ctas por Cobrar Años Anteriores	60,00					
	113.28	Ctas por Cob Transf y Don de Capital e Inversión		60,00				
	P/r asiento de cierre del grupo 113							
		Suman	120,00	120,00				

Figura 66: Cierre de la cuenta del IVA al finalizar el ejercicio fiscal.

3)

JUNTA PARROQUIAL "XYZ"
LIBRO DE ENTRADA ORIGINAL
EJERCICIO 2016

AFECTACION PATRIMONIAL Y COSTOS					AFECTACION PRESUPUESTARIA			
FECHA	CODIGO	DESCRIPCION	DEBE	HABER	CODIGO	COMPROMISO	DERECHO / OBLIGACION	COBRADO / PAGADO
21-Ene	113.98	Ctas por Cobrar Años Anteriores	60,00		38.01.01		60,00	
	124.98.01	Ctas por Cobrar Años Anteriores		60,00				
	111.03	BCE Moneda de Curso Legal	60,00					
	113.98	Ctas por Cobrar Años Anteriores		60,00				
		Recuperación del IVA AA						
		Suman	120,00	120,00			60,00	60,00

Figura 67: Registro del IVA recuperado en el año siguiente.

Como se puede observar cuando el ingreso por concepto de IVA no se efectivizo se procede a realizar 2 registros contables en el mismo ejercicio fiscal y el tercer registro se realiza cuando se transfirió dicho valor, para efecto didáctico los asientos se los realizo en libros de diarios independiente, en donde el primer asiento se contabiliza el derecho monetario por recuperación del IVA y como no se efectivizo en el mismo año se procede a realizar los asientos de cierre al finalizar el ejercicio fiscal (2do asiento) y finalmente el tercer asiento es cuando se efectivizo el ingreso en un periodo distinto.

11. Uso del recurso económico: IVA recuperado

Es imperativo dejar expresado que el procedimiento de la devolución del IVA se lo debe realizar en los tiempos oportunos (mes a mes) a fin de que el recurso económico regrese en el mismo ejercicio fiscal y de esta manera se ejecute en los gastos de inversión que la Junta Parroquial haya planificado y presupuestado.

Si la junta parroquial no realiza el proceso de la devolución del IVA deja en claro que no está ejecutando la totalidad del presupuestado que el Estado le haya asignado en determinado ejercicio fiscal, es decir no estaría ejecutando toda la inversión pública a través de los diferentes programas o proyectos.

No obstante en materia tributaria la Junta Parroquial podría perder el derecho a recuperar los valores por concepto de IVA ya que el Código Tributario en su capítulo VI expresa que la obligación tributaria se puede extinguir para este caso por la “prescripción de la acción de cobro en el plazo de cinco años, contados desde la fecha en la fueron exigible; y, en siete años, desde aquella en que debió presentarse la correspondiente declaración, si ésta resultare incompleta o si no se la hubiere presentado ”.



Figura 68: Los valores recuperados por concepto del IVA se destinan a programas o proyectos en donde los únicos beneficiarios es la colectividad rural.

Conclusiones y Recomendaciones

Conclusiones

Logrado los objetivos planteados en la investigación, se llega a las siguientes conclusiones.

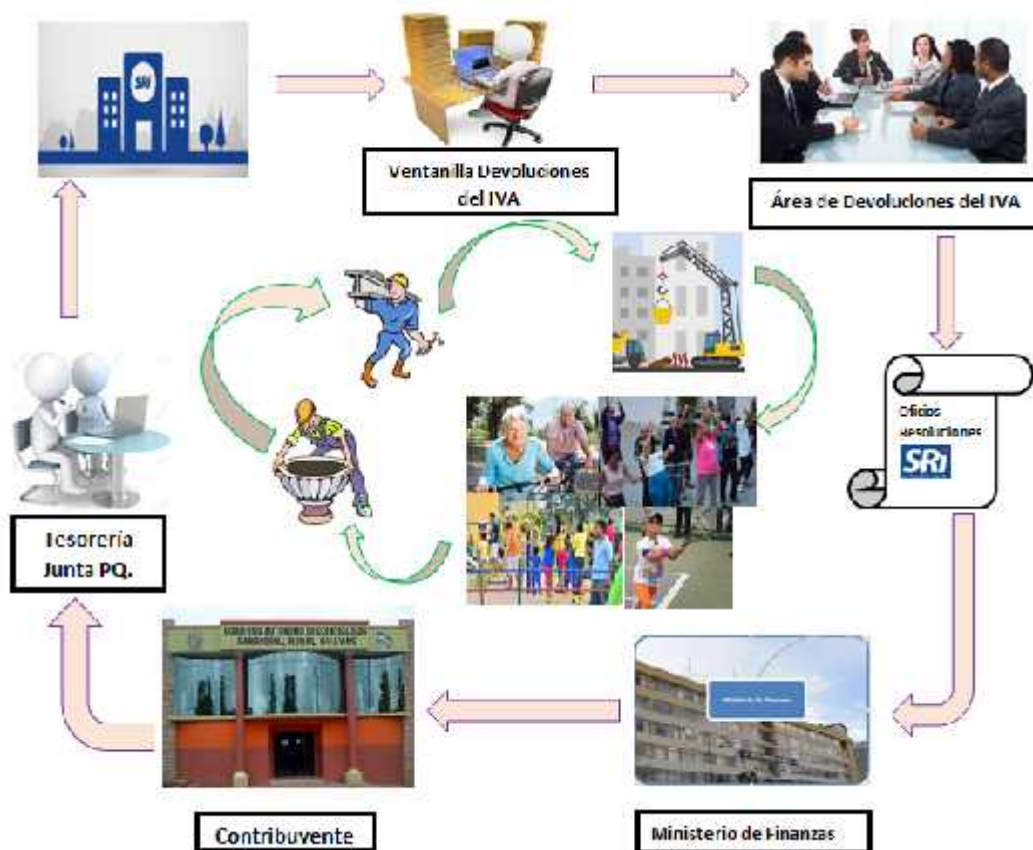
- Existe carga laboral en una sola persona y esto se da en muchas de las Juntas Parroquiales teniendo que desempeñar dos funciones la del Tesorero y Secretario-Tesorero, el exceso laboral ocasiona que el Tesorero no cumpla al máximo sus funciones, además de no cumplirse con la norma de control interno emitido por la CGE, que es “segregación de funciones”.
- El Ministerio de Trabajo no coadyuva a la segregación de funciones, para los cargos de Secretario y Tesorero, por cuanto en las escalas remunerativas dispuestas por el propio ministerio, los cargos se ven segregado a partir del presupuesto que maneje la entidad; es decir se ven condicionado al presupuesto que maneje la Junta Parroquial.
- Por los desconocimientos tributarios y contables se puede determinar que el responsable de la Unidad de Tesorería va aprendiendo empíricamente el proceso de devolución del IVA.
- Las entidades competentes como el Ministerio de Finanzas y el Servicio de Rentas Internas no han diseñado manuales o capacitaciones concurrentes que involucre únicamente a las Junta Parroquiales, este sector de Gobierno es la más pequeña en comparación con los otros niveles de Gobierno Seccionales, por lo que demanda determinado grado de atención personal.

- Las instancias organizativas de los Gobiernos Parroquiales no han creado mecanismos que permitan ayudar de una mejor manera, en este proceso a sus asociados.
- Al no realizar el proceso de devolución del IVA de una manera continua no se está ejecutando al 100% el presupuesto, sobretodo en el gasto de inversión.

Recomendaciones

- A los ejecutivos de las Juntas Parroquiales que por cuestiones presupuestarias no pueden separar los cargos de Secretario y Tesorero, al momento de contratar elijan a un CPA, quien realizara de manera exitosa el proceso de devolución del IVA.
- Al responsable del área de Tesorería no esperar el 28 del mes subsiguiente para declarar el ATS y en lo posterior realizarlo conjuntamente con las declaraciones y pagos de los formularios 103 y 104, así solicitara con prontitud el IVA que haya pagado al adquirir bienes y/o servicios.
- A las instancias organizativas de los Gobiernos Parroquiales, implementar mecanismos que coadyuven realizar este procedimiento de una mejor manera y monitorear los procesos realizados.
- Al Ministerio de Finanzas y al Servicio de Rentas internas realizar capacitaciones por lo menos una vez al año sobre este tema y dirigidos únicamente a las Juntas Parroquiales; es fundamental realizar dichas capacitaciones en cada cambio de periodo electoral.
- Al Ministerio de Trabajo no condicionar la separación de dos áreas administrativas, basados en la realidad presupuestaria, estas áreas son

fundamentales para la operatividad de las Juntas Parroquiales, además se viola la normativa emitida por la CGE en cuanto a “segregación de funciones”.

Referencias

Idalberto Chiavenato. (2001). *Administración Proceso Administrativo* (3a edición ed.).

Bogotá: M.C Graw Hill Interamericana.

Administración Federal de Ingresos Públicos. (2016). *Biblioteca electrónica*. Obtenido de

AFIP Argentina: http://biblioteca.afip.gob.ar/dcp/TOR_C_020631_1997_03_26

Alexander Hamilton Institute Incorporated. (1998). *Guía práctica para elaborar manuales*

de políticas y procedimientos . New York: Modern Business Reports.

Alvarez, D. (02 de Marzo de 2011). *Impuestos*. Obtenido de Definiciones de impuestos:

<http://impuestos6d.blogspot.com/2011/03/definiciones-de-impuestos.html>

Asamblea Constituyente. (1946). *Constitución Política de la República del Ecuador*.

Obtenido de [http://www.cancilleria.gob.ec/wp-](http://www.cancilleria.gob.ec/wp-content/uploads/2013/06/constitucion_1946.pdf)

[content/uploads/2013/06/constitucion_1946.pdf](http://www.cancilleria.gob.ec/wp-content/uploads/2013/06/constitucion_1946.pdf)

Asamblea Constituyente. (1967). Constitución de 1967. *Capítulo XI*. Obtenido de

http://www.cancilleria.gob.ec/wp-content/uploads/2013/06/constitucion_1967.pdf

Asamblea Nacional. (2008). Constitución de la República del Ecuador. *Registro Oficial*

No. 449.

Asamblea Nacional. (2011). Ley de Fomento Ambiental y Optimización de los Ingresos del

Estado. *Suplemento del Registro Oficial 583*.

Asamblea Nacional. (2016). Registro Oficial No. 759. *Ley orgánica de solidaridad y*

corresponsabilidad ciudadana para la reconstrucción y reactivación de las zonas

afectadas por el terremoto del 16 de abril de 2016.

- Asamblea Nacional Constituyente. (1998). *Constitución de 1998*. Obtenido de http://www.cancilleria.gob.ec/wp-content/uploads/2013/06/constitucion_1998.pdf
- Bernal, C. (2010). *Metodología de la investigación administración, economía, humanidades y ciencias sociales* (tercera edición ed.). Bogotá: Pearson.
- Centro de Estudios de las Finanzas Públicas. (2015). Revista Finanzas Públicas. (D. Reyes Mendoza, Ed.) *Finanzas Públicas*, 6(20), 333.
- Congreso Nacional. (2000). Ley Orgánica de las Juntas Parroquiales Rurales. *Registro Oficial No. 193*.
- Contraloría General del Estado. (16 de Noviembre de 2009). *Acuerdo 039 CG*. Obtenido de Normas de control interno para las entidades, organismos del sector público y personas jurídicas de derecho privado que disponga de recursos públicos: <http://ai.espe.edu.ec/wp-content/uploads/2012/07/ACUERDO-039-CG-3-Acuerdo-NCI.pdf>
- Contraloría General del Estado. (2009). *Normas Control Interno para las entidades organismo del sector público y personas jurídicas de derecho privado que dispongan de recursos públicos*. Quito.
- Contraloría General del Estado. (16 de noviembre de 2009). *Normas de Control Intrno para las entidades, organismos del sector público y personas jurídicas dederecho privado que dispongan de recursos públicos*. Obtenido de <http://www.contraloria.gob.ec/documentos/normatividad/ACUERDO%20039%20CG%202009%205%20Normas%20de%20Control%20Interno.pdf>

- Cooperación de Estudios y Publicaciones. (2016). Coficicación de la Ley del Registro Único de Contribuyentes. En C. d. Publicaciones, *Ley de Régimen Tributario Interno* (págs. 1-8). Quito: Legislación Codificada.
- Cooperación de Estudios y Publicaciones. (2016). Reglamento de comprobantes de venta, retención y documentos complementarios. En C. d. Publicaciones, *Ley Orgánica de Régimen Tributario Interno* (págs. 1-28). Quito: Legislación Codificada.
- Cooperación de Estudios y Publicaciones. (2016). Reglamento para la aplicación de la Ley de Registro Único de Contribuyente. En C. d. Publicaciones, *Ley de Régimen Tributario Interno* (págs. 1-10). Quito: Legislación Codificada.
- Cooperación de Estudios y Publicaciones. (2016). Reglamento para la aplicación de la Ley Orgánica de Régimen Tributario Interno. En C. d. Publicaciones, *Ley Orgánica de Régimen Tributario Interno* (págs. 1-111). Quito: Legislación Codificada.
- Cooperación de Estudios y Publicaciones. (2016). *Ley Orgánica de Régimen Tributario Interno*. Quito: Legislación Codificada.
- Cueva Menéndez, M., & Quiñonez Moyón, J. (2016). *Análisis del procedimiento para la devolución del IVA en el sector exportador de la Provincia del Guayas, caso bienes*. Obtenido de <http://repositorio.ucsg.edu.ec/bitstream/3317/5393/1/T-UCSG-PRE-ECO-CICA-222.pdf>
- De la Garza, S. F. (2008). *Derecho Financiero Mexicano* (28 ava edición ed.). Monterrey: Editorial Porrúa.
- De la Guerra Zuñiga, E. (2012). *El Régimen Tributario Ecuatoriano*. Quito: Corporación de Estudios y Publicaciones.

Dirección de Impuestos y Aduanas Nacionales. (2016). *Normas Técnicas-Doctrinas DIAN*.

Obtenido de DIAN Colombia:

http://www.dian.gov.co/__05256fba00815fe5.nsf/0/88ccc9eaa5494e3705257fef005914d0?OpenDocument&Highlight=2,estatuto,tributario,624

Durango Flores, W. (1979). *Legislación Tributaria Ecuatoriana*. Quito: Editorial Universitaria.

Edición Pastoral. (2005). *La Biblia*. Madrid: Editorial Verbo Divino.

Espino, L. (2008). *Un poco de informática, derecho y ciencia sociales*. Obtenido de <https://luisespino.wordpress.com/2008/03/08/la-norma-juridica/>

Fenochietto, R. (2001). *Impuesto al Valor Agregado, Análisis económico, técnico y jurídico*. Buenos Aires: Editorial La Ley.

Fidias G. Arias. (2012). *El Proyecto de Investigación Introducción a la metodología científica* (Sexta edición ed.). Carácas: Editorial Episteme.

García Pinargote, M. (2014). *Memorias históricas de la ruralidad del Ecuador*. Quito: Grafinpren.

Giuliani Fonrouge, C. (2004). *Derecho Financiero*. Buenos Aires, Argentina: Talleres gráficos de la "Ley" SA.

Grasso, L. (2006). *Encuestas. Elementos para su diseño y análisis*. Córdoba, Argentina: Editorial Brujas.

Guajardo. (2011). *Contabilidad*. Obtenido de <https://contabilidadesca.files.wordpress.com/2011/08/estados-financieros-bc3a1sicos.pdf>

Guajardo Cantú, G., & Andrade de Guajardo, N. (2011). *Contabilidad Financiera* (Quinta edición ed., Vol. Sexta edición). México D.F.: Mc Graw Hill Interamericana.

H Congreso Nacional. (1981). Ley No. 83 publicada en Registro Oficial No. 83. *Ley del impuesto a la transacciones mercantiles y a la prestación de servicios*.

H Congreso Nacional. (1989). Ley No. 056 publicada en Registro Oficial No. 341. *Régimen Tributario Interno*.

H. Congreso Nacional. (1970). Decreto No. 466 publicado en Registro Oficial No. 429. *Impuesto a las transacciones mercantiles y prestación de servicios (ITM)*.

Hernández Sampieri, R., Fernández Collado, C., & Baptista Lucio, M. d. (2014). *Metodología de la Investigación* (Sexta edición ed.). México DF, México: Mc Graw Hill.

Hernández Sampieri, R., Fernández Collado, C., & Baptista Lucio, M. d. (2014). *Metodología de la Investigación* (Quinta ed.). (J. Mares Chacón, Ed.) México DF, México: Mc Graw Hill.

Lucien Mehl. (1964). *Elementos de ciencia fiscal*. Barcelona: Bosch Casa Editorial.

M. en C. Eduardo Bustos Farías. (2003). *Proceso Administrativo*. Obtenido de <http://www.lettrak.com.co/alejandro/material/adm/planeacion.pdf>

Merizalde Vizcaino, A. (2005). *Devolución del IVA en instituciones financieras públicas y su impacto en los ingresos del presupuesto del gobierno (aplicado al Banco del Estado)*. Obtenido de <http://repositorio.uasb.edu.ec/bitstream/10644/2441/1/T0354-MDE-Merizalde-Devoluci%C3%B3n.pdf>

Merizalde Vizcaino, A. (2005). *Devolución del IVA en instituciones financieras públicas y su impacto en los ingresos del presupuesto del Gobierno (aplicado al Banco del Estado)*. Obtenido de <http://repositorio.uasb.edu.ec/bitstream/10644/2441/1/T0354-MDE-Merizalde-Devoluci%C3%B3n.pdf>

Ministerio de Coordinación de la Política y Gobiernos Autónomos Descentralizados. (2014). *Código Orgánico de Organización Territorial, Autonomía y Descentralización*. Quito: Imprenta Gráfica Lituma.

Ministerio de Finanzas . (2016). *Catálogo General de Cuentas Contables del Sector Público no Financiero*. Obtenido de http://www.finanzas.gob.ec/wp-content/uploads/downloads/2016/04/MATRIZ_DEL-CATALOGO-DE-CUENTAS-28-04-2016.pdf

Ministerio de Finanzas . (2016). *Catálogo General de Cuentas Contables del Sector Público*. Obtenido de <http://www.finanzas.gob.ec/wp-content/uploads/downloads/2014/06/Clasificador-Presupuestario-de-Ingresos-y-Gastos-del-Sector-P%C3%BAblico-Actualizado-al-12-junio-2014.pdf>

Ministerio de Finanzas. (2001). *Manual de Contabilidad Gubernamental*. Obtenido de <http://www.finanzas.gob.ec/wp-content/uploads/downloads/2012/09/Manual-contabilidad-CAPITULOII.pdf>

Ministerio de Finanzas. (2007). Acuerdo Mnisterial 447 Normas técnicas de presupuesto, contabilidad y tesorería. *Suplemento del Registro Oficial 259*.

Ministerio de Finanzas. (2010). *Código Orgánico de Planificación Y Finanzas Públicas*. Quito.

- Ministerio de Finanzas. (2010). *Directrices de la programación presupuestaria 2011-2014 y proforma del presupuesto general del Estado 2011*. Obtenido de Directrices 2011 a 2014: <http://www.finanzas.gob.ec/wp-content/uploads/downloads/2012/08/A%C3%B1o-2011.pdf>
- Ministerio de Finanzas. (2011). *Normas técnicas de presupuesto*. Obtenido de http://www.finanzas.gob.ec/wp-content/uploads/downloads/2016/04/Anexo_Acuerdo-Ministerial-067-Normativa-de-Contabilidad-Gubernamental.pdf
- Ministerio de Finanzas. (2012). Acuerdo Ministerial 312 Instructivo para que las Entidades del Sector Público regulen y compensen las cuentas por cobrar IVA en compras. *Suplemento del Registro Oficial 849*.
- Ministerio de Finanzas. (29 de MAYO de 2015). *Acuerdo Ministerial 0197 Asignación de recursos a los GAD's*. Obtenido de http://www.finanzas.gob.ec/wp-content/uploads/downloads/2015/06/AM-2015-0197_MET_2015.pdf
- Ministerio de Finanzas. (2016). *Acuerdo N° 067: Actualización de Normas Contables Gubernamentales*. Obtenido de http://www.finanzas.gob.ec/wp-content/uploads/downloads/2016/04/Anexo_Acuerdo-Ministerial-067-Normativa-de-Contabilidad-Gubernamental.pdf
- Ministerio de Finanzas. (2016). *Acuerdo No. 0101: Asignaciones 2016 para los GAD's*. Obtenido de Ministerio de Finanzas: http://www.finanzas.gob.ec/wp-content/uploads/downloads/2016/06/ACU-2016-0101_bajado6.pdf
- Ministerio de Finanzas. (2016). *Clasificador Presupuestario de Ingresos y Gastos del Sector Público*. Obtenido de http://www.finanzas.gob.ec/wp-content/uploads/downloads/2016/06/Clasificador_Presupuestario_de_Ingresos_y_Gastos_del_Sector_P%C3%BAblico.pdf

content/uploads/downloads/2014/06/Clasificador-Presupuestario-de-Ingresos-y-Gastos-del-Sector-P%C3%BAblico-Actualizado-al-12-junio-2014.pdf

Ministerio de Finanzas. (s.f.). Acuerdo Ministerial 0053.

Ministerio de Finanzas del Ecuador. (2015). *Acuerdo No 0197*,. Quito.

Ministerio de Trabajo. (2013). *Registro Oficial N° 11: Expedir el catastro de instituciones, entidades, empresas y organismos del Estado, y de las entidades de derecho privado con participación mayoritaria de recursos públicos* . Obtenido de No. MRL-2013-0096:

<http://www.derechoecuador.com/productos/producto/catalogo/registros-oficiales/2013/junio/code/20936/registro-oficial-no-11---lunes-10-de-junio-de-2013#0096>

Ministerio de Trabajo. (2016). *Ley Orgánica de Servicio Público*. Obtenido de http://www.seguridad.gob.ec/wp-content/uploads/downloads/2016/04/ley_organica_del_servicio_publico.pdf

Muy Landi, R. E., & Tandazo Gallegos, L. E. (2013). *Análisis del proceso de devolución del Impuesto al Valor Agregado a los Turistas Extranjeros*. Obtenido de <http://dspace.ucuenca.edu.ec/handle/123456789/4050>

PAZ, J., & Miño Cepeda. (2015). *Historia de los impuestos en Ecuador*. Quito: SRI-PUCE-THE.

Quelal, S., & Sánchez, C. (2014). *Manual del Curso de Control Contable Gubernamental*. Quito.

- Quinga Sánchez, D. (2010). *El procedimiento para la devolución del IVA y su incidencia en la liquidez de la estación de servicios del sindicato de choferes profesionales de Baños de Agua Santa en el año 2010*. Obtenido de [file:///D:/DOCUMENTOS/DESCARGAS/TA0142%20\(2\).pdf](file:///D:/DOCUMENTOS/DESCARGAS/TA0142%20(2).pdf)
- Retos, R. (2012). *La universidad en la cultura tributaria*. (J. Quintanilla Gavilánez, Editor) Obtenido de <http://dx.doi.org/10.17163/ret.n3.%25x>
- Riofrío Villagómez, E. (1951). *Manual de hacienda pública*. Quito: Ministerio del Tesoro.
- Rodríguez Valencia, J. (2012). *Cómo elaborar y usar manuales administrativos*. Santa Fe: Cengage Learning Editores.
- Rodríguez, C. (05 de Mayo de 2011). *Conceptos básicos para la formulación del modelo econométrico para el cálculo de la alícuota del IVA*. Obtenido de Dr. Carlos Rodriguez: <http://tutributo.blogspot.com/2011/05/conceptos-basicos-para-la-formulacion.html>
- Sautu, R., Boniolo, P., Dalle, P., & Elbert, R. (2005). *Manual de metodología. Construcción del marco teórico, formulación de los objetivos y elección de la metodología*. Buenos Aires: CLACSO.
- Secretaría Nacional de la Gestión de la Política. (2014). *Código Orgánico De Organización Territorial, Autonomía y Descentralización*. Cuenca: Imprenta Gráfica Lituma.
- Servicio de Impuestos Nacionales. (2016). *Cultura tributaria*. Obtenido de SIN BOLIVIA: <http://www.impuestos.gob.bo/culturatributaria/index.php/impuestos-en-facilito/principales-impuestos>

Servicio de Rentas Internas. (2010). Resolución No. NAC-DGERCGC10-00046: Normas de procedimientos para la devolución del IVA. *Registro Oficial No. 136*, 4.

Servicio de Rentas Internas. (2016). *Obligaciones tributarias SRI*. Obtenido de Obligaciones tributarias: <http://www.sri.gob.ec/de/136>

Servicio Nacional Integrado de Administración Aduanera y Tributaria. (2016). *Manual de usuario sistema del impuesto al valor agregado (IVA)*. Obtenido de SENIAT

VENEZUELA:

http://declaraciones.seniat.gob.ve/portal/page/portal/MANEJADOR_CONTENTIDO_SENIAT/05MENU_HORIZONTAL/5.3ANUNCIOS_CARTELES/5.3.2CARTELES_NOTIFICACION/CARTELES/MU_DECLARACION_IVAv4_0.pdf

Servicios de Impuestos Internos. (2016). *Legislación Normativa y Jurisprudencia de Chile*.

Obtenido de SII Chile:

<http://www.sii.cl/pagina/jurisprudencia/legislacion/basica/basica.htm>

Tamayo y Tamayo, M. (2003). *El proceso de la Investigación Científica* (Cuarta edición ed.). Limusa S.A de C.V grupo Noriega editores.

Universidad Politécnica Salesiana del Ecuador. (2012). La universidad en la cultura tributaria. (J. Quintanilla Gavilánez, Ed.) *Revista Retos*, 105-114. Obtenido de

<http://dspace.ups.edu.ec/handle/123456789/8075>

Villegas, H. (1990). *Curso de finanzas, derecho financiero y tributario* (4a ed.). Buenos Aires: De Palma.

Villegas, H. (2001). *Curso de finanzas, derecho financiero y tributario*. Buenos Aires: Ediciones JJCPM/MI.

Villegas, H. (2005). *Cursos de finanzas, derecho financiero y tributario* (Novena edición ed.). Buenos Aires: Editorial DePalma Buenos Aires.

Apéndice



Encuesta a Tesoreros o Secretarios-Tesoreros, personas responsables de realizar el proceso de devolución del IVA en los Gobiernos Autónomos Descentralizados Parroquiales Rurales (GAD's)

Objetivo:

Obtener información en los conocimientos de normativas y de los procedimientos para la devolución del IVA, con la finalidad establecer criterios que permitan elaborar un manual de devolución del IVA para los Gobiernos Autónomos Descentralizados Parroquiales Rurales, mismo que coadyuvara en efectividad y calidad en el proceso de devolución del IVA que solicitan los GAD's Parroquiales.

Cargo que desempeña en el Gobierno Autónomo Descentralizado Parroquial Rural

A. Tesorero (a) B. Secretario (a)-Tesorero (a)

B. Indique el último periodo (mes y año), respecto del cual solicito la devolución del IVA, en caso de no haber solicitado ningún periodo escriba la palabra "ninguno"

Instrucciones para responder la encuesta:

- Por favor consigne su criterio en todos los ítems.
- Revise su cuestionario antes de entregarlo.
- La encuesta es anónima.
- Marque con una X en el casillero de su preferencia, para ello considere las siguientes valoraciones:
 1. Desconozco
 2. Medianamente conozco
 3. Absolutamente conozco

INDICADORES	3	2	1
1 Obligaciones tributarias			
<i>¿Conoce usted los procedimientos establecidos por la Administración Tributaria para el cumplimiento de?</i>			
1.a.- Obtener y actualizar el RUC			
1.b.- Presentación de declaraciones			
1.c.- Presentación de anexos			

Figura 69: Cuestionario de Encuestas

(continúa)

INDICADORES	3	2	1
2. Comprobantes de ventas, retenciones y documentos complementarios			
<i>¿Conoce usted como recibir y emitir?</i>			
2.a.- Facturas			
2.b.- Liquidación de compra			
2.c.- Comprobantes de Retenciones			
3. Registros contables			
<i>¿Conoce usted la normativa de contabilidad Gubernamental, mismas que dan lineamientos para realizar registros en relación a?</i>			
3.1 Gastos			
3.1.a.- Con tarifa 12% (14%)			
3.1.b.- Con tarifa 0%			
3.2 Ingresos			
3.2.a.- Asignación del IVA (reintegro del IVA obtenido por el proceso de devolución del IVA con el SRI)			
4. Porcentaje y momento de la retención en IVA			
<i>4.1 ¿Conoce usted los porcentajes del IVA que debe aplicar el Gobierno Parroquial por ser agente de retención?</i>			
4.1.a.- 100% en liquidación de compras o servicios, honorarios profesionales, dietas, arriendo inmueble e importaciones de servicios gravados			
4.1.b.- 70% en servicios			
4.1.c.- 30% en bienes y contrato de construcción			
4.1.d.- 20% y 10% el GAD Parroquial no debe retener			
4.2. ¿En cuánto a la retención, conoce usted lo siguiente?			
4.2.a.- La retención debe realizarla en el momento que se pague o acredite en cuenta			
4.2.b.- Los Gobiernos Parroquiales deben entregar a sus proveedores, el comprobante de retención			
4.2.c.- Los Gobiernos Parroquiales no son objeto de retención del impuesto al valor agregado			
5. Proceso de devolución del IVA			
<i>¿Conoce usted los pasos que debe seguir a fin de obtener la devolución del IVA?</i>			
5.a.- Registrar al Gobierno Parroquial en el catastro de entidades del Estado que es elaborado y actualizado por el Ministerio de Trabajo			
5.b.- Obtener el reporte de pre-validación			
5.c.- Corregir errores de pre-validación			

Figura 68: Continuación del cuestionario de encuesta

(continúa)

INDICADORES	3	2	1
5.d.- Documentos que se debe entregar al SRI para obtener la devolución del IVA			
6. Responsabilidades y sanciones ¿Conoce usted, cuáles son las consecuencias por no realizar la declaración y pago del IVA y el proceso devolución del impuesto, en el momento oportuno?			
6.a.- Las declaraciones vencidas pagan intereses y multas			
6.b.- Al no solicitar la devolución del IVA en el tiempo oportuno, prescribirá la acción de cobro			
6.c.- Los responsables de la institución son sujetos a sanciones administrativas y pecuniarias por la Contraloría General del Estado por acción u omisión de la devolución del IVA			
6.d.- El desconocimiento de la normativa tributaria, no exime de responsabilidad alguna a los responsables de la devolución del IVA			
7. Recursos económicos ¿Conoce usted, que los valores devueltos por reintegro del IVA, le permite?			
7.a.- Pagar remuneraciones de programas o proyectos destinados a la inversión			
7.b.- Adquirir bienes destinados a la inversión			
7.c.- Adquirir servicios destinados a la inversión			
8. Entidades actoras ¿En la devolución del IVA, conoce usted que roles realizan las siguientes entidades?			
8.a.- Gobierno Parroquial Rural			
8.b.- Servicio de Rentas Internas			
8.c.- Ministerio de Finanzas			

Figura 68: Continuación del cuestionario de encuesta.

ID RUC	Fecha Ingreso	ID TRAMITE	Descripcion Es Resuelto	Codigo Clase	Nombre Clase Tramite	Monto Solicitado	Anio Fiscal	Mes Fiscal	ID_RES	Tipo de contestación	Monto Devuelto
RUC_00001	40913	FRAM_000001	BOLIVAR	26	DEVOLUCION IVA	394,09	2011	11	RES_0000001	RES	394,09
RUC_00002	40918	FRAM_000002	AZUAY	26	DEVOLUCION IVA	283,56	2011	2	RES_0000002	RES	279,53
RUC_00002	40918	FRAM_000003	AZUAY	26	DEVOLUCION IVA	165,87	2011	3	RES_0000003	RES	165,87
RUC_00003	40919	FRAM_000004	AZUAY	26	DEVOLUCION IVA	2913,5	2011	6	RES_0000004	RES	2913,5
RUC_00003	40920	FRAM_000005	AZUAY	26	DEVOLUCION IVA	176,69	2011	3	RES_0000005	RES	176,69
RUC_00004	40921	FRAM_000006	MANABI	26	DEVOLUCION IVA	889,72	2011	4	RES_0000006	RES	826,03
RUC_00004	40921	FRAM_000007	MANABI	26	DEVOLUCION IVA	591,14	2011	6	RES_0000007	RES	520,2
RUC_00004	40921	FRAM_000008	MANABI	26	DEVOLUCION IVA	258,97	2011	7	RES_0000008	RES	227,89
RUC_00007	40925	FRAM_000011	GUAYAS	26	DEVOLUCION IVA	404,66	2011	1	RES_0000011	RES	404,66
RUC_00007	40925	FRAM_000012	GUAYAS	26	DEVOLUCION IVA	46,72	2011	2	RES_0000012	RES	46,72
RUC_00007	40925	FRAM_000013	GUAYAS	26	DEVOLUCION IVA	389,03	2011	3	RES_0000013	RES	389,03
RUC_00007	40925	FRAM_000014	GUAYAS	26	DEVOLUCION IVA	120	2011	4	RES_0000014	RES	120
RUC_00007	40925	FRAM_000015	GUAYAS	26	DEVOLUCION IVA	2870,73	2011	8	RES_0000015	RES	2870,73
RUC_00007	40925	FRAM_000016	GUAYAS	26	DEVOLUCION IVA	96,6	2011	9	RES_0000016	RES	96,6
RUC_00007	40925	FRAM_000017	GUAYAS	26	DEVOLUCION IVA	2897,71	2011	10	RES_0000017	RES	2897,71
RUC_00007	40925	FRAM_000018	GUAYAS	26	DEVOLUCION IVA	7402,71	2011	11	RES_0000018	RES	7402,71
RUC_00008	40926	FRAM_000020	AZUAY	26	DEVOLUCION IVA	1074,17	2011	5	RES_0000020	RES	1074,17
RUC_00008	40926	FRAM_000021	AZUAY	26	DEVOLUCION IVA	1876,67	2011	6	RES_0000021	RES	1876,66
RUC_00010	40927	FRAM_000025	BOLIVAR	26	DEVOLUCION IVA	9131,11	2011	6	RES_0000024	RES	9131,11
RUC_00010	40927	FRAM_000026	BOLIVAR	26	DEVOLUCION IVA	398,86	2011	7	RES_0000025	RES	398,86
RUC_00010	40927	FRAM_000027	BOLIVAR	26	DEVOLUCION IVA	385,41	2011	8	RES_0000026	RES	385,41
RUC_00011	40927	FRAM_000028	GUAYAS	26	DEVOLUCION IVA	619,44	2010	9			
RUC_00011	40927	FRAM_000029	GUAYAS	26	DEVOLUCION IVA	463,58	2010	10			
RUC_00011	40927	FRAM_000030	GUAYAS	26	DEVOLUCION IVA	718,19	2010	11			
RUC_00011	40927	FRAM_000031	GUAYAS	26	DEVOLUCION IVA	337,32	2010	12			
RUC_00012	40928	FRAM_000033	AZUAY	26	DEVOLUCION IVA	4546,21	2011	7	RES_0000028	RES	4546,2
RUC_00012	40928	FRAM_000034	AZUAY	26	DEVOLUCION IVA	512,48	2011	11	RES_0000029	RES	512,48
RUC_00013	40928	FRAM_000035	AZUAY	26	DEVOLUCION IVA	398,01	2011	9	RES_0000030	RES	398,01
RUC_00013	40928	FRAM_000036	AZUAY	26	DEVOLUCION IVA	2423,39	2011	12	RES_0000031	RES	2423,39
RUC_00014	40933	FRAM_000037	EL ORO	26	DEVOLUCION IVA	223,78	2010	6	RES_0000032	RES	223,78
RUC_00014	40933	FRAM_000038	EL ORO	26	DEVOLUCION IVA	14,17	2011	1	RES_0000033	RES	14,17
RUC_00014	40933	FRAM_000039	EL ORO	26	DEVOLUCION IVA	335,74	2011	2	RES_0000034	RES	335,74
RUC_00014	40933	FRAM_000040	EL ORO	26	DEVOLUCION IVA	757,07	2011	4	RES_0000035	RES	757,07
RUC_00016	40935	FRAM_000042	GUAYAS	26	DEVOLUCION IVA	551,42	2011	6	RES_0000037	RES	553,59
RUC_00016	40935	FRAM_000043	GUAYAS	26	DEVOLUCION IVA	11661,17	2011	7	RES_0000038	RES	11661,15
RUC_00016	40935	FRAM_000044	GUAYAS	26	DEVOLUCION IVA	3959,41	2011	8	RES_0000039	RES	3958,7
RUC_00016	40935	FRAM_000045	GUAYAS	26	DEVOLUCION IVA	216,66	2011	9	RES_0000040	RES	223,09
RUC_00016	40935	FRAM_000046	GUAYAS	26	DEVOLUCION IVA	107,64	2011	10	RES_0000041	RES	107,64
RUC_00016	40935	FRAM_000047	GUAYAS	26	DEVOLUCION IVA	62,64	2011	11	RES_0000042	RES	62,64
RUC_00016	40935	FRAM_000048	GUAYAS	26	DEVOLUCION IVA	3839,48	2011	12	RES_0000043	RES	3839,49
RUC_00017	40941	FRAM_000049	GUAYAS	26	DEVOLUCION IVA	775,29	2011	10			
RUC_00017	40941	FRAM_000050	GUAYAS	26	DEVOLUCION IVA	1292,01	2011	11			
RUC_00018	40942	FRAM_000051	AZUAY	26	DEVOLUCION IVA	468,99	2010	12	RES_0000044	RES	468,99
RUC_00018	40942	FRAM_000052	AZUAY	26	DEVOLUCION IVA	171,95	2011	1	RES_0000045	RES	170,4
RUC_00014	40948	FRAM_000054	EL ORO	26	DEVOLUCION IVA	24,6	2011	8	RES_0000047	RES	24,6
RUC_00016	40949	FRAM_000055	GUAYAS	26	DEVOLUCION IVA	68,55	2011	1	RES_0000048	RES	68,55
RUC_00016	40949	FRAM_000056	GUAYAS	26	DEVOLUCION IVA	145,98	2011	2	RES_0000049	RES	145,98
RUC_00016	40949	FRAM_000057	GUAYAS	26	DEVOLUCION IVA	248,36	2011	5	RES_0000050	RES	248,36
RUC_00014	40954	FRAM_000059	EL ORO	26	DEVOLUCION IVA	146,01	2010	7	RES_0000052	RES	146,01
RUC_00014	40954	FRAM_000060	EL ORO	26	DEVOLUCION IVA	590,13	2011	5	RES_0000053	RES	590,13
RUC_00014	40954	FRAM_000061	EL ORO	26	DEVOLUCION IVA	563,16	2011	7	RES_0000054	RES	563,16
RUC_00014	40956	FRAM_000062	EL ORO	26	DEVOLUCION IVA	62,79	2011	3	RES_0000055	RES	62,79
RUC_00014	40956	FRAM_000063	EL ORO	26	DEVOLUCION IVA	674,08	2011	6	RES_0000056	RES	674,08
RUC_00016	40962	FRAM_000064	GUAYAS	26	DEVOLUCION IVA	94,17	2012	1	RES_0000057	RES	94,18
RUC_00019	40966	FRAM_000065	EL ORO	26	DEVOLUCION IVA	1249,89	2011	3	RES_0000058	RES	1249,89
RUC_00019	40966	FRAM_000066	EL ORO	26	DEVOLUCION IVA	8230,9	2011	6	RES_0000059	RES	8230,9
RUC_00019	40966	FRAM_000067	EL ORO	26	DEVOLUCION IVA	27,31	2011	9	RES_0000060	RES	27,31
RUC_00017	40969	FRAM_000068	GUAYAS	26	DEVOLUCION IVA	5030,22	2011	12			
RUC_00011	40970	FRAM_000069	GUAYAS	26	DEVOLUCION IVA	232,72	2011	2	RES_0000061	RES	232,7
RUC_00011	40970	FRAM_000070	GUAYAS	26	DEVOLUCION IVA	717,98	2011	3	RES_0000062	RES	709,34
RUC_00011	40970	FRAM_000071	GUAYAS	26	DEVOLUCION IVA	773,9	2011	4			
RUC_00020	40974	FRAM_000072	AZUAY	26	DEVOLUCION IVA	49,67	2011	7	RES_0000063	RES	49,67
RUC_00006	40974	FRAM_000073	ORELLANA	26	DEVOLUCION IVA	7,38	2010	1	RES_0000064	RES	7,38
RUC_00016	40974	FRAM_000074	GUAYAS	26	DEVOLUCION IVA	16,27	2010	5	RES_0000065	RES	16,27
RUC_00016	40974	FRAM_000075	GUAYAS	26	DEVOLUCION IVA	647,94	2010	6	RES_0000066	RES	647,94
RUC_00016	40974	FRAM_000076	GUAYAS	26	DEVOLUCION IVA	185,61	2010	7	RES_0000067	RES	185,61
RUC_00016	40974	FRAM_000077	GUAYAS	26	DEVOLUCION IVA	163,1	2010	8	RES_0000068	RES	163,11
RUC_00016	40974	FRAM_000078	GUAYAS	26	DEVOLUCION IVA	159,35	2010	9	RES_0000069	RES	159,36
RUC_00016	40974	FRAM_000079	GUAYAS	26	DEVOLUCION IVA	159,35	2010	10	RES_0000070	RES	159,36
RUC_00016	40974	FRAM_000080	GUAYAS	26	DEVOLUCION IVA	269,78	2010	11	RES_0000071	RES	269,79
RUC_00022	40981	FRAM_000084	GUAYAS	26	DEVOLUCION IVA	636,2	2011	11	RES_0000074	RES	636,2
RUC_00022	40981	FRAM_000085	GUAYAS	26	DEVOLUCION IVA	1672,57	2012	1	RES_0000075	RES	1672,57
RUC_00022	40981	FRAM_000086	GUAYAS	26	DEVOLUCION IVA	334,02	2012	2	RES_0000076	RES	334,02
RUC_00023	40981	FRAM_000087	MANABI	26	DEVOLUCION IVA	8762,58	2011	12	RES_0000077	RES	8526,73
RUC_00023	40981	FRAM_000088	MANABI	26	DEVOLUCION IVA	24	2012	1	RES_0000078	RES	24
RUC_00024	40981	FRAM_000089	PICHINCHA	26	DEVOLUCION IVA	1246,8	2011	12	RES_0000079	RES	1246,8
RUC_00024	40981	FRAM_000090	PICHINCHA	26	DEVOLUCION IVA	54,34	2012	1	RES_0000080	RES	54,34
RUC_00008	40982	FRAM_000091	AZUAY	26	DEVOLUCION IVA	1251,94	2011	7	RES_0000081	RES	1251,94
RUC_00008	40982	FRAM_000092	AZUAY	26	DEVOLUCION IVA	608,62	2011	8	RES_0000082	RES	608,61
RUC_00014	40983	FRAM_000093	EL ORO	26	DEVOLUCION IVA	7106,53	2011	9	RES_0000083	RES	7106,53
RUC_00014	40983	FRAM_000094	EL ORO	26	DEVOLUCION IVA	319,87	2011	10	RES_0000084	RES	319,87
RUC_00025	40983	FRAM_000095	EL ORO	26	DEVOLUCION IVA	3,21	2011	4	RES_0000085	RES	3,21
RUC_00025	40983	FRAM_000096	EL ORO	26	DEVOLUCION IVA	1769,13	2011	5	RES_0000086	RES	1769,13
RUC_00025	40983	FRAM_000097	EL ORO	26	DEVOLUCION IVA	1424,83	2011	6	RES_0000087	RES	1424,83

Figura 70: Base de datos proporcionada por el SRI.

(continúa)

ID RUC	Fecha Ingreso	ID TRAMITE	Descripcion Es Resuelto	Codigo Clase	Nombre Clase Tramite	Monto Solicitado	Anio Fiscal	Mes Fiscal	ID_RES	Tipo de contestación	Monto Devuelto
RUC_00025	40983	GRAM_000098	EL ORO	26	DEVOLUCION IVA	912,96	2011	7	RES_0000088	RES	912,96
RUC_00025	40983	GRAM_000099	EL ORO	26	DEVOLUCION IVA	455,66	2011	8	RES_0000089	RES	455,66
RUC_00025	40983	GRAM_000100	EL ORO	26	DEVOLUCION IVA	2772,99	2011	9	RES_0000090	RES	2772,99
RUC_00025	40983	GRAM_000101	EL ORO	26	DEVOLUCION IVA	292,2	2011	10	RES_0000091	RES	292,2
RUC_00025	40983	GRAM_000102	EL ORO	26	DEVOLUCION IVA	2099,32	2011	11	RES_0000092	RES	2099,32
RUC_00026	40983	GRAM_000103	PICHINCHA	26	DEVOLUCION IVA	3902,9	2011	12	RES_0000093	RES	3902,9
RUC_00020	40987	GRAM_000104	AZUAY	26	DEVOLUCION IVA	4416,07	2011	6	RES_0000094	RES	4416,07
RUC_00027	40988	GRAM_000106	BOLIVAR	26	DEVOLUCION IVA	257,56	2010	6	RES_0000096	RES	257,56
RUC_00027	40988	GRAM_000107	BOLIVAR	26	DEVOLUCION IVA	83,7	2010	7	RES_0000097	RES	83,7
RUC_00027	40988	GRAM_000108	BOLIVAR	26	DEVOLUCION IVA	202,57	2010	8	RES_0000098	RES	202,57
RUC_00027	40988	GRAM_000109	BOLIVAR	26	DEVOLUCION IVA	2434,48	2010	11	RES_0000099	RES	2434,48
RUC_00018	40988	GRAM_000110	AZUAY	26	DEVOLUCION IVA	3025,62	2011	2	RES_0000100	RES	3025,62
RUC_00018	40988	GRAM_000111	AZUAY	26	DEVOLUCION IVA	504,78	2011	3	RES_0000101	RES	504,78
RUC_00013	40988	GRAM_000112	AZUAY	26	DEVOLUCION IVA	2396,1	2011	10	RES_0000102	RES	2396,1
RUC_00013	40988	GRAM_000113	AZUAY	26	DEVOLUCION IVA	710,61	2011	11	RES_0000103	RES	710,61
RUC_00022	40988	GRAM_000114	GUAYAS	26	DEVOLUCION IVA	235,95	2011	10	RES_0000104	RES	235,95
RUC_00022	40988	GRAM_000115	GUAYAS	26	DEVOLUCION IVA	4355,74	2011	12	RES_0000105	RES	4355,74
RUC_00028	40989	GRAM_000116	BOLIVAR	26	DEVOLUCION IVA	302,83	2011	11	RES_0000106	RES	302,83
RUC_00030	40997	GRAM_000118	EL ORO	26	DEVOLUCION IVA	2015,17	2011	5	RES_0000108	RES	2015,16
RUC_00030	40997	GRAM_000119	EL ORO	26	DEVOLUCION IVA	113,1	2011	7			
RUC_00031	41002	GRAM_000122	MANABI	26	DEVOLUCION IVA	93,84	2010	3	RES_0000111	RES	93,84
RUC_00016	41002	GRAM_000123	GUAYAS	26	DEVOLUCION IVA	177,09	2010	3	RES_0000112	RES	177,08
RUC_00032	41004	GRAM_000124	AZUAY	26	DEVOLUCION IVA	7224,64	2011	12	RES_0000113	RES	7224,63
RUC_00032	41004	GRAM_000125	AZUAY	26	DEVOLUCION IVA	136,04	2012	1	RES_0000114	RES	136,04
RUC_00020	41008	GRAM_000126	AZUAY	26	DEVOLUCION IVA	581,62	2011	8	RES_0000115	RES	581,62
RUC_00020	41008	GRAM_000127	AZUAY	26	DEVOLUCION IVA	1486,28	2011	9	RES_0000116	RES	1486,28
RUC_00033	41015	GRAM_000129	AZUAY	26	DEVOLUCION IVA	3018,37	2011	7			
RUC_00033	41015	GRAM_000130	AZUAY	26	DEVOLUCION IVA	3340,89	2011	8			
RUC_00016	41016	GRAM_000131	GUAYAS	26	DEVOLUCION IVA	1092,73	2010	12	RES_0000117	RES	1020,58
RUC_00023	41016	GRAM_000132	MANABI	26	DEVOLUCION IVA	12,36	2012	2	RES_0000118	RES	12,36
RUC_00023	41016	GRAM_000133	MANABI	26	DEVOLUCION IVA	62,35	2012	3	RES_0000119	RES	62,35
RUC_00034	41016	GRAM_000134	TUNGURAHUA	26	DEVOLUCION IVA	3902,23	2011	12	RES_0000120	RES	3902,23
RUC_00018	41017	GRAM_000135	AZUAY	26	DEVOLUCION IVA	504,78	2011	3			
RUC_00035	41019	GRAM_000136	TUNGURAHUA	26	DEVOLUCION IVA	363,14	2011	12	RES_0000121	RES	363,12
RUC_00036	41019	GRAM_000137	TUNGURAHUA	26	DEVOLUCION IVA	202,21	2011	12	RES_0000122	RES	202,21
RUC_00037	41023	GRAM_000138	TUNGURAHUA	26	DEVOLUCION IVA	4583,55	2011	12	RES_0000123	RES	4583,55
RUC_00038	41023	GRAM_000139	TUNGURAHUA	26	DEVOLUCION IVA	627,33	2011	12	RES_0000124	RES	627,32
RUC_00039	41024	GRAM_000140	PICHINCHA	26	DEVOLUCION IVA	1067,87	2011	12	RES_0000125	RES	1067,86
RUC_00039	41024	GRAM_000141	PICHINCHA	26	DEVOLUCION IVA	3613,65	2012	1	RES_0000126	RES	3613,65
RUC_00039	41024	GRAM_000142	PICHINCHA	26	DEVOLUCION IVA	1652,72	2012	2	RES_0000127	RES	1652,72
RUC_00039	41024	GRAM_000143	PICHINCHA	26	DEVOLUCION IVA	1605,29	2012	3	RES_0000128	RES	1605,29
RUC_00040	41026	GRAM_000144	TUNGURAHUA	26	DEVOLUCION IVA	1296,1	2011	12	RES_0000129	RES	1296,1
RUC_00016	41029	GRAM_000145	GUAYAS	26	DEVOLUCION IVA	141,01	2012	2	RES_0000130	RES	141,01
RUC_00041	41031	GRAM_000146	TUNGURAHUA	26	DEVOLUCION IVA	877,63	2011	12	RES_0000131	RES	877,63
RUC_00032	41033	GRAM_000147	AZUAY	26	DEVOLUCION IVA	77,05	2012	2	RES_0000132	RES	77,05
RUC_00032	41033	GRAM_000148	AZUAY	26	DEVOLUCION IVA	36,31	2012	3	RES_0000133	RES	36,31
RUC_00042	41033	GRAM_000149	TUNGURAHUA	26	DEVOLUCION IVA	247,45	2011	12	RES_0000134	RES	247,45
RUC_00043	41036	GRAM_000152	TUNGURAHUA	26	DEVOLUCION IVA	1,62	2011	12	RES_0000136	RES	1,62
RUC_00044	41040	GRAM_000154	AZUAY	26	DEVOLUCION IVA	3395,96	2011	11	RES_0000137	RES	3395,07
RUC_00045	41044	GRAM_000155	AZUAY	26	DEVOLUCION IVA	60	2012	1	RES_0000138	RES	60
RUC_00045	41044	GRAM_000156	AZUAY	26	DEVOLUCION IVA	25,92	2012	2	RES_0000139	RES	18,14
RUC_00046	41045	GRAM_000157	ESMERALDAS	26	DEVOLUCION IVA	14648,17	2012	2			
RUC_00018	41046	GRAM_000158	AZUAY	26	DEVOLUCION IVA	304,33	2011	4	RES_0000140	RES	304,33
RUC_00018	41046	GRAM_000159	AZUAY	26	DEVOLUCION IVA	458,42	2011	5	RES_0000141	RES	458,42
RUC_00008	41050	GRAM_000160	AZUAY	26	DEVOLUCION IVA	9203,59	2011	9	RES_0000142	RES	3103,47
RUC_00008	41050	GRAM_000161	AZUAY	26	DEVOLUCION IVA	2546,05	2011	10	RES_0000143	RES	2546,05
RUC_00044	41051	GRAM_000162	AZUAY	26	DEVOLUCION IVA	4055,69	2011	8	RES_0000144	RES	4043,13
RUC_00026	41051	GRAM_000163	PICHINCHA	26	DEVOLUCION IVA	365,75	2012	1	RES_0000145	RES	365,75
RUC_00026	41051	GRAM_000164	PICHINCHA	26	DEVOLUCION IVA	595,58	2012	2	RES_0000146	RES	541,55
RUC_00006	41053	GRAM_000165	ORELLANA	26	DEVOLUCION IVA	1831,81	2011	12	RES_0000147	RES	1831,81
RUC_00047	41057	GRAM_000166	MANABI	26	DEVOLUCION IVA	56,98	2010	4	RES_0000148	RES	56,98
RUC_00047	41057	GRAM_000167	MANABI	26	DEVOLUCION IVA	6,6	2010	6	RES_0000149	RES	6,6
RUC_00049	41059	GRAM_000170	TUNGURAHUA	26	DEVOLUCION IVA	389,85	2011	12	RES_0000152	RES	389,85
RUC_00050	41059	GRAM_000171	TUNGURAHUA	26	DEVOLUCION IVA	2045,31	2011	12	RES_0000153	RES	2045,31
RUC_00050	41059	GRAM_000172	TUNGURAHUA	26	DEVOLUCION IVA	4871,65	2012	1	RES_0000154	RES	4871,65
RUC_00050	41059	GRAM_000173	TUNGURAHUA	26	DEVOLUCION IVA	647,25	2012	2	RES_0000155	RES	647,25
RUC_00050	41059	GRAM_000174	TUNGURAHUA	26	DEVOLUCION IVA	2313,34	2012	3	RES_0000156	RES	2313,32
RUC_00050	41059	GRAM_000175	TUNGURAHUA	26	DEVOLUCION IVA	2449,7	2012	4	RES_0000157	RES	2449,7
RUC_00051	41060	GRAM_000176	EL ORO	26	DEVOLUCION IVA	218,32	2011	12	RES_0000158	RES	218,32
RUC_00051	41060	GRAM_000177	EL ORO	26	DEVOLUCION IVA	3,03	2012	1	RES_0000159	RES	3,03
RUC_00051	41060	GRAM_000178	EL ORO	26	DEVOLUCION IVA	3,13	2012	2	RES_0000160	RES	3,13
RUC_00051	41060	GRAM_000179	EL ORO	26	DEVOLUCION IVA	5940,08	2012	3	RES_0000161	RES	5940,07
RUC_00034	41061	GRAM_000180	TUNGURAHUA	26	DEVOLUCION IVA	244,69	2012	1	RES_0000162	RES	244,68
RUC_00034	41061	GRAM_000181	TUNGURAHUA	26	DEVOLUCION IVA	60,9	2012	2	RES_0000163	RES	60,9
RUC_00020	41065	GRAM_000182	AZUAY	26	DEVOLUCION IVA	294,15	2011	10	RES_0000164	RES	294,15
RUC_00020	41065	GRAM_000183	AZUAY	26	DEVOLUCION IVA	20,61	2011	11	RES_0000165	RES	20,61
RUC_00052	41065	GRAM_000184	ORELLANA	26	DEVOLUCION IVA	1695,95	2011	2	RES_0000166	RES	1685,91
RUC_00053	41065	GRAM_000185	EL ORO	26	DEVOLUCION IVA	1146,12	2011	12	RES_0000167	RES	1146,12
RUC_00053	41065	GRAM_000186	EL ORO	26	DEVOLUCION IVA	2,39	2012	1	RES_0000168	RES	2,39
RUC_00054	41065	GRAM_000187	TUNGURAHUA	26	DEVOLUCION IVA	705,8	2011	12	RES_0000169	RES	705,8
RUC_00037	41067	GRAM_000189	TUNGURAHUA	26	DEVOLUCION IVA	212,78	2012	1	RES_0000171	RES	212,78
RUC_00037	41067	GRAM_000190	TUNGURAHUA	26	DEVOLUCION IVA	5352,34	2012	2	RES_0000172	RES	5352,33
RUC_00056	41067	GRAM_000191	EL ORO	26	DEVOLUCION IVA	2337,81	2011	12	RES_0000173	RES	2337,8
RUC_00057	41067	GRAM_000192	TUNGURAHUA	26	DEVOLUCION IVA	22,16	2011	12	RES_0000174	RES	22,16

Figura 70: Base de datos proporcionada por el SRI.

(continúa)

ID RUC	Fecha Ingreso	ID TRAMITE	Descripcion Es Resuelto	Codigo Clase	Nombre Clase Tramite	Monto Solicitado	Anio Fiscal	Mes Fiscal	ID_RES	Tipo de contestación	Monto Devuelto
RUC_00057	41067	FRAM_000193	TUNGURAHUA	26	DEVOLUCION IVA	240,41	2012	1	RES_0000175	RES	240,4
RUC_00057	41067	FRAM_000194	TUNGURAHUA	26	DEVOLUCION IVA	1791,2	2012	2	RES_0000176	RES	1791,2
RUC_00058	41071	FRAM_000195	EL ORO	26	DEVOLUCION IVA	2113,53	2011	12	RES_0000177	RES	2113,53
RUC_00058	41071	FRAM_000196	EL ORO	26	DEVOLUCION IVA	3,6	2012	1	RES_0000178	RES	3,6
RUC_00058	41071	FRAM_000197	EL ORO	26	DEVOLUCION IVA	5830,67	2012	2	RES_0000179	RES	5830,67
RUC_00058	41071	FRAM_000198	EL ORO	26	DEVOLUCION IVA	4018,88	2012	3	RES_0000180	RES	4018,88
RUC_00058	41071	FRAM_000199	EL ORO	26	DEVOLUCION IVA	9,87	2012	4	RES_0000181	RES	9,87
RUC_00036	41072	FRAM_000200	TUNGURAHUA	26	DEVOLUCION IVA	44,09	2012	1	RES_0000182	RES	44,09
RUC_00036	41072	FRAM_000201	TUNGURAHUA	26	DEVOLUCION IVA	62,3	2012	2	RES_0000183	RES	62,3
RUC_00036	41072	FRAM_000202	TUNGURAHUA	26	DEVOLUCION IVA	33,42	2012	3	RES_0000184	RES	33,42
RUC_00059	41072	FRAM_000203	TUNGURAHUA	26	DEVOLUCION IVA	569,09	2011	12	RES_0000185	RES	569,09
RUC_00059	41072	FRAM_000204	TUNGURAHUA	26	DEVOLUCION IVA	2931,9	2012	1	RES_0000186	RES	2931,9
RUC_00059	41072	FRAM_000205	TUNGURAHUA	26	DEVOLUCION IVA	272,26	2012	2	RES_0000187	RES	272,26
RUC_00059	41072	FRAM_000206	TUNGURAHUA	26	DEVOLUCION IVA	2667,91	2012	3	RES_0000188	RES	2667,91
RUC_00059	41072	FRAM_000207	TUNGURAHUA	26	DEVOLUCION IVA	690,79	2012	4	RES_0000189	RES	690,79
RUC_00060	41072	FRAM_000208	MANABI	26	DEVOLUCION IVA	264,77	2012	3	RES_0000190	RES	264,77
RUC_00060	41072	FRAM_000209	MANABI	26	DEVOLUCION IVA	3915,9	2012	4	RES_0000191	RES	3915,9
RUC_00061	41073	FRAM_000211	DRONA SANTIA	26	DEVOLUCION IVA	4393,53	2011	12			
RUC_00018	41073	FRAM_000212	AZUAY	26	DEVOLUCION IVA	114,99	2011	6	RES_0000192	RES	114,99
RUC_00018	41073	FRAM_000213	AZUAY	26	DEVOLUCION IVA	201,84	2011	7	RES_0000193	RES	201,84
RUC_00003	41073	FRAM_000214	AZUAY	26	DEVOLUCION IVA	4877,36	2011	12	RES_0000194	RES	4877,36
RUC_00062	41074	FRAM_000215	TUNGURAHUA	26	DEVOLUCION IVA	1833,64	2011	12	RES_0000195	RES	1833,64
RUC_00062	41074	FRAM_000216	TUNGURAHUA	26	DEVOLUCION IVA	3,35	2012	1	RES_0000196	RES	3,35
RUC_00062	41074	FRAM_000217	TUNGURAHUA	26	DEVOLUCION IVA	14,4	2012	2	RES_0000197	RES	14,4
RUC_00062	41074	FRAM_000218	TUNGURAHUA	26	DEVOLUCION IVA	209,69	2012	3	RES_0000198	RES	209,69
RUC_00062	41074	FRAM_000219	TUNGURAHUA	26	DEVOLUCION IVA	2,36	2012	4	RES_0000199	RES	2,36
RUC_00063	41074	FRAM_000220	TUNGURAHUA	26	DEVOLUCION IVA	890,94	2011	12	RES_0000200	RES	890,94
RUC_00063	41074	FRAM_000221	TUNGURAHUA	26	DEVOLUCION IVA	344,48	2012	1	RES_0000201	RES	344,48
RUC_00063	41074	FRAM_000222	TUNGURAHUA	26	DEVOLUCION IVA	390,99	2012	2	RES_0000202	RES	390,99
RUC_00063	41074	FRAM_000223	TUNGURAHUA	26	DEVOLUCION IVA	1835,73	2012	3	RES_0000203	RES	1835,73
RUC_00063	41074	FRAM_000224	TUNGURAHUA	26	DEVOLUCION IVA	51,87	2012	4	RES_0000204	RES	51,87
RUC_00035	41075	FRAM_000225	TUNGURAHUA	26	DEVOLUCION IVA	57,28	2012	1	RES_0000205	RES	57,28
RUC_00035	41075	FRAM_000226	TUNGURAHUA	26	DEVOLUCION IVA	495,17	2012	2	RES_0000206	RES	495,17
RUC_00035	41075	FRAM_000227	TUNGURAHUA	26	DEVOLUCION IVA	66,72	2012	3	RES_0000207	RES	66,72
RUC_00064	41078	FRAM_000228	AZUAY	26	DEVOLUCION IVA	868,99	2010	7	RES_0000208	RES	868,99
RUC_00064	41078	FRAM_000229	AZUAY	26	DEVOLUCION IVA	703,66	2010	8	RES_0000209	RES	703,66
RUC_00065	41078	FRAM_000230	PASTAZA	26	DEVOLUCION IVA	317,01	2012	4	RES_0000210	RES	317,01
RUC_00033	41079	FRAM_000231	AZUAY	26	DEVOLUCION IVA	9468,58	2011	12	RES_0000211	RES	9257,98
RUC_00033	41079	FRAM_000232	AZUAY	26	DEVOLUCION IVA	2244,25	2012	1	RES_0000212	RES	2244,24
RUC_00066	41079	FRAM_000233	AZUAY	26	DEVOLUCION IVA	3065,42	2011	12	RES_0000213	RES	3065,42
RUC_00066	41079	FRAM_000234	AZUAY	26	DEVOLUCION IVA	2567,19	2012	1	RES_0000214	RES	2567,19
RUC_00016	41079	FRAM_000235	GUAYAS	26	DEVOLUCION IVA	693,76	2012	3	RES_0000215	RES	693,76
RUC_00041	41079	FRAM_000236	TUNGURAHUA	26	DEVOLUCION IVA	94,45	2012	1	RES_0000216	RES	94,45
RUC_00041	41079	FRAM_000237	TUNGURAHUA	26	DEVOLUCION IVA	5896,8	2012	2	RES_0000217	RES	5896,78
RUC_00041	41079	FRAM_000238	TUNGURAHUA	26	DEVOLUCION IVA	3533,88	2012	3	RES_0000218	RES	3533,87
RUC_00003	41080	FRAM_000239	AZUAY	26	DEVOLUCION IVA	205,87	2012	1	RES_0000219	RES	205,87
RUC_00013	41080	FRAM_000240	AZUAY	26	DEVOLUCION IVA	618,65	2012	1	RES_0000220	RES	618,64
RUC_00013	41080	FRAM_000241	AZUAY	26	DEVOLUCION IVA	950,34	2012	2	RES_0000221	RES	950,34
RUC_00067	41080	FRAM_000242	IMBABURA	26	DEVOLUCION IVA	4236,69	2011	12	RES_0000222	RES	4236,69
RUC_00067	41080	FRAM_000243	IMBABURA	26	DEVOLUCION IVA	162,55	2012	1	RES_0000223	RES	162,55
RUC_00024	41082	FRAM_000244	PICHINCHA	26	DEVOLUCION IVA	43	2012	2	RES_0000224	RES	43
RUC_00024	41082	FRAM_000245	PICHINCHA	26	DEVOLUCION IVA	206,4	2012	3	RES_0000225	RES	206,4
RUC_00040	41082	FRAM_000246	TUNGURAHUA	26	DEVOLUCION IVA	200,56	2012	1	RES_0000226	RES	200,56
RUC_00040	41082	FRAM_000247	TUNGURAHUA	26	DEVOLUCION IVA	795,6	2012	2	RES_0000227	RES	795,6
RUC_00040	41082	FRAM_000248	TUNGURAHUA	26	DEVOLUCION IVA	2164,1	2012	3	RES_0000228	RES	2164,1
RUC_00042	41082	FRAM_000249	TUNGURAHUA	26	DEVOLUCION IVA	112,98	2012	1	RES_0000229	RES	112,98
RUC_00042	41082	FRAM_000250	TUNGURAHUA	26	DEVOLUCION IVA	3072,73	2012	2	RES_0000230	RES	3072,73
RUC_00042	41082	FRAM_000251	TUNGURAHUA	26	DEVOLUCION IVA	381,56	2012	3	RES_0000231	RES	381,56
RUC_00056	41086	FRAM_000252	EL ORO	26	DEVOLUCION IVA	195,48	2012	1	RES_0000232	RES	195,47
RUC_00047	41087	FRAM_000253	MANABI	26	DEVOLUCION IVA	67,52	2010	9	RES_0000233	RES	67,52
RUC_00068	41087	FRAM_000254	IMBABURA	26	DEVOLUCION IVA	19052,09	2011	6	RES_0000234	RES	18872,09
RUC_00068	41087	FRAM_000255	IMBABURA	26	DEVOLUCION IVA	636,36	2012	1	RES_0000235	RES	636,36
RUC_00069	41087	FRAM_000256	EL ORO	26	DEVOLUCION IVA	5603,64	2011	12	RES_0000236	RES	5603,63
RUC_00069	41087	FRAM_000257	EL ORO	26	DEVOLUCION IVA	168,67	2012	1	RES_0000237	RES	168,67
RUC_00069	41087	FRAM_000258	EL ORO	26	DEVOLUCION IVA	1005,78	2012	2	RES_0000238	RES	1005,78
RUC_00069	41087	FRAM_000259	EL ORO	26	DEVOLUCION IVA	2238,15	2012	4	RES_0000239	RES	2238,15
RUC_00053	41089	FRAM_000260	EL ORO	26	DEVOLUCION IVA	5447,38	2012	2	RES_0000240	RES	5447,38
RUC_00059	41089	FRAM_000261	TUNGURAHUA	26	DEVOLUCION IVA	362,28	2012	5	RES_0000241	RES	362,28
RUC_00070	41089	FRAM_000262	LOJA	26	DEVOLUCION IVA	3455,93	2011	12	RES_0000242	RES	3455,92
RUC_00070	41089	FRAM_000263	LOJA	26	DEVOLUCION IVA	2914,78	2012	2	RES_0000243	RES	2914,78
RUC_00055	41092	FRAM_000264	NAPO	26	DEVOLUCION IVA	2154,7	2011	12	RES_0000244	RES	2154,7
RUC_00046	41092	FRAM_000265	ESMERALDAS	26	DEVOLUCION IVA	2207,68	2012	1			
RUC_00016	41093	FRAM_000266	GUAYAS	26	DEVOLUCION IVA	87,86	2012	4	RES_0000245	RES	84,86
RUC_00016	41093	FRAM_000267	GUAYAS	26	DEVOLUCION IVA	400,35	2012	5	RES_0000246	RES	400,35
RUC_00052	41093	FRAM_000268	ORELLANA	26	DEVOLUCION IVA	166,32	2011	6	RES_0000247	RES	166,32
RUC_00051	41093	FRAM_000269	EL ORO	26	DEVOLUCION IVA	2638,11	2012	4	RES_0000248	RES	2638,11
RUC_00051	41093	FRAM_000270	EL ORO	26	DEVOLUCION IVA	4602,76	2012	5	RES_0000249	RES	4602,76
RUC_00056	41093	FRAM_000271	EL ORO	26	DEVOLUCION IVA	57,39	2012	2	RES_0000250	RES	57,39
RUC_00056	41093	FRAM_000272	EL ORO	26	DEVOLUCION IVA	76,81	2012	3	RES_0000251	RES	76,8
RUC_00071	41094	FRAM_000273	EL ORO	26	DEVOLUCION IVA	1614,7	2011	12	RES_0000252	RES	1614,7
RUC_00071	41094	FRAM_000274	EL ORO	26	DEVOLUCION IVA	1000,78	2012	1	RES_0000253	RES	1000,77
RUC_00071	41094	FRAM_000275	EL ORO	26	DEVOLUCION IVA	1689,46	2012	2	RES_0000254	RES	1689,46
RUC_00071	41094	FRAM_000276	EL ORO	26	DEVOLUCION IVA	1897,98	2012	3	RES_0000255	RES	1897,97
RUC_00072	41094	FRAM_000277	CHIMBORAZO	26	DEVOLUCION IVA	10292,12	2011	12	RES_0000256	RES	10292,11

Figura 70: Base de datos proporcionada por el SRI.

(continúa)

ID RUC	Fecha Ingreso	ID TRAMITE	Descripcion Es Resuelto	Codigo Clase	Nombre Clase Tramite	Monto Solicitado	Anio Fiscal	Mes Fiscal	ID_RES	Tipo de contestación	Monto Devuelto
RUC_00073	41096	FRAM_000278	GUAYAS	26	DEVOLUCION IVA	108	2011	1	RES_0000257	RES	108
RUC_00073	41096	FRAM_000279	GUAYAS	26	DEVOLUCION IVA	100,68	2011	2	RES_0000258	RES	100,68
RUC_00073	41096	FRAM_000280	GUAYAS	26	DEVOLUCION IVA	10,8	2011	3	RES_0000259	RES	10,8
RUC_00073	41096	FRAM_000281	GUAYAS	26	DEVOLUCION IVA	368,4	2011	4			
RUC_00073	41096	FRAM_000282	GUAYAS	26	DEVOLUCION IVA	814,71	2011	5	RES_0000260	RES	814,71
RUC_00073	41096	FRAM_000283	GUAYAS	26	DEVOLUCION IVA	795,48	2011	7	RES_0000261	RES	795,48
RUC_00073	41096	FRAM_000284	GUAYAS	26	DEVOLUCION IVA	3838,67	2011	8	RES_0000262	RES	3838,67
RUC_00073	41096	FRAM_000285	GUAYAS	26	DEVOLUCION IVA	1090,99	2011	9			
RUC_00073	41096	FRAM_000286	GUAYAS	26	DEVOLUCION IVA	3156,93	2011	10	RES_0000263	RES	3156,93
RUC_00073	41096	FRAM_000287	GUAYAS	26	DEVOLUCION IVA	571,2	2011	11			
RUC_00073	41096	FRAM_000288	GUAYAS	26	DEVOLUCION IVA	6515,85	2011	12	RES_0000264	RES	6515,85
RUC_00060	41096	FRAM_000289	MANABI	26	DEVOLUCION IVA	3987,52	2011	12	RES_0000265	RES	3987,52
RUC_00060	41096	FRAM_000290	MANABI	26	DEVOLUCION IVA	8962,3	2012	2	RES_0000266	RES	8962,3
RUC_00008	41099	FRAM_000291	AZUAY	26	DEVOLUCION IVA	17943,36	2011	11	RES_0000267	RES	17943,36
RUC_00008	41099	FRAM_000292	AZUAY	26	DEVOLUCION IVA	6913,23	2011	12	RES_0000268	RES	6913,22
RUC_00073	41102	FRAM_000294	GUAYAS	26	DEVOLUCION IVA	574,44	2011	6			
RUC_00074	41102	FRAM_000295	IRONA SANTIA	26	DEVOLUCION IVA	2778,01	2011	12			
RUC_00075	41102	FRAM_000296	AZUAY	26	DEVOLUCION IVA	1536,74	2011	12	RES_0000270	RES	1536,74
RUC_00075	41102	FRAM_000297	AZUAY	26	DEVOLUCION IVA	1362,83	2012	1	RES_0000271	RES	1362,83
RUC_00061	41103	FRAM_000299	IRONA SANTIA	26	DEVOLUCION IVA	3109,67	2012	1			
RUC_00061	41103	FRAM_000300	IRONA SANTIA	26	DEVOLUCION IVA	586,09	2012	2			
RUC_00076	41103	FRAM_000301	LOJA	26	DEVOLUCION IVA	1052,72	2010	10	RES_0000272	RES	1052,72
RUC_00076	41103	FRAM_000302	LOJA	26	DEVOLUCION IVA	51,62	2011	2	RES_0000273	RES	51,62
RUC_00056	41106	FRAM_000303	EL ORO	26	DEVOLUCION IVA	30,67	2012	4	RES_0000274	RES	30,67
RUC_00013	41107	FRAM_000304	AZUAY	26	DEVOLUCION IVA	1956,83	2012	3	RES_0000275	RES	1956,83
RUC_00013	41107	FRAM_000305	AZUAY	26	DEVOLUCION IVA	1710,14	2012	4	RES_0000276	RES	1695,14
RUC_00077	41107	FRAM_000306	EL ORO	26	DEVOLUCION IVA	192,23	2011	12	RES_0000277	RES	192,23
RUC_00077	41107	FRAM_000307	EL ORO	26	DEVOLUCION IVA	30,09	2012	1	RES_0000278	RES	30,08
RUC_00077	41107	FRAM_000308	EL ORO	26	DEVOLUCION IVA	1593,47	2012	2	RES_0000279	RES	1593,46
RUC_00077	41107	FRAM_000309	EL ORO	26	DEVOLUCION IVA	500,76	2012	3	RES_0000280	RES	500,75
RUC_00078	41108	FRAM_000310	IMBABURA	26	DEVOLUCION IVA	6935,63	2011	12			
RUC_00079	41108	FRAM_000311	IRONA SANTIA	26	DEVOLUCION IVA	1717,28	2011	12			
RUC_00080	41108	FRAM_000312	MINGO DE LOS	26	DEVOLUCION IVA	4858,84	2012	2	RES_0000281	RES	4858,84
RUC_00033	41109	FRAM_000314	AZUAY	26	DEVOLUCION IVA	4089,23	2012	2	RES_0000283	RES	4089,23
RUC_00064	41109	FRAM_000315	AZUAY	26	DEVOLUCION IVA	537,22	2010	9	RES_0000284	RES	537,22
RUC_00064	41109	FRAM_000316	AZUAY	26	DEVOLUCION IVA	503,37	2010	10	RES_0000285	RES	503,36
RUC_00081	41109	FRAM_000317	SUCUMBOS	26	DEVOLUCION IVA	784,45	2011	8			
RUC_00001	41109	FRAM_000318	BOLIVAR	26	DEVOLUCION IVA	5499,42	2011	12	RES_0000286	RES	5499,42
RUC_00001	41109	FRAM_000319	BOLIVAR	26	DEVOLUCION IVA	9829	2012	1	RES_0000287	RES	9829
RUC_00070	41109	FRAM_000320	LOJA	26	DEVOLUCION IVA	1007,22	2012	1	RES_0000288	RES	1007,22
RUC_00070	41109	FRAM_000321	LOJA	26	DEVOLUCION IVA	534,72	2012	3	RES_0000289	RES	534,72
RUC_00082	41109	FRAM_000322	IRONA SANTIA	26	DEVOLUCION IVA	1215,72	2011	12			
RUC_00083	41109	FRAM_000323	IRONA SANTIA	26	DEVOLUCION IVA	484,81	2012	1			
RUC_00066	41110	FRAM_000324	AZUAY	26	DEVOLUCION IVA	2082,82	2012	4	RES_0000290	RES	2082,82
RUC_00066	41110	FRAM_000325	AZUAY	26	DEVOLUCION IVA	97,19	2012	5	RES_0000291	RES	97,19
RUC_00020	41110	FRAM_000326	AZUAY	26	DEVOLUCION IVA	401,28	2011	12	RES_0000292	RES	401,28
RUC_00020	41110	FRAM_000327	AZUAY	26	DEVOLUCION IVA	438,69	2012	2	RES_0000293	RES	438,69
RUC_00018	41110	FRAM_000328	AZUAY	26	DEVOLUCION IVA	3609,42	2011	9	RES_0000294	RES	3609,42
RUC_00018	41110	FRAM_000329	AZUAY	26	DEVOLUCION IVA	1365,93	2011	10	RES_0000295	RES	1365,93
RUC_00032	41110	FRAM_000330	AZUAY	26	DEVOLUCION IVA	245,66	2012	4	RES_0000296	RES	245,66
RUC_00067	41110	FRAM_000331	IMBABURA	26	DEVOLUCION IVA	978,57	2012	2	RES_0000297	RES	978,57
RUC_00084	41110	FRAM_000332	AZUAY	26	DEVOLUCION IVA	444,74	2011	12	RES_0000298	RES	444,74
RUC_00084	41110	FRAM_000333	AZUAY	26	DEVOLUCION IVA	14,75	2012	1	RES_0000299	RES	14,75
RUC_00085	41110	FRAM_000334	EL ORO	26	DEVOLUCION IVA	32,09	2012	1	RES_0000300	RES	32,09
RUC_00056	41113	FRAM_000335	EL ORO	26	DEVOLUCION IVA	75,66	2012	5	RES_0000301	RES	75,66
RUC_00086	41113	FRAM_000336	EL ORO	26	DEVOLUCION IVA	181,53	2012	1	RES_0000302	RES	181,53
RUC_00086	41113	FRAM_000337	EL ORO	26	DEVOLUCION IVA	32,6	2012	2	RES_0000303	RES	32,6
RUC_00006	41114	FRAM_000338	ORELLANA	26	DEVOLUCION IVA	86,74	2012	1	RES_0000304	RES	80,31
RUC_00053	41114	FRAM_000339	EL ORO	26	DEVOLUCION IVA	0,9	2012	3	RES_0000305	RES	0,9
RUC_00053	41114	FRAM_000340	EL ORO	26	DEVOLUCION IVA	163,17	2012	4	RES_0000306	RES	163,17
RUC_00053	41114	FRAM_000341	EL ORO	26	DEVOLUCION IVA	6144,81	2012	5	RES_0000307	RES	6144,81
RUC_00069	41114	FRAM_000342	EL ORO	26	DEVOLUCION IVA	2700,73	2012	3	RES_0000308	RES	2700,73
RUC_00069	41114	FRAM_000343	EL ORO	26	DEVOLUCION IVA	370,37	2012	5	RES_0000309	RES	370,37
RUC_00069	41114	FRAM_000344	EL ORO	26	DEVOLUCION IVA	24,19	2012	6	RES_0000310	RES	24,19
RUC_00047	41115	FRAM_000345	MANABI	26	DEVOLUCION IVA	379,17	2010	7	RES_0000311	RES	327,09
RUC_00047	41115	FRAM_000346	MANABI	26	DEVOLUCION IVA	169,89	2010	10	RES_0000312	RES	169,89
RUC_00023	41115	FRAM_000347	MANABI	26	DEVOLUCION IVA	296,31	2012	4	RES_0000313	RES	296,31
RUC_00023	41115	FRAM_000348	MANABI	26	DEVOLUCION IVA	159,42	2012	5	RES_0000314	RES	159,42
RUC_00078	41115	FRAM_000349	IMBABURA	26	DEVOLUCION IVA	326,04	2012	1	RES_0000315	RES	326,04
RUC_00055	41116	FRAM_000350	NAPO	26	DEVOLUCION IVA	2311,59	2011	1	RES_0000316	RES	2311,59
RUC_00076	41116	FRAM_000351	LOJA	26	DEVOLUCION IVA	1172,62	2012	1	RES_0000317	RES	1136,62
RUC_00049	41116	FRAM_000352	TUNGURAHUA	26	DEVOLUCION IVA	2,71	2012	1	RES_0000318	RES	2,71
RUC_00039	41117	FRAM_000353	PICHINCHA	26	DEVOLUCION IVA	1019,4	2012	4	RES_0000319	RES	1019,4
RUC_00087	41117	FRAM_000354	ORELLANA	26	DEVOLUCION IVA	1105,76	2011	12	RES_0000320	RES	1105,76
RUC_00050	41120	FRAM_000355	TUNGURAHUA	26	DEVOLUCION IVA	5422,83	2012	5	RES_0000321	RES	5422,82
RUC_00056	41120	FRAM_000356	EL ORO	26	DEVOLUCION IVA	82,13	2012	6	RES_0000322	RES	82,13
RUC_00059	41120	FRAM_000357	TUNGURAHUA	26	DEVOLUCION IVA	3,46	2012	6	RES_0000323	RES	3,46
RUC_00067	41121	FRAM_000358	IMBABURA	26	DEVOLUCION IVA	386,54	2012	3			
RUC_00054	41122	FRAM_000359	TUNGURAHUA	26	DEVOLUCION IVA	47,4	2012	2	RES_0000324	RES	47,4
RUC_00054	41122	FRAM_000360	TUNGURAHUA	26	DEVOLUCION IVA	345,29	2012	3	RES_0000325	RES	345,29
RUC_00088	41122	FRAM_000361	LOJA	26	DEVOLUCION IVA	1706,8	2011	12	RES_0000326	RES	1706,8
RUC_00089	41122	FRAM_000362	TUNGURAHUA	26	DEVOLUCION IVA	176,8	2011	12	RES_0000327	RES	176,8
RUC_00090	41123	FRAM_000363	PASTAZA	26	DEVOLUCION IVA	2360,42	2011	12	RES_0000328	RES	2360,42
RUC_00053	41124	FRAM_000364	EL ORO	26	DEVOLUCION IVA	7021,72	2011	6	RES_0000329	RES	7021,72

Figura 70: Base de datos proporcionada por el SRI.

(continúa)

ID RUC	Fecha Ingreso	ID TRAMITE	Descripcion Es Resuelto	Codigo Clase	Nombre Clase Tramite	Monto Solicitado	Anio Fiscal	Mes Fiscal	ID_RES	Tipo de contestación	Monto Devuelto
RUC_00024	41124	GRAM_000365	PICHINCHA	26	DEVOLUCION IVA	209,2	2012	4	RES_0000330	RES	209,19
RUC_00067	41124	GRAM_000366	IMBABURA	26	DEVOLUCION IVA	240,1	2012	4	RES_0000331	RES	240,1
RUC_00089	41124	GRAM_000367	TUNGURAHUA	26	DEVOLUCION IVA	4,64	2012	1	RES_0000332	RES	4,64
RUC_00091	41127	GRAM_000368	RONA SANTIAGO	26	DEVOLUCION IVA	6490,92	2011	12			
RUC_00075	41128	GRAM_000369	AZUAY	26	DEVOLUCION IVA	480,15	2012	2	RES_0000333	RES	480,15
RUC_00075	41128	GRAM_000370	AZUAY	26	DEVOLUCION IVA	989,34	2012	3	RES_0000334	RES	989,32
RUC_00089	41128	GRAM_000371	TUNGURAHUA	26	DEVOLUCION IVA	28,28	2012	2	RES_0000335	RES	28,28
RUC_00091	41128	GRAM_000372	RONA SANTIAGO	26	DEVOLUCION IVA	5400,19	2012	1			
RUC_00086	41128	GRAM_000373	EL ORO	26	DEVOLUCION IVA	320,13	2011	12	RES_0000336	RES	320,13
RUC_00001	41129	GRAM_000374	BOLIVAR	26	DEVOLUCION IVA	211,87	2012	2	RES_0000337	RES	211,87
RUC_00001	41129	GRAM_000375	BOLIVAR	26	DEVOLUCION IVA	23,54	2012	3			
RUC_00038	41129	GRAM_000376	TUNGURAHUA	26	DEVOLUCION IVA	3,04	2012	1	RES_0000338	RES	3,04
RUC_00038	41129	GRAM_000377	TUNGURAHUA	26	DEVOLUCION IVA	35,68	2012	2	RES_0000339	RES	35,68
RUC_00038	41129	GRAM_000378	TUNGURAHUA	26	DEVOLUCION IVA	203,71	2012	3	RES_0000340	RES	203,71
RUC_00038	41129	GRAM_000379	TUNGURAHUA	26	DEVOLUCION IVA	514,13	2012	4	RES_0000341	RES	514,12
RUC_00086	41129	GRAM_000380	EL ORO	26	DEVOLUCION IVA	10675,05	2012	3	RES_0000342	RES	10675,05
RUC_00086	41129	GRAM_000381	EL ORO	26	DEVOLUCION IVA	27,05	2012	4	RES_0000343	RES	27,05
RUC_00045	41129	GRAM_000382	AZUAY	26	DEVOLUCION IVA	3620,81	2011	12	RES_0000344	RES	3620,81
RUC_00045	41129	GRAM_000383	AZUAY	26	DEVOLUCION IVA	1120,66	2012	3	RES_0000345	RES	1120,66
RUC_00083	41129	GRAM_000384	RONA SANTIAGO	26	DEVOLUCION IVA	718,8	2012	2			
RUC_00092	41130	GRAM_000386	LOJA	26	DEVOLUCION IVA	2837,19	2012	1	RES_0000346	RES	2837,19
RUC_00092	41130	GRAM_000387	LOJA	26	DEVOLUCION IVA	4943,6	2012	5	RES_0000347	RES	4943,6
RUC_00093	41134	GRAM_000388	RONA SANTIAGO	26	DEVOLUCION IVA	1235,06	2011	12			
RUC_00093	41134	GRAM_000389	RONA SANTIAGO	26	DEVOLUCION IVA	1397,55	2012	2			
RUC_00089	41134	GRAM_000390	TUNGURAHUA	26	DEVOLUCION IVA	66,15	2012	3	RES_0000348	RES	66,15
RUC_00079	41135	GRAM_000391	RONA SANTIAGO	26	DEVOLUCION IVA	424,62	2012	1			
RUC_00079	41135	GRAM_000392	RONA SANTIAGO	26	DEVOLUCION IVA	1173,18	2012	2			
RUC_00080	41135	GRAM_000393	MINGO DE LOS	26	DEVOLUCION IVA	12117,1	2012	3	RES_0000349	RES	12117,1
RUC_00094	41135	GRAM_000394	LOJA	26	DEVOLUCION IVA	2746,17	2012	1	RES_0000350	RES	2746,17
RUC_00094	41135	GRAM_000395	LOJA	26	DEVOLUCION IVA	6747,19	2012	3	RES_0000351	RES	6747,19
RUC_00024	41136	GRAM_000396	PICHINCHA	26	DEVOLUCION IVA	987,07	2012	5	RES_0000352	RES	987,07
RUC_00089	41136	GRAM_000397	TUNGURAHUA	26	DEVOLUCION IVA	4,06	2012	4	RES_0000353	RES	4,06
RUC_00020	41137	GRAM_000398	AZUAY	26	DEVOLUCION IVA	22,8	2012	1	RES_0000354	RES	22,8
RUC_00020	41137	GRAM_000399	AZUAY	26	DEVOLUCION IVA	252,54	2012	3	RES_0000355	RES	252,53
RUC_00076	41137	GRAM_000400	LOJA	26	DEVOLUCION IVA	1211,19	2011	12	RES_0000356	RES	1211,19
RUC_00076	41137	GRAM_000401	LOJA	26	DEVOLUCION IVA	477,15	2012	2	RES_0000357	RES	466,35
RUC_00077	41137	GRAM_000402	EL ORO	26	DEVOLUCION IVA	2785,15	2012	4	RES_0000358	RES	2785,15
RUC_00077	41137	GRAM_000403	EL ORO	26	DEVOLUCION IVA	356,17	2012	5	RES_0000359	RES	356,17
RUC_00033	41138	GRAM_000405	AZUAY	26	DEVOLUCION IVA	2595,35	2012	3	RES_0000361	RES	2595,35
RUC_00018	41138	GRAM_000407	AZUAY	26	DEVOLUCION IVA	369,2	2011	8	RES_0000363	RES	369,2
RUC_00018	41138	GRAM_000408	AZUAY	26	DEVOLUCION IVA	8,12	2011	11	RES_0000364	RES	8,12
RUC_00002	41138	GRAM_000409	AZUAY	26	DEVOLUCION IVA	1466,14	2012	4	RES_0000365	RES	1466,14
RUC_00002	41138	GRAM_000410	AZUAY	26	DEVOLUCION IVA	1196,23	2012	5	RES_0000366	RES	1196,22
RUC_00001	41138	GRAM_000411	BOLIVAR	26	DEVOLUCION IVA	70,7	2012	4	RES_0000367	RES	70,69
RUC_00084	41138	GRAM_000412	AZUAY	26	DEVOLUCION IVA	54,48	2012	2	RES_0000368	RES	54,48
RUC_00084	41138	GRAM_000413	AZUAY	26	DEVOLUCION IVA	1444,32	2012	4	RES_0000369	RES	1444,32
RUC_00095	41138	GRAM_000414	EL ORO	26	DEVOLUCION IVA	3689,5	2011	12	RES_0000370	RES	3689,5
RUC_00095	41138	GRAM_000415	EL ORO	26	DEVOLUCION IVA	245,72	2012	1	RES_0000371	RES	245,72
RUC_00095	41138	GRAM_000416	EL ORO	26	DEVOLUCION IVA	427,07	2012	2	RES_0000372	RES	427,07
RUC_00096	41138	GRAM_000417	TUNGURAHUA	26	DEVOLUCION IVA	3159,57	2011	12	RES_0000373	RES	3159,57
RUC_00096	41138	GRAM_000418	TUNGURAHUA	26	DEVOLUCION IVA	345,32	2012	1	RES_0000374	RES	345,32
RUC_00097	41138	GRAM_000419	EL ORO	26	DEVOLUCION IVA	2457,11	2011	12	RES_0000375	RES	2457,11
RUC_00003	41141	GRAM_000420	AZUAY	26	DEVOLUCION IVA	1070,52	2012	2	RES_0000376	RES	1070,52
RUC_00003	41141	GRAM_000421	AZUAY	26	DEVOLUCION IVA	2422,16	2012	3	RES_0000377	RES	2422,16
RUC_00037	41143	GRAM_000426	TUNGURAHUA	26	DEVOLUCION IVA	306,05	2012	3	RES_0000381	RES	306,05
RUC_00037	41143	GRAM_000427	TUNGURAHUA	26	DEVOLUCION IVA	1336,38	2012	4	RES_0000382	RES	1336,38
RUC_00037	41143	GRAM_000428	TUNGURAHUA	26	DEVOLUCION IVA	2124,1	2012	5	RES_0000383	RES	2124,1
RUC_00072	41143	GRAM_000429	CHIMBORAZO	26	DEVOLUCION IVA	707,58	2012	2	RES_0000384	RES	707,58
RUC_00006	41145	GRAM_000430	ORELLANA	26	DEVOLUCION IVA	799,47	2012	2	RES_0000385	RES	799,47
RUC_00100	41145	GRAM_000431	EL ORO	26	DEVOLUCION IVA	6,33	2012	1	RES_0000386	RES	6,32
RUC_00100	41145	GRAM_000432	EL ORO	26	DEVOLUCION IVA	52,14	2012	2	RES_0000387	RES	52,14
RUC_00100	41145	GRAM_000433	EL ORO	26	DEVOLUCION IVA	4513,09	2012	3	RES_0000388	RES	4513,09
RUC_00100	41145	GRAM_000434	EL ORO	26	DEVOLUCION IVA	371,3	2012	4	RES_0000389	RES	371,3
RUC_00017	41145	GRAM_000435	GUAYAS	26	DEVOLUCION IVA	979,36	2012	2	RES_0000390	RES	979,36
RUC_00017	41145	GRAM_000436	GUAYAS	26	DEVOLUCION IVA	1895,24	2012	3	RES_0000391	RES	1895,23
RUC_00017	41145	GRAM_000437	GUAYAS	26	DEVOLUCION IVA	1020,96	2012	4	RES_0000392	RES	1020,95
RUC_00095	41145	GRAM_000438	EL ORO	26	DEVOLUCION IVA	466,35	2012	3	RES_0000393	RES	466,35
RUC_00095	41145	GRAM_000439	EL ORO	26	DEVOLUCION IVA	763,71	2012	4	RES_0000394	RES	763,71
RUC_00095	41145	GRAM_000440	EL ORO	26	DEVOLUCION IVA	531,17	2012	5	RES_0000395	RES	531,17
RUC_00096	41145	GRAM_000441	TUNGURAHUA	26	DEVOLUCION IVA	72	2012	3	RES_0000396	RES	72
RUC_00096	41145	GRAM_000442	TUNGURAHUA	26	DEVOLUCION IVA	6712	2012	4	RES_0000397	RES	6712
RUC_00101	41145	GRAM_000443	EL ORO	26	DEVOLUCION IVA	28,85	2012	1	RES_0000398	RES	28,85
RUC_00101	41145	GRAM_000444	EL ORO	26	DEVOLUCION IVA	4595,15	2012	2	RES_0000399	RES	4595,15
RUC_00070	41148	GRAM_000445	LOJA	26	DEVOLUCION IVA	1728,78	2012	4	RES_0000400	RES	1728,78
RUC_00070	41148	GRAM_000446	LOJA	26	DEVOLUCION IVA	897,11	2012	5	RES_0000401	RES	897,11
RUC_00089	41148	GRAM_000447	TUNGURAHUA	26	DEVOLUCION IVA	693,17	2012	5	RES_0000402	RES	693,16
RUC_00089	41148	GRAM_000448	TUNGURAHUA	26	DEVOLUCION IVA	314,64	2012	6	RES_0000403	RES	314,64
RUC_00089	41148	GRAM_000449	TUNGURAHUA	26	DEVOLUCION IVA	330,61	2012	7	RES_0000404	RES	330,61
RUC_00102	41148	GRAM_000450	EL ORO	26	DEVOLUCION IVA	10769,03	2011	12	RES_0000405	RES	10769,02
RUC_00103	41148	GRAM_000451	SUCUMBIOS	26	DEVOLUCION IVA	2676,57	2011	12			
RUC_00067	41149	GRAM_000452	IMBABURA	26	DEVOLUCION IVA	261,58	2012	5	RES_0000406	RES	261,58
RUC_00055	41150	GRAM_000453	NAPO	26	DEVOLUCION IVA	1871,39	2012	1	RES_0000407	RES	1871,39
RUC_00047	41150	GRAM_000454	MANABI	26	DEVOLUCION IVA	46,5	2010	11	RES_0000408	RES	46,5
RUC_00050	41150	GRAM_000455	TUNGURAHUA	26	DEVOLUCION IVA	3833,4	2012	6	RES_0000409	RES	3833,4

Figura 70: Base de datos proporcionada por el SRI.

(continúa)

ID RUC	Fecha Ingreso	ID TRAMITE	Descripcion Es Resuelto	Codigo Clase	Nombre Clase Tramite	Monto Solicitado	Anio Fiscal	Mes Fiscal	ID_RES	Tipo de contestación	Monto Devuelto
RUC_00059	41150	GRAM_000456	TUNGURAHUA	26	DEVOLUCION IVA	121,32	2012	7	RES_0000410	RES	121,32
RUC_00096	41150	GRAM_000457	TUNGURAHUA	26	DEVOLUCION IVA	133,43	2012	2	RES_0000411	RES	133,43
RUC_00096	41150	GRAM_000458	TUNGURAHUA	26	DEVOLUCION IVA	145,49	2012	5	RES_0000412	RES	145,49
RUC_00088	41151	GRAM_000459	LOJA	26	DEVOLUCION IVA	3115,64	2012	1	RES_0000413	RES	3115,64
RUC_00085	41151	GRAM_000460	EL ORO	26	DEVOLUCION IVA	191,73	2011	12	RES_0000414	RES	191,72
RUC_00085	41151	GRAM_000461	EL ORO	26	DEVOLUCION IVA	61,18	2012	2	RES_0000415	RES	61,18
RUC_00085	41151	GRAM_000462	EL ORO	26	DEVOLUCION IVA	694,09	2012	3	RES_0000416	RES	694,08
RUC_00085	41151	GRAM_000463	EL ORO	26	DEVOLUCION IVA	18,62	2012	4	RES_0000417	RES	18,61
RUC_00104	41152	GRAM_000464	IMBABURA	26	DEVOLUCION IVA	2708,27	2011	12			
RUC_00104	41152	GRAM_000465	IMBABURA	26	DEVOLUCION IVA	2276,61	2012	1			
RUC_00067	41155	GRAM_000466	IMBABURA	26	DEVOLUCION IVA	308,75	2012	6			
RUC_00092	41156	GRAM_000467	LOJA	26	DEVOLUCION IVA	1414,97	2012	3	RES_0000418	RES	1364,45
RUC_00093	41156	GRAM_000468	RONA SANTIAGO	26	DEVOLUCION IVA	4675,8	2012	3			
RUC_00093	41156	GRAM_000469	RONA SANTIAGO	26	DEVOLUCION IVA	7189,86	2012	4			
RUC_00105	41156	GRAM_000470	SUCUMBIOS	26	DEVOLUCION IVA	12524,21	2011	12			
RUC_00034	41156	GRAM_000471	TUNGURAHUA	26	DEVOLUCION IVA	5785,88	2012	3	RES_0000419	RES	5785,87
RUC_00034	41156	GRAM_000472	TUNGURAHUA	26	DEVOLUCION IVA	73,62	2012	4	RES_0000420	RES	73,62
RUC_00106	41156	GRAM_000473	PASTAZA	26	DEVOLUCION IVA	556,72	2012	2	RES_0000421	RES	556,72
RUC_00024	41157	GRAM_000474	PICHINCHA	26	DEVOLUCION IVA	224,27	2012	6	RES_0000422	RES	224,27
RUC_00085	41157	GRAM_000475	EL ORO	26	DEVOLUCION IVA	16,83	2012	5	RES_0000423	RES	16,82
RUC_00085	41157	GRAM_000476	EL ORO	26	DEVOLUCION IVA	16,31	2012	6	RES_0000424	RES	16,31
RUC_00104	41157	GRAM_000477	IMBABURA	26	DEVOLUCION IVA	1624,01	2012	2	RES_0000425	RES	1624,01
RUC_00107	41157	GRAM_000478	LOJA	26	DEVOLUCION IVA	2109,38	2011	12	RES_0000426	RES	2109,38
RUC_00107	41157	GRAM_000479	LOJA	26	DEVOLUCION IVA	1,57	2012	1	RES_0000427	RES	1,57
RUC_00108	41157	GRAM_000480	PICHINCHA	26	DEVOLUCION IVA	44,68	2012	1	RES_0000428	RES	44,68
RUC_00108	41157	GRAM_000481	PICHINCHA	26	DEVOLUCION IVA	188,42	2012	2	RES_0000429	RES	188,41
RUC_00109	41158	GRAM_000482	AZUAY	26	DEVOLUCION IVA	824,04	2012	4	RES_0000430	RES	824,04
RUC_00039	41158	GRAM_000483	PICHINCHA	26	DEVOLUCION IVA	1370,53	2012	5	RES_0000431	RES	1370,52
RUC_00039	41158	GRAM_000484	PICHINCHA	26	DEVOLUCION IVA	1065,74	2012	6	RES_0000432	RES	1065,74
RUC_00096	41158	GRAM_000485	TUNGURAHUA	26	DEVOLUCION IVA	1987,15	2012	6	RES_0000433	RES	1987,15
RUC_00096	41158	GRAM_000486	TUNGURAHUA	26	DEVOLUCION IVA	2287,7	2012	7	RES_0000434	RES	2287,7
RUC_00110	41158	GRAM_000487	RONA SANTIAGO	26	DEVOLUCION IVA	102,95	2012	1			
RUC_00110	41158	GRAM_000488	RONA SANTIAGO	26	DEVOLUCION IVA	761,25	2012	2			
RUC_00062	41159	GRAM_000489	TUNGURAHUA	26	DEVOLUCION IVA	385,25	2012	5	RES_0000435	RES	385,25
RUC_00062	41159	GRAM_000490	TUNGURAHUA	26	DEVOLUCION IVA	554,73	2012	6	RES_0000436	RES	554,72
RUC_00063	41159	GRAM_000491	TUNGURAHUA	26	DEVOLUCION IVA	3602,28	2012	5	RES_0000437	RES	3602,28
RUC_00063	41159	GRAM_000492	TUNGURAHUA	26	DEVOLUCION IVA	3051,57	2012	6	RES_0000438	RES	3051,57
RUC_00062	41162	GRAM_000493	TUNGURAHUA	26	DEVOLUCION IVA	3,4	2012	7	RES_0000439	RES	3,4
RUC_00062	41162	GRAM_000494	TUNGURAHUA	26	DEVOLUCION IVA	488,58	2012	8	RES_0000440	RES	488,58
RUC_00063	41162	GRAM_000495	TUNGURAHUA	26	DEVOLUCION IVA	2462,4	2012	7	RES_0000441	RES	2462,4
RUC_00111	41162	GRAM_000496	EL ORO	26	DEVOLUCION IVA	1807,61	2011	12	RES_0000442	RES	1807,61
RUC_00111	41162	GRAM_000497	EL ORO	26	DEVOLUCION IVA	3347,78	2012	1	RES_0000443	RES	3347,78
RUC_00111	41162	GRAM_000498	EL ORO	26	DEVOLUCION IVA	73,49	2012	2	RES_0000444	RES	73,49
RUC_00061	41163	GRAM_000499	RONA SANTIAGO	26	DEVOLUCION IVA	777,48	2012	3			
RUC_00061	41163	GRAM_000500	RONA SANTIAGO	26	DEVOLUCION IVA	443,02	2012	4			
RUC_00112	41163	GRAM_000501	EL ORO	26	DEVOLUCION IVA	1970,68	2011	9	RES_0000445	RES	1970,68
RUC_00002	41163	GRAM_000502	AZUAY	26	DEVOLUCION IVA	428,89	2012	3	RES_0000446	RES	428,88
RUC_00017	41163	GRAM_000503	GUAYAS	26	DEVOLUCION IVA	281,63	2012	1	RES_0000447	RES	281,63
RUC_00017	41163	GRAM_000504	GUAYAS	26	DEVOLUCION IVA	1180,27	2012	5	RES_0000448	RES	1180,27
RUC_00032	41163	GRAM_000505	AZUAY	26	DEVOLUCION IVA	196,74	2012	6	RES_0000449	RES	196,74
RUC_00032	41163	GRAM_000506	AZUAY	26	DEVOLUCION IVA	1219,21	2012	7	RES_0000450	RES	1219,21
RUC_00113	41163	GRAM_000507	LOJA	26	DEVOLUCION IVA	314,18	2011	12	RES_0000451	RES	312,38
RUC_00060	41164	GRAM_000509	MANABI	26	DEVOLUCION IVA	972,31	2012	5	RES_0000453	RES	972,31
RUC_00060	41164	GRAM_000510	MANABI	26	DEVOLUCION IVA	176,84	2012	6	RES_0000454	RES	176,84
RUC_00074	41164	GRAM_000511	RONA SANTIAGO	26	DEVOLUCION IVA	391,28	2012	1			
RUC_00017	41165	GRAM_000512	GUAYAS	26	DEVOLUCION IVA	10978,39	2012	6	RES_0000455	RES	10978,39
RUC_00084	41165	GRAM_000513	AZUAY	26	DEVOLUCION IVA	310,47	2012	3	RES_0000456	RES	310,47
RUC_00115	41165	GRAM_000514	IMBABURA	26	DEVOLUCION IVA	681,14	2011	12			
RUC_00115	41165	GRAM_000515	IMBABURA	26	DEVOLUCION IVA	1778,29	2012	1			
RUC_00045	41166	GRAM_000516	AZUAY	26	DEVOLUCION IVA	1282,76	2012	4	RES_0000457	RES	1282,76
RUC_00108	41166	GRAM_000517	PICHINCHA	26	DEVOLUCION IVA	30,88	2012	3	RES_0000458	RES	30,88
RUC_00110	41166	GRAM_000518	RONA SANTIAGO	26	DEVOLUCION IVA	1517,16	2012	3			
RUC_00110	41166	GRAM_000519	RONA SANTIAGO	26	DEVOLUCION IVA	335,77	2012	4			
RUC_00116	41169	GRAM_000520	AZUAY	26	DEVOLUCION IVA	1248,01	2011	12	RES_0000459	RES	1248,01
RUC_00116	41169	GRAM_000521	AZUAY	26	DEVOLUCION IVA	859,08	2012	1	RES_0000460	RES	859,08
RUC_00117	41169	GRAM_000522	AZUAY	26	DEVOLUCION IVA	6797,15	2012	3	RES_0000461	RES	6797,15
RUC_00117	41169	GRAM_000523	AZUAY	26	DEVOLUCION IVA	1773,4	2012	4	RES_0000462	RES	1773,39
RUC_00017	41169	GRAM_000524	GUAYAS	26	DEVOLUCION IVA	3181,54	2012	7	RES_0000463	RES	3181,54
RUC_00118	41169	GRAM_000525	TUNGURAHUA	26	DEVOLUCION IVA	3623,19	2011	12	RES_0000464	RES	3623,19
RUC_00118	41169	GRAM_000526	TUNGURAHUA	26	DEVOLUCION IVA	160,83	2012	2	RES_0000465	RES	160,83
RUC_00083	41169	GRAM_000527	RONA SANTIAGO	26	DEVOLUCION IVA	870,91	2012	6			
RUC_00119	41169	GRAM_000528	CHIMBORAZO	26	DEVOLUCION IVA	65,73	2012	1	RES_0000466	RES	65,73
RUC_00119	41169	GRAM_000529	CHIMBORAZO	26	DEVOLUCION IVA	5853,65	2012	5	RES_0000467	RES	5853,65
RUC_00114	41170	GRAM_000531	MANABI	26	DEVOLUCION IVA	95,09	2010	1	RES_0000469	RES	95,09
RUC_00114	41170	GRAM_000532	MANABI	26	DEVOLUCION IVA	181,08	2010	2	RES_0000470	RES	158,85
RUC_00018	41170	GRAM_000533	AZUAY	26	DEVOLUCION IVA	3470,07	2011	12	RES_0000471	RES	3470,06
RUC_00018	41170	GRAM_000534	AZUAY	26	DEVOLUCION IVA	128,82	2012	1	RES_0000472	RES	128,82
RUC_00104	41170	GRAM_000535	IMBABURA	26	DEVOLUCION IVA	3568,83	2012	3	RES_0000473	RES	3568,83
RUC_00046	41170	GRAM_000536	ESMERALDAS	26	DEVOLUCION IVA	2207,68	2012	1	RES_0000474	RES	2207,68
RUC_00047	41171	GRAM_000537	MANABI	26	DEVOLUCION IVA	5,4	2011	1	RES_0000475	RES	5,4
RUC_00047	41171	GRAM_000538	MANABI	26	DEVOLUCION IVA	40	2011	2	RES_0000476	RES	40
RUC_00008	41171	GRAM_000539	AZUAY	26	DEVOLUCION IVA	442,46	2012	1	RES_0000477	RES	442,46
RUC_00008	41171	GRAM_000540	AZUAY	26	DEVOLUCION IVA	843,4	2012	2	RES_0000478	RES	843,38
RUC_00072	41171	GRAM_000541	CHIMBORAZO	26	DEVOLUCION IVA	5490,07	2012	5	RES_0000479	RES	5490,07

Figura 70: Base de datos proporcionada por el SRI.

(continúa)

ID RUC	Fecha Ingreso	ID TRAMITE	Descripcion Es Resuelto	Codigo Clase	Nombre Clase Tramite	Monto Solicitado	Anio Fiscal	Mes Fiscal	ID_RES	Tipo de contestación	Monto Devuelto
RUC_00088	41171	GRAM_000542	LOJA	26	DEVOLUCION IVA	16323,08	2012	2	RES_0000480	RES	16323,08
RUC_00033	41172	GRAM_000543	AZUAY	26	DEVOLUCION IVA	2010,1	2012	4	RES_0000481	RES	2010,1
RUC_00033	41172	GRAM_000544	AZUAY	26	DEVOLUCION IVA	5111,04	2012	5	RES_0000482	RES	5111,04
RUC_00066	41172	GRAM_000545	AZUAY	26	DEVOLUCION IVA	23,18	2012	2	RES_0000483	RES	23,18
RUC_00120	41172	GRAM_000546	AZUAY	26	DEVOLUCION IVA	2682,73	2011	12	RES_0000484	RES	2682,73
RUC_00120	41172	GRAM_000547	AZUAY	26	DEVOLUCION IVA	831,58	2012	1	RES_0000485	RES	831,58
RUC_00121	41172	GRAM_000548	AZUAY	26	DEVOLUCION IVA	525,24	2011	12	RES_0000486	RES	525,24
RUC_00121	41172	GRAM_000549	AZUAY	26	DEVOLUCION IVA	274,32	2012	1	RES_0000487	RES	274,32
RUC_00122	41172	GRAM_000550	AZUAY	26	DEVOLUCION IVA	11831,68	2011	12	RES_0000488	RES	11831,68
RUC_00122	41172	GRAM_000551	AZUAY	26	DEVOLUCION IVA	3872,34	2012	1	RES_0000489	RES	3872,33
RUC_00123	41172	GRAM_000552	AZUAY	26	DEVOLUCION IVA	732,58	2011	12	RES_0000490	RES	732,58
RUC_00123	41172	GRAM_000553	AZUAY	26	DEVOLUCION IVA	2145,9	2012	5	RES_0000491	RES	2145,9
RUC_00013	41172	GRAM_000554	AZUAY	26	DEVOLUCION IVA	913,21	2012	5	RES_0000492	RES	913,21
RUC_00051	41172	GRAM_000555	EL ORO	26	DEVOLUCION IVA	307,94	2012	6	RES_0000493	RES	307,94
RUC_00051	41172	GRAM_000556	EL ORO	26	DEVOLUCION IVA	4257,73	2012	7	RES_0000494	RES	4257,73
RUC_00075	41172	GRAM_000557	AZUAY	26	DEVOLUCION IVA	627,75	2012	4	RES_0000495	RES	627,74
RUC_00078	41172	GRAM_000558	IMBABURA	26	DEVOLUCION IVA	323,1	2012	2	RES_0000496	RES	323,1
RUC_00045	41172	GRAM_000559	AZUAY	26	DEVOLUCION IVA	240,52	2012	6	RES_0000497	RES	240,52
RUC_00124	41172	GRAM_000560	COTOPAXI	26	DEVOLUCION IVA	4414,01	2011	12	RES_0000498	RES	4414
RUC_00080	41172	GRAM_000561	MINGO DE LOS	26	DEVOLUCION IVA	4983,11	2012	4	RES_0000499	RES	4983,11
RUC_00125	41173	GRAM_000562	CAÑAR	26	DEVOLUCION IVA	883,76	2011	12	RES_0000500	RES	883,76
RUC_00043	41176	GRAM_000563	TUNGURAHUA	26	DEVOLUCION IVA	6,9	2012	1	RES_0000501	RES	6,9
RUC_00043	41176	GRAM_000564	TUNGURAHUA	26	DEVOLUCION IVA	15,38	2012	3	RES_0000502	RES	15,38
RUC_00043	41176	GRAM_000565	TUNGURAHUA	26	DEVOLUCION IVA	204,34	2012	4	RES_0000503	RES	204,34
RUC_00049	41176	GRAM_000566	TUNGURAHUA	26	DEVOLUCION IVA	2,32	2012	4	RES_0000504	RES	2,32
RUC_00049	41176	GRAM_000567	TUNGURAHUA	26	DEVOLUCION IVA	2163,18	2012	5	RES_0000505	RES	2163,18
RUC_00126	41177	GRAM_000568	EL ORO	26	DEVOLUCION IVA	518,73	2012	1	RES_0000506	RES	518,73
RUC_00126	41177	GRAM_000569	EL ORO	26	DEVOLUCION IVA	983,92	2012	4	RES_0000507	RES	983,92
RUC_00056	41179	GRAM_000570	EL ORO	26	DEVOLUCION IVA	208,07	2012	7	RES_0000508	RES	208,07
RUC_00067	41179	GRAM_000571	IMBABURA	26	DEVOLUCION IVA	673,08	2012	7	RES_0000509	RES	673,08
RUC_00127	41179	GRAM_000572	ESMERALDAS	26	DEVOLUCION IVA	14964,44	2011	12	RES_0000510	RES	14964,44
RUC_00023	41180	GRAM_000573	MANABI	26	DEVOLUCION IVA	138,07	2012	6	RES_0000511	RES	138,07
RUC_00023	41180	GRAM_000574	MANABI	26	DEVOLUCION IVA	553,3	2012	7	RES_0000512	RES	553,3
RUC_00105	41183	GRAM_000575	SUCUMBIO	26	DEVOLUCION IVA	278,4	2011	1			
RUC_00089	41183	GRAM_000576	TUNGURAHUA	26	DEVOLUCION IVA	265,05	2012	8	RES_0000513	RES	265,05
RUC_00128	41183	GRAM_000577	EL ORO	26	DEVOLUCION IVA	8848,76	2011	12	RES_0000514	RES	8848,73
RUC_00128	41183	GRAM_000578	EL ORO	26	DEVOLUCION IVA	3,11	2012	1	RES_0000515	RES	3,11
RUC_00128	41183	GRAM_000579	EL ORO	26	DEVOLUCION IVA	734,07	2012	2	RES_0000516	RES	734,07
RUC_00128	41183	GRAM_000580	EL ORO	26	DEVOLUCION IVA	1307,54	2012	3	RES_0000517	RES	1307,54
RUC_00128	41183	GRAM_000581	EL ORO	26	DEVOLUCION IVA	640,53	2012	4	RES_0000518	RES	640,53
RUC_00128	41183	GRAM_000582	EL ORO	26	DEVOLUCION IVA	2,58	2012	6	RES_0000519	RES	2,58
RUC_00128	41183	GRAM_000583	EL ORO	26	DEVOLUCION IVA	2107,31	2012	7	RES_0000520	RES	2107,31
RUC_00129	41183	GRAM_000584	SUCUMBIO	26	DEVOLUCION IVA	24571,29	2011	12			
RUC_00092	41184	GRAM_000585	LOJA	26	DEVOLUCION IVA	664,93	2012	4	RES_0000521	RES	664,92
RUC_00076	41184	GRAM_000586	LOJA	26	DEVOLUCION IVA	208,32	2012	3	RES_0000522	RES	208,32
RUC_00079	41184	GRAM_000587	ORONA SANTIA	26	DEVOLUCION IVA	3842,06	2012	3			
RUC_00055	41185	GRAM_000588	NAPO	26	DEVOLUCION IVA	5659,12	2012	2	RES_0000523	RES	5659,12
RUC_00015	41185	GRAM_000589	NAPO	26	DEVOLUCION IVA	8254,6	2012	5	RES_0000524	RES	8254,59
RUC_00007	41185	GRAM_000590	GUAYAS	26	DEVOLUCION IVA	18	2011	6	RES_0000525	RES	18
RUC_00007	41185	GRAM_000591	GUAYAS	26	DEVOLUCION IVA	145,68	2011	7	RES_0000526	RES	145,68
RUC_00007	41185	GRAM_000592	GUAYAS	26	DEVOLUCION IVA	6102,75	2011	12	RES_0000527	RES	6102,75
RUC_00007	41185	GRAM_000593	GUAYAS	26	DEVOLUCION IVA	27,6	2012	2	RES_0000528	RES	27,6
RUC_00007	41185	GRAM_000594	GUAYAS	26	DEVOLUCION IVA	1047,23	2012	4	RES_0000529	RES	1047,23
RUC_00007	41185	GRAM_000595	GUAYAS	26	DEVOLUCION IVA	57	2012	5	RES_0000530	RES	57
RUC_00100	41185	GRAM_000596	EL ORO	26	DEVOLUCION IVA	2989,48	2011	12	RES_0000531	RES	2989,48
RUC_00100	41185	GRAM_000597	EL ORO	26	DEVOLUCION IVA	365,75	2012	5	RES_0000532	RES	365,75
RUC_00095	41185	GRAM_000598	EL ORO	26	DEVOLUCION IVA	22,22	2012	7	RES_0000533	RES	22,22
RUC_00111	41185	GRAM_000599	EL ORO	26	DEVOLUCION IVA	155,95	2012	3	RES_0000534	RES	155,95
RUC_00111	41185	GRAM_000600	EL ORO	26	DEVOLUCION IVA	67,87	2012	4	RES_0000535	RES	67,87
RUC_00111	41185	GRAM_000601	EL ORO	26	DEVOLUCION IVA	4746,49	2012	5	RES_0000536	RES	4746,49
RUC_00111	41185	GRAM_000602	EL ORO	26	DEVOLUCION IVA	57,33	2012	6	RES_0000537	RES	57,33
RUC_00130	41185	GRAM_000603	ORONA SANTIA	26	DEVOLUCION IVA	3346,82	2011	12			
RUC_00130	41185	GRAM_000604	ORONA SANTIA	26	DEVOLUCION IVA	17,55	2012	1			
RUC_00131	41185	GRAM_000605	EL ORO	26	DEVOLUCION IVA	1345,3	2011	12	RES_0000538	RES	1345,3
RUC_00131	41185	GRAM_000606	EL ORO	26	DEVOLUCION IVA	80,63	2012	1	RES_0000539	RES	65,03
RUC_00131	41185	GRAM_000607	EL ORO	26	DEVOLUCION IVA	344,57	2012	2	RES_0000540	RES	344,57
RUC_00131	41185	GRAM_000608	EL ORO	26	DEVOLUCION IVA	358,53	2012	3	RES_0000541	RES	358,53
RUC_00131	41185	GRAM_000609	EL ORO	26	DEVOLUCION IVA	65,05	2012	4	RES_0000542	RES	5,05
RUC_00131	41185	GRAM_000610	EL ORO	26	DEVOLUCION IVA	106,42	2012	5	RES_0000543	RES	106,42
RUC_00131	41185	GRAM_000611	EL ORO	26	DEVOLUCION IVA	205,83	2012	6	RES_0000544	RES	201,23
RUC_00131	41185	GRAM_000612	EL ORO	26	DEVOLUCION IVA	7182,22	2012	7	RES_0000545	RES	7182,21
RUC_00006	41186	GRAM_000613	ORELLANA	26	DEVOLUCION IVA	714,25	2012	3	RES_0000546	RES	714,25
RUC_00092	41186	GRAM_000614	LOJA	26	DEVOLUCION IVA	6599,19	2011	12			
RUC_00093	41186	GRAM_000615	ORONA SANTIA	26	DEVOLUCION IVA	747,39	2012	6			
RUC_00067	41186	GRAM_000616	IMBABURA	26	DEVOLUCION IVA	450,88	2012	8	RES_0000547	RES	450,88
RUC_00060	41186	GRAM_000617	MANABI	26	DEVOLUCION IVA	4,01	2012	1	RES_0000548	RES	4,01
RUC_00060	41186	GRAM_000618	MANABI	26	DEVOLUCION IVA	278,34	2012	7	RES_0000549	RES	266,55
RUC_00107	41186	GRAM_000619	LOJA	26	DEVOLUCION IVA	1600,21	2012	2	RES_0000550	RES	1600,21
RUC_00107	41186	GRAM_000620	LOJA	26	DEVOLUCION IVA	441,78	2012	3	RES_0000551	RES	441,78
RUC_00113	41186	GRAM_000621	LOJA	26	DEVOLUCION IVA	659,93	2012	1	RES_0000552	RES	659,93
RUC_00113	41186	GRAM_000622	LOJA	26	DEVOLUCION IVA	6007,14	2012	3	RES_0000553	RES	6007,14
RUC_00119	41186	GRAM_000623	CHIMBORAZO	26	DEVOLUCION IVA	103,01	2012	2	RES_0000554	RES	103,01
RUC_00119	41186	GRAM_000624	CHIMBORAZO	26	DEVOLUCION IVA	259,38	2012	3	RES_0000555	RES	259,38
RUC_00132	41186	GRAM_000625	ORELLANA	26	DEVOLUCION IVA	16796,11	2012	3	RES_0000556	RES	16796,11

Figura 70: Base de datos proporcionada por el SRI.

(continúa)

ID RUC	Fecha Ingreso	ID TRAMITE	Descripcion Es Resuelto	Codigo Clase	Nombre Clase Tramite	Monto Solicitado	Anio Fiscal	Mes Fiscal	ID_RES	Tipo de contestación	Monto Devuelto
RUC_00016	41187	FRAM_000626	GUAYAS	26	DEVOLUCION IVA	286,91	2012	6	RES_0000557	RES	286,91
RUC_00076	41187	FRAM_000627	LOJA	26	DEVOLUCION IVA	1251,08	2012	5	RES_0000558	RES	1251,08
RUC_00133	41187	FRAM_000628	ESMERALDAS	26	DEVOLUCION IVA	6942,14	2011	10	RES_0000559	RES	6931,33
RUC_00072	41187	FRAM_000629	CHIMBORAZO	26	DEVOLUCION IVA	354,96	2012	3	RES_0000560	RES	354,96
RUC_00091	41187	FRAM_000630	RONA SANTIA	26	DEVOLUCION IVA	3790,81	2012	2			
RUC_00097	41187	FRAM_000631	EL ORO	26	DEVOLUCION IVA	251,61	2012	1	RES_0000561	RES	251,61
RUC_00097	41187	FRAM_000632	EL ORO	26	DEVOLUCION IVA	80,87	2012	2	RES_0000562	RES	72,47
RUC_00097	41187	FRAM_000633	EL ORO	26	DEVOLUCION IVA	2299,5	2012	3	RES_0000563	RES	2297,12
RUC_00097	41187	FRAM_000634	EL ORO	26	DEVOLUCION IVA	49,4	2012	4	RES_0000564	RES	42,93
RUC_00097	41187	FRAM_000635	EL ORO	26	DEVOLUCION IVA	16	2012	5	RES_0000565	RES	13,8
RUC_00097	41187	FRAM_000636	EL ORO	26	DEVOLUCION IVA	290,32	2012	6	RES_0000566	RES	290,32
RUC_00134	41187	FRAM_000637	CAÑAR	26	DEVOLUCION IVA	2047,26	2011	12	RES_0000567	RES	2047,26
RUC_00050	41190	FRAM_000638	TUNGURAHUA	26	DEVOLUCION IVA	1730,09	2012	7	RES_0000568	RES	1730,09
RUC_00126	41190	FRAM_000639	EL ORO	26	DEVOLUCION IVA	3304,9	2011	12	RES_0000569	RES	3304,9
RUC_00126	41190	FRAM_000640	EL ORO	26	DEVOLUCION IVA	2397,93	2012	2	RES_0000570	RES	2397,93
RUC_00126	41190	FRAM_000641	EL ORO	26	DEVOLUCION IVA	1334,42	2012	3	RES_0000571	RES	1334,42
RUC_00126	41190	FRAM_000642	EL ORO	26	DEVOLUCION IVA	160,18	2012	5	RES_0000572	RES	160,18
RUC_00126	41190	FRAM_000643	EL ORO	26	DEVOLUCION IVA	29,19	2012	6	RES_0000573	RES	29,19
RUC_00126	41190	FRAM_000644	EL ORO	26	DEVOLUCION IVA	53,29	2012	7	RES_0000574	RES	53,29
RUC_00135	41190	FRAM_000645	NAPO	26	DEVOLUCION IVA	1168	2012	5	RES_0000575	RES	1168
RUC_00136	41191	FRAM_000646	CAÑAR	26	DEVOLUCION IVA	505,22	2012	1			
RUC_00136	41191	FRAM_000647	CAÑAR	26	DEVOLUCION IVA	505,22	2012	1			
RUC_00053	41192	FRAM_000648	EL ORO	26	DEVOLUCION IVA	4615,74	2012	7	RES_0000576	RES	4615,74
RUC_00070	41192	FRAM_000649	LOJA	26	DEVOLUCION IVA	468	2012	6	RES_0000577	RES	468
RUC_00137	41192	FRAM_000650	IMBABURA	26	DEVOLUCION IVA	14211,13	2011	12	RES_0000578	RES	14210,06
RUC_00080	41192	FRAM_000651	MINGO DE LOS	26	DEVOLUCION IVA	257,56	2012	6	RES_0000579	RES	248,98
RUC_00029	41193	FRAM_000653	GUAYAS	26	DEVOLUCION IVA	56,16	2010	1	RES_0000580	RES	56,16
RUC_00114	41193	FRAM_000654	MANABI	26	DEVOLUCION IVA	22,23	2010	3	RES_0000581	RES	22,23
RUC_00114	41193	FRAM_000655	MANABI	26	DEVOLUCION IVA	4,2	2010	4	RES_0000582	RES	4,2
RUC_00114	41193	FRAM_000656	MANABI	26	DEVOLUCION IVA	516,82	2010	5	RES_0000583	RES	491,23
RUC_00114	41193	FRAM_000657	MANABI	26	DEVOLUCION IVA	90,82	2010	6	RES_0000584	RES	88,92
RUC_00138	41193	FRAM_000658	AZUAY	26	DEVOLUCION IVA	5481,58	2011	12	RES_0000585	RES	5481,57
RUC_00017	41193	FRAM_000659	GUAYAS	26	DEVOLUCION IVA	787,25	2012	8	RES_0000586	RES	787,25
RUC_00001	41193	FRAM_000660	BOLIVAR	26	DEVOLUCION IVA	23,54	2012	3	RES_0000587	RES	23,54
RUC_00001	41193	FRAM_000661	BOLIVAR	26	DEVOLUCION IVA	2709,49	2012	5	RES_0000588	RES	2709,49
RUC_00074	41193	FRAM_000662	RONA SANTIA	26	DEVOLUCION IVA	788,99	2012	2			
RUC_00075	41193	FRAM_000663	AZUAY	26	DEVOLUCION IVA	892,08	2012	5	RES_0000589	RES	892,08
RUC_00075	41193	FRAM_000664	AZUAY	26	DEVOLUCION IVA	983,05	2012	6	RES_0000590	RES	983,05
RUC_00088	41193	FRAM_000665	LOJA	26	DEVOLUCION IVA	3087,78	2012	3	RES_0000591	RES	3087,78
RUC_00045	41193	FRAM_000666	AZUAY	26	DEVOLUCION IVA	2299,6	2012	5	RES_0000592	RES	2299,6
RUC_00104	41193	FRAM_000667	IMBABURA	26	DEVOLUCION IVA	1040,03	2012	5			
RUC_00139	41193	FRAM_000668	AZUAY	26	DEVOLUCION IVA	3676,62	2011	12	RES_0000593	RES	3676,62
RUC_00110	41193	FRAM_000669	RONA SANTIA	26	DEVOLUCION IVA	439,2	2012	5			
RUC_00110	41193	FRAM_000670	RONA SANTIA	26	DEVOLUCION IVA	478,35	2012	6			
RUC_00140	41193	FRAM_000671	MANABI	26	DEVOLUCION IVA	34,22	2012	1	RES_0000594	RES	34,22
RUC_00140	41193	FRAM_000672	MANABI	26	DEVOLUCION IVA	16,5	2012	2	RES_0000595	RES	16,5
RUC_00140	41193	FRAM_000673	MANABI	26	DEVOLUCION IVA	2192,89	2012	3	RES_0000596	RES	2192,89
RUC_00141	41197	FRAM_000674	BOLIVAR	26	DEVOLUCION IVA	2743,92	2011	12	RES_0000597	RES	2743,92
RUC_00141	41197	FRAM_000675	BOLIVAR	26	DEVOLUCION IVA	39,82	2012	1	RES_0000598	RES	39,81
RUC_00028	41197	FRAM_000676	BOLIVAR	26	DEVOLUCION IVA	4787,95	2011	12	RES_0000599	RES	4787,95
RUC_00028	41197	FRAM_000677	BOLIVAR	26	DEVOLUCION IVA	300,57	2012	1	RES_0000600	RES	300,57
RUC_00070	41197	FRAM_000678	LOJA	26	DEVOLUCION IVA	388,39	2012	8	RES_0000601	RES	388,38
RUC_00108	41197	FRAM_000679	PICHINCHA	26	DEVOLUCION IVA	65,59	2012	4	RES_0000602	RES	65,59
RUC_00108	41197	FRAM_000680	PICHINCHA	26	DEVOLUCION IVA	10,43	2012	5	RES_0000603	RES	10,43
RUC_00142	41197	FRAM_000681	EL ORO	26	DEVOLUCION IVA	1164,72	2012	1	RES_0000604	RES	1164,72
RUC_00142	41197	FRAM_000682	EL ORO	26	DEVOLUCION IVA	3031,28	2012	2	RES_0000605	RES	3031,27
RUC_00142	41197	FRAM_000683	EL ORO	26	DEVOLUCION IVA	579,09	2012	3	RES_0000606	RES	579,09
RUC_00142	41197	FRAM_000684	EL ORO	26	DEVOLUCION IVA	2278,35	2012	4	RES_0000607	RES	2278,35
RUC_00142	41197	FRAM_000685	EL ORO	26	DEVOLUCION IVA	4733,72	2012	5	RES_0000608	RES	4733,71
RUC_00142	41197	FRAM_000686	EL ORO	26	DEVOLUCION IVA	30,15	2012	6	RES_0000609	RES	30,14
RUC_00143	41198	FRAM_000687	SUCUMBOS	26	DEVOLUCION IVA	3771,21	2010	6			
RUC_00144	41198	FRAM_000688	RONA SANTIA	26	DEVOLUCION IVA	3926,41	2011	12			
RUC_00064	41198	FRAM_000689	AZUAY	26	DEVOLUCION IVA	1780,35	2010	11	RES_0000610	RES	1780,35
RUC_00064	41198	FRAM_000690	AZUAY	26	DEVOLUCION IVA	2471,95	2010	12	RES_0000611	RES	2471,95
RUC_00023	41198	FRAM_000691	MANABI	26	DEVOLUCION IVA	138,07	2012	8	RES_0000612	RES	321,43
RUC_00023	41198	FRAM_000692	MANABI	26	DEVOLUCION IVA	161,36	2012	9	RES_0000613	RES	161,36
RUC_00024	41198	FRAM_000693	PICHINCHA	26	DEVOLUCION IVA	1304,88	2012	7	RES_0000614	RES	1304,88
RUC_00115	41198	FRAM_000694	IMBABURA	26	DEVOLUCION IVA	668,69	2012	2			
RUC_00145	41198	FRAM_000695	MANABI	26	DEVOLUCION IVA	1157,65	2012	1	RES_0000615	RES	1157,65
RUC_00018	41199	FRAM_000696	AZUAY	26	DEVOLUCION IVA	316,55	2012	3	RES_0000616	RES	316,55
RUC_00121	41199	FRAM_000697	AZUAY	26	DEVOLUCION IVA	263,38	2012	2	RES_0000617	RES	263,38
RUC_00121	41199	FRAM_000698	AZUAY	26	DEVOLUCION IVA	67,92	2012	3	RES_0000618	RES	67,92
RUC_00146	41199	FRAM_000699	AZUAY	26	DEVOLUCION IVA	5519,39	2011	12	RES_0000619	RES	5519,37
RUC_00146	41199	FRAM_000700	AZUAY	26	DEVOLUCION IVA	1317,53	2012	1	RES_0000620	RES	1317,51
RUC_00123	41199	FRAM_000701	AZUAY	26	DEVOLUCION IVA	145,26	2012	1	RES_0000621	RES	145,26
RUC_00123	41199	FRAM_000702	AZUAY	26	DEVOLUCION IVA	90,48	2012	2	RES_0000622	RES	90,48
RUC_00147	41199	FRAM_000703	AZUAY	26	DEVOLUCION IVA	2953,42	2011	12	RES_0000623	RES	2953,41
RUC_00147	41199	FRAM_000704	AZUAY	26	DEVOLUCION IVA	712,96	2012	1	RES_0000624	RES	712,95
RUC_00109	41199	FRAM_000705	AZUAY	26	DEVOLUCION IVA	10161,67	2012	8	RES_0000625	RES	10161,66
RUC_00058	41199	FRAM_000706	EL ORO	26	DEVOLUCION IVA	471,13	2012	6	RES_0000626	RES	470,21
RUC_00058	41199	FRAM_000707	EL ORO	26	DEVOLUCION IVA	87,76	2012	7	RES_0000627	RES	87,76
RUC_00058	41199	FRAM_000708	EL ORO	26	DEVOLUCION IVA	1138,93	2012	8	RES_0000628	RES	1138,93
RUC_00084	41199	FRAM_000709	AZUAY	26	DEVOLUCION IVA	1580,14	2012	6	RES_0000629	RES	1580,14
RUC_00084	41199	FRAM_000710	AZUAY	26	DEVOLUCION IVA	1099,03	2012	7	RES_0000630	RES	1099,03

Figura 70: Base de datos proporcionada por el SRI.

(continúa)

ID RUC	Fecha Ingreso	ID TRAMITE	Descripcion Es Resuelto	Codigo Clase	Nombre Clase Tramite	Monto Solicitado	Anio Fiscal	Mes Fiscal	ID_RES	Tipo de contestación	Monto Devuelto
RUC_00148	41199	GRAM_000711	LOJA	26	DEVOLUCION IVA	392,24	2012	6	RES_0000631	RES	392,23
RUC_00148	41199	GRAM_000712	LOJA	26	DEVOLUCION IVA	13199,42	2012	7	RES_0000632	RES	13199,42
RUC_00106	41199	GRAM_000713	PASTAZA	26	DEVOLUCION IVA	176,61	2012	3	RES_0000633	RES	176,61
RUC_00015	41200	GRAM_000717	NAPO	26	DEVOLUCION IVA	2652,84	2012	3	RES_0000637	RES	2652,83
RUC_00149	41200	GRAM_000718	LOJA	26	DEVOLUCION IVA	2841,59	2012	1			
RUC_00149	41200	GRAM_000719	LOJA	26	DEVOLUCION IVA	1239,18	2012	3	RES_0000638	RES	1239,18
RUC_00049	41200	GRAM_000720	TUNGURAHUA	26	DEVOLUCION IVA	2,31	2012	2	RES_0000639	RES	2,31
RUC_00049	41200	GRAM_000721	TUNGURAHUA	26	DEVOLUCION IVA	1114,77	2012	3	RES_0000640	RES	1114,77
RUC_00150	41200	GRAM_000722	TUNGURAHUA	26	DEVOLUCION IVA	719,03	2011	12	RES_0000641	RES	719,03
RUC_00150	41200	GRAM_000723	TUNGURAHUA	26	DEVOLUCION IVA	1455,09	2012	1	RES_0000642	RES	1455,09
RUC_00151	41200	GRAM_000724	PICHINCHA	26	DEVOLUCION IVA	2761,33	2011	12	RES_0000643	RES	2429,92
RUC_00152	41200	GRAM_000725	AZUAY	26	DEVOLUCION IVA	24,6	2012	1	RES_0000644	RES	24,6
RUC_00135	41200	GRAM_000726	NAPO	26	DEVOLUCION IVA	2002,69	2012	6	RES_0000645	RES	2002,69
RUC_00153	41200	GRAM_000727	NAPO	26	DEVOLUCION IVA	883,06	2012	4	RES_0000646	RES	883,06
RUC_00066	41201	GRAM_000728	AZUAY	26	DEVOLUCION IVA	1553,49	2012	3	RES_0000647	RES	1553,48
RUC_00066	41201	GRAM_000729	AZUAY	26	DEVOLUCION IVA	885,15	2012	6	RES_0000648	RES	885,15
RUC_00020	41201	GRAM_000730	AZUAY	26	DEVOLUCION IVA	378,62	2012	4	RES_0000649	RES	378,62
RUC_00020	41201	GRAM_000731	AZUAY	26	DEVOLUCION IVA	3977,03	2012	5	RES_0000650	RES	3977,02
RUC_00154	41201	GRAM_000732	LOJA	26	DEVOLUCION IVA	98,19	2012	1			
RUC_00154	41201	GRAM_000733	LOJA	26	DEVOLUCION IVA	2423,93	2012	12			
RUC_00002	41201	GRAM_000734	AZUAY	26	DEVOLUCION IVA	346,96	2011	11	RES_0000651	RES	346,96
RUC_00002	41201	GRAM_000735	AZUAY	26	DEVOLUCION IVA	4612,64	2011	12	RES_0000652	RES	4612,64
RUC_00008	41201	GRAM_000736	AZUAY	26	DEVOLUCION IVA	385,15	2012	3	RES_0000653	RES	385,15
RUC_00155	41201	GRAM_000737	AZUAY	26	DEVOLUCION IVA	1186,87	2011	12	RES_0000654	RES	1186,86
RUC_00155	41201	GRAM_000738	AZUAY	26	DEVOLUCION IVA	58,96	2012	1	RES_0000655	RES	58,95
RUC_00156	41201	GRAM_000739	AZUAY	26	DEVOLUCION IVA	471,74	2012	1	RES_0000656	RES	471,73
RUC_00156	41201	GRAM_000740	AZUAY	26	DEVOLUCION IVA	2155,9	2012	3	RES_0000657	RES	2155,89
RUC_00117	41201	GRAM_000741	AZUAY	26	DEVOLUCION IVA	4468,52	2011	12	RES_0000658	RES	4468,51
RUC_00117	41201	GRAM_000742	AZUAY	26	DEVOLUCION IVA	17,4	2012	1	RES_0000659	RES	17,4
RUC_00157	41201	GRAM_000743	AZUAY	26	DEVOLUCION IVA	647,41	2011	7	RES_0000660	RES	647,41
RUC_00157	41201	GRAM_000744	AZUAY	26	DEVOLUCION IVA	2516,67	2011	12	RES_0000661	RES	2516,67
RUC_00158	41201	GRAM_000745	AZUAY	26	DEVOLUCION IVA	180,47	2011	12	RES_0000662	RES	180,46
RUC_00158	41201	GRAM_000746	AZUAY	26	DEVOLUCION IVA	2,4	2012	1	RES_0000663	RES	2,4
RUC_00032	41201	GRAM_000747	AZUAY	26	DEVOLUCION IVA	9891,28	2012	8	RES_0000664	RES	9891,27
RUC_00032	41201	GRAM_000748	AZUAY	26	DEVOLUCION IVA	1402,66	2012	9	RES_0000665	RES	1402,66
RUC_00067	41201	GRAM_000749	IMBABURA	26	DEVOLUCION IVA	4,81	2012	9			
RUC_00115	41201	GRAM_000750	IMBABURA	26	DEVOLUCION IVA	369,54	2012	3	RES_0000666	RES	369,54
RUC_00125	41201	GRAM_000751	CAÑAR	26	DEVOLUCION IVA	1022,97	2012	1	RES_0000667	RES	1022,96
RUC_00125	41201	GRAM_000752	CAÑAR	26	DEVOLUCION IVA	563,53	2012	2	RES_0000668	RES	563,53
RUC_00137	41201	GRAM_000753	IMBABURA	26	DEVOLUCION IVA	151,15	2012	1	RES_0000669	RES	151,14
RUC_00152	41201	GRAM_000754	AZUAY	26	DEVOLUCION IVA	1329,15	2012	2	RES_0000670	RES	1329,15
RUC_00159	41201	GRAM_000755	PICHINCHA	26	DEVOLUCION IVA	434,37	2012	1	RES_0000671	RES	434,37
RUC_00116	41204	GRAM_000756	AZUAY	26	DEVOLUCION IVA	6720,09	2012	2	RES_0000672	RES	6720,07
RUC_00116	41204	GRAM_000757	AZUAY	26	DEVOLUCION IVA	1277,08	2012	3	RES_0000673	RES	1277,06
RUC_00160	41204	GRAM_000758	AZUAY	26	DEVOLUCION IVA	32,22	2011	1	RES_0000674	RES	32,22
RUC_00160	41204	GRAM_000759	AZUAY	26	DEVOLUCION IVA	161,71	2011	2	RES_0000675	RES	161,7
RUC_00120	41204	GRAM_000760	AZUAY	26	DEVOLUCION IVA	346,79	2012	2	RES_0000676	RES	346,79
RUC_00120	41204	GRAM_000761	AZUAY	26	DEVOLUCION IVA	1041,06	2012	3	RES_0000677	RES	1041,06
RUC_00122	41204	GRAM_000762	AZUAY	26	DEVOLUCION IVA	2120,26	2012	2	RES_0000678	RES	2120,25
RUC_00122	41204	GRAM_000763	AZUAY	26	DEVOLUCION IVA	1155,46	2012	3	RES_0000679	RES	1155,44
RUC_00024	41204	GRAM_000764	PICHINCHA	26	DEVOLUCION IVA	227,27	2012	8	RES_0000680	RES	227,27
RUC_00096	41204	GRAM_000765	TUNGURAHUA	26	DEVOLUCION IVA	107,56	2012	8	RES_0000681	RES	107,56
RUC_00161	41204	GRAM_000766	AZUAY	26	DEVOLUCION IVA	1098,98	2011	12	RES_0000682	RES	1098,98
RUC_00145	41204	GRAM_000767	MANABI	26	DEVOLUCION IVA	5458,78	2012	2	RES_0000683	RES	5458,78
RUC_00145	41204	GRAM_000768	MANABI	26	DEVOLUCION IVA	9760,33	2012	4	RES_0000684	RES	9760,33
RUC_00162	41204	GRAM_000769	AZUAY	26	DEVOLUCION IVA	3911,16	2012	5	RES_0000685	RES	3911,16
RUC_00163	41205	GRAM_000770	EL ORO	26	DEVOLUCION IVA	2612,3	2011	12	RES_0000686	RES	2612,3
RUC_00163	41205	GRAM_000771	EL ORO	26	DEVOLUCION IVA	11,37	2012	1	RES_0000687	RES	11,37
RUC_00163	41205	GRAM_000772	EL ORO	26	DEVOLUCION IVA	2780,91	2012	2	RES_0000688	RES	2780,91
RUC_00163	41205	GRAM_000773	EL ORO	26	DEVOLUCION IVA	143,02	2012	3	RES_0000689	RES	143,02
RUC_00163	41205	GRAM_000774	EL ORO	26	DEVOLUCION IVA	24,67	2012	4	RES_0000690	RES	24,67
RUC_00163	41205	GRAM_000775	EL ORO	26	DEVOLUCION IVA	2604,98	2012	5	RES_0000691	RES	2604,98
RUC_00163	41205	GRAM_000776	EL ORO	26	DEVOLUCION IVA	389,55	2012	6	RES_0000692	RES	389,55
RUC_00163	41205	GRAM_000777	EL ORO	26	DEVOLUCION IVA	558,77	2012	7	RES_0000693	RES	558,76
RUC_00163	41205	GRAM_000778	EL ORO	26	DEVOLUCION IVA	39,02	2012	8	RES_0000694	RES	39,02
RUC_00163	41205	GRAM_000779	EL ORO	26	DEVOLUCION IVA	5,47	2012	9	RES_0000695	RES	5,47
RUC_00164	41205	GRAM_000780	LOJA	26	DEVOLUCION IVA	203,4	2011	12	RES_0000696	RES	203,39
RUC_00165	41205	GRAM_000781	COTOPAXI	26	DEVOLUCION IVA	2152,19	2012	4	RES_0000697	RES	2152,14
RUC_00051	41206	GRAM_000782	EL ORO	26	DEVOLUCION IVA	3056,01	2012	8	RES_0000698	RES	3023,59
RUC_00150	41206	GRAM_000783	TUNGURAHUA	26	DEVOLUCION IVA	2959,11	2012	2	RES_0000699	RES	2959,1
RUC_00150	41206	GRAM_000784	TUNGURAHUA	26	DEVOLUCION IVA	1161,36	2012	3	RES_0000700	RES	1161,36
RUC_00055	41207	GRAM_000785	NAPO	26	DEVOLUCION IVA	132,78	2012	3	RES_0000701	RES	132,77
RUC_00047	41207	GRAM_000786	MANABI	26	DEVOLUCION IVA	206,16	2011	4	RES_0000702	RES	206,16
RUC_00047	41207	GRAM_000787	MANABI	26	DEVOLUCION IVA	22,8	2011	5	RES_0000703	RES	22,8
RUC_00112	41207	GRAM_000788	EL ORO	26	DEVOLUCION IVA	273,27	2011	4	RES_0000704	RES	273,27
RUC_00112	41207	GRAM_000789	EL ORO	26	DEVOLUCION IVA	6086,72	2011	7	RES_0000705	RES	6086,72
RUC_00112	41207	GRAM_000790	EL ORO	26	DEVOLUCION IVA	67,84	2011	11	RES_0000706	RES	67,83
RUC_00166	41207	GRAM_000791	MANABI	26	DEVOLUCION IVA	5233,96	2011	4	RES_0000707	RES	5185,96
RUC_00166	41207	GRAM_000792	MANABI	26	DEVOLUCION IVA	2231,4	2011	5	RES_0000708	RES	2231,4
RUC_00022	41207	GRAM_000793	GUAYAS	26	DEVOLUCION IVA	515,47	2012	3	RES_0000709	RES	515,47
RUC_00022	41207	GRAM_000794	GUAYAS	26	DEVOLUCION IVA	666,35	2012	4	RES_0000710	RES	702,34
RUC_00022	41207	GRAM_000795	GUAYAS	26	DEVOLUCION IVA	10454,63	2012	5	RES_0000711	RES	10454,63
RUC_00022	41207	GRAM_000796	GUAYAS	26	DEVOLUCION IVA	1162,34	2012	6	RES_0000712	RES	1162,34
RUC_00022	41207	GRAM_000797	GUAYAS	26	DEVOLUCION IVA	722,05	2012	7	RES_0000713	RES	722,05

Figura 70: Base de datos proporcionada por el SRI.

(continúa)

ID RUC	Fecha Ingreso	ID TRAMITE	Descripcion Es Resuelto	Codigo Clase	Nombre Clase Tramite	Monto Solicitado	Anio Fiscal	Mes Fiscal	ID_RES	Tipo de contestación	Monto Devuelto
RUC_00022	41207	FRAM_000798	GUAYAS	26	DEVOLUCION IVA	9648,65	2012	8	RES_0000714	RES	9648,65
RUC_00022	41207	FRAM_000799	GUAYAS	26	DEVOLUCION IVA	194,85	2012	9	RES_0000715	RES	194,84
RUC_00051	41208	FRAM_000800	EL ORO	26	DEVOLUCION IVA	214,41	2012	9	RES_0000716	RES	214,4
RUC_00029	41211	FRAM_000801	GUAYAS	26	DEVOLUCION IVA	282,32	2010	2	RES_0000717	RES	243,08
RUC_00029	41211	FRAM_000802	GUAYAS	26	DEVOLUCION IVA	89,04	2010	3	RES_0000718	RES	89,04
RUC_00092	41211	FRAM_000803	LOJA	26	DEVOLUCION IVA	5761,35	2011	3	RES_0000719	RES	5761,35
RUC_00087	41212	FRAM_000804	ORELLANA	26	DEVOLUCION IVA	268,62	2012	6	RES_0000720	RES	268,62
RUC_00135	41212	FRAM_000805	NAPO	26	DEVOLUCION IVA	2399,76	2012	4	RES_0000721	RES	2399,76
RUC_00132	41212	FRAM_000806	ORELLANA	26	DEVOLUCION IVA	4564,02	2012	5	RES_0000722	RES	4466,87
RUC_00102	41213	FRAM_000807	EL ORO	26	DEVOLUCION IVA	812,3	2012	1	RES_0000723	RES	812,3
RUC_00102	41213	FRAM_000808	EL ORO	26	DEVOLUCION IVA	4,2	2012	2	RES_0000724	RES	4,2
RUC_00102	41213	FRAM_000809	EL ORO	26	DEVOLUCION IVA	107,56	2012	6	RES_0000725	RES	107,55
RUC_00102	41213	FRAM_000810	EL ORO	26	DEVOLUCION IVA	812,3	2012	7	RES_0000726	RES	1,71
RUC_00150	41213	FRAM_000811	TUNGURAHUA	26	DEVOLUCION IVA	47,87	2012	4	RES_0000727	RES	47,87
RUC_00167	41213	FRAM_000812	ORELLANA	26	DEVOLUCION IVA	11086,28	2011	12	RES_0000728	RES	11086,28
RUC_00092	41214	FRAM_000813	LOJA	26	DEVOLUCION IVA	1286,57	2012	2	RES_0000729	RES	1286,57
RUC_00052	41214	FRAM_000814	ORELLANA	26	DEVOLUCION IVA	658,25	2012	5	RES_0000730	RES	658,25
RUC_00025	41214	FRAM_000815	EL ORO	26	DEVOLUCION IVA	2673,52	2011	12	RES_0000731	RES	2673,52
RUC_00025	41214	FRAM_000816	EL ORO	26	DEVOLUCION IVA	3,21	2012	1	RES_0000732	RES	3,21
RUC_00025	41214	FRAM_000817	EL ORO	26	DEVOLUCION IVA	19,95	2012	2	RES_0000733	RES	19,95
RUC_00070	41214	FRAM_000818	LOJA	26	DEVOLUCION IVA	333	2012	7	RES_0000734	RES	333
RUC_00119	41214	FRAM_000819	CHIMBORAZO	26	DEVOLUCION IVA	291,34	2012	4	RES_0000735	RES	291,34
RUC_00119	41214	FRAM_000820	CHIMBORAZO	26	DEVOLUCION IVA	262,7	2012	6	RES_0000736	RES	259,73
RUC_00005	41218	FRAM_000821	AZUAY	26	DEVOLUCION IVA	6802,16	2012	4	RES_0000737	RES	6802,15
RUC_00005	41218	FRAM_000822	AZUAY	26	DEVOLUCION IVA	2183,1	2012	5	RES_0000738	RES	2183,1
RUC_00039	41218	FRAM_000823	PICHINCHA	26	DEVOLUCION IVA	1590,98	2012	7	RES_0000739	RES	1590,98
RUC_00150	41218	FRAM_000824	TUNGURAHUA	26	DEVOLUCION IVA	83,18	2012	5	RES_0000740	RES	83,18
RUC_00106	41218	FRAM_000825	PASTAZA	26	DEVOLUCION IVA	235,24	2012	6	RES_0000741	RES	235,24
RUC_00141	41219	FRAM_000826	BOLIVAR	26	DEVOLUCION IVA	201,45	2012	2	RES_0000742	RES	201,44
RUC_00141	41219	FRAM_000827	BOLIVAR	26	DEVOLUCION IVA	196,65	2012	3	RES_0000743	RES	196,64
RUC_00107	41219	FRAM_000828	LOJA	26	DEVOLUCION IVA	66,5	2012	4	RES_0000744	RES	66,5
RUC_00107	41219	FRAM_000829	LOJA	26	DEVOLUCION IVA	1334,12	2012	5	RES_0000745	RES	1334,12
RUC_00111	41219	FRAM_000830	EL ORO	26	DEVOLUCION IVA	2045,64	2012	7	RES_0000746	RES	2045,64
RUC_00111	41219	FRAM_000831	EL ORO	26	DEVOLUCION IVA	427,99	2012	8	RES_0000747	RES	427,99
RUC_00151	41219	FRAM_000832	PICHINCHA	26	DEVOLUCION IVA	6510,51	2012	2	RES_0000748	RES	6211,44
RUC_00142	41219	FRAM_000833	EL ORO	26	DEVOLUCION IVA	1956,52	2012	7	RES_0000749	RES	1956,51
RUC_00142	41219	FRAM_000834	EL ORO	26	DEVOLUCION IVA	89,71	2012	8	RES_0000750	RES	89,7
RUC_00142	41219	FRAM_000835	EL ORO	26	DEVOLUCION IVA	2696,73	2012	9	RES_0000751	RES	2696,73
RUC_00077	41220	FRAM_000836	EL ORO	26	DEVOLUCION IVA	492,66	2012	6	RES_0000752	RES	492,65
RUC_00077	41220	FRAM_000837	EL ORO	26	DEVOLUCION IVA	3206,45	2012	7	RES_0000753	RES	3206,45
RUC_00168	41220	FRAM_000838	MANABI	26	DEVOLUCION IVA	10844,87	2012	3			
RUC_00168	41220	FRAM_000839	MANABI	26	DEVOLUCION IVA	7360,73	2012	9			
RUC_00169	41221	FRAM_000840	LOJA	26	DEVOLUCION IVA	2918,93	2011	12	RES_0000754	RES	2918,93
RUC_00007	41221	FRAM_000841	GUAYAS	26	DEVOLUCION IVA	921,12	2012	3	RES_0000755	RES	921,12
RUC_00007	41221	FRAM_000842	GUAYAS	26	DEVOLUCION IVA	844,84	2012	6	RES_0000756	RES	844,84
RUC_00007	41221	FRAM_000843	GUAYAS	26	DEVOLUCION IVA	1022,46	2012	7	RES_0000757	RES	1022,46
RUC_00007	41221	FRAM_000844	GUAYAS	26	DEVOLUCION IVA	525,81	2012	8	RES_0000758	RES	525,81
RUC_00007	41221	FRAM_000845	GUAYAS	26	DEVOLUCION IVA	102,43	2012	9	RES_0000759	RES	102,43
RUC_00025	41222	FRAM_000846	EL ORO	26	DEVOLUCION IVA	59,4	2012	3	RES_0000760	RES	59,4
RUC_00025	41222	FRAM_000847	EL ORO	26	DEVOLUCION IVA	8,82	2012	4	RES_0000761	RES	8,82
RUC_00025	41222	FRAM_000848	EL ORO	26	DEVOLUCION IVA	7,07	2012	5	RES_0000762	RES	7,07
RUC_00025	41222	FRAM_000849	EL ORO	26	DEVOLUCION IVA	66	2012	6	RES_0000763	RES	66
RUC_00030	41222	FRAM_000850	EL ORO	26	DEVOLUCION IVA	4503,67	2011	12	RES_0000764	RES	2897,18
RUC_00030	41222	FRAM_000851	EL ORO	26	DEVOLUCION IVA	3358,59	2012	7	RES_0000765	RES	3358,59
RUC_00030	41222	FRAM_000852	EL ORO	26	DEVOLUCION IVA	1083,25	2012	8	RES_0000766	RES	1083,24
RUC_00039	41222	FRAM_000853	PICHINCHA	26	DEVOLUCION IVA	1314,42	2012	8	RES_0000767	RES	717,57
RUC_00150	41222	FRAM_000854	TUNGURAHUA	26	DEVOLUCION IVA	520,68	2012	6	RES_0000768	RES	520,68
RUC_00061	41225	FRAM_000855	RONA SANTIAGO	26	DEVOLUCION IVA	72,59	2012	5			
RUC_00061	41225	FRAM_000856	RONA SANTIAGO	26	DEVOLUCION IVA	504,16	2012	6			
RUC_00028	41225	FRAM_000857	BOLIVAR	26	DEVOLUCION IVA	709,33	2012	2	RES_0000769	RES	709,33
RUC_00028	41225	FRAM_000858	BOLIVAR	26	DEVOLUCION IVA	358,49	2012	3	RES_0000770	RES	358,49
RUC_00074	41225	FRAM_000859	RONA SANTIAGO	26	DEVOLUCION IVA	500,23	2012	4			
RUC_00074	41225	FRAM_000860	RONA SANTIAGO	26	DEVOLUCION IVA	233,38	2012	5			
RUC_00134	41225	FRAM_000861	CAÑAR	26	DEVOLUCION IVA	579,56	2012	1			
RUC_00134	41225	FRAM_000862	CAÑAR	26	DEVOLUCION IVA	1038,59	2012	2			
RUC_00153	41225	FRAM_000863	NAPO	26	DEVOLUCION IVA	502,73	2012	5	RES_0000771	RES	502,73
RUC_00170	41225	FRAM_000864	GUAYAS	26	DEVOLUCION IVA	7665,72	2012	5	RES_0000772	RES	7665,72
RUC_00016	41226	FRAM_000865	GUAYAS	26	DEVOLUCION IVA	662,56	2012	7	RES_0000773	RES	662,56
RUC_00016	41226	FRAM_000866	GUAYAS	26	DEVOLUCION IVA	1031,41	2012	8	RES_0000774	RES	1031,39
RUC_00144	41226	FRAM_000867	RONA SANTIAGO	26	DEVOLUCION IVA	2341,4	2012	2			
RUC_00144	41226	FRAM_000868	RONA SANTIAGO	26	DEVOLUCION IVA	2704,92	2012	6			
RUC_00138	41226	FRAM_000869	AZUAY	26	DEVOLUCION IVA	6236,08	2012	1	RES_0000775	RES	6236,08
RUC_00138	41226	FRAM_000870	AZUAY	26	DEVOLUCION IVA	8347,19	2012	2	RES_0000776	RES	8347,19
RUC_00160	41226	FRAM_000871	AZUAY	26	DEVOLUCION IVA	150,87	2011	3	RES_0000777	RES	150,87
RUC_00160	41226	FRAM_000872	AZUAY	26	DEVOLUCION IVA	1169,02	2011	4	RES_0000778	RES	1169,01
RUC_00013	41226	FRAM_000873	AZUAY	26	DEVOLUCION IVA	1069,22	2012	6	RES_0000779	RES	1069,21
RUC_00013	41226	FRAM_000874	AZUAY	26	DEVOLUCION IVA	922,62	2012	7	RES_0000780	RES	922,62
RUC_00069	41226	FRAM_000875	EL ORO	26	DEVOLUCION IVA	77,31	2012	7	RES_0000781	RES	77,31
RUC_00069	41226	FRAM_000876	EL ORO	26	DEVOLUCION IVA	666,32	2012	8	RES_0000782	RES	666,32
RUC_00069	41226	FRAM_000877	EL ORO	26	DEVOLUCION IVA	175,96	2012	9	RES_0000783	RES	175,96
RUC_00090	41226	FRAM_000878	PASTAZA	26	DEVOLUCION IVA	664,47	2012	1	RES_0000784	RES	664,47
RUC_00104	41226	FRAM_000879	IMBABURA	26	DEVOLUCION IVA	1042,92	2012	6	RES_0000785	RES	1042,92
RUC_00115	41226	FRAM_000880	IMBABURA	26	DEVOLUCION IVA	226,57	2012	7			
RUC_00137	41226	FRAM_000881	IMBABURA	26	DEVOLUCION IVA	940,89	2012	2	RES_0000786	RES	940,89

Figura 70: Base de datos proporcionada por el SRI.

(continúa)

ID RUC	Fecha Ingreso	ID TRAMITE	Descripcion Es Resuelto	Codigo Clase	Nombre Clase Tramite	Monto Solicitado	Anio Fiscal	Mes Fiscal	ID_RES	Tipo de contestación	Monto Devuelto
RUC_00139	41226	GRAM_000882	AZUAY	26	DEVOLUCION IVA	3390,78	2012	1	RES_0000787	RES	3390,77
RUC_00139	41226	GRAM_000883	AZUAY	26	DEVOLUCION IVA	2520,13	2012	2	RES_0000788	RES	2520,13
RUC_00151	41226	GRAM_000884	PICHINCHA	26	DEVOLUCION IVA	901,36	2012	1	RES_0000789	RES	897,51
RUC_00161	41226	GRAM_000885	AZUAY	26	DEVOLUCION IVA	290,5	2012	1	RES_0000790	RES	290,5
RUC_00161	41226	GRAM_000886	AZUAY	26	DEVOLUCION IVA	376,42	2012	2	RES_0000791	RES	376,41
RUC_00136	41226	GRAM_000887	CAÑAR	26	DEVOLUCION IVA	3371,55	2011	12	RES_0000792	RES	3371,55
RUC_00136	41226	GRAM_000888	CAÑAR	26	DEVOLUCION IVA	440,76	2012	5	RES_0000793	RES	440,76
RUC_00171	41227	GRAM_000889	CHIMBORAZO	26	DEVOLUCION IVA	18,29	2012	1	RES_0000794	RES	18,29
RUC_00171	41227	GRAM_000890	CHIMBORAZO	26	DEVOLUCION IVA	106,66	2012	3	RES_0000795	RES	106,65
RUC_00172	41227	GRAM_000891	PICHINCHA	26	DEVOLUCION IVA	311,7	2012	2	RES_0000796	RES	311,7
RUC_00123	41227	GRAM_000892	AZUAY	26	DEVOLUCION IVA	110,6	2012	3	RES_0000797	RES	110,6
RUC_00123	41227	GRAM_000893	AZUAY	26	DEVOLUCION IVA	184,48	2012	4	RES_0000798	RES	184,48
RUC_00059	41227	GRAM_000894	TUNGURAHUA	26	DEVOLUCION IVA	8,93	2012	9	RES_0000799	RES	8,93
RUC_00129	41227	GRAM_000895	SUCUMBIOS	26	DEVOLUCION IVA	1461,62	2012	1			
RUC_00131	41227	GRAM_000896	EL ORO	26	DEVOLUCION IVA	1903,49	2012	8	RES_0000800	RES	1903,49
RUC_00131	41227	GRAM_000897	EL ORO	26	DEVOLUCION IVA	1352,43	2012	9	RES_0000801	RES	1352,43
RUC_00150	41227	GRAM_000898	TUNGURAHUA	26	DEVOLUCION IVA	215,9	2012	7	RES_0000802	RES	215,9
RUC_00169	41228	GRAM_000899	LOJA	26	DEVOLUCION IVA	2592,44	2012	3	RES_0000803	RES	2592,44
RUC_00155	41228	GRAM_000900	AZUAY	26	DEVOLUCION IVA	294,01	2012	2	RES_0000804	RES	294,01
RUC_00155	41228	GRAM_000901	AZUAY	26	DEVOLUCION IVA	191,41	2012	3	RES_0000805	RES	191,41
RUC_00026	41228	GRAM_000902	PICHINCHA	26	DEVOLUCION IVA	506,76	2012	3			
RUC_00060	41228	GRAM_000903	MANABI	26	DEVOLUCION IVA	148,97	2012	8	RES_0000806	RES	148,97
RUC_00060	41228	GRAM_000904	MANABI	26	DEVOLUCION IVA	93,82	2012	9	RES_0000807	RES	93,82
RUC_00108	41228	GRAM_000905	PICHINCHA	26	DEVOLUCION IVA	956,99	2012	6	RES_0000808	RES	953,65
RUC_00083	41228	GRAM_000906	IRONA SANTIAGO	26	DEVOLUCION IVA	618,65	2012	7			
RUC_00154	41229	GRAM_000907	LOJA	26	DEVOLUCION IVA	948,9	2012	3	RES_0000809	RES	948,9
RUC_00154	41229	GRAM_000908	LOJA	26	DEVOLUCION IVA	5035,62	2012	7	RES_0000810	RES	5035,62
RUC_00030	41229	GRAM_000909	EL ORO	26	DEVOLUCION IVA	295,23	2012	2	RES_0000811	RES	295,23
RUC_00030	41229	GRAM_000910	EL ORO	26	DEVOLUCION IVA	3188,92	2012	3	RES_0000812	RES	3188,92
RUC_00117	41229	GRAM_000911	AZUAY	26	DEVOLUCION IVA	2352,28	2012	2	RES_0000813	RES	2352,28
RUC_00117	41229	GRAM_000912	AZUAY	26	DEVOLUCION IVA	1999,09	2012	5	RES_0000814	RES	1999,09
RUC_00109	41229	GRAM_000913	AZUAY	26	DEVOLUCION IVA	905,24	2012	5	RES_0000815	RES	905,24
RUC_00109	41229	GRAM_000914	AZUAY	26	DEVOLUCION IVA	3785,82	2012	7	RES_0000816	RES	3785,82
RUC_00072	41229	GRAM_000915	CHIMBORAZO	26	DEVOLUCION IVA	404,2	2012	4	RES_0000817	RES	404,2
RUC_00077	41229	GRAM_000916	EL ORO	26	DEVOLUCION IVA	1034,59	2012	8			
RUC_00163	41229	GRAM_000917	EL ORO	26	DEVOLUCION IVA	1111,9	2012	10	RES_0000818	RES	1111,9
RUC_00015	41232	GRAM_000919	NAPO	26	DEVOLUCION IVA	3533,78	2012	4	RES_0000819	RES	3533,78
RUC_00173	41232	GRAM_000920	MANABI	26	DEVOLUCION IVA	817,7	2010	10	RES_0000820	RES	795,48
RUC_00173	41232	GRAM_000921	MANABI	26	DEVOLUCION IVA	3620,09	2010	12	RES_0000821	RES	3620,08
RUC_00174	41232	GRAM_000922	MANABI	26	DEVOLUCION IVA	324,11	2010	4	RES_0000822	RES	324,11
RUC_00174	41232	GRAM_000923	MANABI	26	DEVOLUCION IVA	122,32	2010	5	RES_0000823	RES	122,31
RUC_00174	41232	GRAM_000924	MANABI	26	DEVOLUCION IVA	221,83	2010	6	RES_0000824	RES	221,82
RUC_00116	41232	GRAM_000925	AZUAY	26	DEVOLUCION IVA	1049,88	2012	4	RES_0000825	RES	1049,87
RUC_00116	41232	GRAM_000926	AZUAY	26	DEVOLUCION IVA	7225,45	2012	5	RES_0000826	RES	7225,44
RUC_00018	41232	GRAM_000927	AZUAY	26	DEVOLUCION IVA	74,37	2012	4	RES_0000827	RES	74,37
RUC_00018	41232	GRAM_000928	AZUAY	26	DEVOLUCION IVA	2170,95	2012	6	RES_0000828	RES	2170,95
RUC_00175	41232	GRAM_000929	GUAYAS	26	DEVOLUCION IVA	248,91	2011	2	RES_0000829	RES	248,91
RUC_00175	41232	GRAM_000930	GUAYAS	26	DEVOLUCION IVA	1210,6	2011	3	RES_0000830	RES	1210,6
RUC_00175	41232	GRAM_000931	GUAYAS	26	DEVOLUCION IVA	3597,68	2011	4	RES_0000831	RES	3597,68
RUC_00175	41232	GRAM_000932	GUAYAS	26	DEVOLUCION IVA	2318,42	2011	5	RES_0000832	RES	2318,41
RUC_00175	41232	GRAM_000933	GUAYAS	26	DEVOLUCION IVA	216,46	2011	6	RES_0000833	RES	216,45
RUC_00175	41232	GRAM_000934	GUAYAS	26	DEVOLUCION IVA	1869,58	2011	7	RES_0000834	RES	1869,58
RUC_00175	41232	GRAM_000935	GUAYAS	26	DEVOLUCION IVA	5103,15	2011	8	RES_0000835	RES	5103,01
RUC_00175	41232	GRAM_000936	GUAYAS	26	DEVOLUCION IVA	2107,38	2011	9	RES_0000836	RES	2107,38
RUC_00175	41232	GRAM_000937	GUAYAS	26	DEVOLUCION IVA	1549,95	2011	10	RES_0000837	RES	1549,95
RUC_00175	41232	GRAM_000938	GUAYAS	26	DEVOLUCION IVA	2675,87	2011	11	RES_0000838	RES	2675,86
RUC_00122	41232	GRAM_000939	AZUAY	26	DEVOLUCION IVA	1658,69	2012	5	RES_0000839	RES	1658,69
RUC_00122	41232	GRAM_000940	AZUAY	26	DEVOLUCION IVA	1947,82	2012	6	RES_0000840	RES	1947,82
RUC_00176	41232	GRAM_000941	ESMERALDAS	26	DEVOLUCION IVA	7896,4	2011	11			
RUC_00158	41232	GRAM_000942	AZUAY	26	DEVOLUCION IVA	121,52	2012	2	RES_0000841	RES	121,52
RUC_00158	41232	GRAM_000943	AZUAY	26	DEVOLUCION IVA	307,95	2012	3	RES_0000842	RES	307,95
RUC_00024	41232	GRAM_000944	PICHINCHA	26	DEVOLUCION IVA	359,85	2012	9	RES_0000843	RES	359,85
RUC_00039	41232	GRAM_000945	PICHINCHA	26	DEVOLUCION IVA	2854,75	2012	9	RES_0000844	RES	2854,73
RUC_00075	41232	GRAM_000946	AZUAY	26	DEVOLUCION IVA	1645,61	2012	7	RES_0000845	RES	1645,6
RUC_00075	41232	GRAM_000947	AZUAY	26	DEVOLUCION IVA	1695,12	2012	8	RES_0000846	RES	1695,12
RUC_00086	41232	GRAM_000948	EL ORO	26	DEVOLUCION IVA	363,93	2012	5	RES_0000847	RES	363,92
RUC_00086	41232	GRAM_000949	EL ORO	26	DEVOLUCION IVA	1993,48	2012	6	RES_0000848	RES	1993,48
RUC_00086	41232	GRAM_000950	EL ORO	26	DEVOLUCION IVA	432,38	2012	7	RES_0000849	RES	432,38
RUC_00140	41232	GRAM_000951	MANABI	26	DEVOLUCION IVA	3214,69	2012	4	RES_0000850	RES	3214,69
RUC_00140	41232	GRAM_000952	MANABI	26	DEVOLUCION IVA	104,32	2012	5	RES_0000851	RES	99,96
RUC_00140	41232	GRAM_000953	MANABI	26	DEVOLUCION IVA	74,34	2012	6	RES_0000852	RES	74,34
RUC_00099	41233	GRAM_000954	BOLIVAR	26	DEVOLUCION IVA	106,72	2010	6	RES_0000853	RES	106,7
RUC_00099	41233	GRAM_000955	BOLIVAR	26	DEVOLUCION IVA	2945,28	2011	12	RES_0000854	RES	2945,27
RUC_00033	41233	GRAM_000956	AZUAY	26	DEVOLUCION IVA	4341,94	2012	6	RES_0000855	RES	4333,27
RUC_00033	41233	GRAM_000957	AZUAY	26	DEVOLUCION IVA	2978,25	2012	7	RES_0000856	RES	2978,25
RUC_00066	41233	GRAM_000958	AZUAY	26	DEVOLUCION IVA	144,57	2012	7	RES_0000857	RES	144,56
RUC_00066	41233	GRAM_000959	AZUAY	26	DEVOLUCION IVA	1143,09	2012	8	RES_0000858	RES	1143,08
RUC_00006	41233	GRAM_000960	ORELLANA	26	DEVOLUCION IVA	200,39	2012	4	RES_0000859	RES	200,38
RUC_00064	41233	GRAM_000961	AZUAY	26	DEVOLUCION IVA	967,52	2011	2	RES_0000860	RES	967,51
RUC_00002	41233	GRAM_000962	AZUAY	26	DEVOLUCION IVA	137,09	2012	1	RES_0000861	RES	137,09
RUC_00030	41233	GRAM_000963	EL ORO	26	DEVOLUCION IVA	139,56	2012	4	RES_0000862	RES	139,56
RUC_00030	41233	GRAM_000964	EL ORO	26	DEVOLUCION IVA	188,22	2012	5	RES_0000863	RES	188,22
RUC_00030	41233	GRAM_000965	EL ORO	26	DEVOLUCION IVA	1225,17	2012	6	RES_0000864	RES	692,97
RUC_00030	41233	GRAM_000966	EL ORO	26	DEVOLUCION IVA	1023,45	2012	9	RES_0000865	RES	1023,45

Figura 70: Base de datos proporcionada por el SRI.

(continúa)

ID RUC	Fecha Ingreso	ID TRAMITE	Descripcion Es Resuelto	Codigo Clase	Nombre Clase Tramite	Monto Solicitado	Anio Fiscal	Mes Fiscal	ID_RES	Tipo de contestación	Monto Devuelto
RUC_00120	41233	GRAM_000967	AZUAY	26	DEVOLUCION IVA	664,65	2012	4	RES_0000866	RES	664,65
RUC_00120	41233	GRAM_000968	AZUAY	26	DEVOLUCION IVA	540,58	2012	5	RES_0000867	RES	540,58
RUC_00146	41233	GRAM_000969	AZUAY	26	DEVOLUCION IVA	602,37	2012	2	RES_0000868	RES	602,37
RUC_00146	41233	GRAM_000970	AZUAY	26	DEVOLUCION IVA	401,85	2012	3	RES_0000869	RES	401,85
RUC_00156	41233	GRAM_000971	AZUAY	26	DEVOLUCION IVA	6074,82	2011	12	RES_0000870	RES	6074,81
RUC_00156	41233	GRAM_000972	AZUAY	26	DEVOLUCION IVA	1703,67	2012	2	RES_0000871	RES	1703,67
RUC_00147	41233	GRAM_000973	AZUAY	26	DEVOLUCION IVA	2188,41	2012	4	RES_0000872	RES	2188,41
RUC_00147	41233	GRAM_000974	AZUAY	26	DEVOLUCION IVA	4253,72	2012	6	RES_0000873	RES	4253,72
RUC_00045	41233	GRAM_000975	AZUAY	26	DEVOLUCION IVA	2791,06	2012	7	RES_0000874	RES	2791,06
RUC_00045	41233	GRAM_000976	AZUAY	26	DEVOLUCION IVA	1368,73	2012	8	RES_0000875	RES	1368,73
RUC_00014	41234	GRAM_000977	EL ORO	26	DEVOLUCION IVA	474,37	2011	11			
RUC_00014	41234	GRAM_000978	EL ORO	26	DEVOLUCION IVA	556,97	2011	12	RES_0000876	RES	556,97
RUC_00177	41234	GRAM_000979	PICHINCHA	26	DEVOLUCION IVA	7835,64	2012	5			
RUC_00178	41234	GRAM_000980	EL ORO	26	DEVOLUCION IVA	3047,28	2012	2	RES_0000877	RES	3047,27
RUC_00179	41234	GRAM_000981	PICHINCHA	26	DEVOLUCION IVA	361,39	2012	1	RES_0000878	RES	361,39
RUC_00131	41234	GRAM_000982	EL ORO	26	DEVOLUCION IVA	880,95	2012	10	RES_0000879	RES	880,95
RUC_00150	41234	GRAM_000983	TUNGURAHUA	26	DEVOLUCION IVA	5036,58	2012	8	RES_0000880	RES	5036,58
RUC_00180	41234	GRAM_000984	PASTAZA	26	DEVOLUCION IVA	1,81	2012	1	RES_0000881	RES	1,81
RUC_00181	41234	GRAM_000985	TUNGURAHUA	26	DEVOLUCION IVA	298,1	2012	8	RES_0000882	RES	298,09
RUC_00181	41234	GRAM_000986	TUNGURAHUA	26	DEVOLUCION IVA	192,74	2012	9	RES_0000883	RES	192,74
RUC_00047	41235	GRAM_000987	MANABI	26	DEVOLUCION IVA	384,69	2011	6	RES_0000884	RES	384,69
RUC_00047	41235	GRAM_000988	MANABI	26	DEVOLUCION IVA	267,38	2011	7	RES_0000885	RES	267,38
RUC_00044	41235	GRAM_000989	AZUAY	26	DEVOLUCION IVA	940,37	2011	12	RES_0000886	RES	940,37
RUC_00044	41235	GRAM_000990	AZUAY	26	DEVOLUCION IVA	2011,95	2012	4	RES_0000887	RES	2011,95
RUC_00065	41235	GRAM_000991	PASTAZA	26	DEVOLUCION IVA	2410,24	2011	12	RES_0000888	RES	2410,24
RUC_00168	41235	GRAM_000992	MANABI	26	DEVOLUCION IVA	4561,1	2012	2	RES_0000889	RES	4561,1
RUC_00168	41235	GRAM_000993	MANABI	26	DEVOLUCION IVA	887,04	2012	8			
RUC_00016	41236	GRAM_000994	GUAYAS	26	DEVOLUCION IVA	166,15	2012	9	RES_0000890	RES	166,15
RUC_00182	41236	GRAM_000995	PASTAZA	26	DEVOLUCION IVA	3010,2	2012	6	RES_0000891	RES	3010,2
RUC_00177	41236	GRAM_000996	PICHINCHA	26	DEVOLUCION IVA	4945,6	2012	7	RES_0000892	RES	4945,6
RUC_00001	41236	GRAM_000997	BOLIVAR	26	DEVOLUCION IVA	230,23	2012	7	RES_0000893	RES	230,23
RUC_00001	41236	GRAM_000998	BOLIVAR	26	DEVOLUCION IVA	41,71	2012	8	RES_0000894	RES	41,71
RUC_00183	41236	GRAM_000999	LOJA	26	DEVOLUCION IVA	2243,95	2011	12	RES_0000895	RES	2158,15
RUC_00183	41236	GRAM_001000	LOJA	26	DEVOLUCION IVA	60,26	2012	1	RES_0000896	RES	60,26
RUC_00178	41239	GRAM_001001	EL ORO	26	DEVOLUCION IVA	8319,68	2012	1	RES_0000897	RES	8319,68
RUC_00054	41239	GRAM_001002	TUNGURAHUA	26	DEVOLUCION IVA	130,46	2012	4	RES_0000898	RES	130,46
RUC_00067	41239	GRAM_001003	IMBABURA	26	DEVOLUCION IVA	99,48	2012	10	RES_0000899	RES	99,48
RUC_00150	41239	GRAM_001004	TUNGURAHUA	26	DEVOLUCION IVA	52,76	2012	9	RES_0000900	RES	52,76
RUC_00108	41239	GRAM_001005	PICHINCHA	26	DEVOLUCION IVA	2261,27	2012	8	RES_0000901	RES	2261,27
RUC_00184	41240	GRAM_001006	EL ORO	26	DEVOLUCION IVA	67,74	2011	12	RES_0000902	RES	67,74
RUC_00184	41240	GRAM_001007	EL ORO	26	DEVOLUCION IVA	2432,46	2012	6	RES_0000903	RES	2432,46
RUC_00087	41240	GRAM_001008	ORELLANA	26	DEVOLUCION IVA	4627,58	2012	2	RES_0000904	RES	4627,57
RUC_00090	41240	GRAM_001009	PASTAZA	26	DEVOLUCION IVA	2422,07	2012	2	RES_0000905	RES	2422,07
RUC_00113	41240	GRAM_001010	LOJA	26	DEVOLUCION IVA	40,89	2012	6	RES_0000906	RES	40,89
RUC_00113	41240	GRAM_001011	LOJA	26	DEVOLUCION IVA	503,17	2012	7	RES_0000907	RES	503,17
RUC_00164	41240	GRAM_001012	LOJA	26	DEVOLUCION IVA	84,34	2012	5	RES_0000908	RES	84,34
RUC_00164	41240	GRAM_001013	LOJA	26	DEVOLUCION IVA	3296,77	2012	6	RES_0000909	RES	3296,76
RUC_00185	41240	GRAM_001014	MANABI	26	DEVOLUCION IVA	939,56	2011	12	RES_0000910	RES	939,56
RUC_00185	41240	GRAM_001015	MANABI	26	DEVOLUCION IVA	234,82	2012	1	RES_0000911	RES	234,82
RUC_00185	41240	GRAM_001016	MANABI	26	DEVOLUCION IVA	1921,65	2012	2	RES_0000912	RES	1921,65
RUC_00054	41241	GRAM_001018	TUNGURAHUA	26	DEVOLUCION IVA	467,64	2012	5	RES_0000913	RES	467,64
RUC_00071	41241	GRAM_001019	EL ORO	26	DEVOLUCION IVA	2051,67	2012	4	RES_0000914	RES	2051,67
RUC_00071	41241	GRAM_001020	EL ORO	26	DEVOLUCION IVA	966,93	2012	5	RES_0000915	RES	966,93
RUC_00071	41241	GRAM_001021	EL ORO	26	DEVOLUCION IVA	186,12	2012	6	RES_0000916	RES	186,12
RUC_00071	41241	GRAM_001022	EL ORO	26	DEVOLUCION IVA	1656,23	2012	7	RES_0000917	RES	1656,23
RUC_00133	41242	GRAM_001023	ESMERALDAS	26	DEVOLUCION IVA	5820,46	2012	3	RES_0000918	RES	5820,46
RUC_00186	41242	GRAM_001024	MANABI	26	DEVOLUCION IVA	461,78	2011	7	RES_0000919	RES	265,89
RUC_00186	41242	GRAM_001025	MANABI	26	DEVOLUCION IVA	854,26	2011	12			
RUC_00021	41243	GRAM_001026	SUCUMBIOS	26	DEVOLUCION IVA	85,54	2010	2			
RUC_00173	41243	GRAM_001027	MANABI	26	DEVOLUCION IVA	177,84	2010	8	RES_0000920	RES	177,84
RUC_00173	41243	GRAM_001028	MANABI	26	DEVOLUCION IVA	22,23	2010	9	RES_0000921	RES	22,23
RUC_00166	41243	GRAM_001029	MANABI	26	DEVOLUCION IVA	3304,71	2011	12	RES_0000922	RES	3304,71
RUC_00166	41243	GRAM_001030	MANABI	26	DEVOLUCION IVA	1008,04	2012	3	RES_0000923	RES	1008,03
RUC_00005	41246	GRAM_001031	AZUAY	26	DEVOLUCION IVA	1108	2012	2	RES_0000924	RES	1108
RUC_00187	41246	GRAM_001032	PICHINCHA	26	DEVOLUCION IVA	730,06	2012	1	RES_0000925	RES	730,06
RUC_00187	41246	GRAM_001033	PICHINCHA	26	DEVOLUCION IVA	1140,27	2012	2	RES_0000926	RES	1140,26
RUC_00171	41246	GRAM_001034	CHIMBORAZO	26	DEVOLUCION IVA	12,32	2012	7	RES_0000927	RES	12,32
RUC_00171	41246	GRAM_001035	CHIMBORAZO	26	DEVOLUCION IVA	1303,52	2012	8	RES_0000928	RES	1303,52
RUC_00117	41246	GRAM_001036	AZUAY	26	DEVOLUCION IVA	5327,07	2012	7	RES_0000929	RES	5327,06
RUC_00117	41246	GRAM_001037	AZUAY	26	DEVOLUCION IVA	2424,41	2012	8	RES_0000930	RES	2424,41
RUC_00179	41246	GRAM_001038	PICHINCHA	26	DEVOLUCION IVA	420,78	2012	2			
RUC_00115	41246	GRAM_001039	IMBABURA	26	DEVOLUCION IVA	302,87	2012	4	RES_0000931	RES	302,86
RUC_00119	41246	GRAM_001040	CHIMBORAZO	26	DEVOLUCION IVA	93,85	2012	7	RES_0000932	RES	93,85
RUC_00188	41246	GRAM_001041	ORONA SANTIA	26	DEVOLUCION IVA	1970,4	2012	2			
RUC_00188	41246	GRAM_001042	ORONA SANTIA	26	DEVOLUCION IVA	1162,82	2012	3			
RUC_00005	41247	GRAM_001043	AZUAY	26	DEVOLUCION IVA	2120,84	2012	3	RES_0000933	RES	2120,84
RUC_00189	41247	GRAM_001044	CAÑAR	26	DEVOLUCION IVA	649,09	2010	3	RES_0000934	RES	644,21
RUC_00053	41247	GRAM_001045	EL ORO	26	DEVOLUCION IVA	3124,69	2012	8	RES_0000935	RES	3124,69
RUC_00053	41247	GRAM_001046	EL ORO	26	DEVOLUCION IVA	124,24	2012	9	RES_0000936	RES	124,23
RUC_00013	41247	GRAM_001047	AZUAY	26	DEVOLUCION IVA	917,95	2012	8	RES_0000937	RES	917,95
RUC_00013	41247	GRAM_001048	AZUAY	26	DEVOLUCION IVA	3132,42	2012	9	RES_0000938	RES	3132,42
RUC_00026	41247	GRAM_001049	PICHINCHA	26	DEVOLUCION IVA	2057,27	2012	4			
RUC_00072	41247	GRAM_001050	CHIMBORAZO	26	DEVOLUCION IVA	6742,87	2012	6	RES_0000939	RES	6742,87
RUC_00124	41247	GRAM_001051	COTOPAXI	26	DEVOLUCION IVA	685,3	2012	1	RES_0000940	RES	685,3

Figura 70: Base de datos proporcionada por el SRI.

(continúa)

ID RUC	Fecha Ingreso	ID TRAMITE	Descripcion Es Resuelto	Codigo Clase	Nombre Clase Tramite	Monto Solicitado	Anio Fiscal	Mes Fiscal	ID_RES	Tipo de contestación	Monto Devuelto
RUC_00150	41247	GRAM_001052	TUNGURAHUA	26	DEVOLUCION IVA	8211,04	2012	10	RES_0000941	RES	8211,04
RUC_00190	41247	GRAM_001053	IMBABURA	26	DEVOLUCION IVA	412,18	2011	12	RES_0000942	RES	364,18
RUC_00180	41247	GRAM_001054	PASTAZA	26	DEVOLUCION IVA	81,09	2012	2	RES_0000943	RES	79,2
RUC_00162	41247	GRAM_001055	AZUAY	26	DEVOLUCION IVA	1308,73	2012	1	RES_0000944	RES	1308,73
RUC_00162	41247	GRAM_001056	AZUAY	26	DEVOLUCION IVA	2550,88	2012	3	RES_0000945	RES	2550,88
RUC_00181	41247	GRAM_001057	TUNGURAHUA	26	DEVOLUCION IVA	10,83	2012	3	RES_0000946	RES	10,83
RUC_00181	41247	GRAM_001058	TUNGURAHUA	26	DEVOLUCION IVA	331,67	2012	6	RES_0000947	RES	331,65
RUC_00181	41247	GRAM_001059	TUNGURAHUA	26	DEVOLUCION IVA	3528,92	2012	10	RES_0000948	RES	3528,92
RUC_00141	41248	GRAM_001060	BOLIVAR	26	DEVOLUCION IVA	2274,4	2012	4	RES_0000949	RES	2274,4
RUC_00141	41248	GRAM_001061	BOLIVAR	26	DEVOLUCION IVA	9620,98	2012	5	RES_0000950	RES	9620,97
RUC_00025	41248	GRAM_001062	EL ORO	26	DEVOLUCION IVA	918,73	2012	8	RES_0000951	RES	918,73
RUC_00191	41248	GRAM_001063	EL ORO	26	DEVOLUCION IVA	505,38	2011	4			
RUC_00191	41248	GRAM_001064	EL ORO	26	DEVOLUCION IVA	8187,63	2011	6			
RUC_00191	41248	GRAM_001065	EL ORO	26	DEVOLUCION IVA	2640,02	2011	7			
RUC_00191	41248	GRAM_001066	EL ORO	26	DEVOLUCION IVA	331,12	2011	10			
RUC_00028	41248	GRAM_001067	BOLIVAR	26	DEVOLUCION IVA	73,26	2012	4	RES_0000952	RES	73,25
RUC_00028	41248	GRAM_001068	BOLIVAR	26	DEVOLUCION IVA	1159,93	2012	5	RES_0000953	RES	1159,93
RUC_00192	41248	GRAM_001069	VIINGO DE LOS	26	DEVOLUCION IVA	5976,65	2011	11	RES_0000954	RES	5976,64
RUC_00193	41249	GRAM_001070	MANABI	26	DEVOLUCION IVA	378,57	2010	2	RES_0000955	RES	378,57
RUC_00193	41249	GRAM_001071	MANABI	26	DEVOLUCION IVA	209,04	2010	4	RES_0000956	RES	191,04
RUC_00092	41249	GRAM_001072	LOJA	26	DEVOLUCION IVA	6599,19	2011	12	RES_0000957	RES	6549,4
RUC_00092	41249	GRAM_001073	LOJA	26	DEVOLUCION IVA	510,87	2012	6	RES_0000958	RES	510,87
RUC_00120	41249	GRAM_001074	AZUAY	26	DEVOLUCION IVA	1516,71	2012	6	RES_0000959	RES	1516,7
RUC_00120	41249	GRAM_001075	AZUAY	26	DEVOLUCION IVA	1061,34	2012	7	RES_0000960	RES	1061,33
RUC_00121	41249	GRAM_001076	AZUAY	26	DEVOLUCION IVA	247,39	2012	4	RES_0000961	RES	247,39
RUC_00121	41249	GRAM_001077	AZUAY	26	DEVOLUCION IVA	461,85	2012	5	RES_0000962	RES	461,85
RUC_00122	41249	GRAM_001078	AZUAY	26	DEVOLUCION IVA	648,27	2012	4	RES_0000963	RES	648,26
RUC_00122	41249	GRAM_001079	AZUAY	26	DEVOLUCION IVA	521,9	2012	7	RES_0000964	RES	521,9
RUC_00017	41249	GRAM_001080	GUAYAS	26	DEVOLUCION IVA	2038,15	2012	9	RES_0000965	RES	2038,15
RUC_00017	41249	GRAM_001081	GUAYAS	26	DEVOLUCION IVA	2578,63	2012	10	RES_0000966	RES	2578,63
RUC_00050	41249	GRAM_001082	TUNGURAHUA	26	DEVOLUCION IVA	194,91	2012	8	RES_0000967	RES	194,91
RUC_00050	41249	GRAM_001083	TUNGURAHUA	26	DEVOLUCION IVA	135,15	2012	9	RES_0000968	RES	135,15
RUC_00111	41249	GRAM_001084	EL ORO	26	DEVOLUCION IVA	1897,98	2012	9	RES_0000969	RES	1897,98
RUC_00111	41249	GRAM_001085	EL ORO	26	DEVOLUCION IVA	117,43	2012	10	RES_0000970	RES	117,43
RUC_00194	41249	GRAM_001086	ORONA SANTIA	26	DEVOLUCION IVA	1359,67	2012	2			
RUC_00138	41250	GRAM_001087	AZUAY	26	DEVOLUCION IVA	3328,29	2012	3	RES_0000971	RES	3328,27
RUC_00138	41250	GRAM_001088	AZUAY	26	DEVOLUCION IVA	3535,6	2012	4	RES_0000972	RES	3535,6
RUC_00018	41250	GRAM_001089	AZUAY	26	DEVOLUCION IVA	604,78	2012	7	RES_0000973	RES	604,78
RUC_00160	41250	GRAM_001090	AZUAY	26	DEVOLUCION IVA	285,26	2011	5	RES_0000974	RES	285,26
RUC_00160	41250	GRAM_001091	AZUAY	26	DEVOLUCION IVA	485,12	2011	6	RES_0000975	RES	485,11
RUC_00172	41250	GRAM_001092	PICHINCHA	26	DEVOLUCION IVA	3395,15	2012	5	RES_0000976	RES	3351,65
RUC_00056	41250	GRAM_001093	EL ORO	26	DEVOLUCION IVA	250,92	2012	8	RES_0000977	RES	250,92
RUC_00056	41250	GRAM_001094	EL ORO	26	DEVOLUCION IVA	861,19	2012	9	RES_0000978	RES	861,19
RUC_00063	41250	GRAM_001095	TUNGURAHUA	26	DEVOLUCION IVA	1620,76	2012	8	RES_0000979	RES	1620,75
RUC_00139	41250	GRAM_001096	AZUAY	26	DEVOLUCION IVA	597,8	2012	3	RES_0000980	RES	597,8
RUC_00139	41250	GRAM_001097	AZUAY	26	DEVOLUCION IVA	2531,81	2012	4	RES_0000981	RES	2531,8
RUC_00161	41250	GRAM_001098	AZUAY	26	DEVOLUCION IVA	1948,93	2012	3	RES_0000982	RES	1948,93
RUC_00161	41250	GRAM_001099	AZUAY	26	DEVOLUCION IVA	514,42	2012	4	RES_0000983	RES	514,42
RUC_00061	41253	GRAM_001100	ORONA SANTIA	26	DEVOLUCION IVA	226,22	2012	7			
RUC_00137	41253	GRAM_001101	IMBABURA	26	DEVOLUCION IVA	1395,75	2012	4	RES_0000984	RES	1395,75
RUC_00164	41253	GRAM_001102	LOJA	26	DEVOLUCION IVA	37,62	2012	1	RES_0000985	RES	37,62
RUC_00164	41253	GRAM_001103	LOJA	26	DEVOLUCION IVA	620,31	2012	2	RES_0000986	RES	620,31
RUC_00148	41253	GRAM_001104	LOJA	26	DEVOLUCION IVA	493,46	2011	12	RES_0000987	RES	349,45
RUC_00148	41253	GRAM_001105	LOJA	26	DEVOLUCION IVA	81,94	2012	2	RES_0000988	RES	81,94
RUC_00195	41254	GRAM_001106	VIINGO DE LOS	26	DEVOLUCION IVA	3714,82	2011	9	RES_0000989	RES	3714,82
RUC_00075	41254	GRAM_001107	AZUAY	26	DEVOLUCION IVA	904,97	2012	9	RES_0000990	RES	904,97
RUC_00075	41254	GRAM_001108	AZUAY	26	DEVOLUCION IVA	306,24	2012	10	RES_0000991	RES	306,24
RUC_00196	41254	GRAM_001109	MANABI	26	DEVOLUCION IVA	3879,98	2011	12	RES_0000992	RES	3879,97
RUC_00196	41254	GRAM_001110	MANABI	26	DEVOLUCION IVA	9636,29	2012	2	RES_0000993	RES	9636,29
RUC_00188	41254	GRAM_001111	ORONA SANTIA	26	DEVOLUCION IVA	1034,24	2012	4			
RUC_00188	41254	GRAM_001112	ORONA SANTIA	26	DEVOLUCION IVA	3234,35	2012	5			
RUC_00093	41255	GRAM_001115	ORONA SANTIA	26	DEVOLUCION IVA	216,42	2012	7			
RUC_00093	41255	GRAM_001116	ORONA SANTIA	26	DEVOLUCION IVA	265,33	2012	8			
RUC_00133	41255	GRAM_001117	ESMERALDAS	26	DEVOLUCION IVA	4023,97	2012	9	RES_0000996	RES	4023,97
RUC_00109	41255	GRAM_001118	AZUAY	26	DEVOLUCION IVA	991,06	2012	2	RES_0000997	RES	991,06
RUC_00109	41255	GRAM_001119	AZUAY	26	DEVOLUCION IVA	830,16	2012	6	RES_0000998	RES	830,15
RUC_00071	41255	GRAM_001120	EL ORO	26	DEVOLUCION IVA	1114,97	2012	8	RES_0000999	RES	1114,97
RUC_00071	41255	GRAM_001121	EL ORO	26	DEVOLUCION IVA	199,58	2012	9	RES_0001000	RES	199,58
RUC_00072	41255	GRAM_001122	CHIMBORAZO	26	DEVOLUCION IVA	657,32	2012	9	RES_0001001	RES	657,32
RUC_00074	41255	GRAM_001123	ORONA SANTIA	26	DEVOLUCION IVA	267,92	2012	6			
RUC_00074	41255	GRAM_001124	ORONA SANTIA	26	DEVOLUCION IVA	2132,04	2012	7			
RUC_00167	41255	GRAM_001125	ORELLANA	26	DEVOLUCION IVA	20661,52	2012	10	RES_0001002	RES	20661,51
RUC_00153	41255	GRAM_001126	NAPO	26	DEVOLUCION IVA	52,57	2012	1	RES_0001003	RES	52,57
RUC_00181	41255	GRAM_001127	TUNGURAHUA	26	DEVOLUCION IVA	147,48	2012	4	RES_0001004	RES	147,48
RUC_00181	41255	GRAM_001128	TUNGURAHUA	26	DEVOLUCION IVA	183,5	2012	5	RES_0001005	RES	183,5
RUC_00156	41256	GRAM_001129	AZUAY	26	DEVOLUCION IVA	326,23	2012	4	RES_0001006	RES	326,23
RUC_00156	41256	GRAM_001130	AZUAY	26	DEVOLUCION IVA	195	2012	5	RES_0001007	RES	194,99
RUC_00123	41256	GRAM_001131	AZUAY	26	DEVOLUCION IVA	1891,32	2012	6	RES_0001008	RES	1891,31
RUC_00123	41256	GRAM_001132	AZUAY	26	DEVOLUCION IVA	5106,69	2012	7	RES_0001009	RES	5106,69
RUC_00078	41256	GRAM_001133	IMBABURA	26	DEVOLUCION IVA	1097,83	2012	3	RES_0001010	RES	1086,61
RUC_00104	41256	GRAM_001134	IMBABURA	26	DEVOLUCION IVA	73,75	2012	4			
RUC_00130	41256	GRAM_001135	ORONA SANTIA	26	DEVOLUCION IVA	163,7	2012	2			
RUC_00130	41256	GRAM_001136	ORONA SANTIA	26	DEVOLUCION IVA	29,63	2012	3			
RUC_00198	41256	GRAM_001137	SUCUMBOS	26	DEVOLUCION IVA	6170	2011	12			

Figura 70: Base de datos proporcionada por el SRI.

(continúa)

ID RUC	Fecha Ingreso	ID TRAMITE	Descripcion Es Resuelto	Codigo Clase	Nombre Clase Tramite	Monto Solicitado	Anio Fiscal	Mes Fiscal	ID_RES	Tipo de contestación	Monto Devuelto
RUC_00199	41256	GRAM_001138	PICHINCHA	26	DEVOLUCION IVA	6442,85	2011	12	RES_0001011	RES	6442,85
RUC_00200	41256	GRAM_001139	LOJA	26	DEVOLUCION IVA	412,41	2011	12	RES_0001012	RES	412,41
RUC_00200	41256	GRAM_001140	LOJA	26	DEVOLUCION IVA	474,2	2012	1	RES_0001013	RES	474,2
RUC_00105	41257	GRAM_001141	SUCUMBOS	26	DEVOLUCION IVA	1128	2012	2			
RUC_00201	41257	GRAM_001142	MANABI	26	DEVOLUCION IVA	8,4	2012	1	RES_0001014	RES	8,4
RUC_00201	41257	GRAM_001143	MANABI	26	DEVOLUCION IVA	6432,36	2012	2	RES_0001015	RES	6429,8
RUC_00096	41257	GRAM_001144	TUNGURAHUA	26	DEVOLUCION IVA	119,17	2012	9			
RUC_00113	41257	GRAM_001145	LOJA	26	DEVOLUCION IVA	1,15	2012	2	RES_0001016	RES	1,15
RUC_00113	41257	GRAM_001146	LOJA	26	DEVOLUCION IVA	9,76	2012	4	RES_0001017	RES	9,76
RUC_00125	41257	GRAM_001147	CAÑAR	26	DEVOLUCION IVA	1574,95	2012	3	RES_0001018	RES	1574,66
RUC_00125	41257	GRAM_001148	CAÑAR	26	DEVOLUCION IVA	1634,85	2012	4	RES_0001019	RES	1634,85
RUC_00136	41257	GRAM_001149	CAÑAR	26	DEVOLUCION IVA	853,33	2012	3	RES_0001020	RES	853,33
RUC_00136	41257	GRAM_001150	CAÑAR	26	DEVOLUCION IVA	1116,25	2012	6	RES_0001021	RES	1116,25
RUC_00202	41257	GRAM_001151	LOJA	26	DEVOLUCION IVA	673,63	2011	12	RES_0001022	RES	673,63
RUC_00202	41257	GRAM_001152	LOJA	26	DEVOLUCION IVA	493,96	2012	1	RES_0001023	RES	493,95
RUC_00203	41257	GRAM_001153	IMBABURA	26	DEVOLUCION IVA	6,85	2012	10			
RUC_00174	41260	GRAM_001155	MANABI	26	DEVOLUCION IVA	285,84	2010	7	RES_0001025	RES	263,61
RUC_00174	41260	GRAM_001156	MANABI	26	DEVOLUCION IVA	151,74	2010	8	RES_0001026	RES	107,27
RUC_00014	41260	GRAM_001157	EL ORO	26	DEVOLUCION IVA	3945,15	2012	2	RES_0001027	RES	3945,15
RUC_00014	41260	GRAM_001158	EL ORO	26	DEVOLUCION IVA	280,39	2012	5	RES_0001028	RES	280,39
RUC_00158	41260	GRAM_001159	AZUAY	26	DEVOLUCION IVA	1373,96	2012	4	RES_0001029	RES	1373,96
RUC_00158	41260	GRAM_001160	AZUAY	26	DEVOLUCION IVA	120,28	2012	5	RES_0001030	RES	120,28
RUC_00107	41260	GRAM_001161	LOJA	26	DEVOLUCION IVA	3216,19	2012	6	RES_0001031	RES	3216,19
RUC_00107	41260	GRAM_001162	LOJA	26	DEVOLUCION IVA	146,38	2012	7	RES_0001032	RES	146,38
RUC_00134	41260	GRAM_001163	CAÑAR	26	DEVOLUCION IVA	320,43	2012	3	RES_0001033	RES	320,43
RUC_00055	41261	GRAM_001164	NAPO	26	DEVOLUCION IVA	542,13	2012	5	RES_0001034	RES	542,12
RUC_00020	41261	GRAM_001165	AZUAY	26	DEVOLUCION IVA	1243,02	2012	6	RES_0001035	RES	1243,02
RUC_00020	41261	GRAM_001166	AZUAY	26	DEVOLUCION IVA	976	2012	7	RES_0001036	RES	975,99
RUC_00116	41261	GRAM_001167	AZUAY	26	DEVOLUCION IVA	3240,21	2012	6	RES_0001037	RES	3240,21
RUC_00116	41261	GRAM_001168	AZUAY	26	DEVOLUCION IVA	9615,36	2012	7	RES_0001038	RES	9615,35
RUC_00034	41261	GRAM_001169	TUNGURAHUA	26	DEVOLUCION IVA	1744,46	2012	5	RES_0001039	RES	1744,46
RUC_00034	41261	GRAM_001170	TUNGURAHUA	26	DEVOLUCION IVA	60,42	2012	6	RES_0001040	RES	60,42
RUC_00083	41261	GRAM_001171	ORONA SANTIA	26	DEVOLUCION IVA	1045,17	2012	8			
RUC_00083	41261	GRAM_001172	ORONA SANTIA	26	DEVOLUCION IVA	1558,22	2012	9			
RUC_00155	41262	GRAM_001173	AZUAY	26	DEVOLUCION IVA	930,38	2012	4	RES_0001041	RES	930,38
RUC_00155	41262	GRAM_001174	AZUAY	26	DEVOLUCION IVA	2390,48	2012	5	RES_0001042	RES	2390,46
RUC_00147	41262	GRAM_001175	AZUAY	26	DEVOLUCION IVA	526,98	2012	2	RES_0001043	RES	526,98
RUC_00147	41262	GRAM_001176	AZUAY	26	DEVOLUCION IVA	323,97	2012	3	RES_0001044	RES	323,96
RUC_00032	41262	GRAM_001177	AZUAY	26	DEVOLUCION IVA	551,71	2012	10	RES_0001045	RES	551,71
RUC_00032	41262	GRAM_001178	AZUAY	26	DEVOLUCION IVA	2,59	2012	11	RES_0001046	RES	2,59
RUC_00070	41262	GRAM_001179	LOJA	26	DEVOLUCION IVA	666,77	2012	9	RES_0001047	RES	666,77
RUC_00084	41262	GRAM_001180	AZUAY	26	DEVOLUCION IVA	692,01	2012	5	RES_0001048	RES	692,01
RUC_00084	41262	GRAM_001181	AZUAY	26	DEVOLUCION IVA	1218,91	2012	9	RES_0001049	RES	1218,91
RUC_00131	41262	GRAM_001182	EL ORO	26	DEVOLUCION IVA	559,5	2012	11	RES_0001050	RES	559,5
RUC_00205	41262	GRAM_001183	GUAYAS	26	DEVOLUCION IVA	792	2012	1	RES_0001051	RES	792
RUC_00205	41262	GRAM_001184	GUAYAS	26	DEVOLUCION IVA	103,38	2012	3	RES_0001052	RES	103,38
RUC_00205	41262	GRAM_001185	GUAYAS	26	DEVOLUCION IVA	241,5	2012	5	RES_0001053	RES	241,5
RUC_00205	41262	GRAM_001186	GUAYAS	26	DEVOLUCION IVA	136,8	2012	6	RES_0001054	RES	136,8
RUC_00205	41262	GRAM_001187	GUAYAS	26	DEVOLUCION IVA	2366,92	2012	8	RES_0001055	RES	2366,92
RUC_00206	41262	GRAM_001188	IMBABURA	26	DEVOLUCION IVA	12259,65	2012	6			
RUC_00203	41262	GRAM_001189	IMBABURA	26	DEVOLUCION IVA	21160,2	2012	11			
RUC_00033	41263	GRAM_001190	AZUAY	26	DEVOLUCION IVA	3542,91	2012	8	RES_0001056	RES	3542,91
RUC_00033	41263	GRAM_001191	AZUAY	26	DEVOLUCION IVA	4592,05	2012	9	RES_0001057	RES	4592,05
RUC_00006	41263	GRAM_001194	ORELLANA	26	DEVOLUCION IVA	2287,12	2012	8	RES_0001060	RES	2273,55
RUC_00154	41263	GRAM_001195	LOJA	26	DEVOLUCION IVA	624,79	2012	5	RES_0001061	RES	624,79
RUC_00154	41263	GRAM_001196	LOJA	26	DEVOLUCION IVA	3874,83	2012	8	RES_0001062	RES	3874,83
RUC_00008	41263	GRAM_001197	AZUAY	26	DEVOLUCION IVA	1125,19	2012	4	RES_0001063	RES	1125,19
RUC_00146	41263	GRAM_001198	AZUAY	26	DEVOLUCION IVA	625,03	2012	4	RES_0001064	RES	625,02
RUC_00146	41263	GRAM_001199	AZUAY	26	DEVOLUCION IVA	446,9	2012	5	RES_0001065	RES	446,9
RUC_00185	41263	GRAM_001200	MANABI	26	DEVOLUCION IVA	511,32	2012	3	RES_0001066	RES	511,32
RUC_00185	41263	GRAM_001201	MANABI	26	DEVOLUCION IVA	1266,65	2012	4	RES_0001067	RES	1266,65
RUC_00207	41263	GRAM_001202	PICHINCHA	26	DEVOLUCION IVA	5239,93	2012	8	RES_0001068	RES	5239,92
RUC_00076	41264	GRAM_001204	LOJA	26	DEVOLUCION IVA	2700,81	2012	4	RES_0001069	RES	2700,81
RUC_00076	41264	GRAM_001205	LOJA	26	DEVOLUCION IVA	1267,69	2012	6	RES_0001070	RES	1267,69
RUC_00172	41264	GRAM_001206	PICHINCHA	26	DEVOLUCION IVA	2368,6	2012	3	RES_0001071	RES	2368,59
RUC_00037	41264	GRAM_001207	TUNGURAHUA	26	DEVOLUCION IVA	1864,15	2012	6	RES_0001072	RES	1864,15
RUC_00208	41264	GRAM_001208	CHIMBORAZO	26	DEVOLUCION IVA	13748,7	2012	11	RES_0001073	RES	13748,7
RUC_00169	41270	GRAM_001209	LOJA	26	DEVOLUCION IVA	688,2	2012	6	RES_0001074	RES	688,2
RUC_00169	41270	GRAM_001210	LOJA	26	DEVOLUCION IVA	1377,51	2012	7	RES_0001075	RES	1377,5
RUC_00209	41270	GRAM_001211	EL ORO	26	DEVOLUCION IVA	321,73	2011	7	RES_0001076	RES	321,73
RUC_00209	41270	GRAM_001212	EL ORO	26	DEVOLUCION IVA	641,45	2011	11	RES_0001077	RES	641,44
RUC_00209	41270	GRAM_001213	EL ORO	26	DEVOLUCION IVA	366,69	2011	12	RES_0001078	RES	366,69
RUC_00209	41270	GRAM_001214	EL ORO	26	DEVOLUCION IVA	9,38	2012	1	RES_0001079	RES	9,38
RUC_00209	41270	GRAM_001215	EL ORO	26	DEVOLUCION IVA	42,67	2012	2	RES_0001080	RES	42,67
RUC_00209	41270	GRAM_001216	EL ORO	26	DEVOLUCION IVA	735,88	2012	3	RES_0001081	RES	735,88
RUC_00209	41270	GRAM_001217	EL ORO	26	DEVOLUCION IVA	2411,74	2012	4	RES_0001082	RES	2411,74
RUC_00209	41270	GRAM_001218	EL ORO	26	DEVOLUCION IVA	26,37	2012	5	RES_0001083	RES	26,37
RUC_00209	41270	GRAM_001219	EL ORO	26	DEVOLUCION IVA	7,79	2012	6	RES_0001084	RES	7,79
RUC_00209	41270	GRAM_001220	EL ORO	26	DEVOLUCION IVA	27,32	2012	7	RES_0001085	RES	27,32
RUC_00209	41270	GRAM_001221	EL ORO	26	DEVOLUCION IVA	1170,77	2012	8	RES_0001086	RES	1170,77
RUC_00209	41270	GRAM_001222	EL ORO	26	DEVOLUCION IVA	2154,54	2012	9	RES_0001087	RES	2154,54
RUC_00209	41270	GRAM_001223	EL ORO	26	DEVOLUCION IVA	4348,01	2012	10	RES_0001088	RES	4348,01
RUC_00023	41270	GRAM_001224	MANABI	26	DEVOLUCION IVA	6024	2012	10	RES_0001089	RES	6024
RUC_00023	41270	GRAM_001225	MANABI	26	DEVOLUCION IVA	979,62	2012	11	RES_0001090	RES	979,62

Figura 70: Base de datos proporcionada por el SRI.

(continúa)

ID RUC	Fecha Ingreso	ID TRAMITE	Descripcion Es Resuelto	Codigo Clase	Nombre Clase Tramite	Monto Solicitado	Anio Fiscal	Mes Fiscal	ID_RES	Tipo de contestación	Monto Devuelto
RUC_00062	41270	GRAM_001226	TUNGURAHUA	26	DEVOLUCION IVA	195,53	2012	9	RES_0001091	RES	195,53
RUC_00062	41270	GRAM_001227	TUNGURAHUA	26	DEVOLUCION IVA	67,75	2012	10	RES_0001092	RES	67,75
RUC_00129	41270	GRAM_001228	SUCUMBIO	26	DEVOLUCION IVA	3797,5	2012	2	RES_0001093	RES	3797,5
RUC_00173	41271	GRAM_001229	MANABI	26	DEVOLUCION IVA	103,92	2010	2	RES_0001094	RES	81,69
RUC_00173	41271	GRAM_001230	MANABI	26	DEVOLUCION IVA	333,55	2010	5	RES_0001095	RES	333,55
RUC_00047	41271	GRAM_001231	MANABI	26	DEVOLUCION IVA	728,52	2011	8	RES_0001096	RES	728,52
RUC_00047	41271	GRAM_001232	MANABI	26	DEVOLUCION IVA	1514,54	2011	9	RES_0001097	RES	1514,53
RUC_00047	41271	GRAM_001233	MANABI	26	DEVOLUCION IVA	1430,91	2011	10			
RUC_00024	41271	GRAM_001234	PICHINCHA	26	DEVOLUCION IVA	802,29	2012	10	RES_0001098	RES	802,28
RUC_00070	41271	GRAM_001235	LOJA	26	DEVOLUCION IVA	566,82	2012	10	RES_0001099	RES	566,82
RUC_00210	41271	GRAM_001236	CAÑAR	26	DEVOLUCION IVA	1095,91	2011	12	RES_0001100	RES	1095,91
RUC_00206	41271	GRAM_001237	IMBABURA	26	DEVOLUCION IVA	519,21	2012	2			
RUC_00197	41276	GRAM_001238	AZUAY	26	DEVOLUCION IVA	156,79	2010	1	RES_0001101	RES	156,79
RUC_00197	41276	GRAM_001239	AZUAY	26	DEVOLUCION IVA	67,53	2010	2	RES_0001102	RES	67,53
RUC_00188	41276	GRAM_001240	ORONA SANTIA	26	DEVOLUCION IVA	860	2012	6			
RUC_00054	41277	GRAM_001241	TUNGURAHUA	26	DEVOLUCION IVA	117,56	2012	6	RES_0001103	RES	117,56
RUC_00054	41277	GRAM_001242	TUNGURAHUA	26	DEVOLUCION IVA	298,84	2012	7	RES_0001104	RES	298,84
RUC_00087	41277	GRAM_001243	ORELLANA	26	DEVOLUCION IVA	2456,34	2012	3	RES_0001105	RES	2456,34
RUC_00091	41277	GRAM_001244	ORONA SANTIA	26	DEVOLUCION IVA	5875,26	2012	7			
RUC_00172	41278	GRAM_001245	PICHINCHA	26	DEVOLUCION IVA	1970,97	2012	7	RES_0001106	RES	1730,97
RUC_00201	41278	GRAM_001246	MANABI	26	DEVOLUCION IVA	307,85	2012	3	RES_0001107	RES	307,85
RUC_00201	41278	GRAM_001247	MANABI	26	DEVOLUCION IVA	1212,2	2012	4			
RUC_00034	41278	GRAM_001248	TUNGURAHUA	26	DEVOLUCION IVA	54,73	2012	7	RES_0001108	RES	54,73
RUC_00034	41278	GRAM_001249	TUNGURAHUA	26	DEVOLUCION IVA	513,21	2012	8	RES_0001109	RES	513,21
RUC_00199	41278	GRAM_001250	PICHINCHA	26	DEVOLUCION IVA	1216,02	2012	2	RES_0001110	RES	1216,02
RUC_00181	41278	GRAM_001251	TUNGURAHUA	26	DEVOLUCION IVA	204,86	2012	2	RES_0001111	RES	204,85
RUC_00179	41279	GRAM_001252	PICHINCHA	26	DEVOLUCION IVA	1175,24	2012	3	RES_0001112	RES	1175,24
RUC_00211	41279	GRAM_001253	PICHINCHA	26	DEVOLUCION IVA	2983,63	2011	12	RES_0001113	RES	2963,91
RUC_00014	41281	GRAM_001254	EL ORO	26	DEVOLUCION IVA	203,8	2012	1	RES_0001114	RES	203,8
RUC_00093	41281	GRAM_001255	ORONA SANTIA	26	DEVOLUCION IVA	2166,38	2012	9			
RUC_00169	41281	GRAM_001256	LOJA	26	DEVOLUCION IVA	4209,08	2012	8	RES_0001115	RES	4209,07
RUC_00169	41281	GRAM_001257	LOJA	26	DEVOLUCION IVA	1771,07	2012	9	RES_0001116	RES	1771,07
RUC_00105	41281	GRAM_001258	SUCUMBIO	26	DEVOLUCION IVA	460,6	2012	3			
RUC_00206	41281	GRAM_001259	IMBABURA	26	DEVOLUCION IVA	10925,33	2012	11	RES_0001117	RES	10925,33
RUC_00005	41282	GRAM_001260	AZUAY	26	DEVOLUCION IVA	5112,27	2012	6	RES_0001118	RES	5112,27
RUC_00005	41282	GRAM_001261	AZUAY	26	DEVOLUCION IVA	4117,4	2012	7	RES_0001119	RES	4117,4
RUC_00028	41282	GRAM_001262	BOLIVAR	26	DEVOLUCION IVA	1028,59	2012	6	RES_0001120	RES	1028,59
RUC_00028	41282	GRAM_001263	BOLIVAR	26	DEVOLUCION IVA	603,45	2012	7	RES_0001121	RES	603,45
RUC_00034	41282	GRAM_001264	TUNGURAHUA	26	DEVOLUCION IVA	517,25	2012	9	RES_0001122	RES	517,24
RUC_00034	41282	GRAM_001265	TUNGURAHUA	26	DEVOLUCION IVA	46,1	2012	10	RES_0001123	RES	46,1
RUC_00207	41282	GRAM_001266	PICHINCHA	26	DEVOLUCION IVA	5056,72	2012	7	RES_0001124	RES	5056,72
RUC_00180	41282	GRAM_001267	PASTAZA	26	DEVOLUCION IVA	2,16	2012	3	RES_0001125	RES	2,16
RUC_00187	41283	GRAM_001268	PICHINCHA	26	DEVOLUCION IVA	4864,74	2012	10	RES_0001126	RES	4864,74
RUC_00141	41283	GRAM_001269	BOLIVAR	26	DEVOLUCION IVA	343,33	2012	6	RES_0001127	RES	343,33
RUC_00141	41283	GRAM_001270	BOLIVAR	26	DEVOLUCION IVA	6096,04	2012	7	RES_0001128	RES	6096,04
RUC_00137	41283	GRAM_001271	IMBABURA	26	DEVOLUCION IVA	3672,57	2012	8			
RUC_00211	41283	GRAM_001272	PICHINCHA	26	DEVOLUCION IVA	2764,79	2012	8	RES_0001129	RES	2654,08
RUC_00108	41283	GRAM_001273	PICHINCHA	26	DEVOLUCION IVA	104,49	2011	12	RES_0001130	RES	104,49
RUC_00081	41284	GRAM_001274	SUCUMBIO	26	DEVOLUCION IVA	10657,55	2011	12			
RUC_00013	41284	GRAM_001275	AZUAY	26	DEVOLUCION IVA	2870,82	2012	10	RES_0001131	RES	2870,82
RUC_00013	41284	GRAM_001276	AZUAY	26	DEVOLUCION IVA	8086,39	2012	11	RES_0001132	RES	8086,39
RUC_00179	41284	GRAM_001277	PICHINCHA	26	DEVOLUCION IVA	622,95	2012	4	RES_0001133	RES	622,95
RUC_00113	41284	GRAM_001278	LOJA	26	DEVOLUCION IVA	1,7	2012	8	RES_0001134	RES	1,7
RUC_00113	41284	GRAM_001279	LOJA	26	DEVOLUCION IVA	503,5	2012	10	RES_0001135	RES	503,49
RUC_00181	41284	GRAM_001280	TUNGURAHUA	26	DEVOLUCION IVA	223,17	2012	1	RES_0001136	RES	223,17
RUC_00172	41285	GRAM_001281	PICHINCHA	26	DEVOLUCION IVA	1799,37	2012	6	RES_0001137	RES	1799,36
RUC_00123	41285	GRAM_001282	AZUAY	26	DEVOLUCION IVA	1767,36	2012	9	RES_0001138	RES	1767,36
RUC_00026	41285	GRAM_001283	PICHINCHA	26	DEVOLUCION IVA	1306	2012	6	RES_0001139	RES	1189,87
RUC_00074	41285	GRAM_001284	ORONA SANTIA	26	DEVOLUCION IVA	157,81	2012	8			
RUC_00090	41285	GRAM_001285	PASTAZA	26	DEVOLUCION IVA	3399,36	2012	3	RES_0001140	RES	3399,36
RUC_00095	41285	GRAM_001286	EL ORO	26	DEVOLUCION IVA	3947,42	2012	10	RES_0001141	RES	3947,42
RUC_00124	41285	GRAM_001287	COTOPAXI	26	DEVOLUCION IVA	387,64	2012	2	RES_0001142	RES	387,64
RUC_00199	41285	GRAM_001288	PICHINCHA	26	DEVOLUCION IVA	69,93	2012	1	RES_0001143	RES	69,92
RUC_00188	41285	GRAM_001289	ORONA SANTIA	26	DEVOLUCION IVA	172,11	2012	8			
RUC_00188	41285	GRAM_001290	ORONA SANTIA	26	DEVOLUCION IVA	1169,22	2012	9			
RUC_00212	41286	GRAM_001291	EL ORO	26	DEVOLUCION IVA	144,27	2010	8	RES_0001144	RES	144,26
RUC_00212	41286	GRAM_001292	EL ORO	26	DEVOLUCION IVA	37,35	2012	1	RES_0001145	RES	37,35
RUC_00212	41286	GRAM_001293	EL ORO	26	DEVOLUCION IVA	44,8	2012	2	RES_0001146	RES	44,8
RUC_00212	41286	GRAM_001294	EL ORO	26	DEVOLUCION IVA	3,75	2012	3	RES_0001147	RES	3,75
RUC_00212	41286	GRAM_001295	EL ORO	26	DEVOLUCION IVA	15,75	2012	4	RES_0001148	RES	15,75
RUC_00212	41286	GRAM_001296	EL ORO	26	DEVOLUCION IVA	10,35	2012	5	RES_0001149	RES	10,35
RUC_00212	41286	GRAM_001297	EL ORO	26	DEVOLUCION IVA	1149,3	2012	6	RES_0001150	RES	1149,3
RUC_00212	41286	GRAM_001298	EL ORO	26	DEVOLUCION IVA	7,27	2012	7	RES_0001151	RES	7,27
RUC_00212	41286	GRAM_001299	EL ORO	26	DEVOLUCION IVA	53,04	2012	8	RES_0001152	RES	53,04
RUC_00212	41286	GRAM_001300	EL ORO	26	DEVOLUCION IVA	2642,13	2012	9	RES_0001153	RES	2642,13
RUC_00192	41286	GRAM_001301	WINGO DE LOS	26	DEVOLUCION IVA	915,04	2011	12	RES_0001154	RES	915,04
RUC_00072	41286	GRAM_001302	CHIMBORAZO	26	DEVOLUCION IVA	309,44	2012	8	RES_0001155	RES	309,44
RUC_00055	41288	GRAM_001304	NAPO	26	DEVOLUCION IVA	2724,8	2012	6	RES_0001157	RES	2724,8
RUC_00146	41288	GRAM_001305	AZUAY	26	DEVOLUCION IVA	242,07	2012	6	RES_0001158	RES	242,07
RUC_00146	41288	GRAM_001306	AZUAY	26	DEVOLUCION IVA	4836,76	2012	7	RES_0001159	RES	4836,74
RUC_00123	41288	GRAM_001307	AZUAY	26	DEVOLUCION IVA	2343,01	2012	8	RES_0001160	RES	2343
RUC_00213	41288	GRAM_001308	NAPO	26	DEVOLUCION IVA	781,25	2012	5	RES_0001161	RES	781,25
RUC_00065	41288	GRAM_001309	PASTAZA	26	DEVOLUCION IVA	399,63	2012	1	RES_0001162	RES	399,62
RUC_00208	41288	GRAM_001310	CHIMBORAZO	26	DEVOLUCION IVA	977,32	2012	1	RES_0001163	RES	977,32

Figura 70: Base de datos proporcionada por el SRI.

(continúa)

ID RUC	Fecha Ingreso	ID TRAMITE	Descripcion Es Resuelto	Codigo Clase	Nombre Clase Tramite	Monto Solicitado	Anio Fiscal	Mes Fiscal	ID_RES	Tipo de contestación	Monto Devuelto
RUC_00208	41288	GRAM_001311	CHIMBORAZO	26	DEVOLUCION IVA	407,1	2012	3	RES_0001164	RES	407,1
RUC_00014	41289	GRAM_001312	EL ORO	26	DEVOLUCION IVA	1101,64	2012	3	RES_0001165	RES	1101,64
RUC_00014	41289	GRAM_001313	EL ORO	26	DEVOLUCION IVA	239,18	2012	6	RES_0001166	RES	239,18
RUC_00177	41289	GRAM_001314	PICHINCHA	26	DEVOLUCION IVA	7871,64	2012	5	RES_0001167	RES	7871,64
RUC_00177	41289	GRAM_001315	PICHINCHA	26	DEVOLUCION IVA	4945,6	2012	7			
RUC_00053	41289	GRAM_001316	EL ORO	26	DEVOLUCION IVA	115,06	2012	10	RES_0001168	RES	115,06
RUC_00053	41289	GRAM_001317	EL ORO	26	DEVOLUCION IVA	1070,47	2012	11	RES_0001169	RES	1070,47
RUC_00109	41289	GRAM_001318	AZUAY	26	DEVOLUCION IVA	6005,24	2011	12	RES_0001170	RES	6005,23
RUC_00109	41289	GRAM_001319	AZUAY	26	DEVOLUCION IVA	444,67	2012	1	RES_0001171	RES	444,66
RUC_00214	41289	GRAM_001320	PICHINCHA	26	DEVOLUCION IVA	2055,57	2011	12	RES_0001172	RES	2055,57
RUC_00207	41289	GRAM_001321	PICHINCHA	26	DEVOLUCION IVA	2710,56	2012	3	RES_0001173	RES	2710,55
RUC_00187	41290	GRAM_001322	PICHINCHA	26	DEVOLUCION IVA	3397,64	2012	9	RES_0001174	RES	3371,24
RUC_00215	41290	GRAM_001323	AZUAY	26	DEVOLUCION IVA	99,13	2010	7	RES_0001175	RES	99,13
RUC_00216	41290	GRAM_001324	PASTAZA	26	DEVOLUCION IVA	143,73	2012	1	RES_0001176	RES	143,72
RUC_00195	41290	GRAM_001325	MINGO DE LOS	26	DEVOLUCION IVA	674,86	2011	11	RES_0001177	RES	674,85
RUC_00037	41290	GRAM_001326	TUNGURAHUA	26	DEVOLUCION IVA	1360,5	2012	7	RES_0001178	RES	1360,5
RUC_00037	41290	GRAM_001327	TUNGURAHUA	26	DEVOLUCION IVA	78,08	2012	8	RES_0001179	RES	78,08
RUC_00040	41290	GRAM_001328	TUNGURAHUA	26	DEVOLUCION IVA	71,99	2012	4	RES_0001180	RES	71,99
RUC_00040	41290	GRAM_001329	TUNGURAHUA	26	DEVOLUCION IVA	769,08	2012	5	RES_0001181	RES	769,08
RUC_00056	41290	GRAM_001330	EL ORO	26	DEVOLUCION IVA	205,87	2012	10	RES_0001182	RES	205,86
RUC_00136	41290	GRAM_001331	CAÑAR	26	DEVOLUCION IVA	2163,32	2012	7	RES_0001183	RES	2163,31
RUC_00211	41290	GRAM_001332	PICHINCHA	26	DEVOLUCION IVA	2861,98	2012	10	RES_0001184	RES	2861,98
RUC_00135	41290	GRAM_001333	NAPO	26	DEVOLUCION IVA	8838,34	2012	7	RES_0001185	RES	8838,34
RUC_00153	41290	GRAM_001334	NAPO	26	DEVOLUCION IVA	2123,63	2012	2	RES_0001186	RES	2111,62
RUC_00020	41291	GRAM_001335	AZUAY	26	DEVOLUCION IVA	281,01	2012	8	RES_0001187	RES	281,01
RUC_00092	41291	GRAM_001336	LOJA	26	DEVOLUCION IVA	4923,25	2011	6	RES_0001188	RES	4923,25
RUC_00064	41291	GRAM_001337	AZUAY	26	DEVOLUCION IVA	1084,93	2011	3	RES_0001189	RES	1084,91
RUC_00064	41291	GRAM_001338	AZUAY	26	DEVOLUCION IVA	298,22	2011	7	RES_0001190	RES	298,21
RUC_00179	41291	GRAM_001339	PICHINCHA	26	DEVOLUCION IVA	297,18	2012	5	RES_0001191	RES	297,18
RUC_00032	41291	GRAM_001340	AZUAY	26	DEVOLUCION IVA	1991,75	2012	12	RES_0001192	RES	1991,75
RUC_00217	41291	GRAM_001341	PICHINCHA	26	DEVOLUCION IVA	1238,74	2011	12	RES_0001193	RES	1238,73
RUC_00217	41291	GRAM_001342	PICHINCHA	26	DEVOLUCION IVA	307,99	2012	1	RES_0001194	RES	196,06
RUC_00083	41291	GRAM_001343	ORONA SANTIA	26	DEVOLUCION IVA	915,1	2012	5			
RUC_00162	41291	GRAM_001344	AZUAY	26	DEVOLUCION IVA	231,01	2012	6	RES_0001195	RES	231,01
RUC_00162	41291	GRAM_001345	AZUAY	26	DEVOLUCION IVA	344,54	2012	7	RES_0001196	RES	344,54
RUC_00218	41292	GRAM_001346	BOLIVAR	26	DEVOLUCION IVA	9078,43	2011	8	RES_0001197	RES	9078,43
RUC_00218	41292	GRAM_001347	BOLIVAR	26	DEVOLUCION IVA	9191,1	2011	9			
RUC_00138	41292	GRAM_001348	AZUAY	26	DEVOLUCION IVA	2361,1	2011	9			
RUC_00138	41292	GRAM_001349	AZUAY	26	DEVOLUCION IVA	9168,9	2012	5	RES_0001198	RES	9168,9
RUC_00160	41292	GRAM_001350	AZUAY	26	DEVOLUCION IVA	180,3	2011	7	RES_0001199	RES	180,3
RUC_00160	41292	GRAM_001351	AZUAY	26	DEVOLUCION IVA	174,1	2011	8	RES_0001200	RES	174,1
RUC_00172	41292	GRAM_001352	PICHINCHA	26	DEVOLUCION IVA	1697,98	2012	4	RES_0001201	RES	1697,98
RUC_00122	41292	GRAM_001353	AZUAY	26	DEVOLUCION IVA	309,11	2012	8	RES_0001202	RES	309,11
RUC_00122	41292	GRAM_001354	AZUAY	26	DEVOLUCION IVA	4693,05	2012	10	RES_0001203	RES	4693,05
RUC_00155	41292	GRAM_001355	AZUAY	26	DEVOLUCION IVA	1294,1	2012	6	RES_0001204	RES	1294,1
RUC_00155	41292	GRAM_001356	AZUAY	26	DEVOLUCION IVA	2141,65	2012	7	RES_0001205	RES	2141,65
RUC_00156	41292	GRAM_001357	AZUAY	26	DEVOLUCION IVA	446	2012	6	RES_0001206	RES	446
RUC_00156	41292	GRAM_001358	AZUAY	26	DEVOLUCION IVA	2027,06	2012	7	RES_0001207	RES	2027,06
RUC_00024	41292	GRAM_001359	PICHINCHA	26	DEVOLUCION IVA	1190,83	2012	11	RES_0001208	RES	1190,83
RUC_00062	41292	GRAM_001360	TUNGURAHUA	26	DEVOLUCION IVA	460,94	2012	11	RES_0001209	RES	460,94
RUC_00063	41292	GRAM_001361	TUNGURAHUA	26	DEVOLUCION IVA	41,64	2012	9	RES_0001210	RES	41,64
RUC_00063	41292	GRAM_001362	TUNGURAHUA	26	DEVOLUCION IVA	284,33	2012	10	RES_0001211	RES	284,32
RUC_00084	41292	GRAM_001363	AZUAY	26	DEVOLUCION IVA	697,8	2012	10	RES_0001212	RES	697,8
RUC_00102	41292	GRAM_001364	EL ORO	26	DEVOLUCION IVA	59,24	2012	3	RES_0001213	RES	59,24
RUC_00102	41292	GRAM_001365	EL ORO	26	DEVOLUCION IVA	14,95	2012	4	RES_0001214	RES	14,95
RUC_00107	41292	GRAM_001366	LOJA	26	DEVOLUCION IVA	544,82	2012	8	RES_0001215	RES	544,82
RUC_00107	41292	GRAM_001367	LOJA	26	DEVOLUCION IVA	15,19	2012	9	RES_0001216	RES	15,19
RUC_00125	41292	GRAM_001368	CAÑAR	26	DEVOLUCION IVA	184,62	2012	5	RES_0001217	RES	184,62
RUC_00125	41292	GRAM_001369	CAÑAR	26	DEVOLUCION IVA	1267,34	2012	6	RES_0001218	RES	1267,34
RUC_00139	41292	GRAM_001370	AZUAY	26	DEVOLUCION IVA	3353,88	2012	5	RES_0001219	RES	3353,88
RUC_00139	41292	GRAM_001371	AZUAY	26	DEVOLUCION IVA	1318,18	2012	6	RES_0001220	RES	1318,18
RUC_00150	41292	GRAM_001372	TUNGURAHUA	26	DEVOLUCION IVA	623,9	2012	11	RES_0001221	RES	623,88
RUC_00161	41292	GRAM_001373	AZUAY	26	DEVOLUCION IVA	1542,68	2012	5	RES_0001222	RES	1536,55
RUC_00148	41292	GRAM_001374	LOJA	26	DEVOLUCION IVA	615,52	2012	3	RES_0001223	RES	615,52
RUC_00148	41292	GRAM_001375	LOJA	26	DEVOLUCION IVA	8,67	2012	5	RES_0001224	RES	8,67
RUC_00199	41292	GRAM_001376	PICHINCHA	26	DEVOLUCION IVA	2444,62	2012	3	RES_0001225	RES	2444,61
RUC_00152	41292	GRAM_001377	AZUAY	26	DEVOLUCION IVA	1284,07	2011	12	RES_0001226	RES	1284,07
RUC_00152	41292	GRAM_001378	AZUAY	26	DEVOLUCION IVA	92,97	2012	3			
RUC_00033	41295	GRAM_001379	AZUAY	26	DEVOLUCION IVA	2956,36	2012	10	RES_0001227	RES	2956,36
RUC_00204	41295	GRAM_001380	PICHINCHA	26	DEVOLUCION IVA	314,81	2011	12	RES_0001228	RES	314,81
RUC_00187	41295	GRAM_001381	PICHINCHA	26	DEVOLUCION IVA	2519,87	2011	12	RES_0001229	RES	2305,64
RUC_00215	41295	GRAM_001382	AZUAY	26	DEVOLUCION IVA	43,24	2010	12	RES_0001230	RES	43,24
RUC_00116	41295	GRAM_001383	AZUAY	26	DEVOLUCION IVA	10787,48	2012	8	RES_0001231	RES	10787,46
RUC_00116	41295	GRAM_001384	AZUAY	26	DEVOLUCION IVA	1369,25	2012	9	RES_0001232	RES	1369,24
RUC_00018	41295	GRAM_001385	AZUAY	26	DEVOLUCION IVA	86,6	2012	5	RES_0001233	RES	86,6
RUC_00018	41295	GRAM_001386	AZUAY	26	DEVOLUCION IVA	3772,09	2012	8	RES_0001234	RES	3772,09
RUC_00154	41295	GRAM_001387	LOJA	26	DEVOLUCION IVA	12,87	2012	2			
RUC_00154	41295	GRAM_001388	LOJA	26	DEVOLUCION IVA	138,78	2012	6			
RUC_00052	41295	GRAM_001389	ORELLANA	26	DEVOLUCION IVA	246,35	2012	2	RES_0001235	RES	246,34
RUC_00052	41295	GRAM_001390	ORELLANA	26	DEVOLUCION IVA	317,76	2012	3	RES_0001236	RES	317,76
RUC_00120	41295	GRAM_001391	AZUAY	26	DEVOLUCION IVA	985,83	2012	8	RES_0001237	RES	985,82
RUC_00121	41295	GRAM_001392	AZUAY	26	DEVOLUCION IVA	3179,15	2012	6	RES_0001238	RES	3179,15
RUC_00121	41295	GRAM_001393	AZUAY	26	DEVOLUCION IVA	1263,63	2012	7	RES_0001239	RES	1263,63
RUC_00012	41295	GRAM_001394	AZUAY	26	DEVOLUCION IVA	1772,15	2012	1	RES_0001240	RES	1772,12

Figura 70: Base de datos proporcionada por el SRI.

(continúa)

ID RUC	Fecha Ingreso	ID TRAMITE	Descripcion Es Resuelto	Codigo Clase	Nombre Clase Tramite	Monto Solicitado	Anio Fiscal	Mes Fiscal	ID_RES	Tipo de contestación	Monto Devuelto
RUC_00012	41295	GRAM_001395	AZUAY	26	DEVOLUCION IVA	148,75	2012	2	RES_0001241	RES	141,77
RUC_00147	41295	GRAM_001396	AZUAY	26	DEVOLUCION IVA	1393,57	2012	7	RES_0001242	RES	1393,57
RUC_00147	41295	GRAM_001397	AZUAY	26	DEVOLUCION IVA	4687,9	2012	10	RES_0001243	RES	4687,9
RUC_00158	41295	GRAM_001398	AZUAY	26	DEVOLUCION IVA	27,68	2012	6	RES_0001244	RES	27,68
RUC_00158	41295	GRAM_001399	AZUAY	26	DEVOLUCION IVA	81,05	2012	7	RES_0001245	RES	81,05
RUC_00047	41296	GRAM_001402	MANABI	26	DEVOLUCION IVA	807,64	2011	11	RES_0001247	RES	807,23
RUC_00047	41296	GRAM_001403	MANABI	26	DEVOLUCION IVA	3802,32	2011	12	RES_0001248	RES	3802,31
RUC_00220	41296	GRAM_001404	MANABI	26	DEVOLUCION IVA	2355,96	2012	8	RES_0001249	RES	2355,96
RUC_00220	41296	GRAM_001405	MANABI	26	DEVOLUCION IVA	4,2	2012	9	RES_0001250	RES	4,2
RUC_00166	41296	GRAM_001406	MANABI	26	DEVOLUCION IVA	2400	2012	7	RES_0001251	RES	2400
RUC_00166	41296	GRAM_001407	MANABI	26	DEVOLUCION IVA	1178,15	2012	8	RES_0001252	RES	1178,15
RUC_00067	41296	GRAM_001408	IMBABURA	26	DEVOLUCION IVA	549,98	2012	11			
RUC_00198	41296	GRAM_001409	SUCUMBIO	26	DEVOLUCION IVA	3269,03	2012	1			
RUC_00214	41296	GRAM_001410	PICHINCHA	26	DEVOLUCION IVA	45,17	2012	2	RES_0001253	RES	45,17
RUC_00207	41296	GRAM_001411	PICHINCHA	26	DEVOLUCION IVA	1937,33	2012	6			
RUC_00106	41296	GRAM_001412	PASTAZA	26	DEVOLUCION IVA	134,34	2012	5	RES_0001254	RES	134,34
RUC_00014	41297	GRAM_001413	EL ORO	26	DEVOLUCION IVA	1960,93	2012	4	RES_0001255	RES	1960,92
RUC_00014	41297	GRAM_001414	EL ORO	26	DEVOLUCION IVA	748,95	2012	7	RES_0001256	RES	748,95
RUC_00072	41297	GRAM_001415	CHIMBORAZO	26	DEVOLUCION IVA	268,33	2012	7	RES_0001257	RES	268,33
RUC_00108	41297	GRAM_001416	PICHINCHA	26	DEVOLUCION IVA	8367,51	2012	10	RES_0001258	RES	8367,51
RUC_00214	41297	GRAM_001417	PICHINCHA	26	DEVOLUCION IVA	15,85	2012	3	RES_0001259	RES	15,85
RUC_00221	41297	GRAM_001418	ORELLANA	26	DEVOLUCION IVA	4148,31	2012	10	RES_0001260	RES	4148,31
RUC_00095	41298	GRAM_001419	EL ORO	26	DEVOLUCION IVA	524,16	2012	9	RES_0001261	RES	524,16
RUC_00183	41298	GRAM_001420	LOJA	26	DEVOLUCION IVA	1315,47	2012	2	RES_0001262	RES	1315,47
RUC_00183	41298	GRAM_001421	LOJA	26	DEVOLUCION IVA	3487,23	2012	3	RES_0001263	RES	3487,23
RUC_00222	41298	GRAM_001422	PICHINCHA	26	DEVOLUCION IVA	6443,91	2012	7	RES_0001264	RES	6440,37
RUC_00140	41298	GRAM_001423	MANABI	26	DEVOLUCION IVA	987,06	2012	7	RES_0001265	RES	987,06
RUC_00159	41298	GRAM_001424	PICHINCHA	26	DEVOLUCION IVA	228,29	2012	2	RES_0001266	RES	228,29
RUC_00159	41298	GRAM_001425	PICHINCHA	26	DEVOLUCION IVA	3467,3	2012	3			
RUC_00006	41299	GRAM_001427	ORELLANA	26	DEVOLUCION IVA	134,8	2012	9	RES_0001267	RES	134,8
RUC_00115	41299	GRAM_001428	IMBABURA	26	DEVOLUCION IVA	410,46	2012	5			
RUC_00164	41299	GRAM_001429	LOJA	26	DEVOLUCION IVA	4182,58	2012	3	RES_0001268	RES	65
RUC_00164	41299	GRAM_001430	LOJA	26	DEVOLUCION IVA	1687,72	2012	4	RES_0001269	RES	1687,72
RUC_00223	41299	GRAM_001431	LOJA	26	DEVOLUCION IVA	1307,3	2012	1	RES_0001270	RES	1187,64
RUC_00223	41299	GRAM_001432	LOJA	26	DEVOLUCION IVA	4211,84	2012	2	RES_0001271	RES	4211,84
RUC_00067	41302	GRAM_001433	IMBABURA	26	DEVOLUCION IVA	593,2	2012	12	RES_0001272	RES	593,2
RUC_00087	41302	GRAM_001434	ORELLANA	26	DEVOLUCION IVA	6171,18	2012	5	RES_0001273	RES	6171,18
RUC_00131	41302	GRAM_001435	EL ORO	26	DEVOLUCION IVA	1128,31	2012	12	RES_0001274	RES	1128,3
RUC_00206	41303	GRAM_001436	IMBABURA	26	DEVOLUCION IVA	3260,14	2012	9	RES_0001275	RES	3260,13
RUC_00021	41304	GRAM_001437	SUCUMBIO	26	DEVOLUCION IVA	8272,48	2011	12			
RUC_00015	41304	GRAM_001438	NAPO	26	DEVOLUCION IVA	1007,09	2012	6	RES_0001276	RES	1007,09
RUC_00193	41305	GRAM_001439	MANABI	26	DEVOLUCION IVA	752,05	2011	1	RES_0001277	RES	752,05
RUC_00193	41305	GRAM_001440	MANABI	26	DEVOLUCION IVA	4038	2011	5	RES_0001278	RES	4038
RUC_00224	41305	GRAM_001441	COTOPAXI	26	DEVOLUCION IVA	5186,72	2011	12	RES_0001279	RES	5186,7
RUC_00073	41305	GRAM_001442	GUAYAS	26	DEVOLUCION IVA	1873,84	2012	2	RES_0001280	RES	1873,84
RUC_00073	41305	GRAM_001443	GUAYAS	26	DEVOLUCION IVA	92,76	2012	3	RES_0001281	RES	92,76
RUC_00073	41305	GRAM_001444	GUAYAS	26	DEVOLUCION IVA	93,31	2012	4	RES_0001282	RES	93,31
RUC_00073	41305	GRAM_001445	GUAYAS	26	DEVOLUCION IVA	235,61	2012	5	RES_0001283	RES	235,61
RUC_00073	41305	GRAM_001446	GUAYAS	26	DEVOLUCION IVA	7918,42	2012	6	RES_0001284	RES	7918,42
RUC_00073	41305	GRAM_001447	GUAYAS	26	DEVOLUCION IVA	81,6	2012	7	RES_0001285	RES	81,6
RUC_00073	41305	GRAM_001448	GUAYAS	26	DEVOLUCION IVA	784,2	2012	8	RES_0001286	RES	784,2
RUC_00073	41305	GRAM_001449	GUAYAS	26	DEVOLUCION IVA	4249,08	2012	9	RES_0001287	RES	4249,08
RUC_00073	41305	GRAM_001450	GUAYAS	26	DEVOLUCION IVA	2862,08	2012	10	RES_0001288	RES	2860,8
RUC_00073	41305	GRAM_001451	GUAYAS	26	DEVOLUCION IVA	48,48	2012	11	RES_0001289	RES	48,48
RUC_00073	41305	GRAM_001452	GUAYAS	26	DEVOLUCION IVA	799,2	2012	12	RES_0001290	RES	799,2
RUC_00062	41305	GRAM_001453	TUNGURAHUA	26	DEVOLUCION IVA	66,9	2012	12	RES_0001291	RES	66,9
RUC_00129	41305	GRAM_001454	SUCUMBIO	26	DEVOLUCION IVA	11,82	2012	3			
RUC_00137	41305	GRAM_001455	IMBABURA	26	DEVOLUCION IVA	295,27	2012	5	RES_0001292	RES	295,27
RUC_00225	41305	GRAM_001456	MANABI	26	DEVOLUCION IVA	5861,44	2012	8	RES_0001293	RES	5861,44
RUC_00225	41305	GRAM_001457	MANABI	26	DEVOLUCION IVA	5503,74	2012	10	RES_0001294	RES	5503,74
RUC_00165	41305	GRAM_001458	COTOPAXI	26	DEVOLUCION IVA	3976,54	2012	8			
RUC_00226	41306	GRAM_001459	TUNGURAHUA	26	DEVOLUCION IVA	3386,09	2012	6	RES_0001295	RES	3386,09
RUC_00104	41306	GRAM_001460	IMBABURA	26	DEVOLUCION IVA	148,96	2012	7			
RUC_00110	41306	GRAM_001461	ORONA SANTIAGO	26	DEVOLUCION IVA	7086,19	2012	7			
RUC_00110	41306	GRAM_001462	ORONA SANTIAGO	26	DEVOLUCION IVA	1021,5	2012	9			
RUC_00197	41309	GRAM_001463	AZUAY	26	DEVOLUCION IVA	148,32	2011	1	RES_0001296	RES	148,32
RUC_00197	41309	GRAM_001464	AZUAY	26	DEVOLUCION IVA	60,24	2011	2	RES_0001297	RES	60,22
RUC_00092	41309	GRAM_001465	LOJA	26	DEVOLUCION IVA	132,92	2012	8	RES_0001298	RES	77,72
RUC_00092	41309	GRAM_001466	LOJA	26	DEVOLUCION IVA	466,02	2012	9	RES_0001299	RES	466,02
RUC_00053	41309	GRAM_001467	EL ORO	26	DEVOLUCION IVA	1964,78	2012	12	RES_0001300	RES	1964,78
RUC_00195	41309	GRAM_001468	MINGO DE LOS	26	DEVOLUCION IVA	7996,16	2012	1	RES_0001301	RES	7996,16
RUC_00113	41309	GRAM_001469	LOJA	26	DEVOLUCION IVA	3,21	2012	5	RES_0001302	RES	3,21
RUC_00198	41309	GRAM_001470	SUCUMBIO	26	DEVOLUCION IVA	958,49	2012	2			
RUC_00135	41309	GRAM_001471	NAPO	26	DEVOLUCION IVA	3471,4	2012	3	RES_0001303	RES	3471,4
RUC_00218	41310	GRAM_001473	BOLIVAR	26	DEVOLUCION IVA	9191,1	2011	9	RES_0001304	RES	9191,1
RUC_00218	41310	GRAM_001474	BOLIVAR	26	DEVOLUCION IVA	1351,24	2011	10	RES_0001305	RES	1351,24
RUC_00216	41310	GRAM_001475	PASTAZA	26	DEVOLUCION IVA	990,56	2012	2	RES_0001306	RES	990,54
RUC_00213	41310	GRAM_001476	NAPO	26	DEVOLUCION IVA	860,6	2012	9	RES_0001307	RES	860,6
RUC_00054	41310	GRAM_001477	TUNGURAHUA	26	DEVOLUCION IVA	273,56	2012	8	RES_0001308	RES	273,56
RUC_00054	41310	GRAM_001478	TUNGURAHUA	26	DEVOLUCION IVA	198,57	2012	9	RES_0001309	RES	198,57
RUC_00069	41310	GRAM_001479	EL ORO	26	DEVOLUCION IVA	5009,41	2012	10	RES_0001310	RES	5009,41
RUC_00069	41310	GRAM_001480	EL ORO	26	DEVOLUCION IVA	847,95	2012	11	RES_0001311	RES	847,95
RUC_00069	41310	GRAM_001481	EL ORO	26	DEVOLUCION IVA	2587	2012	12	RES_0001312	RES	2587
RUC_00072	41310	GRAM_001482	CHIMBORAZO	26	DEVOLUCION IVA	170,63	2012	10	RES_0001313	RES	170,63

Figura 70: Base de datos proporcionada por el SRI.

(continúa)

ID RUC	Fecha Ingreso	ID TRAMITE	Descripcion Es Resuelto	Codigo Clase	Nombre Clase Tramite	Monto Solicitado	Anio Fiscal	Mes Fiscal	ID_RES	Tipo de contestación	Monto Devuelto
RUC_00089	41310	GRAM_001483	TUNGURAHUA	26	DEVOLUCION IVA	324,63	2012	9	RES_0001314	RES	324,62
RUC_00150	41310	GRAM_001484	TUNGURAHUA	26	DEVOLUCION IVA	6871,05	2012	12	RES_0001315	RES	6871,05
RUC_00217	41310	GRAM_001485	PICHINCHA	26	DEVOLUCION IVA	451,01	2012	2	RES_0001316	RES	451,01
RUC_00207	41310	GRAM_001486	PICHINCHA	26	DEVOLUCION IVA	1754,61	2012	2	RES_0001317	RES	1731,87
RUC_00227	41310	GRAM_001487	PASTAZA	26	DEVOLUCION IVA	375,67	2012	1	RES_0001318	RES	375,67
RUC_00021	41311	GRAM_001488	SUCUMBOS	26	DEVOLUCION IVA	987,04	2011	9			
RUC_00228	41311	GRAM_001489	COTOPAXI	26	DEVOLUCION IVA	84,11	2010	2	RES_0001319	RES	64,12
RUC_00229	41311	GRAM_001490	CHIMBORAZO	26	DEVOLUCION IVA	218,64	2012	8	RES_0001320	RES	218,64
RUC_00179	41311	GRAM_001491	PICHINCHA	26	DEVOLUCION IVA	619,74	2011	12	RES_0001321	RES	619,74
RUC_00151	41311	GRAM_001492	PICHINCHA	26	DEVOLUCION IVA	4956,54	2012	3	RES_0001322	RES	4956,4
RUC_00230	41311	GRAM_001493	COTOPAXI	26	DEVOLUCION IVA	2547,21	2011	12			
RUC_00208	41311	GRAM_001494	CHIMBORAZO	26	DEVOLUCION IVA	36,24	2012	6	RES_0001323	RES	36,24
RUC_00208	41311	GRAM_001495	CHIMBORAZO	26	DEVOLUCION IVA	31,31	2012	7	RES_0001324	RES	31,31
RUC_00208	41311	GRAM_001496	CHIMBORAZO	26	DEVOLUCION IVA	20,4	2012	8	RES_0001325	RES	20,4
RUC_00171	41312	GRAM_001497	CHIMBORAZO	26	DEVOLUCION IVA	19,92	2012	6	RES_0001326	RES	19,92
RUC_00171	41312	GRAM_001498	CHIMBORAZO	26	DEVOLUCION IVA	107,21	2012	10	RES_0001327	RES	107,21
RUC_00026	41312	GRAM_001499	PICHINCHA	26	DEVOLUCION IVA	7689,14	2012	12	RES_0001328	RES	7534,4
RUC_00104	41312	GRAM_001500	IMBABURA	26	DEVOLUCION IVA	237,86	2012	8	RES_0001329	RES	237,86
RUC_00168	41312	GRAM_001501	MANABI	26	DEVOLUCION IVA	10844,87	2012	3	RES_0001330	RES	10844,87
RUC_00168	41312	GRAM_001502	MANABI	26	DEVOLUCION IVA	7360,74	2012	9	RES_0001331	RES	7274,34
RUC_00119	41312	GRAM_001503	CHIMBORAZO	26	DEVOLUCION IVA	1418,58	2012	8	RES_0001332	RES	1418,58
RUC_00119	41312	GRAM_001504	CHIMBORAZO	26	DEVOLUCION IVA	1083,32	2012	9	RES_0001333	RES	1083,31
RUC_00119	41312	GRAM_001505	CHIMBORAZO	26	DEVOLUCION IVA	595,83	2012	10	RES_0001334	RES	595,83
RUC_00225	41312	GRAM_001506	MANABI	26	DEVOLUCION IVA	2818,92	2012	4	RES_0001335	RES	2818,92
RUC_00225	41312	GRAM_001507	MANABI	26	DEVOLUCION IVA	225,56	2012	9	RES_0001336	RES	255,56
RUC_00231	41313	GRAM_001508	COTOPAXI	26	DEVOLUCION IVA	206,52	2010	1			
RUC_00014	41313	GRAM_001509	EL ORO	26	DEVOLUCION IVA	1067,76	2012	8	RES_0001337	RES	1067,76
RUC_00014	41313	GRAM_001510	EL ORO	26	DEVOLUCION IVA	1296,28	2012	9	RES_0001338	RES	1296,27
RUC_00177	41313	GRAM_001511	PICHINCHA	26	DEVOLUCION IVA	2400,47	2012	4	RES_0001339	RES	2400,47
RUC_00192	41313	GRAM_001512	MINGO DE LOS	26	DEVOLUCION IVA	167,4	2012	1	RES_0001340	RES	167,4
RUC_00051	41313	GRAM_001513	EL ORO	26	DEVOLUCION IVA	176,25	2012	10	RES_0001341	RES	176,25
RUC_00051	41313	GRAM_001514	EL ORO	26	DEVOLUCION IVA	149,36	2012	11	RES_0001342	RES	149,36
RUC_00051	41313	GRAM_001515	EL ORO	26	DEVOLUCION IVA	584,73	2012	12	RES_0001343	RES	584,73
RUC_00074	41313	GRAM_001516	RONA SANTIAGO	26	DEVOLUCION IVA	860,57	2012	9			
RUC_00089	41313	GRAM_001517	TUNGURAHUA	26	DEVOLUCION IVA	326,46	2012	10	RES_0001344	RES	326,46
RUC_00096	41313	GRAM_001518	TUNGURAHUA	26	DEVOLUCION IVA	119,17	2012	9	RES_0001345	RES	119,17
RUC_00096	41313	GRAM_001519	TUNGURAHUA	26	DEVOLUCION IVA	468,61	2012	10	RES_0001346	RES	468,59
RUC_00136	41313	GRAM_001520	CAÑAR	26	DEVOLUCION IVA	3108,41	2012	8	RES_0001347	RES	3108,4
RUC_00136	41313	GRAM_001521	CAÑAR	26	DEVOLUCION IVA	931,67	2012	9	RES_0001348	RES	931,67
RUC_00083	41313	GRAM_001522	RONA SANTIAGO	26	DEVOLUCION IVA	411,13	2012	4			
RUC_00180	41313	GRAM_001523	PASTAZA	26	DEVOLUCION IVA	89,01	2012	4	RES_0001349	RES	89
RUC_00232	41313	GRAM_001524	PICHINCHA	26	DEVOLUCION IVA	544,19	2012	1	RES_0001350	RES	544,19
RUC_00233	41313	GRAM_001525	RONA SANTIAGO	26	DEVOLUCION IVA	892,52	2012	1			
RUC_00229	41318	GRAM_001526	CHIMBORAZO	26	DEVOLUCION IVA	21483,05	2012	11	RES_0001351	RES	21483,05
RUC_00024	41318	GRAM_001527	PICHINCHA	26	DEVOLUCION IVA	1700,92	2012	12	RES_0001352	RES	1700,92
RUC_00234	41318	GRAM_001528	LOJA	26	DEVOLUCION IVA	932,76	2011	12	RES_0001353	RES	932,76
RUC_00234	41318	GRAM_001529	LOJA	26	DEVOLUCION IVA	3839,2	2012	1	RES_0001354	RES	3839,15
RUC_00235	41318	GRAM_001530	GUAYAS	26	DEVOLUCION IVA	1687,81	2012	4	RES_0001355	RES	1687,81
RUC_00235	41318	GRAM_001531	GUAYAS	26	DEVOLUCION IVA	2377,85	2012	5	RES_0001356	RES	2377,85
RUC_00235	41318	GRAM_001532	GUAYAS	26	DEVOLUCION IVA	1282,89	2012	6	RES_0001357	RES	1282,89
RUC_00144	41319	GRAM_001533	RONA SANTIAGO	26	DEVOLUCION IVA	237,89	2010	4			
RUC_00144	41319	GRAM_001534	RONA SANTIAGO	26	DEVOLUCION IVA	243,84	2012	5			
RUC_00236	41319	GRAM_001535	PICHINCHA	26	DEVOLUCION IVA	2409,58	2012	1	RES_0001358	RES	2223,26
RUC_00154	41320	GRAM_001536	LOJA	26	DEVOLUCION IVA	62,3	2012	4			
RUC_00154	41320	GRAM_001537	LOJA	26	DEVOLUCION IVA	1456,39	2012	9			
RUC_00172	41320	GRAM_001538	PICHINCHA	26	DEVOLUCION IVA	1354,55	2012	9	RES_0001359	RES	1354,55
RUC_00229	41320	GRAM_001539	CHIMBORAZO	26	DEVOLUCION IVA	540,67	2012	10	RES_0001360	RES	540,67
RUC_00123	41320	GRAM_001540	AZUAY	26	DEVOLUCION IVA	152,79	2012	10	RES_0001361	RES	152,79
RUC_00123	41320	GRAM_001541	AZUAY	26	DEVOLUCION IVA	6134,22	2012	11	RES_0001362	RES	6134,22
RUC_00179	41320	GRAM_001542	PICHINCHA	26	DEVOLUCION IVA	420,79	2012	2	RES_0001363	RES	420,78
RUC_00179	41320	GRAM_001543	PICHINCHA	26	DEVOLUCION IVA	301,02	2012	6	RES_0001364	RES	301,02
RUC_00075	41320	GRAM_001544	AZUAY	26	DEVOLUCION IVA	256,99	2012	11	RES_0001365	RES	256,99
RUC_00125	41320	GRAM_001545	CAÑAR	26	DEVOLUCION IVA	1445,13	2012	7	RES_0001366	RES	1445,13
RUC_00125	41320	GRAM_001546	CAÑAR	26	DEVOLUCION IVA	203,27	2012	8	RES_0001367	RES	203,27
RUC_00020	41323	GRAM_001547	AZUAY	26	DEVOLUCION IVA	15,21	2012	10	RES_0001368	RES	15,21
RUC_00020	41323	GRAM_001548	AZUAY	26	DEVOLUCION IVA	111,68	2012	11	RES_0001369	RES	111,68
RUC_00215	41323	GRAM_001549	AZUAY	26	DEVOLUCION IVA	2585,29	2011	7	RES_0001370	RES	2585,29
RUC_00215	41323	GRAM_001550	AZUAY	26	DEVOLUCION IVA	2152,57	2011	8	RES_0001371	RES	2152,57
RUC_00032	41323	GRAM_001551	AZUAY	26	DEVOLUCION IVA	5222,91	2013	1	RES_0001372	RES	5222,91
RUC_00049	41323	GRAM_001552	TUNGURAHUA	26	DEVOLUCION IVA	141,97	2012	6	RES_0001373	RES	141,96
RUC_00049	41323	GRAM_001553	TUNGURAHUA	26	DEVOLUCION IVA	9,01	2012	7	RES_0001374	RES	9,01
RUC_00060	41323	GRAM_001554	MANABI	26	DEVOLUCION IVA	572,4	2012	10	RES_0001375	RES	572,39
RUC_00060	41323	GRAM_001555	MANABI	26	DEVOLUCION IVA	762,85	2012	11	RES_0001376	RES	762,84
RUC_00151	41323	GRAM_001556	PICHINCHA	26	DEVOLUCION IVA	1085,51	2012	4	RES_0001377	RES	850,23
RUC_00214	41323	GRAM_001557	PICHINCHA	26	DEVOLUCION IVA	33,25	2012	4	RES_0001378	RES	33,25
RUC_00106	41323	GRAM_001558	PASTAZA	26	DEVOLUCION IVA	524,99	2012	4	RES_0001379	RES	524,99
RUC_00237	41324	GRAM_001559	MANABI	26	DEVOLUCION IVA	1598,67	2012	11	RES_0001380	RES	1556,68
RUC_00237	41324	GRAM_001560	MANABI	26	DEVOLUCION IVA	1219,17	2012	12	RES_0001381	RES	1219,17
RUC_00120	41324	GRAM_001561	AZUAY	26	DEVOLUCION IVA	1442,54	2012	11	RES_0001382	RES	1442,54
RUC_00121	41324	GRAM_001562	AZUAY	26	DEVOLUCION IVA	434,62	2012	8	RES_0001383	RES	434,62
RUC_00147	41324	GRAM_001563	AZUAY	26	DEVOLUCION IVA	1025,62	2012	11	RES_0001384	RES	1025,62
RUC_00147	41324	GRAM_001564	AZUAY	26	DEVOLUCION IVA	1355,98	2012	12	RES_0001385	RES	1355,98
RUC_00158	41324	GRAM_001565	AZUAY	26	DEVOLUCION IVA	53,88	2012	9	RES_0001386	RES	53,88
RUC_00026	41324	GRAM_001566	PICHINCHA	26	DEVOLUCION IVA	2835,6	2012	7	RES_0001387	RES	2718,92

Figura 70: Base de datos proporcionada por el SRI.

(continúa)

ID RUC	Fecha Ingreso	ID TRAMITE	Descripcion Es Resuelto	Codigo Clase	Nombre Clase Tramite	Monto Solicitado	Anio Fiscal	Mes Fiscal	ID_RES	Tipo de contestación	Monto Devuelto
RUC_00026	41324	GRAM_001567	PICHINCHA	26	DEVOLUCION IVA	2699,14	2012	11	RES_0001388	RES	2412,81
RUC_00037	41324	GRAM_001568	TUNGURAHUA	26	DEVOLUCION IVA	415,14	2012	9	RES_0001389	RES	415,14
RUC_00037	41324	GRAM_001569	TUNGURAHUA	26	DEVOLUCION IVA	1239,83	2012	10	RES_0001390	RES	1239,83
RUC_00056	41324	GRAM_001570	EL ORO	26	DEVOLUCION IVA	151,77	2012	11	RES_0001391	RES	151,77
RUC_00056	41324	GRAM_001571	EL ORO	26	DEVOLUCION IVA	4600,33	2012	12	RES_0001392	RES	4600,32
RUC_00148	41324	GRAM_001572	LOJA	26	DEVOLUCION IVA	289,56	2012	8	RES_0001393	RES	289,56
RUC_00148	41324	GRAM_001573	LOJA	26	DEVOLUCION IVA	5881,07	2012	9	RES_0001394	RES	5881,07
RUC_00235	41324	GRAM_001574	GUAYAS	26	DEVOLUCION IVA	2700,03	2012	8	RES_0001395	RES	2699,29
RUC_00005	41325	GRAM_001575	AZUAY	26	DEVOLUCION IVA	2366,9	2012	8	RES_0001396	RES	2366,88
RUC_00005	41325	GRAM_001576	AZUAY	26	DEVOLUCION IVA	1613,23	2012	10	RES_0001397	RES	1613,22
RUC_00033	41325	GRAM_001577	AZUAY	26	DEVOLUCION IVA	4394,65	2012	11	RES_0001398	RES	4394,65
RUC_00047	41325	GRAM_001578	MANABI	26	DEVOLUCION IVA	66,63	2012	10	RES_0001399	RES	66,63
RUC_00138	41325	GRAM_001579	AZUAY	26	DEVOLUCION IVA	2213,4	2012	6	RES_0001400	RES	2213,4
RUC_00138	41325	GRAM_001580	AZUAY	26	DEVOLUCION IVA	6363,8	2012	7	RES_0001401	RES	6363,78
RUC_00064	41325	GRAM_001581	AZUAY	26	DEVOLUCION IVA	430,87	2011	4	RES_0001402	RES	430,87
RUC_00064	41325	GRAM_001582	AZUAY	26	DEVOLUCION IVA	957,63	2011	8	RES_0001403	RES	957,62
RUC_00116	41325	GRAM_001583	AZUAY	26	DEVOLUCION IVA	6124,52	2012	10	RES_0001404	RES	6124,52
RUC_00116	41325	GRAM_001584	AZUAY	26	DEVOLUCION IVA	881,36	2012	11	RES_0001405	RES	881,35
RUC_00018	41325	GRAM_001585	AZUAY	26	DEVOLUCION IVA	366,8	2012	9	RES_0001406	RES	366,8
RUC_00018	41325	GRAM_001586	AZUAY	26	DEVOLUCION IVA	126,16	2012	10	RES_0001407	RES	126,16
RUC_00160	41325	GRAM_001587	AZUAY	26	DEVOLUCION IVA	2024,81	2011	9	RES_0001408	RES	2024,81
RUC_00160	41325	GRAM_001588	AZUAY	26	DEVOLUCION IVA	567,63	2011	10	RES_0001409	RES	567,63
RUC_00220	41325	GRAM_001589	MANABI	26	DEVOLUCION IVA	79,32	2012	10	RES_0001410	RES	79,32
RUC_00166	41325	GRAM_001590	MANABI	26	DEVOLUCION IVA	360,63	2012	2	RES_0001411	RES	360,63
RUC_00008	41325	GRAM_001591	AZUAY	26	DEVOLUCION IVA	1523,45	2012	5	RES_0001412	RES	1523,45
RUC_00008	41325	GRAM_001592	AZUAY	26	DEVOLUCION IVA	533,95	2012	6	RES_0001413	RES	533,92
RUC_00120	41325	GRAM_001593	AZUAY	26	DEVOLUCION IVA	813,48	2012	10	RES_0001414	RES	813,47
RUC_00121	41325	GRAM_001594	AZUAY	26	DEVOLUCION IVA	773,53	2012	9	RES_0001415	RES	773,53
RUC_00122	41325	GRAM_001595	AZUAY	26	DEVOLUCION IVA	249,1	2012	9	RES_0001416	RES	249,1
RUC_00122	41325	GRAM_001596	AZUAY	26	DEVOLUCION IVA	581,09	2012	11	RES_0001417	RES	581,08
RUC_00155	41325	GRAM_001597	AZUAY	26	DEVOLUCION IVA	2346,69	2012	8	RES_0001418	RES	2346,69
RUC_00155	41325	GRAM_001598	AZUAY	26	DEVOLUCION IVA	1182,83	2012	9	RES_0001419	RES	1182,83
RUC_00146	41325	GRAM_001599	AZUAY	26	DEVOLUCION IVA	1148,64	2012	8	RES_0001420	RES	1148,64
RUC_00156	41325	GRAM_001600	AZUAY	26	DEVOLUCION IVA	1447,81	2012	8	RES_0001421	RES	1447,81
RUC_00117	41325	GRAM_001601	AZUAY	26	DEVOLUCION IVA	498,45	2012	6	RES_0001422	RES	498,44
RUC_00117	41325	GRAM_001602	AZUAY	26	DEVOLUCION IVA	13,13	2012	9	RES_0001423	RES	13,13
RUC_00012	41325	GRAM_001603	AZUAY	26	DEVOLUCION IVA	294,72	2012	4	RES_0001424	RES	294,71
RUC_00090	41325	GRAM_001604	PASTAZA	26	DEVOLUCION IVA	575,44	2012	4	RES_0001425	RES	575,44
RUC_00134	41325	GRAM_001605	CAÑAR	26	DEVOLUCION IVA	800,01	2012	5	RES_0001426	RES	800,01
RUC_00134	41325	GRAM_001606	CAÑAR	26	DEVOLUCION IVA	1017,73	2012	6	RES_0001427	RES	1017,73
RUC_00137	41325	GRAM_001607	IMBABURA	26	DEVOLUCION IVA	178,59	2012	6			
RUC_00139	41325	GRAM_001608	AZUAY	26	DEVOLUCION IVA	880,75	2012	7	RES_0001428	RES	880,74
RUC_00139	41325	GRAM_001609	AZUAY	26	DEVOLUCION IVA	6440,76	2012	8	RES_0001429	RES	6440,76
RUC_00151	41325	GRAM_001610	PICHINCHA	26	DEVOLUCION IVA	3024,6	2012	5	RES_0001430	RES	3023,45
RUC_00161	41325	GRAM_001611	AZUAY	26	DEVOLUCION IVA	1362,52	2012	6	RES_0001431	RES	1351,13
RUC_00161	41325	GRAM_001612	AZUAY	26	DEVOLUCION IVA	516,17	2012	7	RES_0001432	RES	516,15
RUC_00080	41325	GRAM_001613	MINGO DE LOS	26	DEVOLUCION IVA	6828,47	2011	12	RES_0001433	RES	6828,47
RUC_00135	41325	GRAM_001614	NAPO	26	DEVOLUCION IVA	2467,05	2012	2	RES_0001434	RES	2467,05
RUC_00236	41325	GRAM_001615	PICHINCHA	26	DEVOLUCION IVA	846,67	2012	2	RES_0001435	RES	840,39
RUC_00153	41325	GRAM_001616	NAPO	26	DEVOLUCION IVA	862,54	2012	3	RES_0001436	RES	862,54
RUC_00140	41325	GRAM_001617	MANABI	26	DEVOLUCION IVA	11,36	2012	8	RES_0001437	RES	6
RUC_00140	41325	GRAM_001618	MANABI	26	DEVOLUCION IVA	2191,57	2012	9	RES_0001438	RES	2191,57
RUC_00162	41325	GRAM_001619	AZUAY	26	DEVOLUCION IVA	463,29	2012	2	RES_0001439	RES	463,29
RUC_00162	41325	GRAM_001620	AZUAY	26	DEVOLUCION IVA	11,14	2012	8	RES_0001440	RES	11,14
RUC_00169	41326	GRAM_001621	LOJA	26	DEVOLUCION IVA	2907,99	2012	1	RES_0001441	RES	2907,99
RUC_00169	41326	GRAM_001622	LOJA	26	DEVOLUCION IVA	334,06	2012	2	RES_0001442	RES	334,06
RUC_00052	41326	GRAM_001623	ORELLANA	26	DEVOLUCION IVA	22049,67	2012	11	RES_0001443	RES	22049,67
RUC_00107	41326	GRAM_001624	LOJA	26	DEVOLUCION IVA	5524,08	2012	10	RES_0001444	RES	5516,39
RUC_00107	41326	GRAM_001625	LOJA	26	DEVOLUCION IVA	0,82	2012	11	RES_0001445	RES	0,82
RUC_00165	41326	GRAM_001626	COTOPAXI	26	DEVOLUCION IVA	2782,89	2012	9	RES_0001446	RES	2782,89
RUC_00238	41327	GRAM_001627	GUAYAS	26	DEVOLUCION IVA	137,58	2010	4	RES_0001447	RES	137,58
RUC_00238	41327	GRAM_001628	GUAYAS	26	DEVOLUCION IVA	687,91	2010	6	RES_0001448	RES	687,91
RUC_00238	41327	GRAM_001629	GUAYAS	26	DEVOLUCION IVA	137,6	2010	7	RES_0001449	RES	137,58
RUC_00238	41327	GRAM_001630	GUAYAS	26	DEVOLUCION IVA	130,2	2010	8	RES_0001450	RES	130,2
RUC_00238	41327	GRAM_001631	GUAYAS	26	DEVOLUCION IVA	3774,51	2011	2	RES_0001451	RES	3774,51
RUC_00238	41327	GRAM_001632	GUAYAS	26	DEVOLUCION IVA	1614,68	2011	6	RES_0001452	RES	1614,68
RUC_00238	41327	GRAM_001633	GUAYAS	26	DEVOLUCION IVA	425,09	2011	7	RES_0001453	RES	425,09
RUC_00238	41327	GRAM_001634	GUAYAS	26	DEVOLUCION IVA	324,83	2011	8	RES_0001454	RES	324,83
RUC_00238	41327	GRAM_001635	GUAYAS	26	DEVOLUCION IVA	209,79	2011	9	RES_0001455	RES	209,78
RUC_00238	41327	GRAM_001636	GUAYAS	26	DEVOLUCION IVA	6475,21	2011	12	RES_0001456	RES	6475,21
RUC_00238	41327	GRAM_001637	GUAYAS	26	DEVOLUCION IVA	100,05	2012	3	RES_0001457	RES	100,05
RUC_00238	41327	GRAM_001638	GUAYAS	26	DEVOLUCION IVA	1066,36	2012	6	RES_0001458	RES	1066,36
RUC_00238	41327	GRAM_001639	GUAYAS	26	DEVOLUCION IVA	230,67	2012	7	RES_0001459	RES	230,66
RUC_00238	41327	GRAM_001640	GUAYAS	26	DEVOLUCION IVA	1926,83	2012	8	RES_0001460	RES	1926,83
RUC_00238	41327	GRAM_001641	GUAYAS	26	DEVOLUCION IVA	669,23	2012	10	RES_0001461	RES	669,23
RUC_00238	41327	GRAM_001642	GUAYAS	26	DEVOLUCION IVA	457,52	2012	11	RES_0001462	RES	438,32
RUC_00078	41327	GRAM_001643	IMBABURA	26	DEVOLUCION IVA	842,99	2012	5			
RUC_00177	41328	GRAM_001644	PICHINCHA	26	DEVOLUCION IVA	8802,21	2012	8	RES_0001463	RES	8802,21
RUC_00017	41328	GRAM_001645	GUAYAS	26	DEVOLUCION IVA	7122,62	2012	11	RES_0001464	RES	7122,62
RUC_00017	41328	GRAM_001646	GUAYAS	26	DEVOLUCION IVA	1557,98	2012	12	RES_0001465	RES	1557,98
RUC_00214	41328	GRAM_001647	PICHINCHA	26	DEVOLUCION IVA	142,87	2012	5	RES_0001466	RES	142,87
RUC_00226	41330	GRAM_001649	TUNGURAHUA	26	DEVOLUCION IVA	381,08	2011	12	RES_0001468	RES	381,08
RUC_00076	41330	GRAM_001650	LOJA	26	DEVOLUCION IVA	973,47	2012	7	RES_0001469	RES	973,47
RUC_00076	41330	GRAM_001651	LOJA	26	DEVOLUCION IVA	414,61	2012	8	RES_0001470	RES	414,61

Figura 70: Base de datos proporcionada por el SRI.

(continúa)

ID RUC	Fecha Ingreso	ID TRAMITE	Descripcion Es Resuelto	Codigo Clase	Nombre Clase Tramite	Monto Solicitado	Anio Fiscal	Mes Fiscal	ID_RES	Tipo de contestación	Monto Devuelto
RUC_00088	41330	GRAM_001652	LOJA	26	DEVOLUCION IVA	602,95	2012	5	RES_0001471	RES	602,95
RUC_00202	41330	GRAM_001653	LOJA	26	DEVOLUCION IVA	4987,66	2012	2	RES_0001472	RES	4987,63
RUC_00202	41330	GRAM_001654	LOJA	26	DEVOLUCION IVA	3074,86	2012	3	RES_0001473	RES	3074,86
RUC_00040	41331	GRAM_001655	TUNGURAHUA	26	DEVOLUCION IVA	58	2012	6	RES_0001474	RES	58
RUC_00040	41331	GRAM_001656	TUNGURAHUA	26	DEVOLUCION IVA	58	2012	7	RES_0001475	RES	58
RUC_00115	41331	GRAM_001657	IMBABURA	26	DEVOLUCION IVA	782,87	2012	8			
RUC_00006	41332	GRAM_001658	ORELLANA	26	DEVOLUCION IVA	844,08	2012	5	RES_0001476	RES	844,07
RUC_00006	41332	GRAM_001659	ORELLANA	26	DEVOLUCION IVA	2212,32	2012	6	RES_0001477	RES	2212,3
RUC_00216	41332	GRAM_001660	PASTAZA	26	DEVOLUCION IVA	1023,83	2012	3	RES_0001478	RES	1023,83
RUC_00063	41332	GRAM_001661	TUNGURAHUA	26	DEVOLUCION IVA	56,09	2012	11	RES_0001479	RES	56,09
RUC_00063	41332	GRAM_001662	TUNGURAHUA	26	DEVOLUCION IVA	55,87	2012	12	RES_0001480	RES	55,87
RUC_00239	41332	GRAM_001663	PICHINCHA	26	DEVOLUCION IVA	4507,13	2011	12	RES_0001481	RES	4507,13
RUC_00235	41332	GRAM_001664	GUAYAS	26	DEVOLUCION IVA	1294,73	2012	1	RES_0001482	RES	1294,73
RUC_00235	41332	GRAM_001665	GUAYAS	26	DEVOLUCION IVA	554,55	2012	2	RES_0001483	RES	554,55
RUC_00193	41333	GRAM_001666	MANABI	26	DEVOLUCION IVA	5696,13	2011	8	RES_0001484	RES	5651,61
RUC_00078	41333	GRAM_001667	IMBABURA	26	DEVOLUCION IVA	1085,8	2012	4			
RUC_00137	41333	GRAM_001668	IMBABURA	26	DEVOLUCION IVA	734,78	2012	9			
RUC_00149	41334	GRAM_001669	LOJA	26	DEVOLUCION IVA	2841,59	2012	1	RES_0001485	RES	2841,58
RUC_00149	41334	GRAM_001670	LOJA	26	DEVOLUCION IVA	1062,3	2012	2	RES_0001486	RES	1062,3
RUC_00240	41334	GRAM_001671	ORELLANA	26	DEVOLUCION IVA	1202,24	2011	12	RES_0001487	RES	1202,23
RUC_00181	41334	GRAM_001672	TUNGURAHUA	26	DEVOLUCION IVA	183,34	2012	11	RES_0001488	RES	183,33
RUC_00054	41337	GRAM_001675	TUNGURAHUA	26	DEVOLUCION IVA	120,56	2012	10	RES_0001490	RES	120,56
RUC_00054	41337	GRAM_001676	TUNGURAHUA	26	DEVOLUCION IVA	117,56	2012	11	RES_0001491	RES	117,56
RUC_00225	41337	GRAM_001677	MANABI	26	DEVOLUCION IVA	103,86	2012	2	RES_0001492	RES	103,86
RUC_00225	41337	GRAM_001678	MANABI	26	DEVOLUCION IVA	58,8	2012	5	RES_0001493	RES	58,8
RUC_00188	41337	GRAM_001679	RONA SANTIA	26	DEVOLUCION IVA	1433,43	2012	10			
RUC_00224	41338	GRAM_001680	COTOPAXI	26	DEVOLUCION IVA	11510,18	2012	6	RES_0001494	RES	11497,92
RUC_00171	41338	GRAM_001681	CHIMBORAZO	26	DEVOLUCION IVA	8,73	2012	9	RES_0001495	RES	8,73
RUC_00034	41338	GRAM_001682	TUNGURAHUA	26	DEVOLUCION IVA	13341,39	2012	12	RES_0001496	RES	13341,39
RUC_00091	41338	GRAM_001683	RONA SANTIA	26	DEVOLUCION IVA	5907,87	2012	3			
RUC_00198	41338	GRAM_001684	SUCUMBOS	26	DEVOLUCION IVA	28,49	2012	3	RES_0001497	RES	28,48
RUC_00055	41339	GRAM_001685	NAPO	26	DEVOLUCION IVA	3541,17	2012	4	RES_0001498	RES	3541,17
RUC_00015	41339	GRAM_001686	NAPO	26	DEVOLUCION IVA	803,91	2012	7	RES_0001499	RES	803,9
RUC_00079	41339	GRAM_001687	RONA SANTIA	26	DEVOLUCION IVA	147,86	2012	6			
RUC_00079	41339	GRAM_001688	RONA SANTIA	26	DEVOLUCION IVA	86,28	2012	8			
RUC_00151	41339	GRAM_001689	PICHINCHA	26	DEVOLUCION IVA	2920,9	2012	6	RES_0001500	RES	2815,73
RUC_00232	41339	GRAM_001690	PICHINCHA	26	DEVOLUCION IVA	353,37	2012	2	RES_0001501	RES	305,44
RUC_00143	41340	GRAM_001691	SUCUMBOS	26	DEVOLUCION IVA	741,4	2010	3	RES_0001502	RES	741,4
RUC_00169	41340	GRAM_001692	LOJA	26	DEVOLUCION IVA	25,29	2012	4	RES_0001503	RES	25,29
RUC_00172	41340	GRAM_001693	PICHINCHA	26	DEVOLUCION IVA	1251,7	2011	12	RES_0001504	RES	1251,7
RUC_00028	41340	GRAM_001694	BOLIVAR	26	DEVOLUCION IVA	641,71	2012	8	RES_0001505	RES	641,71
RUC_00028	41340	GRAM_001695	BOLIVAR	26	DEVOLUCION IVA	52,41	2012	9	RES_0001506	RES	52,41
RUC_00075	41340	GRAM_001696	AZUAY	26	DEVOLUCION IVA	1735,47	2012	12	RES_0001507	RES	1735,47
RUC_00234	41340	GRAM_001697	LOJA	26	DEVOLUCION IVA	307,05	2012	2	RES_0001508	RES	307,05
RUC_00234	41340	GRAM_001698	LOJA	26	DEVOLUCION IVA	892,18	2012	3	RES_0001509	RES	892,18
RUC_00236	41340	GRAM_001699	PICHINCHA	26	DEVOLUCION IVA	10809,37	2012	3	RES_0001510	RES	10809,37
RUC_00119	41340	GRAM_001700	CHIMBORAZO	26	DEVOLUCION IVA	672,85	2012	11	RES_0001511	RES	672,85
RUC_00119	41340	GRAM_001701	CHIMBORAZO	26	DEVOLUCION IVA	745,58	2012	12	RES_0001512	RES	745,58
RUC_00159	41340	GRAM_001702	PICHINCHA	26	DEVOLUCION IVA	385,41	2012	4	RES_0001513	RES	385,41
RUC_00187	41341	GRAM_001703	PICHINCHA	26	DEVOLUCION IVA	2724,52	2012	5	RES_0001514	RES	2724,5
RUC_00002	41341	GRAM_001704	AZUAY	26	DEVOLUCION IVA	1790,76	2012	2	RES_0001515	RES	1790,76
RUC_00195	41341	GRAM_001705	MINGO DE LOS	26	DEVOLUCION IVA	1369,02	2012	2	RES_0001516	RES	1369,02
RUC_00104	41341	GRAM_001706	IMBABURA	26	DEVOLUCION IVA	637,33	2012	9			
RUC_00118	41341	GRAM_001707	TUNGURAHUA	26	DEVOLUCION IVA	386,53	2012	1	RES_0001517	RES	386,53
RUC_00200	41341	GRAM_001708	LOJA	26	DEVOLUCION IVA	341,08	2012	2	RES_0001518	RES	341,06
RUC_00200	41341	GRAM_001709	LOJA	26	DEVOLUCION IVA	69,93	2012	3	RES_0001519	RES	69,93
RUC_00020	41344	GRAM_001710	AZUAY	26	DEVOLUCION IVA	150	2013	1	RES_0001520	RES	150
RUC_00241	41344	GRAM_001711	LOJA	26	DEVOLUCION IVA	640,16	2011	11	RES_0001521	RES	640,16
RUC_00241	41344	GRAM_001712	LOJA	26	DEVOLUCION IVA	1186,55	2011	12	RES_0001522	RES	1172,84
RUC_00242	41344	GRAM_001713	GUAYAS	26	DEVOLUCION IVA	1253,92	2012	1	RES_0001523	RES	150,47
RUC_00242	41344	GRAM_001714	GUAYAS	26	DEVOLUCION IVA	3542,32	2012	3	RES_0001524	RES	3542,32
RUC_00242	41344	GRAM_001715	GUAYAS	26	DEVOLUCION IVA	3923,73	2012	5	RES_0001525	RES	3916,77
RUC_00242	41344	GRAM_001716	GUAYAS	26	DEVOLUCION IVA	692,01	2012	6	RES_0001526	RES	692,01
RUC_00242	41344	GRAM_001717	GUAYAS	26	DEVOLUCION IVA	972,68	2012	7	RES_0001527	RES	972,68
RUC_00242	41344	GRAM_001718	GUAYAS	26	DEVOLUCION IVA	334,45	2012	8	RES_0001528	RES	334,44
RUC_00242	41344	GRAM_001719	GUAYAS	26	DEVOLUCION IVA	3312,49	2012	9	RES_0001529	RES	3312,49
RUC_00242	41344	GRAM_001720	GUAYAS	26	DEVOLUCION IVA	3962,92	2012	10	RES_0001530	RES	3962,92
RUC_00242	41344	GRAM_001721	GUAYAS	26	DEVOLUCION IVA	53,36	2012	11	RES_0001531	RES	53,36
RUC_00133	41344	GRAM_001722	ESMERALDAS	26	DEVOLUCION IVA	273,15	2011	6	RES_0001532	RES	273,15
RUC_00179	41344	GRAM_001723	PICHINCHA	26	DEVOLUCION IVA	939,39	2012	7	RES_0001533	RES	939,39
RUC_00023	41344	GRAM_001724	MANABI	26	DEVOLUCION IVA	3577,41	2012	12	RES_0001534	RES	3577,41
RUC_00023	41344	GRAM_001725	MANABI	26	DEVOLUCION IVA	24	2013	1	RES_0001535	RES	24
RUC_00037	41344	GRAM_001726	TUNGURAHUA	26	DEVOLUCION IVA	634,91	2012	11	RES_0001536	RES	634,91
RUC_00037	41344	GRAM_001727	TUNGURAHUA	26	DEVOLUCION IVA	2338,4	2012	12	RES_0001537	RES	2338,39
RUC_00040	41344	GRAM_001728	TUNGURAHUA	26	DEVOLUCION IVA	121,6	2012	8	RES_0001538	RES	121,6
RUC_00040	41344	GRAM_001729	TUNGURAHUA	26	DEVOLUCION IVA	124,42	2012	9	RES_0001539	RES	124,42
RUC_00067	41344	GRAM_001730	IMBABURA	26	DEVOLUCION IVA	2,96	2013	1			
RUC_00072	41344	GRAM_001731	CHIMBORAZO	26	DEVOLUCION IVA	2254,86	2012	12	RES_0001540	RES	2254,86
RUC_00095	41345	GRAM_001732	EL ORO	26	DEVOLUCION IVA	7613,57	2012	11	RES_0001541	RES	7613,57
RUC_00095	41345	GRAM_001733	EL ORO	26	DEVOLUCION IVA	333,9	2012	12	RES_0001542	RES	333,9
RUC_00095	41345	GRAM_001734	EL ORO	26	DEVOLUCION IVA	840	2013	1	RES_0001543	RES	840
RUC_00135	41345	GRAM_001735	NAPO	26	DEVOLUCION IVA	257,81	2012	1	RES_0001544	RES	257,81
RUC_00227	41345	GRAM_001736	PASTAZA	26	DEVOLUCION IVA	338,33	2012	2	RES_0001545	RES	338,33
RUC_00243	41345	GRAM_001737	IMBABURA	26	DEVOLUCION IVA	3342,03	2012	5			

Figura 70: Base de datos proporcionada por el SRI.

(continúa)

ID RUC	Fecha Ingreso	ID TRAMITE	Descripcion Es Resuelto	Codigo Clase	Nombre Clase Tramite	Monto Solicitado	Anio Fiscal	Mes Fiscal	ID_RES	Tipo de contestación	Monto Devuelto
RUC_00141	41346	FRAM_001739	BOLIVAR	26	DEVOLUCION IVA	34,25	2012	8	RES_0001546	RES	34,25
RUC_00141	41346	FRAM_001740	BOLIVAR	26	DEVOLUCION IVA	8,81	2012	9	RES_0001547	RES	8,81
RUC_00144	41346	FRAM_001741	DRONA SANTIAGO	26	DEVOLUCION IVA	432,22	2011	8			
RUC_00061	41346	FRAM_001742	DRONA SANTIAGO	26	DEVOLUCION IVA	61,98	2012	8			
RUC_00061	41346	FRAM_001743	DRONA SANTIAGO	26	DEVOLUCION IVA	873,38	2012	9			
RUC_00018	41346	FRAM_001744	AZUAY	26	DEVOLUCION IVA	3049,61	2012	11	RES_0001548	RES	3049,61
RUC_00242	41346	FRAM_001745	GUAYAS	26	DEVOLUCION IVA	120	2012	4	RES_0001549	RES	120
RUC_00242	41346	FRAM_001746	GUAYAS	26	DEVOLUCION IVA	4004,22	2012	12	RES_0001550	RES	4004,22
RUC_00179	41346	FRAM_001747	PICHINCHA	26	DEVOLUCION IVA	748,2	2012	8	RES_0001551	RES	748,2
RUC_00084	41346	FRAM_001748	AZUAY	26	DEVOLUCION IVA	551,89	2012	8	RES_0001552	RES	551,89
RUC_00084	41346	FRAM_001749	AZUAY	26	DEVOLUCION IVA	531,7	2012	11	RES_0001553	RES	531,7
RUC_00157	41347	FRAM_001750	AZUAY	26	DEVOLUCION IVA	241,58	2012	2	RES_0001554	RES	241,58
RUC_00157	41347	FRAM_001751	AZUAY	26	DEVOLUCION IVA	257,76	2012	3	RES_0001555	RES	257,76
RUC_00096	41347	FRAM_001752	TUNGURAHUA	26	DEVOLUCION IVA	227,08	2012	11	RES_0001556	RES	227,08
RUC_00096	41347	FRAM_001753	TUNGURAHUA	26	DEVOLUCION IVA	2135,9	2012	12	RES_0001557	RES	2135,9
RUC_00108	41347	FRAM_001754	PICHINCHA	26	DEVOLUCION IVA	741,38	2012	7	RES_0001558	RES	701,78
RUC_00236	41347	FRAM_001755	PICHINCHA	26	DEVOLUCION IVA	252,25	2012	4	RES_0001559	RES	252,25
RUC_00236	41347	FRAM_001756	PICHINCHA	26	DEVOLUCION IVA	445,23	2012	5	RES_0001560	RES	427,23
RUC_00168	41347	FRAM_001757	MANABI	26	DEVOLUCION IVA	1864,56	2012	11	RES_0001561	RES	1835,25
RUC_00005	41348	FRAM_001758	AZUAY	26	DEVOLUCION IVA	4209,86	2012	11	RES_0001562	RES	4209,86
RUC_00005	41348	FRAM_001759	AZUAY	26	DEVOLUCION IVA	2961,13	2012	12	RES_0001563	RES	2961,13
RUC_00228	41348	FRAM_001760	COTOPAXI	26	DEVOLUCION IVA	89,92	2010	3	RES_0001564	RES	83,76
RUC_00226	41348	FRAM_001761	TUNGURAHUA	26	DEVOLUCION IVA	2957,42	2012	3	RES_0001565	RES	2957,42
RUC_00172	41348	FRAM_001762	PICHINCHA	26	DEVOLUCION IVA	631,48	2012	8	RES_0001566	RES	631,47
RUC_00062	41348	FRAM_001763	TUNGURAHUA	26	DEVOLUCION IVA	79,65	2013	1	RES_0001567	RES	79,65
RUC_00063	41348	FRAM_001764	TUNGURAHUA	26	DEVOLUCION IVA	5511,83	2013	1	RES_0001568	RES	5511,83
RUC_00087	41348	FRAM_001765	ORELLANA	26	DEVOLUCION IVA	467,53	2012	9	RES_0001569	RES	467,53
RUC_00087	41348	FRAM_001766	ORELLANA	26	DEVOLUCION IVA	2102,61	2012	10	RES_0001570	RES	2102,6
RUC_00118	41348	FRAM_001767	TUNGURAHUA	26	DEVOLUCION IVA	857,34	2012	8	RES_0001571	RES	857,34
RUC_00151	41348	FRAM_001768	PICHINCHA	26	DEVOLUCION IVA	2547,71	2012	7	RES_0001572	RES	2520,11
RUC_00224	41351	FRAM_001769	COTOPAXI	26	DEVOLUCION IVA	267,57	2010	7			
RUC_00215	41351	FRAM_001770	AZUAY	26	DEVOLUCION IVA	3422,4	2011	9	RES_0001573	RES	3422,4
RUC_00215	41351	FRAM_001771	AZUAY	26	DEVOLUCION IVA	163	2011	10	RES_0001574	RES	163
RUC_00245	41351	FRAM_001772	COTOPAXI	26	DEVOLUCION IVA	3069,49	2011	10	RES_0001575	RES	3069,48
RUC_00146	41351	FRAM_001773	AZUAY	26	DEVOLUCION IVA	183,29	2012	9	RES_0001576	RES	183,29
RUC_00146	41351	FRAM_001774	AZUAY	26	DEVOLUCION IVA	254,43	2012	10	RES_0001577	RES	254,43
RUC_00209	41351	FRAM_001775	EL ORO	26	DEVOLUCION IVA	1467,94	2012	11	RES_0001578	RES	1467,94
RUC_00209	41351	FRAM_001776	EL ORO	26	DEVOLUCION IVA	1898,67	2012	12	RES_0001579	RES	1898,67
RUC_00039	41351	FRAM_001777	PICHINCHA	26	DEVOLUCION IVA	2630,06	2012	10	RES_0001580	RES	2630,06
RUC_00039	41351	FRAM_001778	PICHINCHA	26	DEVOLUCION IVA	2082,37	2012	11	RES_0001581	RES	2082,37
RUC_00152	41351	FRAM_001779	AZUAY	26	DEVOLUCION IVA	4524,01	2012	4	RES_0001582	RES	4497,22
RUC_00181	41351	FRAM_001780	TUNGURAHUA	26	DEVOLUCION IVA	7085,15	2012	12	RES_0001583	RES	7085,14
RUC_00246	41351	FRAM_001781	SUCUMBOS	26	DEVOLUCION IVA	3228,42	2012	1	RES_0001584	RES	3228,42
RUC_00247	41351	FRAM_001782	LOJA	26	DEVOLUCION IVA	110,02	2012	7	RES_0001585	RES	110,02
RUC_00247	41351	FRAM_001783	LOJA	26	DEVOLUCION IVA	3866,93	2012	9	RES_0001586	RES	3866,93
RUC_00020	41352	FRAM_001784	AZUAY	26	DEVOLUCION IVA	2890,38	2012	12	RES_0001587	RES	2890,37
RUC_00092	41352	FRAM_001785	LOJA	26	DEVOLUCION IVA	109,25	2012	11	RES_0001588	RES	109,25
RUC_00121	41352	FRAM_001786	AZUAY	26	DEVOLUCION IVA	434,31	2012	10	RES_0001589	RES	434,31
RUC_00121	41352	FRAM_001787	AZUAY	26	DEVOLUCION IVA	793,65	2012	11	RES_0001590	RES	793,65
RUC_00248	41352	FRAM_001788	MANABI	26	DEVOLUCION IVA	9578,3	2012	3	RES_0001591	RES	9578,3
RUC_00248	41352	FRAM_001789	MANABI	26	DEVOLUCION IVA	9029,21	2012	5	RES_0001592	RES	9029,2
RUC_00123	41352	FRAM_001790	AZUAY	26	DEVOLUCION IVA	689,38	2012	12	RES_0001593	RES	689,38
RUC_00158	41352	FRAM_001791	AZUAY	26	DEVOLUCION IVA	6934,64	2012	8	RES_0001594	RES	6934,63
RUC_00158	41352	FRAM_001792	AZUAY	26	DEVOLUCION IVA	181,05	2012	10	RES_0001595	RES	181,05
RUC_00109	41352	FRAM_001793	AZUAY	26	DEVOLUCION IVA	3056,09	2012	11	RES_0001596	RES	3055,64
RUC_00104	41352	FRAM_001794	IMBABURA	26	DEVOLUCION IVA	141,31	2012	10			
RUC_00125	41352	FRAM_001795	CAÑAR	26	DEVOLUCION IVA	3337,46	2012	9	RES_0001597	RES	3337,46
RUC_00125	41352	FRAM_001796	CAÑAR	26	DEVOLUCION IVA	2043,52	2012	10	RES_0001598	RES	2043,52
RUC_00217	41352	FRAM_001797	PICHINCHA	26	DEVOLUCION IVA	2530,96	2012	9	RES_0001599	RES	2511,5
RUC_00159	41352	FRAM_001798	PICHINCHA	26	DEVOLUCION IVA	3467,3	2012	3	RES_0001600	RES	3467,3
RUC_00159	41352	FRAM_001799	PICHINCHA	26	DEVOLUCION IVA	662,61	2012	5	RES_0001601	RES	655,62
RUC_00055	41353	FRAM_001800	NAPO	26	DEVOLUCION IVA	173,93	2012	7	RES_0001602	RES	173,93
RUC_00138	41353	FRAM_001801	AZUAY	26	DEVOLUCION IVA	13494,83	2012	8	RES_0001603	RES	13494,82
RUC_00138	41353	FRAM_001802	AZUAY	26	DEVOLUCION IVA	6632,77	2012	9	RES_0001604	RES	6632,76
RUC_00120	41353	FRAM_001803	AZUAY	26	DEVOLUCION IVA	1106,38	2011	11	RES_0001605	RES	1106,37
RUC_00120	41353	FRAM_001804	AZUAY	26	DEVOLUCION IVA	848,31	2012	12	RES_0001606	RES	848,3
RUC_00155	41353	FRAM_001805	AZUAY	26	DEVOLUCION IVA	1606,94	2012	10	RES_0001607	RES	1606,93
RUC_00155	41353	FRAM_001806	AZUAY	26	DEVOLUCION IVA	1757,85	2012	11	RES_0001608	RES	1757,85
RUC_00156	41353	FRAM_001807	AZUAY	26	DEVOLUCION IVA	1862,98	2012	9	RES_0001609	RES	1862,98
RUC_00156	41353	FRAM_001808	AZUAY	26	DEVOLUCION IVA	2265,5	2012	10	RES_0001610	RES	2265,5
RUC_00117	41353	FRAM_001809	AZUAY	26	DEVOLUCION IVA	382,83	2012	10	RES_0001611	RES	382,83
RUC_00117	41353	FRAM_001810	AZUAY	26	DEVOLUCION IVA	172,06	2012	11	RES_0001612	RES	172,06
RUC_00147	41353	FRAM_001811	AZUAY	26	DEVOLUCION IVA	2377,68	2011	8			
RUC_00147	41353	FRAM_001812	AZUAY	26	DEVOLUCION IVA	1247,68	2011	11			
RUC_00034	41353	FRAM_001813	TUNGURAHUA	26	DEVOLUCION IVA	368,74	2012	11	RES_0001613	RES	368,74
RUC_00050	41353	FRAM_001814	TUNGURAHUA	26	DEVOLUCION IVA	505,62	2012	10	RES_0001614	RES	505,6
RUC_00050	41353	FRAM_001815	TUNGURAHUA	26	DEVOLUCION IVA	769,06	2012	11	RES_0001615	RES	769,06
RUC_00137	41353	FRAM_001816	IMBABURA	26	DEVOLUCION IVA	433,01	2012	7			
RUC_00139	41353	FRAM_001817	AZUAY	26	DEVOLUCION IVA	2295,85	2012	9	RES_0001616	RES	2295,85
RUC_00139	41353	FRAM_001818	AZUAY	26	DEVOLUCION IVA	3808,01	2012	10	RES_0001617	RES	3808
RUC_00161	41353	FRAM_001819	AZUAY	26	DEVOLUCION IVA	1176,29	2012	8	RES_0001618	RES	1176,28
RUC_00161	41353	FRAM_001820	AZUAY	26	DEVOLUCION IVA	547,94	2012	9	RES_0001619	RES	547,94
RUC_00183	41353	FRAM_001821	LOJA	26	DEVOLUCION IVA	208,09	2012	4	RES_0001620	RES	208,09
RUC_00183	41353	FRAM_001822	LOJA	26	DEVOLUCION IVA	1321,54	2012	5	RES_0001621	RES	1321,54

Figura 70: Base de datos proporcionada por el SRI.

(continúa)

ID RUC	Fecha Ingreso	ID TRAMITE	Descripcion Es Resuelto	Codigo Clase	Nombre Clase Tramite	Monto Solicitado	Anio Fiscal	Mes Fiscal	ID_RES	Tipo de contestación	Monto Devuelto
RUC_00135	41353	GRAM_001823	NAPO	26	DEVOLUCION IVA	1754,89	2011	12	RES_0001622	RES	1754,89
RUC_00179	41354	GRAM_001824	PICHINCHA	26	DEVOLUCION IVA	616,77	2012	9	RES_0001623	RES	616,77
RUC_00164	41354	GRAM_001825	LOJA	26	DEVOLUCION IVA	19,28	2012	8	RES_0001624	RES	11,84
RUC_00249	41354	GRAM_001826	EL ORO	26	DEVOLUCION IVA	436,57	2011	12	RES_0001625	RES	436,57
RUC_00249	41354	GRAM_001827	EL ORO	26	DEVOLUCION IVA	6,61	2012	1	RES_0001626	RES	6,61
RUC_00249	41354	GRAM_001828	EL ORO	26	DEVOLUCION IVA	7231,49	2012	2	RES_0001627	RES	7231,49
RUC_00249	41354	GRAM_001829	EL ORO	26	DEVOLUCION IVA	8,09	2012	3	RES_0001628	RES	8,09
RUC_00249	41354	GRAM_001830	EL ORO	26	DEVOLUCION IVA	4020,6	2012	4	RES_0001629	RES	4020,6
RUC_00249	41354	GRAM_001831	EL ORO	26	DEVOLUCION IVA	57,27	2012	5	RES_0001630	RES	57,27
RUC_00249	41354	GRAM_001832	EL ORO	26	DEVOLUCION IVA	5849,73	2012	6	RES_0001631	RES	5849,73
RUC_00249	41354	GRAM_001833	EL ORO	26	DEVOLUCION IVA	145,39	2012	8	RES_0001632	RES	145,39
RUC_00249	41354	GRAM_001834	EL ORO	26	DEVOLUCION IVA	5165,92	2012	9	RES_0001633	RES	5165,92
RUC_00249	41354	GRAM_001835	EL ORO	26	DEVOLUCION IVA	722,82	2012	10	RES_0001634	RES	722,82
RUC_00249	41354	GRAM_001836	EL ORO	26	DEVOLUCION IVA	314,17	2012	12	RES_0001635	RES	314,17
RUC_00250	41355	GRAM_001837	TUNGURAHUA	26	DEVOLUCION IVA	136,14	2010	2	RES_0001636	RES	136,13
RUC_00250	41355	GRAM_001838	TUNGURAHUA	26	DEVOLUCION IVA	1758,1	2011	9	RES_0001637	RES	1758,1
RUC_00115	41355	GRAM_001839	IMBABURA	26	DEVOLUCION IVA	244,81	2012	9			
RUC_00163	41355	GRAM_001840	EL ORO	26	DEVOLUCION IVA	5,16	2012	11	RES_0001638	RES	5,16
RUC_00163	41355	GRAM_001841	EL ORO	26	DEVOLUCION IVA	3070,1	2012	12	RES_0001639	RES	3070,1
RUC_00163	41355	GRAM_001842	EL ORO	26	DEVOLUCION IVA	5,11	2012	1	RES_0001640	RES	5,11
RUC_00214	41355	GRAM_001843	PICHINCHA	26	DEVOLUCION IVA	6,76	2012	1	RES_0001641	RES	6,76
RUC_00251	41355	GRAM_001844	TUNGURAHUA	26	DEVOLUCION IVA	701,34	2012	12	RES_0001642	RES	701,34
RUC_00223	41358	GRAM_001845	LOJA	26	DEVOLUCION IVA	571,95	2012	3	RES_0001643	RES	571,95
RUC_00223	41358	GRAM_001846	LOJA	26	DEVOLUCION IVA	198,71	2012	4	RES_0001644	RES	117,89
RUC_00169	41359	GRAM_001847	LOJA	26	DEVOLUCION IVA	226,19	2012	10	RES_0001645	RES	226,19
RUC_00216	41359	GRAM_001848	PASTAZA	26	DEVOLUCION IVA	1753,39	2012	4	RES_0001646	RES	1753,39
RUC_00176	41359	GRAM_001849	ESMERALDAS	26	DEVOLUCION IVA	4830,26	2011	12	RES_0001647	RES	4802,18
RUC_00252	41359	GRAM_001850	ESMERALDAS	26	DEVOLUCION IVA	4069,02	2011	11	RES_0001648	RES	4069,02
RUC_00049	41359	GRAM_001851	TUNGURAHUA	26	DEVOLUCION IVA	61,38	2012	8	RES_0001649	RES	61,38
RUC_00049	41359	GRAM_001852	TUNGURAHUA	26	DEVOLUCION IVA	20,12	2012	9	RES_0001650	RES	20,12
RUC_00065	41359	GRAM_001853	PASTAZA	26	DEVOLUCION IVA	569,44	2012	3	RES_0001651	RES	569,44
RUC_00199	41359	GRAM_001854	PICHINCHA	26	DEVOLUCION IVA	279,98	2012	4	RES_0001652	RES	279,98
RUC_00021	41360	GRAM_001855	SUCUMBIOS	26	DEVOLUCION IVA	1815,49	2010	9	RES_0001653	RES	1815,49
RUC_00184	41360	GRAM_001856	EL ORO	26	DEVOLUCION IVA	4510,69	2012	8	RES_0001654	RES	4510,69
RUC_00173	41360	GRAM_001857	MANABI	26	DEVOLUCION IVA	3592,84	2011	8			
RUC_00173	41360	GRAM_001858	MANABI	26	DEVOLUCION IVA	2357,78	2011	10			
RUC_00133	41360	GRAM_001859	ESMERALDAS	26	DEVOLUCION IVA	1301,65	2011	8	RES_0001655	RES	1301,65
RUC_00113	41360	GRAM_001860	LOJA	26	DEVOLUCION IVA	1,15	2012	11	RES_0001656	RES	1,15
RUC_00113	41360	GRAM_001861	LOJA	26	DEVOLUCION IVA	334,02	2012	12	RES_0001657	RES	334,02
RUC_00129	41360	GRAM_001862	SUCUMBIOS	26	DEVOLUCION IVA	1,41	2012	4	RES_0001658	RES	1,41
RUC_00253	41360	GRAM_001863	LOJA	26	DEVOLUCION IVA	4131,77	2011	12	RES_0001659	RES	4131,77
RUC_00253	41360	GRAM_001864	LOJA	26	DEVOLUCION IVA	3790,44	2012	1	RES_0001660	RES	3790,44
RUC_00207	41360	GRAM_001865	PICHINCHA	26	DEVOLUCION IVA	5322,27	2012	5	RES_0001661	RES	5322,26
RUC_00254	41360	GRAM_001866	COTOPAXI	26	DEVOLUCION IVA	12586,53	2012	6	RES_0001662	RES	12586,53
RUC_00137	41361	GRAM_001867	IMBABURA	26	DEVOLUCION IVA	179,85	2012	10			
RUC_00255	41361	GRAM_001868	LOJA	26	DEVOLUCION IVA	1651,4	2012	3	RES_0001663	RES	1651,4
RUC_00255	41361	GRAM_001869	LOJA	26	DEVOLUCION IVA	325,96	2012	4	RES_0001664	RES	325,96
RUC_00171	41365	GRAM_001870	CHIMBORAZO	26	DEVOLUCION IVA	14,51	2012	2	RES_0001665	RES	14,51
RUC_00171	41365	GRAM_001871	CHIMBORAZO	26	DEVOLUCION IVA	45,6	2012	5	RES_0001666	RES	45,6
RUC_00171	41365	GRAM_001872	CHIMBORAZO	26	DEVOLUCION IVA	104,95	2012	11	RES_0001667	RES	104,95
RUC_00171	41365	GRAM_001873	CHIMBORAZO	26	DEVOLUCION IVA	364,89	2012	12	RES_0001668	RES	364,89
RUC_00072	41365	GRAM_001874	CHIMBORAZO	26	DEVOLUCION IVA	268,74	2012	11	RES_0001669	RES	268,74
RUC_00256	41365	GRAM_001875	IMBABURA	26	DEVOLUCION IVA	6607,53	2011	12			
RUC_00256	41365	GRAM_001876	IMBABURA	26	DEVOLUCION IVA	1699,3	2012	1			
RUC_00153	41365	GRAM_001877	NAPO	26	DEVOLUCION IVA	2921,45	2012	6	RES_0001670	RES	2921,45
RUC_00180	41365	GRAM_001878	PASTAZA	26	DEVOLUCION IVA	328,08	2012	5	RES_0001671	RES	328,08
RUC_00246	41365	GRAM_001879	SUCUMBIOS	26	DEVOLUCION IVA	5668,82	2012	3	RES_0001672	RES	5668,81
RUC_00144	41366	GRAM_001880	RONA SANTIAGO	26	DEVOLUCION IVA	573,8	2012	4			
RUC_00182	41366	GRAM_001881	PASTAZA	26	DEVOLUCION IVA	4491,94	2012	2	RES_0001673	RES	4491,93
RUC_00257	41366	GRAM_001882	TUNGURAHUA	26	DEVOLUCION IVA	127,96	2012	9	RES_0001674	RES	127,96
RUC_00257	41366	GRAM_001883	TUNGURAHUA	26	DEVOLUCION IVA	206,16	2012	10	RES_0001675	RES	206,16
RUC_00001	41366	GRAM_001884	BOLIVAR	26	DEVOLUCION IVA	36,46	2012	9	RES_0001676	RES	36,46
RUC_00001	41366	GRAM_001885	BOLIVAR	26	DEVOLUCION IVA	839,67	2012	10	RES_0001677	RES	839,67
RUC_00115	41366	GRAM_001886	IMBABURA	26	DEVOLUCION IVA	1364,4	2012	6			
RUC_00118	41366	GRAM_001887	TUNGURAHUA	26	DEVOLUCION IVA	1357,4	2012	6	RES_0001678	RES	1357,4
RUC_00118	41366	GRAM_001888	TUNGURAHUA	26	DEVOLUCION IVA	3197,59	2012	10	RES_0001679	RES	3197,58
RUC_00199	41366	GRAM_001889	PICHINCHA	26	DEVOLUCION IVA	902,26	2012	5	RES_0001680	RES	902,25
RUC_00258	41366	GRAM_001890	PICHINCHA	26	DEVOLUCION IVA	1945,43	2011	12	RES_0001681	RES	1945,43
RUC_00197	41367	GRAM_001891	AZUAY	26	DEVOLUCION IVA	108,92	2011	5	RES_0001682	RES	108,92
RUC_00197	41367	GRAM_001892	AZUAY	26	DEVOLUCION IVA	1460,04	2011	6	RES_0001683	RES	1460,01
RUC_00133	41367	GRAM_001893	ESMERALDAS	26	DEVOLUCION IVA	950,22	2011	9	RES_0001684	RES	950,22
RUC_00072	41367	GRAM_001894	CHIMBORAZO	26	DEVOLUCION IVA	15,57	2012	1	RES_0001685	RES	15,57
RUC_00060	41367	GRAM_001895	MANABI	26	DEVOLUCION IVA	890,66	2012	12	RES_0001686	RES	804,95
RUC_00234	41367	GRAM_001896	LOJA	26	DEVOLUCION IVA	492,91	2012	4	RES_0001687	RES	492,91
RUC_00234	41367	GRAM_001897	LOJA	26	DEVOLUCION IVA	1665,16	2012	5	RES_0001688	RES	1665,16
RUC_00251	41367	GRAM_001898	TUNGURAHUA	26	DEVOLUCION IVA	308,11	2012	11	RES_0001689	RES	308,11
RUC_00029	41368	GRAM_001899	GUAYAS	26	DEVOLUCION IVA	258,6	2011	2	RES_0001690	RES	258,6
RUC_00029	41368	GRAM_001900	GUAYAS	26	DEVOLUCION IVA	3787,83	2011	3	RES_0001691	RES	3787,83
RUC_00224	41368	GRAM_001901	COTOPAXI	26	DEVOLUCION IVA	258,7	2010	6			
RUC_00172	41368	GRAM_001902	PICHINCHA	26	DEVOLUCION IVA	1378,74	2012	11	RES_0001692	RES	1352,07
RUC_00183	41368	GRAM_001903	LOJA	26	DEVOLUCION IVA	713,41	2012	7	RES_0001693	RES	713,41
RUC_00198	41368	GRAM_001904	SUCUMBIOS	26	DEVOLUCION IVA	14586,85	2012	4	RES_0001694	RES	14586,85
RUC_00210	41368	GRAM_001905	CAÑAR	26	DEVOLUCION IVA	61,66	2012	1	RES_0001695	RES	61,66
RUC_00210	41368	GRAM_001906	CAÑAR	26	DEVOLUCION DE IN	39,6	2012	2			

Figura 70: Base de datos proporcionada por el SRI.

(continúa)

ID RUC	Fecha Ingreso	ID TRAMITE	Descripcion Es Resuelto	Codigo Clase	Nombre Clase Tramite	Monto Solicitado	Anio Fiscal	Mes Fiscal	ID_RES	Tipo de contestación	Monto Devuelto
RUC_00214	41368	GRAM_001907	PICHINCHA	26	DEVOLUCION IVA	1024,65	2012	6	RES_0001696	RES	1024,65
RUC_00214	41368	GRAM_001908	PICHINCHA	26	DEVOLUCION IVA	447,01	2012	7	RES_0001697	RES	447,01
RUC_00135	41368	GRAM_001909	NAPO	26	DEVOLUCION IVA	4839,64	2012	8	RES_0001698	RES	4839,64
RUC_00021	41369	GRAM_001910	SUCUMBIOS	26	DEVOLUCION IVA	4,74	2012	1	RES_0001699	RES	4,74
RUC_00241	41369	GRAM_001911	LOJA	26	DEVOLUCION IVA	50,43	2012	1	RES_0001700	RES	50,42
RUC_00241	41369	GRAM_001912	LOJA	26	DEVOLUCION IVA	271,28	2012	2	RES_0001701	RES	271,28
RUC_00250	41369	GRAM_001913	TUNGURAHUA	26	DEVOLUCION IVA	438,53	2011	10			
RUC_00250	41369	GRAM_001914	TUNGURAHUA	26	DEVOLUCION IVA	9674,52	2012	9	RES_0001702	RES	9674,52
RUC_00002	41369	GRAM_001915	AZUAY	26	DEVOLUCION IVA	68,5	2012	10	RES_0001703	RES	68,5
RUC_00002	41369	GRAM_001916	AZUAY	26	DEVOLUCION IVA	4566,02	2012	11	RES_0001704	RES	4566,02
RUC_00255	41369	GRAM_001917	LOJA	26	DEVOLUCION IVA	2010,85	2011	12	RES_0001705	RES	2010,85
RUC_00255	41369	GRAM_001918	LOJA	26	DEVOLUCION IVA	3819,73	2012	2	RES_0001706	RES	3819,72
RUC_00232	41369	GRAM_001919	PICHINCHA	26	DEVOLUCION IVA	556,96	2012	3	RES_0001707	RES	422,3
RUC_00225	41369	GRAM_001920	MANABI	26	DEVOLUCION IVA	57,09	2012	1	RES_0001708	RES	57,09
RUC_00225	41369	GRAM_001921	MANABI	26	DEVOLUCION IVA	43,15	2012	6	RES_0001709	RES	43,15
RUC_00187	41372	GRAM_001922	PICHINCHA	26	DEVOLUCION IVA	2359,61	2012	7	RES_0001710	RES	2359,61
RUC_00195	41372	GRAM_001923	MINGO DE LOS	26	DEVOLUCION IVA	4143,37	2012	3	RES_0001711	RES	4143,37
RUC_00165	41372	GRAM_001924	COTOPAXI	26	DEVOLUCION IVA	4682,89	2012	10	RES_0001712	RES	4682,89
RUC_00141	41373	GRAM_001925	BOLIVAR	26	DEVOLUCION IVA	138,22	2012	10	RES_0001713	RES	138,22
RUC_00141	41373	GRAM_001926	BOLIVAR	26	DEVOLUCION IVA	38,73	2012	11	RES_0001714	RES	38,73
RUC_00149	41373	GRAM_001927	LOJA	26	DEVOLUCION IVA	20,19	2012	4	RES_0001715	RES	20,19
RUC_00149	41373	GRAM_001928	LOJA	26	DEVOLUCION IVA	2366,91	2012	5	RES_0001716	RES	2366,9
RUC_00133	41373	GRAM_001929	ESMERALDAS	26	DEVOLUCION IVA	4621	2012	12	RES_0001717	RES	4621
RUC_00028	41373	GRAM_001930	BOLIVAR	26	DEVOLUCION IVA	1069,12	2012	10	RES_0001718	RES	1069,11
RUC_00028	41373	GRAM_001931	BOLIVAR	26	DEVOLUCION IVA	691,59	2012	11	RES_0001719	RES	691,58
RUC_00113	41373	GRAM_001932	LOJA	26	DEVOLUCION IVA	7081,71	2012	9	RES_0001720	RES	7081,71
RUC_00137	41373	GRAM_001933	IMBABURA	26	DEVOLUCION IVA	293,66	2012	11			
RUC_00151	41373	GRAM_001934	PICHINCHA	26	DEVOLUCION IVA	943,95	2012	8			
RUC_00151	41373	GRAM_001935	PICHINCHA	26	DEVOLUCION IVA	1092,54	2012	9	RES_0001721	RES	1092,54
RUC_00259	41373	GRAM_001936	GUAYAS	26	DEVOLUCION IVA	5120,15	2012	1	RES_0001722	RES	5120,15
RUC_00259	41373	GRAM_001937	GUAYAS	26	DEVOLUCION IVA	158,23	2012	2	RES_0001723	RES	158,23
RUC_00259	41373	GRAM_001938	GUAYAS	26	DEVOLUCION IVA	197,15	2012	4	RES_0001724	RES	197,15
RUC_00259	41373	GRAM_001939	GUAYAS	26	DEVOLUCION IVA	1117,23	2012	5	RES_0001725	RES	1117,23
RUC_00259	41373	GRAM_001940	GUAYAS	26	DEVOLUCION IVA	849,75	2012	6	RES_0001726	RES	849,75
RUC_00259	41373	GRAM_001941	GUAYAS	26	DEVOLUCION IVA	304,86	2012	7	RES_0001727	RES	304,86
RUC_00259	41373	GRAM_001942	GUAYAS	26	DEVOLUCION IVA	3964,3	2012	8	RES_0001728	RES	3964,3
RUC_00259	41373	GRAM_001943	GUAYAS	26	DEVOLUCION IVA	327,01	2012	9	RES_0001729	RES	327,01
RUC_00259	41373	GRAM_001944	GUAYAS	26	DEVOLUCION IVA	78,23	2012	10	RES_0001730	RES	78,23
RUC_00260	41373	GRAM_001945	AZUAY	26	DEVOLUCION IVA	4654,84	2012	4	RES_0001731	RES	4654,84
RUC_00260	41373	GRAM_001946	AZUAY	26	DEVOLUCION IVA	8563,92	2012	11	RES_0001732	RES	8563,92
RUC_00005	41374	GRAM_001947	AZUAY	26	DEVOLUCION IVA	841,47	2012	1	RES_0001733	RES	841,47
RUC_00005	41374	GRAM_001948	AZUAY	26	DEVOLUCION IVA	1918,33	2012	9	RES_0001734	RES	1918,33
RUC_00229	41374	GRAM_001949	CHIMBORAZO	26	DEVOLUCION IVA	174,07	2012	9	RES_0001735	RES	174,07
RUC_00179	41374	GRAM_001950	PICHINCHA	26	DEVOLUCION IVA	1338,6	2012	12	RES_0001736	RES	1338,6
RUC_00026	41374	GRAM_001951	PICHINCHA	26	DEVOLUCION IVA	1523,72	2012	8	RES_0001737	RES	1374,02
RUC_00040	41374	GRAM_001952	TUNGURAHUA	26	DEVOLUCION IVA	1001,71	2012	10	RES_0001738	RES	1001,71
RUC_00040	41374	GRAM_001953	TUNGURAHUA	26	DEVOLUCION IVA	256,03	2012	11	RES_0001739	RES	256,03
RUC_00236	41374	GRAM_001954	PICHINCHA	26	DEVOLUCION IVA	473,26	2012	6	RES_0001740	RES	473,26
RUC_00236	41374	GRAM_001955	PICHINCHA	26	DEVOLUCION IVA	60,92	2012	7	RES_0001741	RES	59,85
RUC_00159	41374	GRAM_001956	PICHINCHA	26	DEVOLUCION IVA	10738,23	2012	6	RES_0001742	RES	10695,87
RUC_00181	41374	GRAM_001957	TUNGURAHUA	26	DEVOLUCION IVA	5665,13	2012	7	RES_0001743	RES	5665,13
RUC_00261	41374	GRAM_001958	GUAYAS	26	DEVOLUCION IVA	535,88	2012	1	RES_0001744	RES	535,88
RUC_00261	41374	GRAM_001959	GUAYAS	26	DEVOLUCION IVA	1740,6	2012	2	RES_0001745	RES	1740,6
RUC_00261	41374	GRAM_001960	GUAYAS	26	DEVOLUCION IVA	268,48	2012	4	RES_0001746	RES	268,48
RUC_00261	41374	GRAM_001961	GUAYAS	26	DEVOLUCION IVA	8449,18	2012	5	RES_0001747	RES	8449,18
RUC_00261	41374	GRAM_001962	GUAYAS	26	DEVOLUCION IVA	731,22	2012	6	RES_0001748	RES	731,22
RUC_00261	41374	GRAM_001963	GUAYAS	26	DEVOLUCION IVA	2211,24	2012	8	RES_0001749	RES	2211,24
RUC_00261	41374	GRAM_001964	GUAYAS	26	DEVOLUCION IVA	1002,95	2012	9	RES_0001750	RES	1002,95
RUC_00261	41374	GRAM_001965	GUAYAS	26	DEVOLUCION IVA	3250,71	2012	10	RES_0001751	RES	3250,7
RUC_00261	41374	GRAM_001966	GUAYAS	26	DEVOLUCION IVA	987,08	2012	11	RES_0001752	RES	987,08
RUC_00261	41374	GRAM_001967	GUAYAS	26	DEVOLUCION IVA	23834,62	2012	12	RES_0001753	RES	23834,62
RUC_00187	41375	GRAM_001968	PICHINCHA	26	DEVOLUCION IVA	1248,78	2012	3	RES_0001754	RES	1233,77
RUC_00061	41375	GRAM_001969	RONA SANTIAGO	26	DEVOLUCION IVA	629,4	2012	10			
RUC_00061	41375	GRAM_001970	RONA SANTIAGO	26	DEVOLUCION IVA	147,88	2012	11			
RUC_00018	41375	GRAM_001971	AZUAY	26	DEVOLUCION IVA	4491,27	2012	2	RES_0001755	RES	4491,27
RUC_00085	41375	GRAM_001972	EL ORO	26	DEVOLUCION IVA	7116,7	2012	7	RES_0001756	RES	7116,69
RUC_00085	41375	GRAM_001973	EL ORO	26	DEVOLUCION IVA	15,48	2012	8	RES_0001757	RES	15,47
RUC_00085	41375	GRAM_001974	EL ORO	26	DEVOLUCION IVA	2528,31	2012	9	RES_0001758	RES	2528,31
RUC_00085	41375	GRAM_001975	EL ORO	26	DEVOLUCION IVA	12,21	2012	10	RES_0001759	RES	12,21
RUC_00085	41375	GRAM_001976	EL ORO	26	DEVOLUCION IVA	121,4	2012	11	RES_0001760	RES	118,19
RUC_00211	41375	GRAM_001977	PICHINCHA	26	DEVOLUCION IVA	1645,84	2012	7	RES_0001761	RES	1645,83
RUC_00262	41375	GRAM_001978	PICHINCHA	26	DEVOLUCION IVA	4953,12	2012	10	RES_0001762	RES	4953,12
RUC_00153	41375	GRAM_001979	NAPO	26	DEVOLUCION IVA	3554,19	2012	7	RES_0001763	RES	3554,19
RUC_00261	41375	GRAM_001980	GUAYAS	26	DEVOLUCION IVA	7990,96	2012	3	RES_0001764	RES	7990,96
RUC_00263	41375	GRAM_001981	RONA SANTIAGO	26	DEVOLUCION IVA	1196,96	2012	6			
RUC_00263	41375	GRAM_001982	RONA SANTIAGO	26	DEVOLUCION IVA	1704,65	2012	11			
RUC_00081	41376	GRAM_001983	SUCUMBIOS	26	DEVOLUCION IVA	2084,68	2012	1			
RUC_00132	41376	GRAM_001984	ORELLANA	26	DEVOLUCION IVA	126968,76	2012	11	RES_0001765	RES	126968,4
RUC_00264	41376	GRAM_001985	RONA SANTIAGO	26	DEVOLUCION IVA	666,33	2012	5			
RUC_00125	41379	GRAM_001986	CAÑAR	26	DEVOLUCION IVA	222,12	2012	11	RES_0001766	RES	222,12
RUC_00125	41379	GRAM_001987	CAÑAR	26	DEVOLUCION IVA	3132,27	2012	12	RES_0001767	RES	3132,27
RUC_00214	41379	GRAM_001988	PICHINCHA	26	DEVOLUCION IVA	672,25	2012	8	RES_0001768	RES	672,25
RUC_00214	41379	GRAM_001989	PICHINCHA	26	DEVOLUCION IVA	1941,25	2012	9	RES_0001769	RES	1941,25
RUC_00237	41380	GRAM_001990	MANABI	26	DEVOLUCION IVA	3786,5	2011	12	RES_0001770	RES	3786,49

Figura 70: Base de datos proporcionada por el SRI.

(continúa)

ID RUC	Fecha Ingreso	ID TRAMITE	Descripcion Es Resuelto	Codigo Clase	Nombre Clase Tramite	Monto Solicitado	Anio Fiscal	Mes Fiscal	ID_RES	Tipo de contestación	Monto Devuelto
RUC_00237	41380	GRAM_001991	MANABI	26	DEVOLUCION IVA	1740,4	2012	2			
RUC_00083	41380	GRAM_001992	IRONA SANTIA	26	DEVOLUCION IVA	2276,67	2011	12			
RUC_00083	41380	GRAM_001993	IRONA SANTIA	26	DEVOLUCION IVA	706,33	2012	10			
RUC_00168	41380	GRAM_001994	MANABI	26	DEVOLUCION IVA	1446,19	2012	7	RES_0001771	RES	1446,19
RUC_00168	41380	GRAM_001995	MANABI	26	DEVOLUCION IVA	3898,3	2012	10	RES_0001772	RES	3898,3
RUC_00110	41380	GRAM_001996	IRONA SANTIA	26	DEVOLUCION IVA	995,44	2012	10			
RUC_00265	41380	GRAM_001997	PICHINCHA	26	DEVOLUCION IVA	3627,96	2012	1	RES_0001773	RES	3627,94
RUC_00266	41380	GRAM_001998	LOJA	26	DEVOLUCION IVA	68,5	2012	11	RES_0001774	RES	68,5
RUC_00266	41380	GRAM_001999	LOJA	26	DEVOLUCION IVA	280,93	2012	12	RES_0001775	RES	280,93
RUC_00267	41381	GRAM_002000	SUCUMBIO	26	DEVOLUCION IVA	2066,04	2012	1	RES_0001776	RES	2066,04
RUC_00157	41381	GRAM_002001	AZUAY	26	DEVOLUCION IVA	479,13	2012	4	RES_0001777	RES	479,13
RUC_00157	41381	GRAM_002002	AZUAY	26	DEVOLUCION IVA	1851,77	2012	7	RES_0001778	RES	1851,77
RUC_00049	41381	GRAM_002003	TUNGURAHUA	26	DEVOLUCION IVA	123,64	2012	10	RES_0001779	RES	123,64
RUC_00049	41381	GRAM_002004	TUNGURAHUA	26	DEVOLUCION IVA	64,57	2012	11	RES_0001780	RES	64,57
RUC_00086	41381	GRAM_002005	EL ORO	26	DEVOLUCION IVA	2898,21	2012	8	RES_0001781	RES	2898,2
RUC_00086	41381	GRAM_002006	EL ORO	26	DEVOLUCION IVA	1085,3	2012	9	RES_0001782	RES	1085,3
RUC_00135	41381	GRAM_002007	NAPO	26	DEVOLUCION IVA	111,19	2012	9	RES_0001783	RES	111,19
RUC_00222	41381	GRAM_002008	PICHINCHA	26	DEVOLUCION IVA	1327,35	2012	8	RES_0001784	RES	1327,35
RUC_00232	41381	GRAM_002009	PICHINCHA	26	DEVOLUCION IVA	257,72	2012	4	RES_0001785	RES	111,01
RUC_00232	41381	GRAM_002010	PICHINCHA	26	DEVOLUCION IVA	171,33	2012	5	RES_0001786	RES	121,1
RUC_00120	41382	GRAM_002011	AZUAY	26	DEVOLUCION IVA	487,47	2011	5	RES_0001787	RES	487,47
RUC_00120	41382	GRAM_002012	AZUAY	26	DEVOLUCION IVA	529,25	2011	7	RES_0001788	RES	529,25
RUC_00121	41382	GRAM_002013	AZUAY	26	DEVOLUCION IVA	77,55	2011	5	RES_0001789	RES	77,55
RUC_00121	41382	GRAM_002014	AZUAY	26	DEVOLUCION IVA	64,06	2011	6	RES_0001790	RES	64,06
RUC_00117	41382	GRAM_002015	AZUAY	26	DEVOLUCION IVA	2110,06	2011	11	RES_0001791	RES	2110,06
RUC_00117	41382	GRAM_002016	AZUAY	26	DEVOLUCION IVA	335,89	2012	12	RES_0001792	RES	335,89
RUC_00050	41382	GRAM_002017	TUNGURAHUA	26	DEVOLUCION IVA	294,96	2012	12	RES_0001793	RES	294,95
RUC_00059	41382	GRAM_002018	TUNGURAHUA	26	DEVOLUCION IVA	3678,62	2012	10	RES_0001794	RES	3678,62
RUC_00059	41382	GRAM_002019	TUNGURAHUA	26	DEVOLUCION IVA	7164,39	2012	12	RES_0001795	RES	7164,38
RUC_00268	41382	GRAM_002020	MINGO DE LOS	26	DEVOLUCION IVA	5753,68	2011	12	RES_0001796	RES	5753,68
RUC_00269	41382	GRAM_002021	AZUAY	26	DEVOLUCION IVA	1578,89	2012	7	RES_0001797	RES	1578,89
RUC_00269	41382	GRAM_002022	AZUAY	26	DEVOLUCION IVA	880,16	2012	8	RES_0001798	RES	880,16
RUC_00223	41382	GRAM_002023	LOJA	26	DEVOLUCION IVA	2121,67	2012	5	RES_0001799	RES	2102,44
RUC_00223	41382	GRAM_002024	LOJA	26	DEVOLUCION IVA	2375,87	2012	6	RES_0001800	RES	1961,63
RUC_00020	41383	GRAM_002025	AZUAY	26	DEVOLUCION IVA	650,19	2012	9	RES_0001801	RES	650,19
RUC_00224	41383	GRAM_002026	COTOPAXI	26	DEVOLUCION IVA	120,59	2010	2	RES_0001802	RES	120,58
RUC_00010	41383	GRAM_002027	BOLIVAR	26	DEVOLUCION IVA	16,64	2011	1	RES_0001803	RES	16,64
RUC_00010	41383	GRAM_002028	BOLIVAR	26	DEVOLUCION IVA	31,63	2012	2	RES_0001804	RES	31,63
RUC_00182	41383	GRAM_002029	PASTAZA	26	DEVOLUCION IVA	4451,65	2012	3	RES_0001805	RES	4451,64
RUC_00220	41383	GRAM_002030	MANABI	26	DEVOLUCION IVA	438,75	2012	5			
RUC_00166	41383	GRAM_002031	MANABI	26	DEVOLUCION IVA	697,79	2012	4	RES_0001806	RES	697,79
RUC_00166	41383	GRAM_002032	MANABI	26	DEVOLUCION IVA	7,2	2012	5	RES_0001807	RES	7,2
RUC_00030	41383	GRAM_002033	EL ORO	26	DEVOLUCION IVA	101,19	2012	10	RES_0001808	RES	101,18
RUC_00030	41383	GRAM_002034	EL ORO	26	DEVOLUCION IVA	451,16	2012	11	RES_0001809	RES	451,16
RUC_00030	41383	GRAM_002035	EL ORO	26	DEVOLUCION IVA	2236,42	2012	12	RES_0001810	RES	2236,42
RUC_00229	41383	GRAM_002036	CHIMBORAZO	26	DEVOLUCION IVA	596,21	2011	8			
RUC_00151	41383	GRAM_002037	PICHINCHA	26	DEVOLUCION IVA	3839,67	2012	10	RES_0001811	RES	3829,67
RUC_00151	41383	GRAM_002038	PICHINCHA	26	DEVOLUCION IVA	4844,98	2012	11	RES_0001812	RES	4839,71
RUC_00152	41383	GRAM_002039	AZUAY	26	DEVOLUCION IVA	3568,27	2012	5			
RUC_00152	41383	GRAM_002040	AZUAY	26	DEVOLUCION IVA	2165,63	2012	6	RES_0001813	RES	2165,62
RUC_00236	41383	GRAM_002041	PICHINCHA	26	DEVOLUCION IVA	123,4	2012	8	RES_0001814	RES	123,4
RUC_00236	41383	GRAM_002042	PICHINCHA	26	DEVOLUCION IVA	109,81	2012	9	RES_0001815	RES	109,81
RUC_00033	41386	GRAM_002043	AZUAY	26	DEVOLUCION IVA	5248,1	2012	12	RES_0001816	RES	5248,1
RUC_00066	41386	GRAM_002044	AZUAY	26	DEVOLUCION IVA	5725,03	2012	9	RES_0001817	RES	5725,03
RUC_00066	41386	GRAM_002045	AZUAY	26	DEVOLUCION IVA	55,39	2012	10	RES_0001818	RES	55,39
RUC_00092	41386	GRAM_002046	LOJA	26	DEVOLUCION IVA	1365,49	2012	7	RES_0001819	RES	1365,49
RUC_00215	41386	GRAM_002047	AZUAY	26	DEVOLUCION IVA	148,89	2011	6	RES_0001820	RES	148,89
RUC_00156	41386	GRAM_002048	AZUAY	26	DEVOLUCION IVA	1380,65	2012	11	RES_0001821	RES	1380,65
RUC_00156	41386	GRAM_002049	AZUAY	26	DEVOLUCION IVA	2161,01	2012	12	RES_0001822	RES	2161,01
RUC_00039	41386	GRAM_002050	PICHINCHA	26	DEVOLUCION IVA	3909,71	2012	12	RES_0001823	RES	3909,71
RUC_00137	41386	GRAM_002051	IMBABURA	26	DEVOLUCION IVA	293,56	2012	3			
RUC_00262	41386	GRAM_002052	PICHINCHA	26	DEVOLUCION IVA	4677,54	2012	6	RES_0001824	RES	4677,54
RUC_00262	41386	GRAM_002053	PICHINCHA	26	DEVOLUCION IVA	4589,08	2012	7	RES_0001825	RES	4589,08
RUC_00159	41386	GRAM_002054	PICHINCHA	26	DEVOLUCION IVA	211,78	2012	7	RES_0001826	RES	161,66
RUC_00159	41386	GRAM_002055	PICHINCHA	26	DEVOLUCION IVA	209,24	2012	8	RES_0001827	RES	209,24
RUC_00198	41387	GRAM_002056	SUCUMBIO	26	DEVOLUCION IVA	76,49	2012	5	RES_0001828	RES	76,48
RUC_00015	41388	GRAM_002057	NAPO	26	DEVOLUCION IVA	1804,68	2012	8	RES_0001829	RES	1804,67
RUC_00231	41388	GRAM_002058	COTOPAXI	26	DEVOLUCION IVA	650,25	2010	10	RES_0001830	RES	650,25
RUC_00231	41388	GRAM_002059	COTOPAXI	26	DEVOLUCION IVA	394,35	2010	11	RES_0001831	RES	361,8
RUC_00231	41388	GRAM_002060	COTOPAXI	26	DEVOLUCION IVA	146,16	2010	12	RES_0001832	RES	113,61
RUC_00231	41388	GRAM_002061	COTOPAXI	26	DEVOLUCION IVA	579,27	2011	5	RES_0001833	RES	579,27
RUC_00058	41388	GRAM_002062	EL ORO	26	DEVOLUCION IVA	3,42	2012	5	RES_0001834	RES	3,42
RUC_00058	41388	GRAM_002063	EL ORO	26	DEVOLUCION IVA	629,78	2012	9	RES_0001835	RES	629,78
RUC_00058	41388	GRAM_002064	EL ORO	26	DEVOLUCION IVA	3486,57	2012	10	RES_0001836	RES	3486,57
RUC_00058	41388	GRAM_002065	EL ORO	26	DEVOLUCION IVA	75,58	2012	11	RES_0001837	RES	75,58
RUC_00078	41388	GRAM_002066	IMBABURA	26	DEVOLUCION IVA	511,58	2012	6			
RUC_00216	41389	GRAM_002067	PASTAZA	26	DEVOLUCION IVA	2376,96	2012	7	RES_0001838	RES	2376,96
RUC_00242	41389	GRAM_002068	GUAYAS	26	DEVOLUCION IVA	4358,78	2012	2	RES_0001839	RES	4358,08
RUC_00104	41389	GRAM_002069	IMBABURA	26	DEVOLUCION IVA	149,06	2012	11			
RUC_00148	41389	GRAM_002070	LOJA	26	DEVOLUCION IVA	1169,94	2012	10	RES_0001840	RES	1169,94
RUC_00270	41390	GRAM_002071	TUNGURAHUA	26	DEVOLUCION IVA	22,59	2011	11			
RUC_00270	41390	GRAM_002072	TUNGURAHUA	26	DEVOLUCION IVA	39,2	2011	12			
RUC_00228	41390	GRAM_002073	COTOPAXI	26	DEVOLUCION IVA	90,32	2010	4			
RUC_00092	41390	GRAM_002074	LOJA	26	DEVOLUCION IVA	3538,7	2011	5	RES_0001841	RES	3538,7

Figura 70: Base de datos proporcionada por el SRI.

(continúa)

ID RUC	Fecha Ingreso	ID TRAMITE	Descripcion Es Resuelto	Codigo Clase	Nombre Clase Tramite	Monto Solicitado	Anio Fiscal	Mes Fiscal	ID_RES	Tipo de contestación	Monto Devuelto
RUC_00136	41390	GRAM_002075	CAÑAR	26	DEVOLUCION IVA	901,51	2012	10	RES_0001842	RES	901,51
RUC_00136	41390	GRAM_002076	CAÑAR	26	DEVOLUCION IVA	445,9	2012	11	RES_0001843	RES	445,9
RUC_00245	41393	GRAM_002077	COTOPAXI	26	DEVOLUCION IVA	138,65	2011	11			
RUC_00100	41393	GRAM_002078	EL ORO	26	DEVOLUCION IVA	104,93	2011	2	RES_0001844	RES	104,92
RUC_00100	41393	GRAM_002079	EL ORO	26	DEVOLUCION IVA	259,04	2011	3	RES_0001845	RES	259,04
RUC_00100	41393	GRAM_002080	EL ORO	26	DEVOLUCION IVA	173,68	2011	5	RES_0001846	RES	173,68
RUC_00100	41393	GRAM_002081	EL ORO	26	DEVOLUCION IVA	7,5	2011	6	RES_0001847	RES	7,5
RUC_00100	41393	GRAM_002082	EL ORO	26	DEVOLUCION IVA	2260,33	2012	6	RES_0001848	RES	2260,32
RUC_00100	41393	GRAM_002083	EL ORO	26	DEVOLUCION IVA	2874,9	2012	7	RES_0001849	RES	2874,9
RUC_00100	41393	GRAM_002084	EL ORO	26	DEVOLUCION IVA	845,97	2012	8	RES_0001850	RES	845,97
RUC_00100	41393	GRAM_002085	EL ORO	26	DEVOLUCION IVA	3896,08	2012	9	RES_0001851	RES	3896,08
RUC_00100	41393	GRAM_002086	EL ORO	26	DEVOLUCION IVA	256,23	2012	11	RES_0001852	RES	256,22
RUC_00088	41393	GRAM_002087	LOJA	26	DEVOLUCION IVA	1346,14	2012	7	RES_0001853	RES	1346,14
RUC_00202	41393	GRAM_002088	LOJA	26	DEVOLUCION IVA	335,91	2012	4	RES_0001854	RES	335,91
RUC_00202	41393	GRAM_002089	LOJA	26	DEVOLUCION IVA	4088,79	2012	5	RES_0001855	RES	4088,79
RUC_00135	41393	GRAM_002090	NAPO	26	DEVOLUCION IVA	447,31	2012	10	RES_0001856	RES	447,31
RUC_00251	41393	GRAM_002091	TUNGURAHUA	26	DEVOLUCION IVA	331,29	2012	10	RES_0001857	RES	331,29
RUC_00173	41394	GRAM_002092	MANABI	26	DEVOLUCION IVA	791,46	2011	2	RES_0001858	RES	791,46
RUC_00173	41394	GRAM_002093	MANABI	26	DEVOLUCION IVA	1730,06	2011	3	RES_0001859	RES	1604,47
RUC_00271	41394	GRAM_002094	LOJA	26	DEVOLUCION IVA	1023,85	2011	5	RES_0001860	RES	997,44
RUC_00271	41394	GRAM_002095	LOJA	26	DEVOLUCION IVA	4385,91	2011	12	RES_0001861	RES	4385,9
RUC_00025	41394	GRAM_002096	EL ORO	26	DEVOLUCION IVA	173,14	2012	9	RES_0001862	RES	173,14
RUC_00025	41394	GRAM_002097	EL ORO	26	DEVOLUCION IVA	360,25	2012	11	RES_0001863	RES	360,25
RUC_00025	41394	GRAM_002098	EL ORO	26	DEVOLUCION IVA	5235,82	2012	12	RES_0001864	RES	5235,82
RUC_00056	41394	GRAM_002099	EL ORO	26	DEVOLUCION IVA	107,41	2013	1	RES_0001865	RES	107,4
RUC_00129	41394	GRAM_002100	SUCUMBOS	26	DEVOLUCION IVA	2348,16	2012	5	RES_0001866	RES	2348,16
RUC_00141	41396	GRAM_002101	BOLIVAR	26	DEVOLUCION IVA	202,5	2012	12	RES_0001867	RES	202,5
RUC_00193	41396	GRAM_002102	MANABI	26	DEVOLUCION IVA	2164,69	2011	7	RES_0001868	RES	2164,69
RUC_00193	41396	GRAM_002103	MANABI	26	DEVOLUCION IVA	419,89	2011	11	RES_0001869	RES	388
RUC_00174	41396	GRAM_002104	MANABI	26	DEVOLUCION IVA	9422,42	2011	6			
RUC_00171	41396	GRAM_002105	CHIMBORAZO	26	DEVOLUCION IVA	2,64	2012	4	RES_0001870	RES	2,64
RUC_00237	41396	GRAM_002106	MANABI	26	DEVOLUCION IVA	1511,89	2012	5			
RUC_00229	41396	GRAM_002107	CHIMBORAZO	26	DEVOLUCION IVA	12,19	2011	12	RES_0001871	RES	12,19
RUC_00095	41396	GRAM_002108	EL ORO	26	DEVOLUCION IVA	1143,22	2012	6	RES_0001872	RES	1143,22
RUC_00095	41396	GRAM_002109	EL ORO	26	DEVOLUCION IVA	4523,25	2012	8	RES_0001873	RES	4523,25
RUC_00190	41396	GRAM_002110	IMBABURA	26	DEVOLUCION IVA	136,43	2012	1	RES_0001874	RES	94,43
RUC_00160	41397	GRAM_002111	AZUAY	26	DEVOLUCION IVA	1193,24	2011	11	RES_0001875	RES	1193,24
RUC_00160	41397	GRAM_002112	AZUAY	26	DEVOLUCION IVA	1097,53	2012	2	RES_0001876	RES	1097,53
RUC_00257	41397	GRAM_002113	TUNGURAHUA	26	DEVOLUCION IVA	173,34	2012	11	RES_0001877	RES	173,34
RUC_00257	41397	GRAM_002114	TUNGURAHUA	26	DEVOLUCION IVA	613,53	2012	12	RES_0001878	RES	613,53
RUC_00192	41397	GRAM_002115	WINGO DE LOS	26	DEVOLUCION IVA	1655,63	2012	2	RES_0001879	RES	1655,63
RUC_00161	41397	GRAM_002116	AZUAY	26	DEVOLUCION IVA	478,51	2012	10	RES_0001880	RES	473
RUC_00161	41397	GRAM_002117	AZUAY	26	DEVOLUCION IVA	10434,44	2012	11	RES_0001881	RES	10434,43
RUC_00183	41397	GRAM_002118	LOJA	26	DEVOLUCION IVA	496,51	2012	6	RES_0001882	RES	496,5
RUC_00183	41397	GRAM_002119	LOJA	26	DEVOLUCION IVA	129,93	2012	8	RES_0001883	RES	129,93
RUC_00272	41397	GRAM_002120	IMBABURA	26	DEVOLUCION IVA	6899,85	2011	12	RES_0001884	RES	6877,65
RUC_00273	41397	GRAM_002121	AZUAY	26	DEVOLUCION IVA	744,46	2012	5	RES_0001885	RES	744,46
RUC_00273	41397	GRAM_002122	AZUAY	26	DEVOLUCION IVA	463,58	2012	6	RES_0001886	RES	463,58
RUC_00266	41397	GRAM_002123	LOJA	26	DEVOLUCION IVA	21,43	2012	9	RES_0001887	RES	21,43
RUC_00266	41397	GRAM_002124	LOJA	26	DEVOLUCION IVA	4124,8	2012	10	RES_0001888	RES	4124,8
RUC_00197	41400	GRAM_002125	AZUAY	26	DEVOLUCION IVA	631,62	2011	9	RES_0001889	RES	631,62
RUC_00197	41400	GRAM_002126	AZUAY	26	DEVOLUCION IVA	259,83	2011	10	RES_0001890	RES	259,83
RUC_00224	41400	GRAM_002127	COTOPAXI	26	DEVOLUCION IVA	267,57	2010	7	RES_0001891	RES	267,57
RUC_00149	41400	GRAM_002128	LOJA	26	DEVOLUCION IVA	616,9	2012	6	RES_0001892	RES	616,89
RUC_00149	41400	GRAM_002129	LOJA	26	DEVOLUCION IVA	483,83	2012	7	RES_0001893	RES	483,83
RUC_00176	41400	GRAM_002130	ESMERALDAS	26	DEVOLUCION IVA	6190,78	2012	2	RES_0001894	RES	6190,78
RUC_00252	41400	GRAM_002131	ESMERALDAS	26	DEVOLUCION IVA	2177,08	2011	12	RES_0001895	RES	2177,08
RUC_00059	41400	GRAM_002132	TUNGURAHUA	26	DEVOLUCION IVA	3020,98	2012	11	RES_0001896	RES	3020,98
RUC_00135	41400	GRAM_002133	NAPO	26	DEVOLUCION IVA	3759,55	2012	11	RES_0001897	RES	3759,55
RUC_00153	41400	GRAM_002134	NAPO	26	DEVOLUCION IVA	1088,62	2012	8	RES_0001898	RES	1088,62
RUC_00270	41401	GRAM_002135	TUNGURAHUA	26	DEVOLUCION IVA	474,41	2012	10	RES_0001899	RES	474,4
RUC_00270	41401	GRAM_002136	TUNGURAHUA	26	DEVOLUCION IVA	3517,14	2012	11	RES_0001900	RES	3517,14
RUC_00109	41401	GRAM_002137	AZUAY	26	DEVOLUCION IVA	650,99	2012	10	RES_0001901	RES	650,96
RUC_00109	41401	GRAM_002138	AZUAY	26	DEVOLUCION IVA	2277,75	2012	12	RES_0001902	RES	2277,74
RUC_00179	41401	GRAM_002139	PICHINCHA	26	DEVOLUCION IVA	1018,52	2012	10	RES_0001903	RES	1018,52
RUC_00179	41401	GRAM_002140	PICHINCHA	26	DEVOLUCION IVA	647,84	2012	11	RES_0001904	RES	647,84
RUC_00028	41401	GRAM_002141	BOLIVAR	26	DEVOLUCION IVA	2547,05	2012	12	RES_0001905	RES	2547,04
RUC_00234	41401	GRAM_002142	LOJA	26	DEVOLUCION IVA	2474,37	2012	6	RES_0001906	RES	2474,37
RUC_00234	41401	GRAM_002143	LOJA	26	DEVOLUCION IVA	4804,64	2012	7	RES_0001907	RES	4804,64
RUC_00270	41402	GRAM_002144	TUNGURAHUA	26	DEVOLUCION IVA	3194,08	2012	1	RES_0001908	RES	3194,07
RUC_00172	41402	GRAM_002145	PICHINCHA	26	DEVOLUCION IVA	1246,1	2012	12	RES_0001909	RES	1246,1
RUC_00001	41402	GRAM_002146	BOLIVAR	26	DEVOLUCION IVA	143,71	2012	11	RES_0001910	RES	143,71
RUC_00001	41402	GRAM_002147	BOLIVAR	26	DEVOLUCION IVA	3737,77	2012	12	RES_0001911	RES	3737,77
RUC_00140	41402	GRAM_002148	MANABI	26	DEVOLUCION IVA	5106	2012	11	RES_0001912	RES	5105,99
RUC_00140	41402	GRAM_002149	MANABI	26	DEVOLUCION IVA	6467,1	2012	12	RES_0001913	RES	6467,07
RUC_00195	41403	GRAM_002150	WINGO DE LOS	26	DEVOLUCION IVA	836,9	2012	4	RES_0001914	RES	836,9
RUC_00199	41403	GRAM_002151	PICHINCHA	26	DEVOLUCION IVA	577,38	2012	7	RES_0001915	RES	577,38
RUC_00199	41403	GRAM_002152	PICHINCHA	26	DEVOLUCION IVA	515,56	2012	8	RES_0001916	RES	515,55
RUC_00227	41403	GRAM_002153	PASTAZA	26	DEVOLUCION IVA	522,1	2012	3	RES_0001917	RES	522,09
RUC_00138	41404	GRAM_002154	AZUAY	26	DEVOLUCION IVA	6501,96	2012	10	RES_0001918	RES	6501,95
RUC_00138	41404	GRAM_002155	AZUAY	26	DEVOLUCION IVA	11846,94	2012	11	RES_0001919	RES	11846,93
RUC_00133	41404	GRAM_002156	ESMERALDAS	26	DEVOLUCION IVA	1995,4	2011	12	RES_0001920	RES	1995,4
RUC_00133	41404	GRAM_002157	ESMERALDAS	26	DEVOLUCION IVA	855,65	2012	4	RES_0001921	RES	855,32
RUC_00074	41404	GRAM_002158	ORONA SANTIA	26	DEVOLUCION IVA	387,9	2012	10			

Figura 70: Base de datos proporcionada por el SRI.

(continúa)

ID RUC	Fecha Ingreso	ID TRAMITE	Descripcion Es Resuelto	Codigo Clase	Nombre Clase Tramite	Monto Solicitado	Anio Fiscal	Mes Fiscal	ID_RES	Tipo de contestación	Monto Devuelto
RUC_00091	41404	GRAM_002159	DRONA SANTIA	26	DEVOLUCION IVA	6735,44	2012	9			
RUC_00139	41404	GRAM_002160	AZUAY	26	DEVOLUCION IVA	6897,2	2012	11	RES_0001922	RES	6897,2
RUC_00139	41404	GRAM_002161	AZUAY	26	DEVOLUCION IVA	8541,95	2012	12	RES_0001923	RES	8541,95
RUC_00198	41404	GRAM_002162	SUCUMBIO	26	DEVOLUCION IVA	1091,66	2012	6	RES_0001924	RES	1091,66
RUC_00262	41404	GRAM_002163	PICHINCHA	26	DEVOLUCION IVA	2373,02	2012	8	RES_0001925	RES	2373,02
RUC_00262	41404	GRAM_002164	PICHINCHA	26	DEVOLUCION IVA	3401,38	2012	9	RES_0001926	RES	3401,38
RUC_00165	41404	GRAM_002165	COTOPAXI	26	DEVOLUCION IVA	3976,54	2012	8	RES_0001927	RES	3976,51
RUC_00137	41407	GRAM_002166	IMBABURA	26	DEVOLUCION IVA	701,11	2012	12	RES_0001928	RES	701,11
RUC_00151	41407	GRAM_002167	PICHINCHA	26	DEVOLUCION IVA	938,58	2012	8	RES_0001929	RES	938,58
RUC_00274	41407	GRAM_002168	CARCHI	26	DEVOLUCION IVA	2782,74	2011	12	RES_0001930	RES	2782,74
RUC_00159	41407	GRAM_002169	PICHINCHA	26	DEVOLUCION IVA	410,69	2012	9	RES_0001931	RES	410,69
RUC_00159	41407	GRAM_002170	PICHINCHA	26	DEVOLUCION IVA	734,47	2012	11	RES_0001932	RES	734,46
RUC_00265	41407	GRAM_002171	PICHINCHA	26	DEVOLUCION IVA	2319,96	2012	2	RES_0001933	RES	2319,96
RUC_00264	41407	GRAM_002172	DRONA SANTIA	26	DEVOLUCION IVA	914,08	2012	6			
RUC_00264	41407	GRAM_002173	DRONA SANTIA	26	DEVOLUCION IVA	770,98	2012	7			
RUC_00215	41408	GRAM_002174	AZUAY	26	DEVOLUCION IVA	1703,95	2012	1			
RUC_00241	41409	GRAM_002175	LOJA	26	DEVOLUCION IVA	14199,41	2012	4	RES_0001934	RES	14199,41
RUC_00275	41409	GRAM_002176	TUNGURAHUA	26	DEVOLUCION IVA	38,94	2012	2	RES_0001935	RES	38,94
RUC_00275	41409	GRAM_002177	TUNGURAHUA	26	DEVOLUCION IVA	45	2012	3	RES_0001936	RES	45
RUC_00182	41409	GRAM_002178	PASTAZA	26	DEVOLUCION IVA	2353,06	2012	7	RES_0001937	RES	2353,05
RUC_00081	41409	GRAM_002179	SUCUMBIO	26	DEVOLUCION IVA	2084,68	2012	1	RES_0001938	RES	2084,68
RUC_00045	41409	GRAM_002180	AZUAY	26	DEVOLUCION IVA	6	2012	9	RES_0001939	RES	6
RUC_00045	41409	GRAM_002181	AZUAY	26	DEVOLUCION IVA	830,75	2012	10	RES_0001940	RES	830,75
RUC_00254	41409	GRAM_002182	COTOPAXI	26	DEVOLUCION IVA	7881,29	2012	8	RES_0001941	RES	7881,29
RUC_00008	41410	GRAM_002183	AZUAY	26	DEVOLUCION IVA	1255,27	2012	7	RES_0001942	RES	1255,26
RUC_00008	41410	GRAM_002184	AZUAY	26	DEVOLUCION IVA	1849,56	2012	8	RES_0001943	RES	1849,56
RUC_00107	41410	GRAM_002185	LOJA	26	DEVOLUCION IVA	645,08	2012	12	RES_0001944	RES	645,07
RUC_00276	41410	GRAM_002186	PICHINCHA	26	DEVOLUCION IVA	5894,69	2011	12			
RUC_00251	41410	GRAM_002187	TUNGURAHUA	26	DEVOLUCION IVA	206,53	2012	9	RES_0001945	RES	206,53
RUC_00271	41411	GRAM_002188	LOJA	26	DEVOLUCION IVA	2149,77	2012	1	RES_0001946	RES	2149,77
RUC_00271	41411	GRAM_002189	LOJA	26	DEVOLUCION IVA	265,8	2012	2	RES_0001947	RES	265,8
RUC_00271	41411	GRAM_002190	LOJA	26	DEVOLUCION IVA	93,14	2012	3	RES_0001948	RES	93,14
RUC_00092	41411	GRAM_002191	LOJA	26	DEVOLUCION IVA	532,66	2010	6	RES_0001949	RES	466,41
RUC_00092	41411	GRAM_002192	LOJA	26	DEVOLUCION IVA	10604,1	2011	7	RES_0001950	RES	10572,03
RUC_00216	41411	GRAM_002193	PASTAZA	26	DEVOLUCION IVA	3489,83	2012	11	RES_0001951	RES	3489,83
RUC_00166	41411	GRAM_002194	MANABI	26	DEVOLUCION IVA	148,8	2012	10			
RUC_00166	41411	GRAM_002195	MANABI	26	DEVOLUCION IVA	710,52	2012	11			
RUC_00157	41411	GRAM_002196	AZUAY	26	DEVOLUCION IVA	5132,24	2011	9	RES_0001952	RES	5132,24
RUC_00157	41411	GRAM_002197	AZUAY	26	DEVOLUCION IVA	2608,3	2012	12	RES_0001953	RES	2608,3
RUC_00127	41411	GRAM_002198	ESMERALDAS	26	DEVOLUCION IVA	15534,43	2012	11	RES_0001954	RES	15534,43
RUC_00164	41411	GRAM_002199	LOJA	26	DEVOLUCION IVA	14,28	2012	10	RES_0001955	RES	14,28
RUC_00108	41411	GRAM_002200	PICHINCHA	26	DEVOLUCION IVA	481,79	2012	11	RES_0001956	RES	481,78
RUC_00108	41411	GRAM_002201	PICHINCHA	26	DEVOLUCION IVA	5159,97	2012	12	RES_0001957	RES	5159,97
RUC_00255	41411	GRAM_002202	LOJA	26	DEVOLUCION IVA	886,12	2012	5	RES_0001958	RES	886,11
RUC_00255	41411	GRAM_002203	LOJA	26	DEVOLUCION IVA	2046,16	2012	6	RES_0001959	RES	2046,16
RUC_00222	41411	GRAM_002204	PICHINCHA	26	DEVOLUCION IVA	7205,13	2012	12	RES_0001960	RES	7205,12
RUC_00055	41414	GRAM_002205	NAPO	26	DEVOLUCION IVA	49,92	2012	8	RES_0001961	RES	49,92
RUC_00006	41414	GRAM_002206	ORELLANA	26	DEVOLUCION IVA	1280,78	2012	10	RES_0001962	RES	1280,78
RUC_00241	41414	GRAM_002207	LOJA	26	DEVOLUCION IVA	4338,39	2012	3	RES_0001963	RES	4338,37
RUC_00277	41414	GRAM_002208	AZUAY	26	DEVOLUCION IVA	602,25	2012	8	RES_0001964	RES	602,24
RUC_00018	41414	GRAM_002209	AZUAY	26	DEVOLUCION IVA	4433,6	2012	12	RES_0001965	RES	4433,59
RUC_00154	41414	GRAM_002210	LOJA	26	DEVOLUCION IVA	394,89	2011	5			
RUC_00154	41414	GRAM_002211	LOJA	26	DEVOLUCION IVA	119,01	2011	6			
RUC_00002	41414	GRAM_002212	AZUAY	26	DEVOLUCION IVA	3894,54	2012	6	RES_0001966	RES	3894,54
RUC_00002	41414	GRAM_002213	AZUAY	26	DEVOLUCION IVA	41,02	2012	8	RES_0001967	RES	41,02
RUC_00172	41414	GRAM_002214	PICHINCHA	26	DEVOLUCION IVA	223,95	2012	1	RES_0001968	RES	223,95
RUC_00172	41414	GRAM_002215	PICHINCHA	26	DEVOLUCION IVA	756,06	2012	10	RES_0001969	RES	696,86
RUC_00122	41414	GRAM_002216	AZUAY	26	DEVOLUCION IVA	416,55	2011	5	RES_0001970	RES	416,54
RUC_00155	41414	GRAM_002217	AZUAY	26	DEVOLUCION IVA	910,57	2012	12	RES_0001971	RES	910,57
RUC_00146	41414	GRAM_002218	AZUAY	26	DEVOLUCION IVA	314,91	2012	11	RES_0001972	RES	314,91
RUC_00146	41414	GRAM_002219	AZUAY	26	DEVOLUCION IVA	2196,39	2012	12	RES_0001973	RES	2196,39
RUC_00026	41414	GRAM_002220	PICHINCHA	26	DEVOLUCION IVA	2057,27	2012	4	RES_0001974	RES	1957,95
RUC_00090	41414	GRAM_002221	PASTAZA	26	DEVOLUCION IVA	811,63	2012	5	RES_0001975	RES	811,63
RUC_00152	41414	GRAM_002222	AZUAY	26	DEVOLUCION IVA	1158,69	2012	7	RES_0001976	RES	1158,69
RUC_00083	41414	GRAM_002223	DRONA SANTIA	26	DEVOLUCION IVA	3482,1	2012	11			
RUC_00153	41414	GRAM_002224	NAPO	26	DEVOLUCION IVA	628,13	2012	9	RES_0001977	RES	628,12
RUC_00269	41414	GRAM_002225	AZUAY	26	DEVOLUCION IVA	716,02	2012	5	RES_0001978	RES	716,02
RUC_00223	41414	GRAM_002226	LOJA	26	DEVOLUCION IVA	2430,11	2012	9	RES_0001979	RES	2430,11
RUC_00228	41415	GRAM_002227	COTOPAXI	26	DEVOLUCION IVA	3581,62	2011	12			
RUC_00256	41415	GRAM_002228	IMBABURA	26	DEVOLUCION IVA	298,47	2012	2	RES_0001980	RES	298,47
RUC_00173	41416	GRAM_002229	MANABI	26	DEVOLUCION IVA	3866,62	2011	4	RES_0001981	RES	3866,6
RUC_00173	41416	GRAM_002230	MANABI	26	DEVOLUCION IVA	1074,31	2011	9	RES_0001982	RES	1074,31
RUC_00224	41416	GRAM_002231	COTOPAXI	26	DEVOLUCION IVA	258,7	2010	6	RES_0001983	RES	258,7
RUC_00124	41416	GRAM_002232	COTOPAXI	26	DEVOLUCION IVA	554,6	2012	3	RES_0001984	RES	554,6
RUC_00198	41416	GRAM_002233	SUCUMBIO	26	DEVOLUCION IVA	14,17	2012	7	RES_0001985	RES	14,17
RUC_00262	41416	GRAM_002234	PICHINCHA	26	DEVOLUCION IVA	2349,91	2012	5	RES_0001986	RES	2349,91
RUC_00168	41416	GRAM_002235	MANABI	26	DEVOLUCION IVA	2241,38	2012	1			
RUC_00168	41416	GRAM_002236	MANABI	26	DEVOLUCION IVA	437,41	2012	4	RES_0001987	RES	437,39
RUC_00270	41417	GRAM_002237	TUNGURAHUA	26	DEVOLUCION IVA	2325,42	2012	6	RES_0001988	RES	2325,42
RUC_00270	41417	GRAM_002238	TUNGURAHUA	26	DEVOLUCION IVA	175,45	2012	8	RES_0001989	RES	175,45
RUC_00270	41417	GRAM_002239	TUNGURAHUA	26	DEVOLUCION IVA	4386,22	2012	9	RES_0001990	RES	4368,21
RUC_00047	41417	GRAM_002240	MANABI	26	DEVOLUCION IVA	29,64	2012	4	RES_0001991	RES	29,63
RUC_00047	41417	GRAM_002241	MANABI	26	DEVOLUCION IVA	44,64	2012	5	RES_0001992	RES	44,64
RUC_00216	41417	GRAM_002242	PASTAZA	26	DEVOLUCION IVA	1643,72	2012	6	RES_0001993	RES	1643,72

Figura 70: Base de datos proporcionada por el SRI.

(continúa)

ID RUC	Fecha Ingreso	ID TRAMITE	Descripcion Es Resuelto	Codigo Clase	Nombre Clase Tramite	Monto Solicitado	Anio Fiscal	Mes Fiscal	ID_RES	Tipo de contestación	Monto Devuelto
RUC_00220	41417	GRAM_002243	MANABI	26	DEVOLUCION IVA	2019,06	2012	1	RES_0001994	RES	2019,06
RUC_00220	41417	GRAM_002244	MANABI	26	DEVOLUCION IVA	106,93	2012	4	RES_0001995	RES	106,93
RUC_00199	41417	GRAM_002245	PICHINCHA	26	DEVOLUCION IVA	2628,12	2012	6	RES_0001996	RES	2628,12
RUC_00236	41417	GRAM_002246	PICHINCHA	26	DEVOLUCION IVA	8045,74	2012	10	RES_0001997	RES	8045,73
RUC_00232	41417	GRAM_002247	PICHINCHA	26	DEVOLUCION IVA	256,81	2012	6	RES_0001998	RES	214,81
RUC_00134	41421	GRAM_002248	CAÑAR	26	DEVOLUCION IVA	62,6	2012	9	RES_0001999	RES	62,6
RUC_00210	41421	GRAM_002249	CAÑAR	26	DEVOLUCION IVA	97,44	2012	3	RES_0002000	RES	97,44
RUC_00207	41421	GRAM_002250	PICHINCHA	26	DEVOLUCION IVA	2623,14	2012	1	RES_0002001	RES	2623,14
RUC_00265	41421	GRAM_002251	PICHINCHA	26	DEVOLUCION IVA	2481,92	2012	3			
RUC_00265	41421	GRAM_002252	PICHINCHA	26	DEVOLUCION IVA	846,47	2012	4	RES_0002002	RES	846,47
RUC_00203	41421	GRAM_002253	IMBABURA	26	DEVOLUCION IVA	438,38	2012	9	RES_0002003	RES	438,38
RUC_00245	41422	GRAM_002255	COTOPAXI	26	DEVOLUCION IVA	443,46	2011	5	RES_0002004	RES	443,37
RUC_00278	41422	GRAM_002256	PASTAZA	26	DEVOLUCION IVA	1038,49	2011	9	RES_0002005	RES	1022,89
RUC_00278	41422	GRAM_002257	PASTAZA	26	DEVOLUCION IVA	900,98	2011	10	RES_0002006	RES	900,98
RUC_00278	41422	GRAM_002258	PASTAZA	26	DEVOLUCION IVA	468,38	2011	11	RES_0002007	RES	468,38
RUC_00278	41422	GRAM_002259	PASTAZA	26	DEVOLUCION IVA	834,18	2011	12	RES_0002008	RES	834,16
RUC_00118	41423	GRAM_002260	TUNGURAHUA	26	DEVOLUCION IVA	1200,2	2012	4	RES_0002009	RES	1200,2
RUC_00204	41425	GRAM_002261	PICHINCHA	26	DEVOLUCION IVA	538,52	2010	1	RES_0002010	RES	414,78
RUC_00279	41425	GRAM_002262	GUAYAS	26	DEVOLUCION IVA	69,19	2010	2	RES_0002011	RES	69,19
RUC_00279	41425	GRAM_002263	GUAYAS	26	DEVOLUCION IVA	176,48	2010	7	RES_0002012	RES	176,48
RUC_00279	41425	GRAM_002264	GUAYAS	26	DEVOLUCION IVA	913,91	2011	3	RES_0002013	RES	913,91
RUC_00279	41425	GRAM_002265	GUAYAS	26	DEVOLUCION IVA	449,03	2011	4	RES_0002014	RES	435,62
RUC_00279	41425	GRAM_002266	GUAYAS	26	DEVOLUCION IVA	295,08	2011	9	RES_0002015	RES	295,08
RUC_00279	41425	GRAM_002267	GUAYAS	26	DEVOLUCION IVA	4953,48	2011	12	RES_0002016	RES	4953,45
RUC_00129	41425	GRAM_002268	SUCUMBOS	26	DEVOLUCION IVA	270,44	2012	7	RES_0002017	RES	270,44
RUC_00256	41425	GRAM_002269	IMBABURA	26	DEVOLUCION IVA	675,98	2012	3	RES_0002018	RES	675,98
RUC_00270	41428	GRAM_002270	TUNGURAHUA	26	DEVOLUCION IVA	1100,64	2012	12	RES_0002019	RES	1100,64
RUC_00270	41428	GRAM_002271	TUNGURAHUA	26	DEVOLUCION IVA	1856,48	2013	1	RES_0002020	RES	1856,48
RUC_00280	41428	GRAM_002272	PICHINCHA	26	DEVOLUCION IVA	2844,66	2012	11	RES_0002021	RES	2836,26
RUC_00275	41428	GRAM_002273	TUNGURAHUA	26	DEVOLUCION IVA	68,61	2012	4	RES_0002022	RES	68,61
RUC_00275	41428	GRAM_002274	TUNGURAHUA	26	DEVOLUCION IVA	21,88	2012	6	RES_0002023	RES	21,88
RUC_00138	41428	GRAM_002275	AZUAY	26	DEVOLUCION IVA	35884,6	2012	12	RES_0002024	RES	35884,59
RUC_00229	41428	GRAM_002276	CHIMBORAZO	26	DEVOLUCION IVA	441,28	2011	5	RES_0002025	RES	441,28
RUC_00229	41428	GRAM_002277	CHIMBORAZO	26	DEVOLUCION IVA	0,77	2012	1	RES_0002026	RES	0,77
RUC_00229	41428	GRAM_002278	CHIMBORAZO	26	DEVOLUCION IVA	368,6	2012	12	RES_0002027	RES	368,6
RUC_00213	41428	GRAM_002279	NAPO	26	DEVOLUCION IVA	2184,41	2012	7	RES_0002028	RES	2184,41
RUC_00153	41428	GRAM_002280	NAPO	26	DEVOLUCION IVA	8953,54	2012	12	RES_0002029	RES	8953,54
RUC_00225	41428	GRAM_002281	MANABI	26	DEVOLUCION IVA	24	2012	3	RES_0002030	RES	24
RUC_00225	41428	GRAM_002282	MANABI	26	DEVOLUCION IVA	24	2012	7	RES_0002031	RES	24
RUC_00188	41428	GRAM_002283	RONA SANTIAGO	26	DEVOLUCION IVA	699,93	2012	11			
RUC_00188	41428	GRAM_002284	RONA SANTIAGO	26	DEVOLUCION IVA	197,25	2012	12			
RUC_00264	41428	GRAM_002285	RONA SANTIAGO	26	DEVOLUCION IVA	282,68	2012	8			
RUC_00264	41428	GRAM_002286	RONA SANTIAGO	26	DEVOLUCION IVA	2356,34	2012	9			
RUC_00264	41428	GRAM_002287	RONA SANTIAGO	26	DEVOLUCION IVA	752,57	2012	10			
RUC_00266	41428	GRAM_002288	LOJA	26	DEVOLUCION IVA	118,98	2012	7	RES_0002032	RES	118,98
RUC_00266	41428	GRAM_002289	LOJA	26	DEVOLUCION IVA	3768,83	2012	8	RES_0002033	RES	3279,82
RUC_00160	41429	GRAM_002290	AZUAY	26	DEVOLUCION IVA	236,44	2012	3	RES_0002034	RES	236,44
RUC_00160	41429	GRAM_002291	AZUAY	26	DEVOLUCION IVA	298,98	2012	4	RES_0002035	RES	298,98
RUC_00237	41429	GRAM_002292	MANABI	26	DEVOLUCION IVA	1174,44	2012	3			
RUC_00278	41429	GRAM_002293	PASTAZA	26	DEVOLUCION IVA	881	2012	1	RES_0002036	RES	831,11
RUC_00278	41429	GRAM_002294	PASTAZA	26	DEVOLUCION IVA	833,02	2012	2	RES_0002037	RES	833,02
RUC_00278	41429	GRAM_002295	PASTAZA	26	DEVOLUCION IVA	541,33	2012	3	RES_0002038	RES	541,32
RUC_00278	41429	GRAM_002296	PASTAZA	26	DEVOLUCION IVA	1313,21	2012	4	RES_0002039	RES	945,71
RUC_00278	41429	GRAM_002297	PASTAZA	26	DEVOLUCION IVA	836,34	2012	5	RES_0002040	RES	836,34
RUC_00278	41429	GRAM_002298	PASTAZA	26	DEVOLUCION IVA	180,25	2012	6	RES_0002041	RES	180,24
RUC_00255	41429	GRAM_002299	LOJA	26	DEVOLUCION IVA	915,77	2012	7	RES_0002042	RES	915,77
RUC_00255	41429	GRAM_002300	LOJA	26	DEVOLUCION IVA	73,01	2012	9	RES_0002043	RES	73,01
RUC_00197	41430	GRAM_002301	AZUAY	26	DEVOLUCION IVA	16,02	2011	3	RES_0002044	RES	16,02
RUC_00197	41430	GRAM_002302	AZUAY	26	DEVOLUCION IVA	40,53	2011	4	RES_0002045	RES	40,52
RUC_00200	41430	GRAM_002303	LOJA	26	DEVOLUCION IVA	586,87	2012	4	RES_0002046	RES	586,87
RUC_00200	41430	GRAM_002304	LOJA	26	DEVOLUCION IVA	776,27	2012	5	RES_0002047	RES	776,26
RUC_00281	41430	GRAM_002305	BOLIVAR	26	DEVOLUCION IVA	512,88	2011	12	RES_0002048	RES	512,87
RUC_00281	41430	GRAM_002306	BOLIVAR	26	DEVOLUCION IVA	1185,24	2012	8	RES_0002049	RES	1185,24
RUC_00263	41430	GRAM_002307	RONA SANTIAGO	26	DEVOLUCION IVA	713,65	2012	1			
RUC_00263	41430	GRAM_002308	RONA SANTIAGO	26	DEVOLUCION IVA	878,4	2012	4			
RUC_00203	41430	GRAM_002309	IMBABURA	26	DEVOLUCION IVA	4135,6	2012	12	RES_0002050	RES	4135,6
RUC_00219	41431	GRAM_002310	AZUAY	26	DEVOLUCION IVA	5221,38	2012	1	RES_0002051	RES	5221,38
RUC_00219	41431	GRAM_002311	AZUAY	26	DEVOLUCION IVA	2087,95	2012	2	RES_0002052	RES	2087,95
RUC_00055	41431	GRAM_002312	NAPO	26	DEVOLUCION IVA	241,14	2012	9	RES_0002053	RES	241,14
RUC_00241	41431	GRAM_002313	LOJA	26	DEVOLUCION IVA	1143,57	2012	6	RES_0002054	RES	1143,56
RUC_00277	41431	GRAM_002314	AZUAY	26	DEVOLUCION IVA	6348,36	2012	9	RES_0002055	RES	6348,36
RUC_00079	41431	GRAM_002315	RONA SANTIAGO	26	DEVOLUCION IVA	1,67	2012	9			
RUC_00079	41431	GRAM_002316	RONA SANTIAGO	26	DEVOLUCION IVA	2081,03	2012	10			
RUC_00097	41431	GRAM_002317	EL ORO	26	DEVOLUCION IVA	571,08	2012	7	RES_0002056	RES	571,08
RUC_00097	41431	GRAM_002318	EL ORO	26	DEVOLUCION IVA	2160,74	2012	8	RES_0002057	RES	2160,74
RUC_00097	41431	GRAM_002319	EL ORO	26	DEVOLUCION IVA	1057,2	2012	9	RES_0002058	RES	1057,2
RUC_00097	41431	GRAM_002320	EL ORO	26	DEVOLUCION IVA	83,81	2012	10	RES_0002059	RES	83,81
RUC_00161	41431	GRAM_002321	AZUAY	26	DEVOLUCION IVA	600,55	2012	12	RES_0002060	RES	600,54
RUC_00234	41431	GRAM_002322	LOJA	26	DEVOLUCION IVA	993,79	2012	8	RES_0002061	RES	993,79
RUC_00236	41431	GRAM_002323	PICHINCHA	26	DEVOLUCION IVA	26,24	2012	11	RES_0002062	RES	26,24
RUC_00165	41431	GRAM_002324	COTOPAXI	26	DEVOLUCION IVA	3149,55	2012	12	RES_0002063	RES	3149,55
RUC_00052	41432	GRAM_002325	ORELLANA	26	DEVOLUCION IVA	105,51	2012	6	RES_0002064	RES	105,51
RUC_00282	41432	GRAM_002326	BOLIVAR	26	DEVOLUCION IVA	2904,47	2012	5	RES_0002065	RES	2904,47
RUC_00282	41432	GRAM_002327	BOLIVAR	26	DEVOLUCION IVA	2013,58	2012	6	RES_0002066	RES	2013,58

Figura 70: Base de datos proporcionada por el SRI.

(continúa)

ID RUC	Fecha Ingreso	ID TRAMITE	Descripcion Es Resuelto	Codigo Clase	Nombre Clase Tramite	Monto Solicitado	Anio Fiscal	Mes Fiscal	ID_RES	Tipo de contestación	Monto Devuelto
RUC_00151	41432	GRAM_002328	PICHINCHA	26	DEVOLUCION IVA	3804,75	2012	12	RES_0002067	RES	3799,32
RUC_00280	41435	GRAM_002329	PICHINCHA	26	DEVOLUCION IVA	4232,77	2011	12	RES_0002068	RES	4232,77
RUC_00280	41435	GRAM_002330	PICHINCHA	26	DEVOLUCION IVA	2488,87	2012	4	RES_0002069	RES	2440,87
RUC_00271	41435	GRAM_002331	LOJA	26	DEVOLUCION IVA	2850,67	2012	4	RES_0002070	RES	2850,67
RUC_00271	41435	GRAM_002332	LOJA	26	DEVOLUCION IVA	939,08	2012	5	RES_0002071	RES	939,08
RUC_00271	41435	GRAM_002333	LOJA	26	DEVOLUCION IVA	1107,9	2012	6	RES_0002072	RES	1107,9
RUC_00192	41435	GRAM_002334	MINGO DE LOS	26	DEVOLUCION IVA	1652,67	2012	3	RES_0002073	RES	1652,67
RUC_00283	41435	GRAM_002335	LOJA	26	DEVOLUCION IVA	5475,04	2012	12	RES_0002074	RES	5475,04
RUC_00267	41436	GRAM_002336	SUCUMBOS	26	DEVOLUCION IVA	5956,31	2012	2			
RUC_00224	41436	GRAM_002337	COTOPAXI	26	DEVOLUCION IVA	32,48	2012	3	RES_0002075	RES	32,48
RUC_00216	41436	GRAM_002338	PASTAZA	26	DEVOLUCION IVA	8568,5	2012	9	RES_0002076	RES	8568,49
RUC_00034	41436	GRAM_002339	TUNGURAHUA	26	DEVOLUCION IVA	40,19	2013	1	RES_0002077	RES	40,18
RUC_00034	41436	GRAM_002340	TUNGURAHUA	26	DEVOLUCION IVA	463,82	2013	2	RES_0002078	RES	463,82
RUC_00049	41436	GRAM_002341	TUNGURAHUA	26	DEVOLUCION IVA	1230,81	2012	12	RES_0002079	RES	1230,81
RUC_00090	41436	GRAM_002342	PASTAZA	26	DEVOLUCION IVA	753,99	2012	6	RES_0002080	RES	753,99
RUC_00198	41436	GRAM_002343	SUCUMBOS	26	DEVOLUCION IVA	164,82	2012	8	RES_0002081	RES	164,82
RUC_00232	41436	GRAM_002344	PICHINCHA	26	DEVOLUCION IVA	473,1	2012	7	RES_0002082	RES	421,4
RUC_00284	41436	GRAM_002345	CAÑAR	26	DEVOLUCION IVA	165,75	2012	1	RES_0002083	RES	165,74
RUC_00284	41436	GRAM_002346	CAÑAR	26	DEVOLUCION IVA	656,52	2012	2	RES_0002084	RES	656,52
RUC_00285	41437	GRAM_002347	LOJA	26	DEVOLUCION IVA	832,29	2012	7	RES_0002085	RES	832,29
RUC_00277	41437	GRAM_002348	AZUAY	26	DEVOLUCION IVA	1852,3	2012	10	RES_0002086	RES	1852,3
RUC_00286	41437	GRAM_002349	NAPO	26	DEVOLUCION IVA	2,59	2012	1	RES_0002087	RES	2,59
RUC_00214	41437	GRAM_002350	PICHINCHA	26	DEVOLUCION IVA	981,97	2012	10	RES_0002088	RES	936,22
RUC_00276	41437	GRAM_002351	PICHINCHA	26	DEVOLUCION IVA	987,9	2012	1	RES_0002089	RES	987,9
RUC_00287	41437	GRAM_002352	LOJA	26	DEVOLUCION IVA	593,06	2011	12	RES_0002090	RES	593,06
RUC_00287	41437	GRAM_002353	LOJA	26	DEVOLUCION IVA	4129,27	2012	3	RES_0002091	RES	4129,27
RUC_00288	41437	GRAM_002354	MINGO DE LOS	26	DEVOLUCION IVA	177,1	2011	12	RES_0002092	RES	177,1
RUC_00204	41438	GRAM_002355	PICHINCHA	26	DEVOLUCION IVA	956,39	2010	10	RES_0002093	RES	857,32
RUC_00108	41438	GRAM_002356	PICHINCHA	26	DEVOLUCION IVA	4831,78	2012	9	RES_0002094	RES	4831,77
RUC_00262	41438	GRAM_002357	PICHINCHA	26	DEVOLUCION IVA	1570,98	2012	2	RES_0002095	RES	1570,98
RUC_00283	41438	GRAM_002358	LOJA	26	DEVOLUCION IVA	2041,73	2012	11	RES_0002096	RES	2041,72
RUC_00006	41439	GRAM_002359	ORELLANA	26	DEVOLUCION IVA	4780,6	2012	7	RES_0002097	RES	4780,57
RUC_00109	41439	GRAM_002360	AZUAY	26	DEVOLUCION IVA	496,26	2012	3	RES_0002098	RES	496,24
RUC_00109	41439	GRAM_002361	AZUAY	26	DEVOLUCION IVA	202,94	2012	9	RES_0002099	RES	202,94
RUC_00236	41439	GRAM_002362	PICHINCHA	26	DEVOLUCION IVA	2612,82	2011	12	RES_0002100	RES	2612,81
RUC_00236	41439	GRAM_002363	PICHINCHA	26	DEVOLUCION IVA	464,6	2012	12	RES_0002101	RES	464,59
RUC_00289	41439	GRAM_002364	MANABI	26	DEVOLUCION IVA	32,8	2012	1			
RUC_00289	41439	GRAM_002365	MANABI	26	DEVOLUCION IVA	57,51	2012	2	RES_0002102	RES	57,51
RUC_00220	41442	GRAM_002366	MANABI	26	DEVOLUCION IVA	1646,05	2012	7			
RUC_00002	41442	GRAM_002367	AZUAY	26	DEVOLUCION IVA	1995,87	2012	7	RES_0002103	RES	1995,87
RUC_00002	41442	GRAM_002368	AZUAY	26	DEVOLUCION IVA	37,57	2012	9	RES_0002104	RES	37,57
RUC_00166	41442	GRAM_002369	MANABI	26	DEVOLUCION IVA	6141,29	2012	12			
RUC_00195	41442	GRAM_002370	MINGO DE LOS	26	DEVOLUCION IVA	5525,44	2012	5	RES_0002105	RES	5525,44
RUC_00278	41442	GRAM_002371	PASTAZA	26	DEVOLUCION IVA	708,93	2012	7	RES_0002106	RES	708,93
RUC_00278	41442	GRAM_002372	PASTAZA	26	DEVOLUCION IVA	944,91	2012	8	RES_0002107	RES	902,91
RUC_00214	41442	GRAM_002373	PICHINCHA	26	DEVOLUCION IVA	2224,81	2012	11			
RUC_00262	41442	GRAM_002374	PICHINCHA	26	DEVOLUCION IVA	514,15	2012	12	RES_0002108	RES	514,15
RUC_00101	41442	GRAM_002375	EL ORO	26	DEVOLUCION IVA	17,69	2012	3	RES_0002109	RES	17,69
RUC_00101	41442	GRAM_002376	EL ORO	26	DEVOLUCION IVA	44,5	2012	4	RES_0002110	RES	44,5
RUC_00101	41442	GRAM_002377	EL ORO	26	DEVOLUCION IVA	698,91	2012	5	RES_0002111	RES	698,91
RUC_00133	41443	GRAM_002378	ESMERALDAS	26	DEVOLUCION IVA	697,27	2011	7	RES_0002112	RES	697,27
RUC_00133	41443	GRAM_002379	ESMERALDAS	26	DEVOLUCION IVA	859,86	2012	2	RES_0002113	RES	859,86
RUC_00123	41443	GRAM_002380	AZUAY	26	DEVOLUCION IVA	1639,69	2011	6	RES_0002114	RES	1639,69
RUC_00123	41443	GRAM_002381	AZUAY	26	DEVOLUCION IVA	4096,85	2011	7	RES_0002115	RES	4096,84
RUC_00147	41443	GRAM_002382	AZUAY	26	DEVOLUCION IVA	3156,21	2011	7			
RUC_00147	41443	GRAM_002383	AZUAY	26	DEVOLUCION IVA	2246,07	2011	9	RES_0002116	RES	2246,07
RUC_00078	41443	GRAM_002384	IMBABURA	26	DEVOLUCION IVA	1683,31	2012	8	RES_0002117	RES	1678,51
RUC_00234	41443	GRAM_002385	LOJA	26	DEVOLUCION IVA	751,99	2012	9	RES_0002118	RES	751,99
RUC_00222	41443	GRAM_002386	PICHINCHA	26	DEVOLUCION IVA	542,47	2012	9			
RUC_00280	41444	GRAM_002387	PICHINCHA	26	DEVOLUCION IVA	1811,81	2012	5	RES_0002119	RES	1798,43
RUC_00279	41444	GRAM_002388	GUAYAS	26	DEVOLUCION IVA	7879,29	2011	11	RES_0002120	RES	7879,28
RUC_00290	41444	GRAM_002389	GUAYAS	26	DEVOLUCION IVA	12,86	2010	3	RES_0002121	RES	12,86
RUC_00290	41444	GRAM_002390	GUAYAS	26	DEVOLUCION IVA	520,56	2010	4	RES_0002122	RES	520,56
RUC_00290	41444	GRAM_002391	GUAYAS	26	DEVOLUCION IVA	69,75	2010	5	RES_0002123	RES	69,75
RUC_00290	41444	GRAM_002392	GUAYAS	26	DEVOLUCION IVA	48,21	2010	6	RES_0002124	RES	48,21
RUC_00290	41444	GRAM_002393	GUAYAS	26	DEVOLUCION IVA	8905,8	2011	11	RES_0002125	RES	8905,8
RUC_00290	41444	GRAM_002394	GUAYAS	26	DEVOLUCION IVA	4671,7	2011	12	RES_0002126	RES	4671,7
RUC_00257	41444	GRAM_002395	TUNGURAHUA	26	DEVOLUCION IVA	28,66	2011	4	RES_0002127	RES	28,65
RUC_00257	41444	GRAM_002396	TUNGURAHUA	26	DEVOLUCION IVA	21,43	2011	8	RES_0002128	RES	21,43
RUC_00121	41444	GRAM_002397	AZUAY	26	DEVOLUCION IVA	187,8	2011	7	RES_0002129	RES	187,8
RUC_00121	41444	GRAM_002398	AZUAY	26	DEVOLUCION IVA	247,5	2011	8	RES_0002130	RES	247,5
RUC_00155	41444	GRAM_002399	AZUAY	26	DEVOLUCION IVA	166,7	2011	5	RES_0002131	RES	154,69
RUC_00155	41444	GRAM_002400	AZUAY	26	DEVOLUCION IVA	156,89	2011	6	RES_0002132	RES	156,89
RUC_00136	41444	GRAM_002401	CAÑAR	26	DEVOLUCION IVA	5617,15	2012	12			
RUC_00251	41444	GRAM_002402	TUNGURAHUA	26	DEVOLUCION IVA	638,71	2012	8	RES_0002133	RES	638,71
RUC_00116	41445	GRAM_002403	AZUAY	26	DEVOLUCION IVA	1353,37	2011	5	RES_0002134	RES	1353,37
RUC_00116	41445	GRAM_002404	AZUAY	26	DEVOLUCION IVA	2801,6	2011	6	RES_0002135	RES	2801,6
RUC_00291	41445	GRAM_002405	AZUAY	26	DEVOLUCION IVA	2894,03	2011	9			
RUC_00291	41445	GRAM_002406	AZUAY	26	DEVOLUCION IVA	3547,21	2012	10	RES_0002136	RES	3547,21
RUC_00008	41445	GRAM_002407	AZUAY	26	DEVOLUCION IVA	948,36	2012	9	RES_0002137	RES	948,36
RUC_00008	41445	GRAM_002408	AZUAY	26	DEVOLUCION IVA	2202,28	2012	10	RES_0002138	RES	2202,28
RUC_00122	41445	GRAM_002409	AZUAY	26	DEVOLUCION IVA	72,46	2011	6	RES_0002139	RES	72,46
RUC_00122	41445	GRAM_002410	AZUAY	26	DEVOLUCION IVA	462,68	2012	12	RES_0002140	RES	462,67
RUC_00146	41445	GRAM_002411	AZUAY	26	DEVOLUCION IVA	45,29	2011	5			

Figura 70: Base de datos proporcionada por el SRI.

(continúa)

ID RUC	Fecha Ingreso	ID TRAMITE	Descripcion Es Resuelto	Codigo Clase	Nombre Clase Tramite	Monto Solicitado	Anio Fiscal	Mes Fiscal	ID_RES	Tipo de contestación	Monto Devuelto
RUC_00146	41445	GRAM_002412	AZUAY	26	DEVOLUCION IVA	1239,6	2011	6			
RUC_00156	41445	GRAM_002413	AZUAY	26	DEVOLUCION IVA	443,27	2011	5	RES_0002141	RES	443,26
RUC_00156	41445	GRAM_002414	AZUAY	26	DEVOLUCION IVA	2125,34	2011	6	RES_0002142	RES	2125,33
RUC_00117	41445	GRAM_002415	AZUAY	26	DEVOLUCION IVA	346,86	2011	6	RES_0002143	RES	346,85
RUC_00117	41445	GRAM_002416	AZUAY	26	DEVOLUCION IVA	233,39	2011	7			
RUC_00158	41445	GRAM_002417	AZUAY	26	DEVOLUCION IVA	195,32	2012	11	RES_0002144	RES	75,32
RUC_00158	41445	GRAM_002418	AZUAY	26	DEVOLUCION IVA	1534,79	2012	12	RES_0002145	RES	1534,78
RUC_00054	41445	GRAM_002419	TUNGURAHUA	26	DEVOLUCION IVA	248,95	2012	12	RES_0002146	RES	248,95
RUC_00045	41445	GRAM_002420	AZUAY	26	DEVOLUCION IVA	199,5	2012	11	RES_0002147	RES	199,5
RUC_00269	41445	GRAM_002421	AZUAY	26	DEVOLUCION IVA	1544,39	2012	4	RES_0002148	RES	1544,39
RUC_00187	41446	GRAM_002422	PICHINCHA	26	DEVOLUCION IVA	4700,38	2012	8	RES_0002149	RES	4700,38
RUC_00224	41446	GRAM_002423	COTOPAXI	26	DEVOLUCION IVA	1049,5	2012	4	RES_0002150	RES	1049,5
RUC_00211	41446	GRAM_002424	PICHINCHA	26	DEVOLUCION IVA	1741,48	2012	12	RES_0002151	RES	1741,48
RUC_00268	41446	GRAM_002425	WINGO DE LOS	26	DEVOLUCION IVA	4095,9	2012	1	RES_0002152	RES	4095,9
RUC_00232	41446	GRAM_002426	PICHINCHA	26	DEVOLUCION IVA	859,36	2012	8			
RUC_00021	41449	GRAM_002427	SUCUMBIO	26	DEVOLUCION IVA	495,12	2011	2			
RUC_00267	41449	GRAM_002428	SUCUMBIO	26	DEVOLUCION IVA	5956,31	2013	2			
RUC_00081	41449	GRAM_002429	SUCUMBIO	26	DEVOLUCION IVA	3416,83	2012	12			
RUC_00028	41449	GRAM_002430	BOLIVAR	26	DEVOLUCION IVA	185,1	2013	1	RES_0002153	RES	185,1
RUC_00028	41449	GRAM_002431	BOLIVAR	26	DEVOLUCION IVA	2736,31	2013	2	RES_0002154	RES	2736,31
RUC_00285	41450	GRAM_002432	LOJA	26	DEVOLUCION IVA	2308,64	2012	1	RES_0002155	RES	2308,64
RUC_00141	41450	GRAM_002433	BOLIVAR	26	DEVOLUCION IVA	99,11	2013	1	RES_0002156	RES	99,11
RUC_00141	41450	GRAM_002434	BOLIVAR	26	DEVOLUCION IVA	2948,64	2013	3	RES_0002157	RES	2948,64
RUC_00270	41450	GRAM_002435	TUNGURAHUA	26	DEVOLUCION IVA	52,21	2012	2	RES_0002158	RES	52,2
RUC_00270	41450	GRAM_002436	TUNGURAHUA	26	DEVOLUCION IVA	2586,76	2012	4	RES_0002159	RES	2586,76
RUC_00010	41450	GRAM_002437	BOLIVAR	26	DEVOLUCION IVA	1116,22	2012	11	RES_0002160	RES	1116,22
RUC_00010	41450	GRAM_002438	BOLIVAR	26	DEVOLUCION IVA	3277,41	2012	12	RES_0002161	RES	3277,4
RUC_00087	41450	GRAM_002439	ORELLANA	26	DEVOLUCION IVA	2905,85	2012	11	RES_0002162	RES	2905,85
RUC_00087	41450	GRAM_002440	ORELLANA	26	DEVOLUCION IVA	4736,08	2012	12	RES_0002163	RES	4736,08
RUC_00292	41450	GRAM_002441	SUCUMBIO	26	DEVOLUCION IVA	1678,39	2011	12	RES_0002164	RES	1678,38
RUC_00241	41451	GRAM_002442	LOJA	26	DEVOLUCION IVA	433,84	2012	5	RES_0002165	RES	433,83
RUC_00037	41451	GRAM_002443	TUNGURAHUA	26	DEVOLUCION IVA	66,37	2013	1	RES_0002166	RES	66,37
RUC_00037	41451	GRAM_002444	TUNGURAHUA	26	DEVOLUCION IVA	14,77	2013	2	RES_0002167	RES	14,77
RUC_00129	41451	GRAM_002445	SUCUMBIO	26	DEVOLUCION IVA	9633,29	2012	10	RES_0002168	RES	9633,29
RUC_00198	41451	GRAM_002446	SUCUMBIO	26	DEVOLUCION IVA	638,35	2012	9	RES_0002169	RES	638,34
RUC_00293	41451	GRAM_002447	ESMERALDAS	26	DEVOLUCION IVA	15300,87	2011	12	RES_0002170	RES	15300,87
RUC_00203	41451	GRAM_002448	IMBABURA	26	DEVOLUCION IVA	378,45	2012	7	RES_0002171	RES	378,45
RUC_00182	41452	GRAM_002449	PASTAZA	26	DEVOLUCION IVA	2093,31	2012	1	RES_0002172	RES	2093,31
RUC_00278	41452	GRAM_002450	PASTAZA	26	DEVOLUCION IVA	421,56	2012	9	RES_0002173	RES	421,56
RUC_00278	41452	GRAM_002451	PASTAZA	26	DEVOLUCION IVA	3190,86	2012	10	RES_0002174	RES	3190,86
RUC_00278	41452	GRAM_002452	PASTAZA	26	DEVOLUCION IVA	480,21	2012	11	RES_0002175	RES	480,2
RUC_00278	41452	GRAM_002453	PASTAZA	26	DEVOLUCION IVA	1264,54	2012	12	RES_0002176	RES	1264,54
RUC_00040	41452	GRAM_002454	TUNGURAHUA	26	DEVOLUCION IVA	2338,22	2012	12	RES_0002177	RES	2338,22
RUC_00049	41452	GRAM_002455	TUNGURAHUA	26	DEVOLUCION IVA	702,86	2013	2	RES_0002178	RES	702,86
RUC_00202	41452	GRAM_002456	LOJA	26	DEVOLUCION IVA	1993,68	2012	6	RES_0002179	RES	1993,67
RUC_00202	41452	GRAM_002457	LOJA	26	DEVOLUCION IVA	79,37	2012	7	RES_0002180	RES	79,37
RUC_00181	41452	GRAM_002458	TUNGURAHUA	26	DEVOLUCION IVA	136,97	2013	1	RES_0002181	RES	136,97
RUC_00149	41453	GRAM_002459	LOJA	26	DEVOLUCION IVA	7332,73	2011	12	RES_0002182	RES	7283,74
RUC_00149	41453	GRAM_002460	LOJA	26	DEVOLUCION IVA	1656,56	2012	8	RES_0002183	RES	1656,56
RUC_00024	41453	GRAM_002461	PICHINCHA	26	DEVOLUCION IVA	1103,18	2013	2	RES_0002184	RES	1103,17
RUC_00134	41453	GRAM_002462	CAÑAR	26	DEVOLUCION IVA	3001,58	2012	12	RES_0002185	RES	3001,58
RUC_00267	41456	GRAM_002463	SUCUMBIO	26	DEVOLUCION IVA	5956,32	2012	2	RES_0002186	RES	5956,31
RUC_00092	41456	GRAM_002464	LOJA	26	DEVOLUCION IVA	837,47	2011	4	RES_0002187	RES	837,45
RUC_00092	41456	GRAM_002465	LOJA	26	DEVOLUCION IVA	1982,76	2012	10	RES_0002188	RES	1982,76
RUC_00171	41456	GRAM_002466	CHIMBORAZO	26	DEVOLUCION IVA	342,82	2011	12	RES_0002189	RES	342,82
RUC_00216	41456	GRAM_002467	PASTAZA	26	DEVOLUCION IVA	6402,57	2012	12	RES_0002190	RES	6402,57
RUC_00229	41456	GRAM_002468	CHIMBORAZO	26	DEVOLUCION IVA	6,95	2012	2	RES_0002191	RES	6,95
RUC_00229	41456	GRAM_002469	CHIMBORAZO	26	DEVOLUCION IVA	0,86	2012	3	RES_0002192	RES	0,86
RUC_00229	41456	GRAM_002470	CHIMBORAZO	26	DEVOLUCION IVA	19,97	2012	4	RES_0002193	RES	19,97
RUC_00229	41456	GRAM_002471	CHIMBORAZO	26	DEVOLUCION IVA	24,74	2012	5	RES_0002194	RES	24,74
RUC_00294	41456	GRAM_002472	CARCHI	26	DEVOLUCION IVA	1107,23	2011	12	RES_0002195	RES	1107,23
RUC_00255	41456	GRAM_002473	LOJA	26	DEVOLUCION IVA	701,44	2012	8	RES_0002196	RES	701,44
RUC_00255	41456	GRAM_002474	LOJA	26	DEVOLUCION IVA	420,95	2012	10	RES_0002197	RES	420,95
RUC_00286	41457	GRAM_002475	NAPO	26	DEVOLUCION IVA	5,72	2012	2	RES_0002198	RES	5,72
RUC_00213	41457	GRAM_002476	NAPO	26	DEVOLUCION IVA	5214,41	2012	8	RES_0002199	RES	5214,41
RUC_00111	41457	GRAM_002477	EL ORO	26	DEVOLUCION IVA	1657,68	2012	11	RES_0002200	RES	1657,68
RUC_00111	41457	GRAM_002478	EL ORO	26	DEVOLUCION IVA	1190,64	2012	12	RES_0002201	RES	1190,64
RUC_00240	41457	GRAM_002479	ORELLANA	26	DEVOLUCION IVA	25,68	2012	1	RES_0002202	RES	25,67
RUC_00295	41457	GRAM_002480	BOLIVAR	26	DEVOLUCION IVA	1824,18	2011	12			
RUC_00295	41457	GRAM_002481	BOLIVAR	26	DEVOLUCION IVA	9805,19	2012	1	RES_0002203	RES	9805,19
RUC_00296	41457	GRAM_002482	IMBABURA	26	DEVOLUCION IVA	5394,08	2011	12	RES_0002204	RES	5394,08
RUC_00153	41457	GRAM_002483	NAPO	26	DEVOLUCION IVA	898,25	2012	10	RES_0002205	RES	898,25
RUC_00297	41457	GRAM_002484	CAÑAR	26	DEVOLUCION IVA	1258,28	2012	1	RES_0002206	RES	721,28
RUC_00297	41457	GRAM_002485	CAÑAR	26	DEVOLUCION IVA	624	2012	1	RES_0002207	RES	624
RUC_00066	41458	GRAM_002486	AZUAY	26	DEVOLUCION IVA	2368,56	2012	11	RES_0002208	RES	2368,56
RUC_00066	41458	GRAM_002487	AZUAY	26	DEVOLUCION IVA	3290,8	2012	12	RES_0002209	RES	3290,78
RUC_00245	41458	GRAM_002488	COTOPAXI	26	DEVOLUCION IVA	28,3	2011	6	RES_0002210	RES	28,3
RUC_00049	41458	GRAM_002489	TUNGURAHUA	26	DEVOLUCION IVA	239,8	2013	1	RES_0002211	RES	239,79
RUC_00054	41458	GRAM_002490	TUNGURAHUA	26	DEVOLUCION IVA	11963,32	2013	2	RES_0002212	RES	11963,31
RUC_00240	41458	GRAM_002491	ORELLANA	26	DEVOLUCION IVA	472,33	2012	4	RES_0002213	RES	472,32
RUC_00298	41458	GRAM_002492	TUNGURAHUA	26	DEVOLUCION IVA	379,41	2011	12			
RUC_00298	41458	GRAM_002493	TUNGURAHUA	26	DEVOLUCION IVA	28,64	2012	1			
RUC_00204	41459	GRAM_002494	PICHINCHA	26	DEVOLUCION IVA	893,97	2010	12	RES_0002214	RES	837,95
RUC_00204	41459	GRAM_002495	PICHINCHA	26	DEVOLUCION IVA	1301,2	2011	8	RES_0002215	RES	1301,19

Figura 70: Base de datos proporcionada por el SRI.

(continúa)

ID RUC	Fecha Ingreso	ID TRAMITE	Descripcion Es Resuelto	Codigo Clase	Nombre Clase Tramite	Monto Solicitado	Anio Fiscal	Mes Fiscal	ID_RES	Tipo de contestación	Monto Devuelto
RUC_00285	41459	GRAM_002496	LOJA	26	DEVOLUCION IVA	5852,49	2011	12	RES_0002216	RES	5815,24
RUC_00148	41459	GRAM_002497	LOJA	26	DEVOLUCION IVA	1,59	2012	1	RES_0002217	RES	1,59
RUC_00198	41459	GRAM_002498	SUCUMBIO	26	DEVOLUCION IVA	374,67	2012	10	RES_0002218	RES	374,66
RUC_00115	41460	GRAM_002499	IMBABURA	26	DEVOLUCION IVA	358,09	2012	11	RES_0002219	RES	358,08
RUC_00256	41460	GRAM_002500	IMBABURA	26	DEVOLUCION IVA	1140,71	2012	4	RES_0002220	RES	1113,23
RUC_00083	41460	GRAM_002501	ORONA SANTIAGO	26	DEVOLUCION IVA	2228,68	2012	12			
RUC_00271	41463	GRAM_002502	LOJA	26	DEVOLUCION IVA	1543,33	2012	7	RES_0002221	RES	1543,33
RUC_00271	41463	GRAM_002503	LOJA	26	DEVOLUCION IVA	1158,96	2012	8	RES_0002222	RES	1158,96
RUC_00256	41463	GRAM_002504	IMBABURA	26	DEVOLUCION IVA	439,94	2012	5	RES_0002223	RES	439,94
RUC_00222	41463	GRAM_002505	PICHINCHA	26	DEVOLUCION IVA	1884,76	2011	12	RES_0002224	RES	1884,76
RUC_00222	41463	GRAM_002506	PICHINCHA	26	DEVOLUCION IVA	655,48	2012	1	RES_0002225	RES	595,17
RUC_00055	41464	GRAM_002507	NAPO	26	DEVOLUCION IVA	227,96	2012	10	RES_0002226	RES	208,66
RUC_00270	41464	GRAM_002508	TUNGURAHUA	26	DEVOLUCION IVA	57,22	2012	5	RES_0002227	RES	56,39
RUC_00270	41464	GRAM_002509	TUNGURAHUA	26	DEVOLUCION IVA	81,97	2012	7	RES_0002228	RES	81,96
RUC_00197	41465	GRAM_002510	AZUAY	26	DEVOLUCION IVA	8513,22	2011	7	RES_0002229	RES	8513,21
RUC_00197	41465	GRAM_002511	AZUAY	26	DEVOLUCION IVA	205,28	2011	8	RES_0002230	RES	205,28
RUC_00141	41465	GRAM_002512	BOLIVAR	26	DEVOLUCION IVA	2493,13	2013	2	RES_0002231	RES	2493,13
RUC_00141	41465	GRAM_002513	BOLIVAR	26	DEVOLUCION IVA	169,13	2013	4	RES_0002232	RES	169,13
RUC_00105	41465	GRAM_002514	SUCUMBIO	26	DEVOLUCION IVA	1330,2	2012	4	RES_0002233	RES	1330,2
RUC_00133	41465	GRAM_002515	ESMERALDAS	26	DEVOLUCION IVA	1717,14	2012	6	RES_0002234	RES	1717,14
RUC_00133	41465	GRAM_002516	ESMERALDAS	26	DEVOLUCION IVA	2917,59	2013	1	RES_0002235	RES	2917,59
RUC_00028	41465	GRAM_002517	BOLIVAR	26	DEVOLUCION IVA	1549,34	2013	3	RES_0002236	RES	1549,34
RUC_00028	41465	GRAM_002518	BOLIVAR	26	DEVOLUCION IVA	67,73	2013	4	RES_0002237	RES	67,72
RUC_00091	41465	GRAM_002519	ORONA SANTIAGO	26	DEVOLUCION IVA	9640,38	2012	10			
RUC_00299	41465	GRAM_002520	PICHINCHA	26	DEVOLUCION IVA	10012,72	2011	12	RES_0002238	RES	10012,71
RUC_00021	41466	GRAM_002521	SUCUMBIO	26	DEVOLUCION IVA	3528,83	2012	3			
RUC_00285	41466	GRAM_002522	LOJA	26	DEVOLUCION IVA	1102,81	2012	2	RES_0002239	RES	1102,81
RUC_00224	41466	GRAM_002523	COTOPAXI	26	DEVOLUCION IVA	1359,01	2012	5	RES_0002240	RES	1358,99
RUC_00010	41466	GRAM_002524	BOLIVAR	26	DEVOLUCION IVA	1731,36	2012	1	RES_0002241	RES	1731,36
RUC_00010	41466	GRAM_002525	BOLIVAR	26	DEVOLUCION IVA	3562,33	2012	4	RES_0002242	RES	3562,33
RUC_00065	41466	GRAM_002526	PASTAZA	26	DEVOLUCION IVA	1270,82	2012	2	RES_0002243	RES	1270,82
RUC_00232	41466	GRAM_002527	PICHINCHA	26	DEVOLUCION IVA	767,93	2012	9	RES_0002244	RES	85,37
RUC_00144	41467	GRAM_002528	ORONA SANTIAGO	26	DEVOLUCION IVA	127,74	2012	3			
RUC_00237	41467	GRAM_002529	MANABI	26	DEVOLUCION IVA	727,91	2012	6			
RUC_00025	41467	GRAM_002530	EL ORO	26	DEVOLUCION IVA	13,26	2012	7	RES_0002245	RES	13,26
RUC_00025	41467	GRAM_002531	EL ORO	26	DEVOLUCION IVA	401,71	2012	10	RES_0002246	RES	401,71
RUC_00077	41467	GRAM_002532	EL ORO	26	DEVOLUCION IVA	2956,93	2012	9	RES_0002247	RES	2956,93
RUC_00077	41467	GRAM_002533	EL ORO	26	DEVOLUCION IVA	69,32	2012	10	RES_0002248	RES	69,32
RUC_00268	41467	GRAM_002534	MINGO DE LOS	26	DEVOLUCION IVA	6827,31	2012	2	RES_0002249	RES	6827,31
RUC_00283	41467	GRAM_002535	LOJA	26	DEVOLUCION IVA	229,41	2012	9	RES_0002250	RES	229,41
RUC_00283	41467	GRAM_002536	LOJA	26	DEVOLUCION IVA	130,41	2012	10	RES_0002251	RES	130,41
RUC_00260	41467	GRAM_002537	AZUAY	26	DEVOLUCION IVA	4152,99	2012	6	RES_0002252	RES	4152,99
RUC_00260	41467	GRAM_002538	AZUAY	26	DEVOLUCION IVA	1405,47	2012	8	RES_0002253	RES	1405,47
RUC_00188	41467	GRAM_002539	ORONA SANTIAGO	26	DEVOLUCION IVA	4978,04	2013	1			
RUC_00188	41467	GRAM_002540	ORONA SANTIAGO	26	DEVOLUCION IVA	662,1	2013	2			
RUC_00195	41470	GRAM_002541	MINGO DE LOS	26	DEVOLUCION IVA	1448,82	2012	6	RES_0002254	RES	1448,81
RUC_00024	41470	GRAM_002542	PICHINCHA	26	DEVOLUCION IVA	308,82	2013	1	RES_0002255	RES	308,82
RUC_00151	41470	GRAM_002543	PICHINCHA	26	DEVOLUCION IVA	3936,16	2013	1	RES_0002256	RES	3936,16
RUC_00210	41470	GRAM_002544	CAÑAR	26	DEVOLUCION IVA	1995,01	2012	5	RES_0002257	RES	1995,01
RUC_00210	41470	GRAM_002545	CAÑAR	26	DEVOLUCION IVA	1761,2	2012	6	RES_0002258	RES	1761,2
RUC_00288	41470	GRAM_002546	MINGO DE LOS	26	DEVOLUCION IVA	37,21	2012	1	RES_0002259	RES	37,2
RUC_00300	41470	GRAM_002547	IMBABURA	26	DEVOLUCION IVA	353,74	2011	12	RES_0002260	RES	353,74
RUC_00184	41471	GRAM_002548	EL ORO	26	DEVOLUCION IVA	6,42	2012	2	RES_0002261	RES	6,42
RUC_00184	41471	GRAM_002549	EL ORO	26	DEVOLUCION IVA	124,07	2012	3	RES_0002262	RES	124,07
RUC_00184	41471	GRAM_002550	EL ORO	26	DEVOLUCION IVA	118,48	2012	4	RES_0002263	RES	118,48
RUC_00184	41471	GRAM_002551	EL ORO	26	DEVOLUCION IVA	532,2	2012	7	RES_0002264	RES	532,2
RUC_00275	41471	GRAM_002552	TUNGURAHUA	26	DEVOLUCION IVA	210,59	2010	2	RES_0002265	RES	210,59
RUC_00275	41471	GRAM_002553	TUNGURAHUA	26	DEVOLUCION IVA	135,99	2011	12	RES_0002266	RES	135,98
RUC_00081	41471	GRAM_002554	SUCUMBIO	26	DEVOLUCION IVA	8397,68	2012	3	RES_0002267	RES	8397,67
RUC_00214	41471	GRAM_002555	PICHINCHA	26	DEVOLUCION IVA	2224,81	2012	11	RES_0002268	RES	2224,81
RUC_00263	41471	GRAM_002556	ORONA SANTIAGO	26	DEVOLUCION IVA	52,93	2012	10			
RUC_00027	41472	GRAM_002557	BOLIVAR	26	DEVOLUCION IVA	168,32	2011	3	RES_0002269	RES	168,32
RUC_00121	41472	GRAM_002558	AZUAY	26	DEVOLUCION IVA	77,52	2011	9	RES_0002270	RES	77,52
RUC_00121	41472	GRAM_002559	AZUAY	26	DEVOLUCION IVA	4798,9	2011	10	RES_0002271	RES	4798,9
RUC_00001	41472	GRAM_002560	BOLIVAR	26	DEVOLUCION IVA	2499,28	2013	2	RES_0002272	RES	2499,28
RUC_00001	41472	GRAM_002561	BOLIVAR	26	DEVOLUCION IVA	142,79	2013	3	RES_0002273	RES	142,79
RUC_00192	41472	GRAM_002562	MINGO DE LOS	26	DEVOLUCION IVA	4947,32	2012	4	RES_0002274	RES	4947,32
RUC_00034	41472	GRAM_002563	TUNGURAHUA	26	DEVOLUCION IVA	76,23	2013	3	RES_0002275	RES	76,23
RUC_00034	41472	GRAM_002564	TUNGURAHUA	26	DEVOLUCION IVA	1185,81	2013	4	RES_0002276	RES	1185,81
RUC_00037	41472	GRAM_002565	TUNGURAHUA	26	DEVOLUCION IVA	261,51	2013	3	RES_0002277	RES	261,51
RUC_00037	41472	GRAM_002566	TUNGURAHUA	26	DEVOLUCION IVA	565,41	2013	4	RES_0002278	RES	565,41
RUC_00040	41472	GRAM_002567	TUNGURAHUA	26	DEVOLUCION IVA	1398,54	2013	1	RES_0002279	RES	1398,54
RUC_00040	41472	GRAM_002568	TUNGURAHUA	26	DEVOLUCION IVA	301,04	2013	2	RES_0002280	RES	301,04
RUC_00054	41472	GRAM_002569	TUNGURAHUA	26	DEVOLUCION IVA	909,79	2013	3	RES_0002281	RES	909,79
RUC_00054	41472	GRAM_002570	TUNGURAHUA	26	DEVOLUCION IVA	2005	2013	4	RES_0002282	RES	2005
RUC_00142	41472	GRAM_002571	EL ORO	26	DEVOLUCION IVA	607,97	2012	10	RES_0002283	RES	607,97
RUC_00142	41472	GRAM_002572	EL ORO	26	DEVOLUCION IVA	191,15	2012	11	RES_0002284	RES	191,15
RUC_00142	41472	GRAM_002573	EL ORO	26	DEVOLUCION IVA	260,61	2012	12	RES_0002285	RES	260,6
RUC_00120	41473	GRAM_002574	AZUAY	26	DEVOLUCION IVA	815,94	2011	8	RES_0002286	RES	815,94
RUC_00120	41473	GRAM_002575	AZUAY	26	DEVOLUCION IVA	1202,29	2011	9	RES_0002287	RES	1202,29
RUC_00286	41473	GRAM_002576	NAPO	26	DEVOLUCION IVA	4163,8	2012	6	RES_0002288	RES	4163,8
RUC_00067	41473	GRAM_002577	IMBABURA	26	DEVOLUCION IVA	144,77	2013	2	RES_0002289	RES	144,77
RUC_00088	41473	GRAM_002578	LOJA	26	DEVOLUCION IVA	1601,78	2012	8	RES_0002290	RES	1601,78
RUC_00136	41473	GRAM_002579	CAÑAR	26	DEVOLUCION IVA	556,8	2012	2	RES_0002291	RES	556,8

Figura 70: Base de datos proporcionada por el SRI.

(continúa)

ID RUC	Fecha Ingreso	ID TRAMITE	Descripcion Es Resuelto	Codigo Clase	Nombre Clase Tramite	Monto Solicitado	Anio Fiscal	Mes Fiscal	ID_RES	Tipo de contestación	Monto Devuelto
RUC_00152	41473	GRAM_002580	AZUAY	26	DEVOLUCION IVA	1158,69	2012	7			
RUC_00240	41473	GRAM_002581	ORELLANA	26	DEVOLUCION IVA	4084,44	2012	3	RES_0002292	RES	4027,34
RUC_00153	41473	GRAM_002582	NAPO	26	DEVOLUCION IVA	996,28	2012	11	RES_0002293	RES	996,28
RUC_00263	41473	GRAM_002583	DRONA SANTIAGO	26	DEVOLUCION IVA	22,8	2012	8			
RUC_00170	41473	GRAM_002584	GUAYAS	26	DEVOLUCION IVA	473,99	2012	11	RES_0002294	RES	473,99
RUC_00277	41474	GRAM_002585	AZUAY	26	DEVOLUCION IVA	905,29	2012	6	RES_0002295	RES	905,27
RUC_00277	41474	GRAM_002586	AZUAY	26	DEVOLUCION IVA	740,02	2012	7	RES_0002296	RES	737,96
RUC_00224	41474	GRAM_002587	COTOPAXI	26	DEVOLUCION IVA	173,15	2012	7	RES_0002297	RES	173,15
RUC_00291	41474	GRAM_002588	AZUAY	26	DEVOLUCION IVA	2570,76	2011	6			
RUC_00122	41474	GRAM_002589	AZUAY	26	DEVOLUCION IVA	28,7	2011	7	RES_0002298	RES	28,7
RUC_00122	41474	GRAM_002590	AZUAY	26	DEVOLUCION IVA	47,18	2011	8	RES_0002299	RES	47,18
RUC_00156	41474	GRAM_002591	AZUAY	26	DEVOLUCION IVA	381,79	2011	7	RES_0002300	RES	381,78
RUC_00156	41474	GRAM_002592	AZUAY	26	DEVOLUCION IVA	223,19	2011	8	RES_0002301	RES	223,19
RUC_00222	41474	GRAM_002593	PICHINCHA	26	DEVOLUCION IVA	704,18	2012	3	RES_0002302	RES	704,18
RUC_00280	41477	GRAM_002594	PICHINCHA	26	DEVOLUCION IVA	402,66	2010	1			
RUC_00280	41477	GRAM_002595	PICHINCHA	26	DEVOLUCION IVA	377,49	2010	4	RES_0002303	RES	289,05
RUC_00291	41477	GRAM_002596	AZUAY	26	DEVOLUCION IVA	2680,45	2011	11	RES_0002304	RES	2680,45
RUC_00241	41478	GRAM_002597	LOJA	26	DEVOLUCION IVA	2785,87	2012	6			
RUC_00241	41478	GRAM_002598	LOJA	26	DEVOLUCION IVA	2578,58	2012	8	RES_0002305	RES	2578,58
RUC_00049	41478	GRAM_002599	TUNGURAHUA	26	DEVOLUCION IVA	112,11	2013	3	RES_0002306	RES	112,11
RUC_00234	41478	GRAM_002600	LOJA	26	DEVOLUCION IVA	1021,84	2012	10	RES_0002307	RES	1021,84
RUC_00234	41478	GRAM_002601	LOJA	26	DEVOLUCION IVA	1898,35	2012	11	RES_0002308	RES	1898,35
RUC_00104	41479	GRAM_002602	IMBABURA	26	DEVOLUCION IVA	1830,92	2012	12	RES_0002309	RES	1830,91
RUC_00296	41479	GRAM_002603	IMBABURA	26	DEVOLUCION IVA	1061,79	2012	1	RES_0002310	RES	1061,79
RUC_00204	41480	GRAM_002604	PICHINCHA	26	DEVOLUCION IVA	541,46	2012	1	RES_0002311	RES	541,45
RUC_00204	41480	GRAM_002605	PICHINCHA	26	DEVOLUCION IVA	950,61	2012	2	RES_0002312	RES	950,61
RUC_00187	41480	GRAM_002606	PICHINCHA	26	DEVOLUCION IVA	1798,09	2012	4	RES_0002313	RES	1796,27
RUC_00006	41480	GRAM_002607	ORELLANA	26	DEVOLUCION IVA	866,22	2012	12	RES_0002314	RES	866,22
RUC_00076	41481	GRAM_002608	LOJA	26	DEVOLUCION IVA	1446,25	2012	3	RES_0002315	RES	1446,25
RUC_00076	41481	GRAM_002609	LOJA	26	DEVOLUCION IVA	1450,61	2012	11	RES_0002316	RES	1450,61
RUC_00023	41481	GRAM_002610	MANABI	26	DEVOLUCION IVA	38,4	2013	2	RES_0002317	RES	38,4
RUC_00203	41481	GRAM_002611	IMBABURA	26	DEVOLUCION IVA	378,45	2012	7			
RUC_00067	41484	GRAM_002612	IMBABURA	26	DEVOLUCION IVA	685,78	2013	3	RES_0002318	RES	685,78
RUC_00107	41484	GRAM_002613	LOJA	26	DEVOLUCION IVA	2238,89	2013	1	RES_0002319	RES	2238,88
RUC_00107	41484	GRAM_002614	LOJA	26	DEVOLUCION IVA	61,71	2013	2	RES_0002320	RES	61,71
RUC_00180	41484	GRAM_002615	PASTAZA	26	DEVOLUCION IVA	267,87	2012	6	RES_0002321	RES	267,87
RUC_00301	41485	GRAM_002616	TUNGURAHUA	26	DEVOLUCION IVA	745,4	2011	12	RES_0002322	RES	745,4
RUC_00301	41485	GRAM_002617	TUNGURAHUA	26	DEVOLUCION IVA	140,08	2012	1	RES_0002323	RES	140,08
RUC_00118	41485	GRAM_002618	TUNGURAHUA	26	DEVOLUCION IVA	1499,47	2012	7	RES_0002324	RES	1499,4
RUC_00065	41486	GRAM_002619	PASTAZA	26	DEVOLUCION IVA	814,12	2012	7	RES_0002325	RES	814,11
RUC_00229	41487	GRAM_002620	CHIMBORAZO	26	DEVOLUCION IVA	14,75	2012	6	RES_0002326	RES	14,74
RUC_00206	41487	GRAM_002621	IMBABURA	26	DEVOLUCION IVA	9923,95	2013	2	RES_0002327	RES	9923,95
RUC_00170	41487	GRAM_002622	GUAYAS	26	DEVOLUCION IVA	1085,85	2012	3	RES_0002328	RES	1085,85
RUC_00170	41487	GRAM_002623	GUAYAS	26	DEVOLUCION IVA	200	2012	4	RES_0002329	RES	200
RUC_00170	41487	GRAM_002624	GUAYAS	26	DEVOLUCION IVA	308,69	2012	6	RES_0002330	RES	308,69
RUC_00170	41487	GRAM_002625	GUAYAS	26	DEVOLUCION IVA	2849,4	2012	9	RES_0002331	RES	2849,39
RUC_00170	41487	GRAM_002626	GUAYAS	26	DEVOLUCION IVA	857,63	2012	10	RES_0002332	RES	857,62
RUC_00170	41487	GRAM_002627	GUAYAS	26	DEVOLUCION IVA	936,31	2012	12	RES_0002333	RES	936,3
RUC_00171	41488	GRAM_002628	CHIMBORAZO	26	DEVOLUCION IVA	136,69	2013	1	RES_0002334	RES	136,69
RUC_00171	41488	GRAM_002629	CHIMBORAZO	26	DEVOLUCION IVA	14,08	2013	2	RES_0002335	RES	14,07
RUC_00023	41488	GRAM_002630	MANABI	26	DEVOLUCION IVA	966,78	2013	3	RES_0002336	RES	966,78
RUC_00023	41488	GRAM_002631	MANABI	26	DEVOLUCION IVA	8569,78	2013	5	RES_0002337	RES	8569,78
RUC_00001	41491	GRAM_002632	BOLIVAR	26	DEVOLUCION IVA	277,39	2013	4	RES_0002338	RES	277,39
RUC_00078	41491	GRAM_002633	IMBABURA	26	DEVOLUCION IVA	1181,53	2012	7	RES_0002339	RES	1176,73
RUC_00204	41492	GRAM_002634	PICHINCHA	26	DEVOLUCION IVA	626,26	2012	3	RES_0002340	RES	626,26
RUC_00204	41492	GRAM_002635	PICHINCHA	26	DEVOLUCION IVA	2566,86	2012	4	RES_0002341	RES	2566,86
RUC_00141	41492	GRAM_002636	BOLIVAR	26	DEVOLUCION IVA	304,19	2013	5	RES_0002342	RES	304,19
RUC_00302	41492	GRAM_002637	GUAYAS	26	DEVOLUCION IVA	360,72	2011	5	RES_0002343	RES	360,72
RUC_00302	41492	GRAM_002638	GUAYAS	26	DEVOLUCION IVA	28,8	2011	6	RES_0002344	RES	28,8
RUC_00302	41492	GRAM_002639	GUAYAS	26	DEVOLUCION IVA	107,53	2011	7	RES_0002345	RES	107,53
RUC_00302	41492	GRAM_002640	GUAYAS	26	DEVOLUCION IVA	1009,79	2011	9	RES_0002346	RES	1009,79
RUC_00302	41492	GRAM_002641	GUAYAS	26	DEVOLUCION IVA	203,06	2011	10	RES_0002347	RES	203,06
RUC_00302	41492	GRAM_002642	GUAYAS	26	DEVOLUCION IVA	244,8	2011	11	RES_0002348	RES	244,8
RUC_00133	41492	GRAM_002643	ESMERALDAS	26	DEVOLUCION IVA	511,36	2012	8	RES_0002349	RES	511,35
RUC_00133	41492	GRAM_002644	ESMERALDAS	26	DEVOLUCION IVA	599,02	2012	10	RES_0002350	RES	596,82
RUC_00278	41492	GRAM_002645	PASTAZA	26	DEVOLUCION IVA	1403,26	2013	2	RES_0002351	RES	1403,26
RUC_00278	41492	GRAM_002646	PASTAZA	26	DEVOLUCION IVA	634,56	2013	3	RES_0002352	RES	634,56
RUC_00278	41492	GRAM_002647	PASTAZA	26	DEVOLUCION IVA	459,38	2013	5	RES_0002353	RES	459,38
RUC_00090	41492	GRAM_002648	PASTAZA	26	DEVOLUCION IVA	6067,24	2012	8	RES_0002354	RES	6067,24
RUC_00199	41492	GRAM_002649	PICHINCHA	26	DEVOLUCION IVA	538,36	2012	12	RES_0002355	RES	538,36
RUC_00214	41492	GRAM_002650	PICHINCHA	26	DEVOLUCION IVA	868,86	2012	12	RES_0002356	RES	868,86
RUC_00262	41492	GRAM_002651	PICHINCHA	26	DEVOLUCION IVA	767,62	2011	12	RES_0002357	RES	767,62
RUC_00055	41493	GRAM_002652	NAPO	26	DEVOLUCION IVA	492,33	2012	11	RES_0002358	RES	492,33
RUC_00270	41493	GRAM_002653	TUNGURAHUA	26	DEVOLUCION IVA	758,14	2010	3	RES_0002359	RES	758,14
RUC_00270	41493	GRAM_002654	TUNGURAHUA	26	DEVOLUCION IVA	1328,91	2010	4			
RUC_00286	41493	GRAM_002655	NAPO	26	DEVOLUCION IVA	1110,4	2012	8	RES_0002360	RES	1110,4
RUC_00213	41493	GRAM_002656	NAPO	26	DEVOLUCION IVA	4046,78	2011	8	RES_0002361	RES	4046,78
RUC_00278	41493	GRAM_002657	PASTAZA	26	DEVOLUCION IVA	306,92	2013	4	RES_0002362	RES	306,92
RUC_00278	41493	GRAM_002658	PASTAZA	26	DEVOLUCION IVA	960,26	2013	6	RES_0002363	RES	960,26
RUC_00086	41493	GRAM_002659	EL ORO	26	DEVOLUCION IVA	1541,66	2012	10	RES_0002364	RES	1541,66
RUC_00086	41493	GRAM_002660	EL ORO	26	DEVOLUCION IVA	1605,74	2012	11	RES_0002365	RES	1605,74
RUC_00086	41493	GRAM_002661	EL ORO	26	DEVOLUCION IVA	815,31	2012	12	RES_0002366	RES	815,31
RUC_00111	41493	GRAM_002662	EL ORO	26	DEVOLUCION IVA	299,22	2013	1	RES_0002367	RES	299,22
RUC_00111	41493	GRAM_002663	EL ORO	26	DEVOLUCION IVA	304,95	2013	2	RES_0002368	RES	304,95

Figura 70: Base de datos proporcionada por el SRI.

(continúa)

ID RUC	Fecha Ingreso	ID TRAMITE	Descripcion Es Resuelto	Codigo Clase	Nombre Clase Tramite	Monto Solicitado	Anio Fiscal	Mes Fiscal	ID_RES	Tipo de contestación	Monto Devuelto
RUC_00281	41493	GRAM_002664	BOLIVAR	26	DEVOLUCION IVA	107,41	2012	3	RES_0002369	RES	107,4
RUC_00281	41493	GRAM_002665	BOLIVAR	26	DEVOLUCION IVA	188,67	2012	4	RES_0002370	RES	188,67
RUC_00303	41493	GRAM_002666	NAPO	26	DEVOLUCION IVA	1733,09	2012	3	RES_0002371	RES	1733,09
RUC_00203	41493	GRAM_002667	IMBABURA	26	DEVOLUCION IVA	37,86	2012	8	RES_0002372	RES	37,86
RUC_00224	41494	GRAM_002668	COTOPAXI	26	DEVOLUCION IVA	75,23	2012	8	RES_0002373	RES	75,23
RUC_00245	41494	GRAM_002669	COTOPAXI	26	DEVOLUCION IVA	566,81	2011	7	RES_0002374	RES	566,81
RUC_00039	41494	GRAM_002670	PICHINCHA	26	DEVOLUCION IVA	1195,59	2013	2	RES_0002375	RES	1195,59
RUC_00104	41494	GRAM_002671	IMBABURA	26	DEVOLUCION IVA	3835,36	2013	2	RES_0002376	RES	3835,35
RUC_00296	41494	GRAM_002672	IMBABURA	26	DEVOLUCION IVA	633,61	2012	2	RES_0002377	RES	633,6
RUC_00222	41494	GRAM_002673	PICHINCHA	26	DEVOLUCION IVA	452,3	2012	2			
RUC_00304	41494	GRAM_002674	EL ORO	26	DEVOLUCION IVA	2021,5	2011	12	RES_0002378	RES	2021,48
RUC_00304	41494	GRAM_002675	EL ORO	26	DEVOLUCION IVA	2516,37	2012	1	RES_0002379	RES	2516,37
RUC_00304	41494	GRAM_002676	EL ORO	26	DEVOLUCION IVA	339,75	2012	2	RES_0002380	RES	339,75
RUC_00271	41495	GRAM_002677	LOJA	26	DEVOLUCION IVA	6,37	2012	10	RES_0002381	RES	6,37
RUC_00271	41495	GRAM_002678	LOJA	26	DEVOLUCION IVA	1994,13	2012	12	RES_0002382	RES	1994,13
RUC_00216	41495	GRAM_002679	PASTAZA	26	DEVOLUCION IVA	788,4	2012	5	RES_0002383	RES	788,4
RUC_00024	41495	GRAM_002680	PICHINCHA	26	DEVOLUCION IVA	6220,77	2013	3	RES_0002384	RES	6220,77
RUC_00115	41495	GRAM_002681	IMBABURA	26	DEVOLUCION IVA	258,12	2012	10	RES_0002385	RES	258,12
RUC_00240	41495	GRAM_002682	ORELLANA	26	DEVOLUCION IVA	170,42	2012	2	RES_0002386	RES	170,42
RUC_00223	41495	GRAM_002683	LOJA	26	DEVOLUCION IVA	3767,17	2012	8	RES_0002387	RES	3683,17
RUC_00223	41495	GRAM_002684	LOJA	26	DEVOLUCION IVA	2963,33	2012	10	RES_0002388	RES	2963,33
RUC_00132	41495	GRAM_002685	ORELLANA	26	DEVOLUCION IVA	19187,98	2012	12	RES_0002389	RES	19187,98
RUC_00189	41498	GRAM_002686	CAÑAR	26	DEVOLUCION IVA	805,25	2012	1	RES_0002390	RES	805,25
RUC_00189	41498	GRAM_002687	CAÑAR	26	DEVOLUCION IVA	341,44	2012	2	RES_0002391	RES	340,54
RUC_00285	41498	GRAM_002688	LOJA	26	DEVOLUCION IVA	1151,17	2012	8	RES_0002392	RES	1151,16
RUC_00285	41498	GRAM_002689	LOJA	26	DEVOLUCION IVA	1180,13	2012	12	RES_0002393	RES	1180,13
RUC_00061	41498	GRAM_002690	ORONA SANTIA	26	DEVOLUCION IVA	462,63	2010	6			
RUC_00061	41498	GRAM_002691	ORONA SANTIA	26	DEVOLUCION IVA	1202,07	2012	12			
RUC_00081	41498	GRAM_002692	SUCUMBIO	26	DEVOLUCION IVA	3416,83	2012	2	RES_0002394	RES	3284,82
RUC_00104	41498	GRAM_002693	IMBABURA	26	DEVOLUCION IVA	113,31	2013	1	RES_0002395	RES	113,31
RUC_00115	41498	GRAM_002694	IMBABURA	26	DEVOLUCION IVA	4327,56	2012	12	RES_0002396	RES	4327,56
RUC_00198	41498	GRAM_002695	SUCUMBIO	26	DEVOLUCION IVA	5749,58	2012	11	RES_0002397	RES	5749,58
RUC_00288	41498	GRAM_002696	MINGO DE LOS	26	DEVOLUCION IVA	183,94	2012	2	RES_0002398	RES	183,94
RUC_00305	41498	GRAM_002697	IMBABURA	26	DEVOLUCION IVA	3386,1	2011	12	RES_0002399	RES	3386,1
RUC_00204	41499	GRAM_002698	PICHINCHA	26	DEVOLUCION IVA	2061,39	2012	5	RES_0002400	RES	1791,15
RUC_00204	41499	GRAM_002699	PICHINCHA	26	DEVOLUCION IVA	579,1	2012	6	RES_0002401	RES	579,1
RUC_00197	41499	GRAM_002700	AZUAY	26	DEVOLUCION IVA	344,45	2011	11	RES_0002402	RES	344,45
RUC_00197	41499	GRAM_002701	AZUAY	26	DEVOLUCION IVA	3058	2011	12	RES_0002403	RES	3057,98
RUC_00032	41499	GRAM_002702	AZUAY	26	DEVOLUCION IVA	428,07	2012	5	RES_0002404	RES	428,07
RUC_00065	41499	GRAM_002703	PASTAZA	26	DEVOLUCION IVA	2054,37	2012	10	RES_0002405	RES	2054,37
RUC_00021	41500	GRAM_002704	SUCUMBIO	26	DEVOLUCION IVA	3528,83	2012	3	RES_0002406	RES	3528,82
RUC_00241	41500	GRAM_002705	LOJA	26	DEVOLUCION IVA	2785,87	2012	7	RES_0002407	RES	2785,86
RUC_00241	41500	GRAM_002706	LOJA	26	DEVOLUCION IVA	4017,24	2012	9	RES_0002408	RES	4017,24
RUC_00257	41500	GRAM_002707	TUNGURAHUA	26	DEVOLUCION IVA	247,07	2011	12	RES_0002409	RES	247,07
RUC_00257	41500	GRAM_002708	TUNGURAHUA	26	DEVOLUCION IVA	1,95	2012	1	RES_0002410	RES	1,95
RUC_00214	41500	GRAM_002709	PICHINCHA	26	DEVOLUCION IVA	3767,82	2013	1	RES_0002411	RES	3767,82
RUC_00188	41500	GRAM_002710	ORONA SANTIA	26	DEVOLUCION IVA	477,51	2013	3			
RUC_00267	41501	GRAM_002711	SUCUMBIO	26	DEVOLUCION IVA	4683,69	2012	3	RES_0002412	RES	4578,84
RUC_00160	41501	GRAM_002712	AZUAY	26	DEVOLUCION IVA	1535,12	2011	12	RES_0002413	RES	1535,12
RUC_00160	41501	GRAM_002713	AZUAY	26	DEVOLUCION IVA	31,8	2012	1	RES_0002414	RES	31,8
RUC_00306	41501	GRAM_002714	PICHINCHA	26	DEVOLUCION IVA	10410,28	2012	3			
RUC_00195	41501	GRAM_002715	MINGO DE LOS	26	DEVOLUCION IVA	452,48	2012	7	RES_0002415	RES	452,48
RUC_00060	41501	GRAM_002716	MANABI	26	DEVOLUCION IVA	3037,41	2013	1	RES_0002416	RES	3037,41
RUC_00060	41501	GRAM_002717	MANABI	26	DEVOLUCION IVA	2989,52	2013	2	RES_0002417	RES	2989,52
RUC_00082	41501	GRAM_002718	ORONA SANTIA	26	DEVOLUCION IVA	129,67	2012	1			
RUC_00217	41501	GRAM_002719	PICHINCHA	26	DEVOLUCION IVA	1299,73	2012	8	RES_0002418	RES	1299,72
RUC_00260	41501	GRAM_002720	AZUAY	26	DEVOLUCION IVA	798,37	2012	1	RES_0002419	RES	798,37
RUC_00260	41501	GRAM_002721	AZUAY	26	DEVOLUCION IVA	505,84	2012	2	RES_0002420	RES	505,84
RUC_00224	41502	GRAM_002722	COTOPAXI	26	DEVOLUCION IVA	365,58	2012	9	RES_0002421	RES	365,57
RUC_00176	41502	GRAM_002723	ESMERALDAS	26	DEVOLUCION IVA	4609,84	2011	7			
RUC_00077	41502	GRAM_002724	EL ORO	26	DEVOLUCION IVA	166,4	2012	11	RES_0002422	RES	166,39
RUC_00077	41502	GRAM_002725	EL ORO	26	DEVOLUCION IVA	297,16	2012	12	RES_0002423	RES	297,16
RUC_00136	41502	GRAM_002726	CAÑAR	26	DEVOLUCION IVA	212,91	2013	3	RES_0002424	RES	212,9
RUC_00136	41502	GRAM_002727	CAÑAR	26	DEVOLUCION IVA	236,66	2013	4			
RUC_00307	41502	GRAM_002728	LOJA	26	DEVOLUCION IVA	2119,86	2012	6	RES_0002425	RES	2119,86
RUC_00027	41505	GRAM_002729	BOLIVAR	26	DEVOLUCION IVA	45,38	2011	7	RES_0002426	RES	45,38
RUC_00027	41505	GRAM_002730	BOLIVAR	26	DEVOLUCION IVA	9154,83	2011	12	RES_0002427	RES	9154,82
RUC_00291	41505	GRAM_002731	AZUAY	26	DEVOLUCION IVA	3719,92	2011	5	RES_0002428	RES	3719,92
RUC_00291	41505	GRAM_002732	AZUAY	26	DEVOLUCION IVA	4140,73	2011	12	RES_0002429	RES	4140,71
RUC_00052	41505	GRAM_002733	ORELLANA	26	DEVOLUCION IVA	235,69	2012	4	RES_0002430	RES	235,68
RUC_00109	41505	GRAM_002734	AZUAY	26	DEVOLUCION IVA	275,58	2011	8			
RUC_00024	41505	GRAM_002735	PICHINCHA	26	DEVOLUCION IVA	337,35	2013	4	RES_0002431	RES	337,34
RUC_00049	41505	GRAM_002736	TUNGURAHUA	26	DEVOLUCION IVA	3,88	2013	4	RES_0002432	RES	3,88
RUC_00210	41505	GRAM_002737	CAÑAR	26	DEVOLUCION IVA	5295,79	2012	9	RES_0002433	RES	5295,79
RUC_00210	41505	GRAM_002738	CAÑAR	26	DEVOLUCION IVA	6800,43	2012	10	RES_0002434	RES	6800,43
RUC_00268	41505	GRAM_002739	MINGO DE LOS	26	DEVOLUCION IVA	8741,5	2012	3	RES_0002435	RES	8741,5
RUC_00296	41505	GRAM_002740	IMBABURA	26	DEVOLUCION IVA	164,54	2012	3	RES_0002436	RES	164,54
RUC_00304	41505	GRAM_002741	EL ORO	26	DEVOLUCION IVA	913,64	2012	4	RES_0002437	RES	913,64
RUC_00304	41505	GRAM_002742	EL ORO	26	DEVOLUCION IVA	106,36	2012	6	RES_0002438	RES	106,36
RUC_00304	41505	GRAM_002743	EL ORO	26	DEVOLUCION IVA	329,99	2012	7	RES_0002439	RES	329,99
RUC_00033	41506	GRAM_002744	AZUAY	26	DEVOLUCION IVA	2633,71	2013	1	RES_0002440	RES	2633,71
RUC_00033	41506	GRAM_002745	AZUAY	26	DEVOLUCION IVA	1328,31	2013	2	RES_0002441	RES	1328,31
RUC_00039	41506	GRAM_002746	PICHINCHA	26	DEVOLUCION IVA	1663,07	2013	1	RES_0002442	RES	1663,07
RUC_00134	41506	GRAM_002747	CAÑAR	26	DEVOLUCION IVA	1587,87	2012	10	RES_0002443	RES	1587,86

Figura 70: Base de datos proporcionada por el SRI.

(continúa)

ID RUC	Fecha Ingreso	ID TRAMITE	Descripcion Es Resuelto	Codigo Clase	Nombre Clase Tramite	Monto Solicitado	Anio Fiscal	Mes Fiscal	ID_RES	Tipo de contestación	Monto Devuelto
RUC_00134	41506	FRAM_002748	CAÑAR	26	DEVOLUCION IVA	1431,08	2012	12	RES_0002444	RES	1431,06
RUC_00152	41506	FRAM_002749	AZUAY	26	DEVOLUCION IVA	101,41	2012	8	RES_0002445	RES	101,41
RUC_00152	41506	FRAM_002750	AZUAY	26	DEVOLUCION IVA	1973,02	2012	9	RES_0002446	RES	1973,02
RUC_00021	41507	FRAM_002751	SUCUMBIOS	26	DEVOLUCION IVA	495,12	2011	2			
RUC_00212	41507	FRAM_002752	EL ORO	26	DEVOLUCION IVA	219,83	2011	12	RES_0002447	RES	219,83
RUC_00282	41507	FRAM_002753	BOLIVAR	26	DEVOLUCION IVA	464,88	2012	7	RES_0002448	RES	464,88
RUC_00282	41507	FRAM_002754	BOLIVAR	26	DEVOLUCION IVA	671,63	2012	8	RES_0002449	RES	671,62
RUC_00081	41507	FRAM_002755	SUCUMBIOS	26	DEVOLUCION IVA	2145,41	2012	4	RES_0002450	RES	2145,41
RUC_00088	41507	FRAM_002756	LOJA	26	DEVOLUCION IVA	18,88	2012	9	RES_0002451	RES	18,88
RUC_00088	41507	FRAM_002757	LOJA	26	DEVOLUCION IVA	451,6	2012	10	RES_0002452	RES	451,6
RUC_00198	41507	FRAM_002758	SUCUMBIOS	26	DEVOLUCION IVA	6900,74	2012	12	RES_0002453	RES	6900,73
RUC_00214	41507	FRAM_002759	PICHINCHA	26	DEVOLUCION IVA	526,62	2013	2	RES_0002454	RES	526,62
RUC_00298	41507	FRAM_002760	TUNGURAHUA	26	DEVOLUCION IVA	379,41	2011	12	RES_0002455	RES	379,41
RUC_00298	41507	FRAM_002761	TUNGURAHUA	26	DEVOLUCION IVA	28,64	2012	1	RES_0002456	RES	28,64
RUC_00308	41507	FRAM_002762	LOJA	26	DEVOLUCION IVA	2376,45	2011	12	RES_0002457	RES	2376,45
RUC_00207	41507	FRAM_002763	PICHINCHA	26	DEVOLUCION IVA	1877,8	2011	12	RES_0002458	RES	1869,4
RUC_00309	41507	FRAM_002764	EL ORO	26	DEVOLUCION IVA	4,58	2011	12	RES_0002459	RES	4,58
RUC_00309	41507	FRAM_002765	EL ORO	26	DEVOLUCION IVA	4514,61	2012	1	RES_0002460	RES	4514,6
RUC_00309	41507	FRAM_002766	EL ORO	26	DEVOLUCION IVA	4482	2012	2	RES_0002461	RES	4482
RUC_00309	41507	FRAM_002767	EL ORO	26	DEVOLUCION IVA	7951,75	2012	3	RES_0002462	RES	7951,75
RUC_00310	41507	FRAM_002768	LOJA	26	DEVOLUCION IVA	428,79	2011	12	RES_0002463	RES	395,18
RUC_00310	41507	FRAM_002769	LOJA	26	DEVOLUCION IVA	2957,4	2012	1	RES_0002464	RES	2957,4
RUC_00006	41508	FRAM_002770	ORELLANA	26	DEVOLUCION IVA	31460,78	2013	1	RES_0002465	RES	31460,78
RUC_00226	41508	FRAM_002771	TUNGURAHUA	26	DEVOLUCION IVA	4647,97	2013	3	RES_0002466	RES	4647,96
RUC_00226	41508	FRAM_002772	TUNGURAHUA	26	DEVOLUCION IVA	480,65	2013	6	RES_0002467	RES	480,65
RUC_00311	41508	FRAM_002773	LOJA	26	DEVOLUCION IVA	673,2	2011	11	RES_0002468	RES	673,2
RUC_00129	41508	FRAM_002774	SUCUMBIOS	26	DEVOLUCION IVA	547,67	2012	11	RES_0002469	RES	547,67
RUC_00242	41509	FRAM_002775	GUAYAS	26	DEVOLUCION IVA	1464,96	2011	6	RES_0002470	RES	1464,96
RUC_00024	41509	FRAM_002776	PICHINCHA	26	DEVOLUCION IVA	507,58	2013	5	RES_0002471	RES	507,58
RUC_00067	41509	FRAM_002777	IMBABURA	26	DEVOLUCION IVA	527,69	2013	4	RES_0002472	RES	527,69
RUC_00111	41509	FRAM_002778	EL ORO	26	DEVOLUCION IVA	92,95	2013	3	RES_0002473	RES	92,25
RUC_00111	41509	FRAM_002779	EL ORO	26	DEVOLUCION IVA	458,57	2013	4	RES_0002474	RES	458,57
RUC_00151	41509	FRAM_002780	PICHINCHA	26	DEVOLUCION IVA	771,37	2013	2	RES_0002475	RES	746,81
RUC_00258	41509	FRAM_002781	PICHINCHA	26	DEVOLUCION IVA	502,29	2012	1			
RUC_00304	41509	FRAM_002782	EL ORO	26	DEVOLUCION IVA	1023,05	2012	8	RES_0002476	RES	1023,05
RUC_00304	41509	FRAM_002783	EL ORO	26	DEVOLUCION IVA	22,75	2012	9	RES_0002477	RES	22,75
RUC_00251	41509	FRAM_002784	TUNGURAHUA	26	DEVOLUCION IVA	1120,98	2012	7	RES_0002478	RES	1120,97
RUC_00172	41512	FRAM_002785	PICHINCHA	26	DEVOLUCION IVA	2364,22	2013	1	RES_0002479	RES	2359,18
RUC_00107	41512	FRAM_002786	LOJA	26	DEVOLUCION IVA	0,74	2013	3	RES_0002480	RES	0,74
RUC_00107	41512	FRAM_002787	LOJA	26	DEVOLUCION IVA	9706,53	2013	4	RES_0002481	RES	9706,52
RUC_00124	41512	FRAM_002788	COTOPAXI	26	DEVOLUCION IVA	436,25	2012	4			
RUC_00240	41512	FRAM_002789	ORELLANA	26	DEVOLUCION IVA	3269,85	2012	5	RES_0002482	RES	3269,84
RUC_00187	41513	FRAM_002790	PICHINCHA	26	DEVOLUCION IVA	1648	2012	6	RES_0002483	RES	1648
RUC_00280	41513	FRAM_002791	PICHINCHA	26	DEVOLUCION IVA	264,41	2013	1	RES_0002484	RES	264,41
RUC_00067	41513	FRAM_002792	IMBABURA	26	DEVOLUCION IVA	150,82	2013	5	RES_0002485	RES	150,82
RUC_00148	41513	FRAM_002793	LOJA	26	DEVOLUCION IVA	782,07	2012	11	RES_0002486	RES	782,07
RUC_00148	41513	FRAM_002794	LOJA	26	DEVOLUCION IVA	7880,21	2012	12	RES_0002487	RES	7880,21
RUC_00302	41514	FRAM_002795	GUAYAS	26	DEVOLUCION IVA	2703,87	2012	1	RES_0002488	RES	2703,87
RUC_00302	41514	FRAM_002796	GUAYAS	26	DEVOLUCION IVA	1077,94	2012	2	RES_0002489	RES	1077,94
RUC_00302	41514	FRAM_002797	GUAYAS	26	DEVOLUCION IVA	262,08	2012	3	RES_0002490	RES	262,08
RUC_00302	41514	FRAM_002798	GUAYAS	26	DEVOLUCION IVA	1939,78	2012	4	RES_0002491	RES	1939,78
RUC_00302	41514	FRAM_002799	GUAYAS	26	DEVOLUCION IVA	452,16	2012	5	RES_0002492	RES	452,16
RUC_00302	41514	FRAM_002800	GUAYAS	26	DEVOLUCION IVA	289,1	2012	6	RES_0002493	RES	289,1
RUC_00302	41514	FRAM_002801	GUAYAS	26	DEVOLUCION IVA	3738,9	2012	7	RES_0002494	RES	3738,9
RUC_00232	41514	FRAM_002802	PICHINCHA	26	DEVOLUCION IVA	2740,18	2012	11	RES_0002495	RES	2740,18
RUC_00312	41514	FRAM_002803	PASTAZA	26	DEVOLUCION IVA	3637,65	2012	6	RES_0002496	RES	3637,64
RUC_00092	41515	FRAM_002804	LOJA	26	DEVOLUCION IVA	1108,08	2011	9	RES_0002497	RES	1068,88
RUC_00092	41515	FRAM_002805	LOJA	26	DEVOLUCION IVA	22,32	2012	12	RES_0002498	RES	22,32
RUC_00242	41515	FRAM_002806	GUAYAS	26	DEVOLUCION IVA	125,36	2013	1	RES_0002499	RES	125,36
RUC_00242	41515	FRAM_002807	GUAYAS	26	DEVOLUCION IVA	496,14	2013	2	RES_0002500	RES	496,14
RUC_00242	41515	FRAM_002808	GUAYAS	26	DEVOLUCION IVA	444,31	2013	3	RES_0002501	RES	444,3
RUC_00242	41515	FRAM_002809	GUAYAS	26	DEVOLUCION IVA	1508,23	2013	4	RES_0002502	RES	1508,23
RUC_00242	41515	FRAM_002810	GUAYAS	26	DEVOLUCION IVA	6047,69	2013	5	RES_0002503	RES	6047,69
RUC_00242	41515	FRAM_002811	GUAYAS	26	DEVOLUCION IVA	5148,44	2013	6	RES_0002504	RES	5148,44
RUC_00179	41515	FRAM_002812	PICHINCHA	26	DEVOLUCION IVA	981,55	2013	1			
RUC_00211	41515	FRAM_002813	PICHINCHA	26	DEVOLUCION IVA	974,89	2012	5	RES_0002505	RES	974,88
RUC_00203	41515	FRAM_002814	IMBABURA	26	DEVOLUCION IVA	93,89	2012	5	RES_0002506	RES	93,89
RUC_00023	41516	FRAM_002815	MANABI	26	DEVOLUCION IVA	1638	2013	6	RES_0002507	RES	1638
RUC_00183	41516	FRAM_002816	LOJA	26	DEVOLUCION IVA	370,12	2012	9	RES_0002508	RES	370,12
RUC_00183	41516	FRAM_002817	LOJA	26	DEVOLUCION IVA	1555,99	2012	12	RES_0002509	RES	1555,98
RUC_00202	41516	FRAM_002818	LOJA	26	DEVOLUCION IVA	3208,33	2012	8	RES_0002510	RES	3208,33
RUC_00202	41516	FRAM_002819	LOJA	26	DEVOLUCION IVA	139,63	2012	9	RES_0002511	RES	139,63
RUC_00253	41516	FRAM_002820	LOJA	26	DEVOLUCION IVA	5036,62	2012	2	RES_0002512	RES	5036,62
RUC_00253	41516	FRAM_002821	LOJA	26	DEVOLUCION IVA	1680,96	2012	3	RES_0002513	RES	1680,96
RUC_00255	41516	FRAM_002822	LOJA	26	DEVOLUCION IVA	1,66	2012	1	RES_0002514	RES	1,66
RUC_00313	41516	FRAM_002823	PICHINCHA	26	DEVOLUCION IVA	1022,75	2013	4	RES_0002515	RES	1022,75
RUC_00312	41516	FRAM_002824	PASTAZA	26	DEVOLUCION IVA	1012,25	2012	8	RES_0002516	RES	1012,25
RUC_00312	41516	FRAM_002825	PASTAZA	26	DEVOLUCION IVA	3337,61	2012	12	RES_0002517	RES	3337,6
RUC_00275	41519	FRAM_002826	TUNGURAHUA	26	DEVOLUCION IVA	78,63	2012	5	RES_0002518	RES	78,63
RUC_00275	41519	FRAM_002827	TUNGURAHUA	26	DEVOLUCION IVA	675,69	2012	7	RES_0002519	RES	675,69
RUC_00171	41519	FRAM_002828	CHIMBORAZO	26	DEVOLUCION IVA	5,96	2013	3	RES_0002520	RES	5,95
RUC_00171	41519	FRAM_002829	CHIMBORAZO	26	DEVOLUCION IVA	32,15	2013	4	RES_0002521	RES	32,15
RUC_00286	41519	FRAM_002830	NAPO	26	DEVOLUCION IVA	22,42	2011	7	RES_0002522	RES	5,64
RUC_00286	41519	FRAM_002831	NAPO	26	DEVOLUCION IVA	1094,32	2011	12	RES_0002523	RES	1094,32

Figura 70: Base de datos proporcionada por el SRI.

(continúa)

ID RUC	Fecha Ingreso	ID TRAMITE	Descripcion Es Resuelto	Codigo Clase	Nombre Clase Tramite	Monto Solicitado	Anio Fiscal	Mes Fiscal	ID_RES	Tipo de contestación	Monto Devuelto
RUC_00286	41519	GRAM_002832	NAPO	26	DEVOLUCION IVA	9202,04	2012	3	RES_0002524	RES	9172,04
RUC_00286	41519	GRAM_002833	NAPO	26	DEVOLUCION IVA	731,73	2012	4	RES_0002525	RES	731,73
RUC_00286	41519	GRAM_002834	NAPO	26	DEVOLUCION IVA	659,6	2012	5	RES_0002526	RES	659,6
RUC_00286	41519	GRAM_002835	NAPO	26	DEVOLUCION IVA	300,05	2012	7	RES_0002527	RES	300,05
RUC_00286	41519	GRAM_002836	NAPO	26	DEVOLUCION IVA	1287,49	2012	9	RES_0002528	RES	868,69
RUC_00286	41519	GRAM_002837	NAPO	26	DEVOLUCION IVA	7,92	2012	10	RES_0002529	RES	7,92
RUC_00286	41519	GRAM_002838	NAPO	26	DEVOLUCION IVA	16711,57	2012	11	RES_0002530	RES	16711,57
RUC_00314	41519	GRAM_002839	NAPO	26	DEVOLUCION IVA	7378	2011	9	RES_0002531	RES	7378
RUC_00192	41519	GRAM_002840	MINGO DE LOS	26	DEVOLUCION IVA	4,04	2012	5	RES_0002532	RES	4,03
RUC_00065	41519	GRAM_002841	PASTAZA	26	DEVOLUCION IVA	49,63	2012	11	RES_0002533	RES	49,63
RUC_00315	41519	GRAM_002842	ORONA SANTIA	26	DEVOLUCION IVA	1128,64	2011	12			
RUC_00291	41520	GRAM_002843	AZUAY	26	DEVOLUCION IVA	3027,03	2012	11	RES_0002534	RES	3027,03
RUC_00291	41520	GRAM_002844	AZUAY	26	DEVOLUCION IVA	1571,46	2012	12	RES_0002535	RES	1571,46
RUC_00229	41520	GRAM_002845	CHIMBORAZO	26	DEVOLUCION IVA	2836,91	2013	2	RES_0002536	RES	2836,91
RUC_00286	41520	GRAM_002846	NAPO	26	DEVOLUCION IVA	30639,8	2012	12	RES_0002537	RES	30639,8
RUC_00060	41520	GRAM_002847	MANABI	26	DEVOLUCION IVA	1040,43	2013	3			
RUC_00060	41520	GRAM_002848	MANABI	26	DEVOLUCION IVA	2633,89	2013	4	RES_0002538	RES	2633,89
RUC_00143	41521	GRAM_002849	SUCUMBIO	26	DEVOLUCION IVA	14340,19	2012	6	RES_0002539	RES	14340,19
RUC_00105	41521	GRAM_002850	SUCUMBIO	26	DEVOLUCION IVA	1794,42	2012	5	RES_0002540	RES	1794,42
RUC_00028	41521	GRAM_002851	BOLIVAR	26	DEVOLUCION IVA	98,23	2013	5	RES_0002541	RES	98,23
RUC_00028	41521	GRAM_002852	BOLIVAR	26	DEVOLUCION IVA	324,8	2013	6	RES_0002542	RES	324,8
RUC_00037	41521	GRAM_002853	TUNGURAHUA	26	DEVOLUCION IVA	687,81	2013	5	RES_0002543	RES	687,81
RUC_00129	41521	GRAM_002854	SUCUMBIO	26	DEVOLUCION IVA	2446,08	2012	12	RES_0002544	RES	2446,07
RUC_00223	41521	GRAM_002855	LOJA	26	DEVOLUCION IVA	720,7	2012	12	RES_0002545	RES	720,2
RUC_00316	41521	GRAM_002856	CHIMBORAZO	26	DEVOLUCION IVA	129,02	2012	1	RES_0002546	RES	129,02
RUC_00316	41521	GRAM_002857	CHIMBORAZO	26	DEVOLUCION IVA	2410,78	2012	4	RES_0002547	RES	2410,78
RUC_00316	41521	GRAM_002858	CHIMBORAZO	26	DEVOLUCION IVA	148,85	2012	6	RES_0002548	RES	148,85
RUC_00316	41521	GRAM_002859	CHIMBORAZO	26	DEVOLUCION IVA	3279,78	2012	7	RES_0002549	RES	3279,77
RUC_00224	41522	GRAM_002860	COTOPAXI	26	DEVOLUCION IVA	3887,07	2012	10	RES_0002550	RES	3887,07
RUC_00001	41522	GRAM_002861	BOLIVAR	26	DEVOLUCION IVA	19,62	2013	5	RES_0002551	RES	19,62
RUC_00001	41522	GRAM_002862	BOLIVAR	26	DEVOLUCION IVA	1603,36	2013	6	RES_0002552	RES	1603,36
RUC_00024	41522	GRAM_002863	PICHINCHA	26	DEVOLUCION IVA	398,53	2013	6	RES_0002553	RES	387,5
RUC_00024	41522	GRAM_002864	PICHINCHA	26	DEVOLUCION IVA	4230,81	2013	7	RES_0002554	RES	4230,79
RUC_00082	41522	GRAM_002865	ORONA SANTIA	26	DEVOLUCION IVA	14,46	2012	7			
RUC_00200	41522	GRAM_002866	LOJA	26	DEVOLUCION IVA	3791,21	2012	6	RES_0002555	RES	3791,2
RUC_00200	41522	GRAM_002867	LOJA	26	DEVOLUCION IVA	288,29	2012	7	RES_0002556	RES	288,28
RUC_00296	41522	GRAM_002868	IMBABURA	26	DEVOLUCION IVA	531,06	2012	4	RES_0002557	RES	531,06
RUC_00010	41523	GRAM_002869	BOLIVAR	26	DEVOLUCION IVA	502,79	2011	10	RES_0002558	RES	502,79
RUC_00010	41523	GRAM_002870	BOLIVAR	26	DEVOLUCION IVA	406,65	2011	11	RES_0002559	RES	406,65
RUC_00242	41523	GRAM_002871	GUAYAS	26	DEVOLUCION IVA	46,8	2011	1	RES_0002560	RES	46,8
RUC_00242	41523	GRAM_002872	GUAYAS	26	DEVOLUCION IVA	447,36	2011	2	RES_0002561	RES	447,36
RUC_00242	41523	GRAM_002873	GUAYAS	26	DEVOLUCION IVA	1077,41	2011	3	RES_0002562	RES	1077,41
RUC_00242	41523	GRAM_002874	GUAYAS	26	DEVOLUCION IVA	3662,4	2011	5	RES_0002563	RES	3662,4
RUC_00242	41523	GRAM_002875	GUAYAS	26	DEVOLUCION IVA	336,68	2011	7	RES_0002564	RES	336,08
RUC_00242	41523	GRAM_002876	GUAYAS	26	DEVOLUCION IVA	1162,94	2011	9	RES_0002565	RES	1162,94
RUC_00242	41523	GRAM_002877	GUAYAS	26	DEVOLUCION IVA	315,93	2011	10	RES_0002566	RES	315,93
RUC_00242	41523	GRAM_002878	GUAYAS	26	DEVOLUCION IVA	225,41	2011	12	RES_0002567	RES	225,41
RUC_00030	41523	GRAM_002879	EL ORO	26	DEVOLUCION IVA	388,22	2013	1	RES_0002568	RES	388,22
RUC_00030	41523	GRAM_002880	EL ORO	26	DEVOLUCION IVA	2006,66	2013	2	RES_0002569	RES	2006,65
RUC_00034	41523	GRAM_002881	TUNGURAHUA	26	DEVOLUCION IVA	981,26	2013	5	RES_0002570	RES	981,25
RUC_00062	41523	GRAM_002882	TUNGURAHUA	26	DEVOLUCION IVA	124,26	2013	2	RES_0002571	RES	124,26
RUC_00062	41523	GRAM_002883	TUNGURAHUA	26	DEVOLUCION IVA	331,51	2013	3	RES_0002572	RES	331,5
RUC_00063	41523	GRAM_002884	TUNGURAHUA	26	DEVOLUCION IVA	80,72	2013	2	RES_0002573	RES	80,72
RUC_00063	41523	GRAM_002885	TUNGURAHUA	26	DEVOLUCION IVA	8513,51	2013	3	RES_0002574	RES	8513,5
RUC_00196	41523	GRAM_002886	MANABI	26	DEVOLUCION IVA	632,02	2012	5			
RUC_00196	41523	GRAM_002887	MANABI	26	DEVOLUCION IVA	701,51	2012	6			
RUC_00255	41523	GRAM_002888	LOJA	26	DEVOLUCION IVA	200,61	2013	1	RES_0002575	RES	200,61
RUC_00255	41523	GRAM_002889	LOJA	26	DEVOLUCION IVA	107,52	2013	4	RES_0002576	RES	107,52
RUC_00180	41523	GRAM_002890	PASTAZA	26	DEVOLUCION IVA	463,55	2012	7	RES_0002577	RES	463,54
RUC_00317	41523	GRAM_002891	GUAYAS	26	DEVOLUCION IVA	1280,24	2012	7	RES_0002578	RES	1280,23
RUC_00317	41523	GRAM_002892	GUAYAS	26	DEVOLUCION IVA	2062,71	2012	8	RES_0002579	RES	2062,71
RUC_00317	41523	GRAM_002893	GUAYAS	26	DEVOLUCION IVA	117,46	2012	9	RES_0002580	RES	117,46
RUC_00317	41523	GRAM_002894	GUAYAS	26	DEVOLUCION IVA	1301,64	2012	10	RES_0002581	RES	1301,64
RUC_00317	41523	GRAM_002895	GUAYAS	26	DEVOLUCION IVA	705	2012	11	RES_0002582	RES	705
RUC_00317	41523	GRAM_002896	GUAYAS	26	DEVOLUCION IVA	5938,52	2012	12	RES_0002583	RES	5938,52
RUC_00203	41523	GRAM_002897	IMBABURA	26	DEVOLUCION IVA	51,83	2012	4	RES_0002584	RES	51,83
RUC_00088	41526	GRAM_002898	LOJA	26	DEVOLUCION IVA	441,93	2012	11	RES_0002585	RES	296,07
RUC_00258	41526	GRAM_002899	PICHINCHA	26	DEVOLUCION IVA	536,09	2012	2	RES_0002586	RES	536,09
RUC_00258	41526	GRAM_002900	PICHINCHA	26	DEVOLUCION IVA	825,5	2012	3	RES_0002587	RES	825,5
RUC_00298	41526	GRAM_002901	TUNGURAHUA	26	DEVOLUCION IVA	44,29	2012	2	RES_0002588	RES	44,29
RUC_00298	41526	GRAM_002902	TUNGURAHUA	26	DEVOLUCION IVA	3212,67	2012	3			
RUC_00305	41526	GRAM_002903	IMBABURA	26	DEVOLUCION IVA	504,6	2012	1	RES_0002589	RES	504,6
RUC_00207	41526	GRAM_002904	PICHINCHA	26	DEVOLUCION IVA	7837,71	2013	3	RES_0002590	RES	7717,43
RUC_00207	41526	GRAM_002905	PICHINCHA	26	DEVOLUCION IVA	5433,12	2013	4	RES_0002591	RES	5433,12
RUC_00314	41527	GRAM_002906	NAPO	26	DEVOLUCION IVA	9274,93	2011	12	RES_0002592	RES	9274,93
RUC_00198	41527	GRAM_002907	SUCUMBIO	26	DEVOLUCION IVA	25,97	2013	1	RES_0002593	RES	25,96
RUC_00199	41527	GRAM_002908	PICHINCHA	26	DEVOLUCION IVA	504,97	2013	3	RES_0002594	RES	504,97
RUC_00288	41527	GRAM_002909	MINGO DE LOS	26	DEVOLUCION IVA	4093,79	2012	3	RES_0002595	RES	4093,79
RUC_00222	41527	GRAM_002910	PICHINCHA	26	DEVOLUCION IVA	452,3	2012	2	RES_0002596	RES	452,3
RUC_00222	41527	GRAM_002911	PICHINCHA	26	DEVOLUCION IVA	542,48	2012	9	RES_0002597	RES	542,47
RUC_00304	41527	GRAM_002912	EL ORO	26	DEVOLUCION IVA	1805,48	2012	5	RES_0002598	RES	1805,48
RUC_00304	41527	GRAM_002913	EL ORO	26	DEVOLUCION IVA	2448,25	2012	10	RES_0002599	RES	2448,25
RUC_00181	41527	GRAM_002914	TUNGURAHUA	26	DEVOLUCION IVA	107,56	2013	2	RES_0002600	RES	107,55
RUC_00263	41527	GRAM_002915	ORONA SANTIA	26	DEVOLUCION IVA	489,75	2012	12			

Figura 70: Base de datos proporcionada por el SRI.

(continúa)

ID RUC	Fecha Ingreso	ID TRAMITE	Descripcion Es Resuelto	Codigo Clase	Nombre Clase Tramite	Monto Solicitado	Anio Fiscal	Mes Fiscal	ID_RES	Tipo de contestación	Monto Devuelto
RUC_00141	41528	FRAM_002916	BOLIVAR	26	DEVOLUCION IVA	257,46	2013	6	RES_0002601	RES	257,45
RUC_00141	41528	FRAM_002917	BOLIVAR	26	DEVOLUCION IVA	1762,71	2013	7	RES_0002602	RES	1762,71
RUC_00296	41528	FRAM_002918	IMBABURA	26	DEVOLUCION IVA	30,68	2012	5	RES_0002603	RES	30,68
RUC_00153	41528	FRAM_002919	NAPO	26	DEVOLUCION IVA	1899,43	2011	12	RES_0002604	RES	1899,43
RUC_00232	41528	FRAM_002920	PICHINCHA	26	DEVOLUCION IVA	2412,41	2012	12	RES_0002605	RES	2016,41
RUC_00006	41529	FRAM_002921	ORELLANA	26	DEVOLUCION IVA	1397,38	2012	11	RES_0002606	RES	1397,37
RUC_00052	41529	FRAM_002922	ORELLANA	26	DEVOLUCION IVA	6635,16	2013	5	RES_0002607	RES	6635,16
RUC_00237	41529	FRAM_002923	MANABI	26	DEVOLUCION IVA	1174,44	2012	3			
RUC_00086	41529	FRAM_002924	EL ORO	26	DEVOLUCION IVA	293,57	2013	1	RES_0002608	RES	293,57
RUC_00086	41529	FRAM_002925	EL ORO	26	DEVOLUCION IVA	113,03	2013	3	RES_0002609	RES	113,02
RUC_00211	41529	FRAM_002926	PICHINCHA	26	DEVOLUCION IVA	881,31	2012	1	RES_0002610	RES	881,31
RUC_00211	41529	FRAM_002927	PICHINCHA	26	DEVOLUCION IVA	716,05	2012	4	RES_0002611	RES	716,05
RUC_00280	41530	FRAM_002928	PICHINCHA	26	DEVOLUCION IVA	1347,16	2013	3	RES_0002612	RES	1284,15
RUC_00245	41530	FRAM_002929	COTOPAXI	26	DEVOLUCION IVA	3524,98	2011	9			
RUC_00056	41530	FRAM_002930	EL ORO	26	DEVOLUCION IVA	356,29	2013	2	RES_0002613	RES	356,29
RUC_00056	41530	FRAM_002931	EL ORO	26	DEVOLUCION IVA	4197,7	2013	3	RES_0002614	RES	4197,7
RUC_00056	41530	FRAM_002932	EL ORO	26	DEVOLUCION IVA	2225,85	2013	4	RES_0002615	RES	2225,85
RUC_00056	41530	FRAM_002933	EL ORO	26	DEVOLUCION IVA	13,78	2013	5	RES_0002616	RES	13,78
RUC_00056	41530	FRAM_002934	EL ORO	26	DEVOLUCION IVA	43,37	2013	6	RES_0002617	RES	43,37
RUC_00067	41530	FRAM_002935	IMBABURA	26	DEVOLUCION IVA	702,58	2013	7	RES_0002618	RES	702,58
RUC_00082	41530	FRAM_002936	IRONA SANTIA	26	DEVOLUCION IVA	614,16	2012	5			
RUC_00104	41530	FRAM_002937	IMBABURA	26	DEVOLUCION IVA	203,25	2013	3	RES_0002619	RES	203,24
RUC_00005	41533	FRAM_002938	AZUAY	26	DEVOLUCION IVA	1501,65	2013	1	RES_0002620	RES	1501,65
RUC_00005	41533	FRAM_002939	AZUAY	26	DEVOLUCION IVA	367,86	2013	2	RES_0002621	RES	367,86
RUC_00216	41533	FRAM_002940	PASTAZA	26	DEVOLUCION IVA	978,12	2012	8	RES_0002622	RES	978,12
RUC_00216	41533	FRAM_002941	PASTAZA	26	DEVOLUCION IVA	1059,67	2012	10	RES_0002623	RES	1059,67
RUC_00195	41533	FRAM_002942	MINGO DE LOS	26	DEVOLUCION IVA	4771,16	2012	8	RES_0002624	RES	4761,33
RUC_00318	41533	FRAM_002943	COTOPAXI	26	DEVOLUCION IVA	4004,11	2011	11			
RUC_00151	41533	FRAM_002944	PICHINCHA	26	DEVOLUCION IVA	1867,05	2013	3	RES_0002625	RES	1867,05
RUC_00268	41533	FRAM_002945	MINGO DE LOS	26	DEVOLUCION IVA	723,6	2012	4	RES_0002626	RES	723,6
RUC_00313	41533	FRAM_002946	PICHINCHA	26	DEVOLUCION IVA	2109,22	2012	2	RES_0002627	RES	2106,7
RUC_00313	41533	FRAM_002947	PICHINCHA	26	DEVOLUCION IVA	759,67	2012	4	RES_0002628	RES	759,65
RUC_00204	41534	FRAM_002948	PICHINCHA	26	DEVOLUCION IVA	1386,55	2012	8	RES_0002629	RES	1108,95
RUC_00204	41534	FRAM_002949	PICHINCHA	26	DEVOLUCION IVA	1564,75	2012	9	RES_0002630	RES	1562,86
RUC_00197	41534	FRAM_002950	AZUAY	26	DEVOLUCION IVA	209,28	2010	3	RES_0002631	RES	209,28
RUC_00197	41534	FRAM_002951	AZUAY	26	DEVOLUCION IVA	261,58	2010	4	RES_0002632	RES	261,58
RUC_00271	41534	FRAM_002952	LOJA	26	DEVOLUCION IVA	6793,16	2012	9	RES_0002633	RES	6793,16
RUC_00271	41534	FRAM_002953	LOJA	26	DEVOLUCION IVA	4623,4	2012	11	RES_0002634	RES	4623,4
RUC_00242	41534	FRAM_002954	GUAYAS	26	DEVOLUCION IVA	172,46	2011	8	RES_0002635	RES	172,46
RUC_00242	41534	FRAM_002955	GUAYAS	26	DEVOLUCION IVA	1273,14	2011	11	RES_0002636	RES	1273,14
RUC_00039	41534	FRAM_002956	PICHINCHA	26	DEVOLUCION IVA	1033,85	2013	3	RES_0002637	RES	822,65
RUC_00045	41534	FRAM_002957	AZUAY	26	DEVOLUCION IVA	6303,23	2012	12	RES_0002638	RES	6303,22
RUC_00281	41534	FRAM_002958	BOLIVAR	26	DEVOLUCION IVA	375,34	2012	1	RES_0002639	RES	375,33
RUC_00281	41534	FRAM_002959	BOLIVAR	26	DEVOLUCION IVA	2985,57	2012	2	RES_0002640	RES	2985,56
RUC_00319	41534	FRAM_002960	LOJA	26	DEVOLUCION IVA	666,02	2011	12	RES_0002641	RES	656,42
RUC_00319	41534	FRAM_002961	LOJA	26	DEVOLUCION IVA	224,59	2012	1	RES_0002642	RES	224,59
RUC_00319	41534	FRAM_002962	LOJA	26	DEVOLUCION IVA	4280,46	2012	2	RES_0002643	RES	4280,46
RUC_00319	41534	FRAM_002963	LOJA	26	DEVOLUCION IVA	455,99	2012	3	RES_0002644	RES	365,99
RUC_00320	41535	FRAM_002964	EL ORO	26	DEVOLUCION IVA	1986,88	2012	3	RES_0002645	RES	1986,88
RUC_00320	41535	FRAM_002965	EL ORO	26	DEVOLUCION IVA	2,26	2012	5	RES_0002646	RES	2,26
RUC_00320	41535	FRAM_002966	EL ORO	26	DEVOLUCION IVA	32,44	2012	7	RES_0002647	RES	32,44
RUC_00306	41535	FRAM_002967	PICHINCHA	26	DEVOLUCION IVA	10410,3	2012	3	RES_0002648	RES	10410,28
RUC_00306	41535	FRAM_002968	PICHINCHA	26	DEVOLUCION IVA	2321,79	2012	12	RES_0002649	RES	2321,78
RUC_00013	41535	FRAM_002969	AZUAY	26	DEVOLUCION IVA	1865,28	2013	2	RES_0002650	RES	1865,28
RUC_00284	41535	FRAM_002970	CAÑAR	26	DEVOLUCION IVA	7928,13	2012	6	RES_0002651	RES	7928,13
RUC_00284	41535	FRAM_002971	CAÑAR	26	DEVOLUCION IVA	3467,6	2012	10	RES_0002652	RES	3467,6
RUC_00321	41535	FRAM_002972	GUAYAS	26	DEVOLUCION IVA	502,26	2012	1	RES_0002653	RES	502,26
RUC_00321	41535	FRAM_002973	GUAYAS	26	DEVOLUCION IVA	642,2	2012	2	RES_0002654	RES	642,2
RUC_00321	41535	FRAM_002974	GUAYAS	26	DEVOLUCION IVA	4498,03	2012	3	RES_0002655	RES	4498,02
RUC_00321	41535	FRAM_002975	GUAYAS	26	DEVOLUCION IVA	2644,96	2012	4	RES_0002656	RES	2644,96
RUC_00321	41535	FRAM_002976	GUAYAS	26	DEVOLUCION IVA	83,47	2012	5	RES_0002657	RES	83,47
RUC_00321	41535	FRAM_002977	GUAYAS	26	DEVOLUCION IVA	66,46	2012	6	RES_0002658	RES	66,46
RUC_00321	41535	FRAM_002978	GUAYAS	26	DEVOLUCION IVA	123,15	2012	7	RES_0002659	RES	123,15
RUC_00321	41535	FRAM_002979	GUAYAS	26	DEVOLUCION IVA	11961,26	2012	8	RES_0002660	RES	11961,26
RUC_00321	41535	FRAM_002980	GUAYAS	26	DEVOLUCION IVA	7042,37	2012	9	RES_0002661	RES	6950,92
RUC_00321	41535	FRAM_002981	GUAYAS	26	DEVOLUCION IVA	32,4	2012	10	RES_0002662	RES	32,4
RUC_00321	41535	FRAM_002982	GUAYAS	26	DEVOLUCION IVA	288	2012	11	RES_0002663	RES	288
RUC_00321	41535	FRAM_002983	GUAYAS	26	DEVOLUCION IVA	6662,18	2012	12	RES_0002664	RES	6662,18
RUC_00267	41536	FRAM_002984	SUCUMBOS	26	DEVOLUCION IVA	15523,71	2012	4			
RUC_00301	41536	FRAM_002985	TUNGURAHUA	26	DEVOLUCION IVA	145,73	2012	2	RES_0002665	RES	145,73
RUC_00301	41536	FRAM_002986	TUNGURAHUA	26	DEVOLUCION IVA	23,4	2012	3	RES_0002666	RES	23,2
RUC_00076	41536	FRAM_002987	LOJA	26	DEVOLUCION IVA	593,18	2012	9	RES_0002667	RES	593,16
RUC_00318	41536	FRAM_002988	COTOPAXI	26	DEVOLUCION IVA	5865,78	2013	6	RES_0002668	RES	5800,86
RUC_00111	41536	FRAM_002989	EL ORO	26	DEVOLUCION IVA	35,86	2013	5	RES_0002669	RES	35,85
RUC_00111	41536	FRAM_002990	EL ORO	26	DEVOLUCION IVA	5293,62	2013	6	RES_0002670	RES	5293,61
RUC_00111	41536	FRAM_002991	EL ORO	26	DEVOLUCION IVA	3387,65	2013	7	RES_0002671	RES	3387,65
RUC_00134	41536	FRAM_002992	CAÑAR	26	DEVOLUCION IVA	804,96	2012	4	RES_0002672	RES	804,96
RUC_00134	41536	FRAM_002993	CAÑAR	26	DEVOLUCION IVA	441,88	2012	8	RES_0002673	RES	441,88
RUC_00010	41537	FRAM_002994	BOLIVAR	26	DEVOLUCION IVA	201,42	2012	3	RES_0002674	RES	201,42
RUC_00010	41537	FRAM_002995	BOLIVAR	26	DEVOLUCION IVA	327,14	2012	9	RES_0002675	RES	327,14
RUC_00175	41537	FRAM_002996	GUAYAS	26	DEVOLUCION IVA	2025,24	2012	9	RES_0002676	RES	2025,24
RUC_00175	41537	FRAM_002997	GUAYAS	26	DEVOLUCION IVA	7266,26	2012	10	RES_0002677	RES	1318,26
RUC_00175	41537	FRAM_002998	GUAYAS	26	DEVOLUCION IVA	3663,88	2012	11	RES_0002678	RES	3663,87
RUC_00175	41537	FRAM_002999	GUAYAS	26	DEVOLUCION IVA	523,08	2012	12	RES_0002679	RES	523,08

Figura 70: Base de datos proporcionada por el SRI.

(continúa)

ID RUC	Fecha Ingreso	ID TRAMITE	Descripcion Es Resuelto	Codigo Clase	Nombre Clase Tramite	Monto Solicitado	Anio Fiscal	Mes Fiscal	ID_RES	Tipo de contestación	Monto Devuelto
RUC_00237	41537	GRAM_003000	MANABI	26	DEVOLUCION IVA	2308,05	2011	3			
RUC_00237	41537	GRAM_003001	MANABI	26	DEVOLUCION IVA	3469,13	2011	9			
RUC_00012	41537	GRAM_003002	AZUAY	26	DEVOLUCION IVA	264,59	2013	1	RES_0002680	RES	264,57
RUC_00012	41537	GRAM_003003	AZUAY	26	DEVOLUCION IVA	5137,16	2013	3	RES_0002681	RES	5137,13
RUC_00081	41537	GRAM_003004	SUCUMBIOS	26	DEVOLUCION IVA	9665,43	2012	5			
RUC_00314	41537	GRAM_003005	NAPO	26	DEVOLUCION IVA	1714,3	2012	5	RES_0002682	RES	1714,3
RUC_00192	41537	GRAM_003006	MINGO DE LOS	26	DEVOLUCION IVA	523,43	2012	6	RES_0002683	RES	523,43
RUC_00077	41537	GRAM_003007	EL ORO	26	DEVOLUCION IVA	2710,06	2013	1	RES_0002684	RES	2710,06
RUC_00077	41537	GRAM_003008	EL ORO	26	DEVOLUCION IVA	282,44	2013	2	RES_0002685	RES	282,43
RUC_00107	41537	GRAM_003009	LOJA	26	DEVOLUCION IVA	195,3	2013	5	RES_0002686	RES	195,3
RUC_00107	41537	GRAM_003010	LOJA	26	DEVOLUCION IVA	21,97	2013	6	RES_0002687	RES	21,97
RUC_00152	41537	GRAM_003011	AZUAY	26	DEVOLUCION IVA	285,3	2012	12	RES_0002688	RES	285,3
RUC_00240	41537	GRAM_003012	ORELLANA	26	DEVOLUCION IVA	158,67	2012	6	RES_0002689	RES	158,66
RUC_00180	41537	GRAM_003013	PASTAZA	26	DEVOLUCION IVA	143,35	2012	8	RES_0002690	RES	143,35
RUC_00260	41537	GRAM_003014	AZUAY	26	DEVOLUCION IVA	136,51	2012	5	RES_0002691	RES	136,5
RUC_00260	41537	GRAM_003015	AZUAY	26	DEVOLUCION IVA	41,39	2012	9	RES_0002692	RES	41,38
RUC_00307	41537	GRAM_003016	LOJA	26	DEVOLUCION IVA	356,81	2012	5	RES_0002693	RES	320,81
RUC_00307	41537	GRAM_003017	LOJA	26	DEVOLUCION IVA	2062,03	2012	8	RES_0002694	RES	2062,03
RUC_00006	41540	GRAM_003018	ORELLANA	26	DEVOLUCION IVA	1125,66	2013	3	RES_0002695	RES	1125,65
RUC_00322	41540	GRAM_003019	PICHINCHA	26	DEVOLUCION IVA	4889,46	2012	7			
RUC_00257	41540	GRAM_003020	TUNGURAHUA	26	DEVOLUCION IVA	33,05	2012	2	RES_0002696	RES	33,05
RUC_00257	41540	GRAM_003021	TUNGURAHUA	26	DEVOLUCION IVA	784,99	2012	3	RES_0002697	RES	639,55
RUC_00190	41540	GRAM_003022	IMBABURA	26	DEVOLUCION IVA	102,99	2012	2	RES_0002698	RES	90,99
RUC_00253	41540	GRAM_003023	LOJA	26	DEVOLUCION IVA	839,24	2012	4	RES_0002699	RES	839,24
RUC_00253	41540	GRAM_003024	LOJA	26	DEVOLUCION IVA	1846,6	2012	5	RES_0002700	RES	1845,69
RUC_00027	41541	GRAM_003025	BOLIVAR	26	DEVOLUCION IVA	53,96	2012	5	RES_0002701	RES	53,96
RUC_00027	41541	GRAM_003026	BOLIVAR	26	DEVOLUCION IVA	158,2	2012	8	RES_0002702	RES	158,2
RUC_00293	41541	GRAM_003027	ESMERALDAS	26	DEVOLUCION IVA	2098,32	2012	9	RES_0002703	RES	2098,31
RUC_00251	41541	GRAM_003028	TUNGURAHUA	26	DEVOLUCION IVA	173,01	2012	6	RES_0002704	RES	173,01
RUC_00165	41541	GRAM_003029	COTOPAXI	26	DEVOLUCION IVA	2680,91	2012	6	RES_0002705	RES	2680,91
RUC_00241	41542	GRAM_003030	LOJA	26	DEVOLUCION IVA	20,13	2012	11	RES_0002706	RES	20,13
RUC_00241	41542	GRAM_003031	LOJA	26	DEVOLUCION IVA	383,71	2012	12	RES_0002707	RES	383,7
RUC_00052	41542	GRAM_003032	ORELLANA	26	DEVOLUCION IVA	2096,65	2012	12	RES_0002708	RES	1952,65
RUC_00323	41542	GRAM_003033	MANABI	26	DEVOLUCION IVA	8940	2011	9	RES_0002709	RES	8940
RUC_00023	41542	GRAM_003034	MANABI	26	DEVOLUCION IVA	583,39	2013	4	RES_0002710	RES	583,39
RUC_00023	41542	GRAM_003035	MANABI	26	DEVOLUCION IVA	6406,8	2013	8	RES_0002711	RES	6406,8
RUC_00124	41542	GRAM_003036	COTOPAXI	26	DEVOLUCION IVA	148,05	2012	5			
RUC_00256	41542	GRAM_003037	IMBABURA	26	DEVOLUCION IVA	735,93	2012	6	RES_0002712	RES	735,93
RUC_00324	41542	GRAM_003038	ESMERALDAS	26	DEVOLUCION IVA	9976,35	2012	11	RES_0002713	RES	9976,35
RUC_00189	41543	GRAM_003039	CAÑAR	26	DEVOLUCION IVA	91,93	2012	4	RES_0002714	RES	91,93
RUC_00189	41543	GRAM_003040	CAÑAR	26	DEVOLUCION IVA	147,49	2012	6	RES_0002715	RES	146,46
RUC_00224	41543	GRAM_003041	COTOPAXI	26	DEVOLUCION IVA	798,66	2012	11	RES_0002716	RES	798,66
RUC_00087	41543	GRAM_003042	ORELLANA	26	DEVOLUCION IVA	3196,98	2013	2	RES_0002717	RES	3196,98
RUC_00087	41543	GRAM_003043	ORELLANA	26	DEVOLUCION IVA	4695,85	2013	3	RES_0002718	RES	4695,85
RUC_00287	41543	GRAM_003044	LOJA	26	DEVOLUCION IVA	1730,98	2012	4	RES_0002719	RES	1730,98
RUC_00287	41543	GRAM_003045	LOJA	26	DEVOLUCION IVA	718,11	2012	5	RES_0002720	RES	718,11
RUC_00312	41543	GRAM_003046	PASTAZA	26	DEVOLUCION IVA	511,98	2012	7	RES_0002721	RES	511,98
RUC_00312	41543	GRAM_003047	PASTAZA	26	DEVOLUCION IVA	433,6	2012	9	RES_0002722	RES	433,6
RUC_00285	41544	GRAM_003048	LOJA	26	DEVOLUCION IVA	2285,64	2012	3	RES_0002723	RES	2285,63
RUC_00285	41544	GRAM_003049	LOJA	26	DEVOLUCION IVA	661,36	2012	10	RES_0002724	RES	661,36
RUC_00325	41544	GRAM_003050	LOJA	26	DEVOLUCION IVA	362,91	2011	12	RES_0002725	RES	362,89
RUC_00325	41544	GRAM_003051	LOJA	26	DEVOLUCION IVA	219,21	2012	2	RES_0002726	RES	219,21
RUC_00325	41544	GRAM_003052	LOJA	26	DEVOLUCION IVA	2533,73	2012	3	RES_0002727	RES	2533,72
RUC_00212	41544	GRAM_003053	EL ORO	26	DEVOLUCION IVA	152,75	2012	10	RES_0002728	RES	152,75
RUC_00212	41544	GRAM_003054	EL ORO	26	DEVOLUCION IVA	8192,48	2012	11	RES_0002729	RES	8192,48
RUC_00212	41544	GRAM_003055	EL ORO	26	DEVOLUCION IVA	8357,69	2012	12	RES_0002730	RES	8357,69
RUC_00073	41544	GRAM_003056	GUAYAS	26	DEVOLUCION IVA	714,84	2013	1	RES_0002731	RES	714,84
RUC_00073	41544	GRAM_003057	GUAYAS	26	DEVOLUCION IVA	7658,23	2013	2	RES_0002732	RES	7658,23
RUC_00073	41544	GRAM_003058	GUAYAS	26	DEVOLUCION IVA	303,91	2013	3	RES_0002733	RES	303,91
RUC_00073	41544	GRAM_003059	GUAYAS	26	DEVOLUCION IVA	607,29	2013	4	RES_0002734	RES	607,29
RUC_00073	41544	GRAM_003060	GUAYAS	26	DEVOLUCION IVA	484,58	2013	5	RES_0002735	RES	484,58
RUC_00073	41544	GRAM_003061	GUAYAS	26	DEVOLUCION IVA	73,12	2013	6	RES_0002736	RES	73,12
RUC_00073	41544	GRAM_003062	GUAYAS	26	DEVOLUCION IVA	697,08	2013	7	RES_0002737	RES	697,08
RUC_00073	41544	GRAM_003063	GUAYAS	26	DEVOLUCION IVA	159,24	2013	8	RES_0002738	RES	159,24
RUC_00004	41544	GRAM_003064	MANABI	26	DEVOLUCION IVA	462,09	2012	11	RES_0002739	RES	462,09
RUC_00004	41544	GRAM_003065	MANABI	26	DEVOLUCION IVA	10410,46	2012	12	RES_0002740	RES	10410,46
RUC_00302	41544	GRAM_003066	GUAYAS	26	DEVOLUCION IVA	1791,12	2011	8	RES_0002741	RES	1791,12
RUC_00302	41544	GRAM_003067	GUAYAS	26	DEVOLUCION IVA	85,01	2011	12	RES_0002742	RES	85,01
RUC_00302	41544	GRAM_003068	GUAYAS	26	DEVOLUCION IVA	147,3	2012	8	RES_0002743	RES	147,3
RUC_00302	41544	GRAM_003069	GUAYAS	26	DEVOLUCION IVA	129,89	2012	9	RES_0002744	RES	129,89
RUC_00302	41544	GRAM_003070	GUAYAS	26	DEVOLUCION IVA	4511,41	2012	11	RES_0002745	RES	4511,41
RUC_00302	41544	GRAM_003071	GUAYAS	26	DEVOLUCION IVA	1477,83	2012	12	RES_0002746	RES	1477,83
RUC_00136	41544	GRAM_003072	CAÑAR	26	DEVOLUCION IVA	41	2013	1			
RUC_00136	41544	GRAM_003073	CAÑAR	26	DEVOLUCION IVA	2,54	2013	2	RES_0002747	RES	2,54
RUC_00143	41547	GRAM_003074	SUCUMBIOS	26	DEVOLUCION IVA	4592,46	2012	5			
RUC_00149	41547	GRAM_003075	LOJA	26	DEVOLUCION IVA	257,79	2010	7	RES_0002748	RES	257,78
RUC_00149	41547	GRAM_003076	LOJA	26	DEVOLUCION IVA	1021,7	2011	11	RES_0002749	RES	1021,69
RUC_00301	41547	GRAM_003077	TUNGURAHUA	26	DEVOLUCION IVA	1070,78	2012	4	RES_0002750	RES	1070,77
RUC_00301	41547	GRAM_003078	TUNGURAHUA	26	DEVOLUCION IVA	952,68	2012	5	RES_0002751	RES	950,08
RUC_00326	41547	GRAM_003079	IMBABURA	26	DEVOLUCION IVA	957,56	2011	5			
RUC_00327	41547	GRAM_003080	MANABI	26	DEVOLUCION IVA	2357,44	2011	6			
RUC_00327	41547	GRAM_003081	MANABI	26	DEVOLUCION IVA	404,05	2011	12			
RUC_00133	41547	GRAM_003082	ESMERALDAS	26	DEVOLUCION IVA	106,52	2011	11	RES_0002752	RES	106,51
RUC_00133	41547	GRAM_003083	ESMERALDAS	26	DEVOLUCION IVA	290,86	2012	7	RES_0002753	RES	290,86

Figura 70: Base de datos proporcionada por el SRI.

(continúa)

ID RUC	Fecha Ingreso	ID TRAMITE	Descripcion Es Resuelto	Codigo Clase	Nombre Clase Tramite	Monto Solicitado	Anio Fiscal	Mes Fiscal	ID_RES	Tipo de contestación	Monto Devuelto
RUC_00179	41547	GRAM_003084	PICHINCHA	26	DEVOLUCION IVA	5543,34	2013	2	RES_0002754	RES	5543,34
RUC_00167	41547	GRAM_003085	ORELLANA	26	DEVOLUCION IVA	11407,08	2013	1	RES_0002755	RES	11407,07
RUC_00210	41547	GRAM_003086	CAÑAR	26	DEVOLUCION IVA	18,57	2012	11	RES_0002756	RES	18,57
RUC_00256	41547	GRAM_003087	IMBABURA	26	DEVOLUCION IVA	840,96	2012	7	RES_0002757	RES	840,96
RUC_00171	41548	GRAM_003088	CHIMBORAZO	26	DEVOLUCION IVA	32,59	2013	5	RES_0002758	RES	32,59
RUC_00171	41548	GRAM_003089	CHIMBORAZO	26	DEVOLUCION IVA	12464,73	2013	6	RES_0002759	RES	12464,73
RUC_00291	41548	GRAM_003090	AZUAY	26	DEVOLUCION IVA	2272,33	2013	2	RES_0002760	RES	2272,32
RUC_00291	41548	GRAM_003091	AZUAY	26	DEVOLUCION IVA	4513,1	2013	5	RES_0002761	RES	4513,1
RUC_00124	41548	GRAM_003092	COTOPAXI	26	DEVOLUCION IVA	436,25	2012	4	RES_0002762	RES	436,25
RUC_00234	41548	GRAM_003093	LOJA	26	DEVOLUCION IVA	5204,18	2012	12	RES_0002763	RES	5204,16
RUC_00328	41548	GRAM_003094	LOJA	26	DEVOLUCION IVA	6583,82	2011	12	RES_0002764	RES	6583,8
RUC_00328	41548	GRAM_003095	LOJA	26	DEVOLUCION IVA	924,83	2012	1	RES_0002765	RES	924,83
RUC_00223	41548	GRAM_003096	LOJA	26	DEVOLUCION IVA	1000,8	2012	11	RES_0002766	RES	964,8
RUC_00223	41548	GRAM_003097	LOJA	26	DEVOLUCION IVA	3624,55	2013	3	RES_0002767	RES	3624,55
RUC_00243	41548	GRAM_003098	IMBABURA	26	DEVOLUCION IVA	3001,63	2012	6	RES_0002768	RES	3001,62
RUC_00169	41549	GRAM_003099	LOJA	26	DEVOLUCION IVA	1570,44	2012	11	RES_0002769	RES	1570,44
RUC_00105	41549	GRAM_003100	SUCUMBIO	26	DEVOLUCION IVA	4967,09	2012	7	RES_0002770	RES	4967,09
RUC_00229	41549	GRAM_003101	CHIMBORAZO	26	DEVOLUCION IVA	3766,73	2013	3	RES_0002771	RES	3766,73
RUC_00314	41549	GRAM_003102	NAPO	26	DEVOLUCION IVA	933,16	2012	7	RES_0002772	RES	933,16
RUC_00181	41549	GRAM_003103	TUNGURAHUA	26	DEVOLUCION IVA	7313,52	2013	3	RES_0002773	RES	7313,52
RUC_00055	41550	GRAM_003104	NAPO	26	DEVOLUCION IVA	196,84	2012	12	RES_0002774	RES	196,84
RUC_00241	41550	GRAM_003105	LOJA	26	DEVOLUCION IVA	2045,1	2012	10	RES_0002775	RES	2045,09
RUC_00241	41550	GRAM_003106	LOJA	26	DEVOLUCION IVA	3497,49	2013	1	RES_0002776	RES	3497,49
RUC_00286	41550	GRAM_003107	NAPO	26	DEVOLUCION IVA	120,66	2013	1	RES_0002777	RES	120,66
RUC_00183	41550	GRAM_003108	LOJA	26	DEVOLUCION IVA	614,65	2012	10	RES_0002778	RES	614,65
RUC_00183	41550	GRAM_003109	LOJA	26	DEVOLUCION IVA	3460,02	2012	11	RES_0002779	RES	3460
RUC_00199	41550	GRAM_003110	PICHINCHA	26	DEVOLUCION IVA	740,5	2012	9	RES_0002780	RES	740,48
RUC_00199	41550	GRAM_003111	PICHINCHA	26	DEVOLUCION IVA	529,09	2013	1	RES_0002781	RES	529,08
RUC_00296	41550	GRAM_003112	IMBABURA	26	DEVOLUCION IVA	259,79	2012	6	RES_0002782	RES	259,79
RUC_00251	41550	GRAM_003113	TUNGURAHUA	26	DEVOLUCION IVA	127,14	2012	4	RES_0002783	RES	127,14
RUC_00172	41551	GRAM_003116	PICHINCHA	26	DEVOLUCION IVA	1256,3	2013	2	RES_0002786	RES	1249,6
RUC_00172	41551	GRAM_003117	PICHINCHA	26	DEVOLUCION IVA	1111,76	2013	3	RES_0002787	RES	1111,75
RUC_00318	41551	GRAM_003118	COTOPAXI	26	DEVOLUCION IVA	3297,35	2013	8	RES_0002788	RES	3297,34
RUC_00026	41551	GRAM_003119	PICHINCHA	26	DEVOLUCION IVA	871,6	2012	5	RES_0002789	RES	755,34
RUC_00026	41551	GRAM_003120	PICHINCHA	26	DEVOLUCION IVA	3441,2	2013	4	RES_0002790	RES	3402,2
RUC_00060	41551	GRAM_003121	MANABI	26	DEVOLUCION IVA	617,06	2013	5	RES_0002791	RES	402,1
RUC_00060	41551	GRAM_003122	MANABI	26	DEVOLUCION IVA	133,89	2013	6	RES_0002792	RES	122,4
RUC_00198	41551	GRAM_003123	SUCUMBIO	26	DEVOLUCION IVA	2387,09	2013	2	RES_0002793	RES	2387,08
RUC_00217	41551	GRAM_003124	PICHINCHA	26	DEVOLUCION IVA	702,68	2012	4	RES_0002794	RES	702,67
RUC_00217	41551	GRAM_003125	PICHINCHA	26	DEVOLUCION IVA	563,77	2012	7	RES_0002795	RES	489,17
RUC_00255	41551	GRAM_003126	LOJA	26	DEVOLUCION IVA	80,06	2012	11	RES_0002796	RES	80,06
RUC_00255	41551	GRAM_003127	LOJA	26	DEVOLUCION IVA	221,61	2012	12	RES_0002797	RES	221,61
RUC_00224	41554	GRAM_003128	COTOPAXI	26	DEVOLUCION IVA	2780,11	2012	12	RES_0002798	RES	2780,11
RUC_00330	41554	GRAM_003129	LOJA	26	DEVOLUCION IVA	1008,52	2011	11			
RUC_00034	41554	GRAM_003130	TUNGURAHUA	26	DEVOLUCION IVA	627,69	2013	6	RES_0002799	RES	627,69
RUC_00054	41554	GRAM_003131	TUNGURAHUA	26	DEVOLUCION IVA	331,25	2013	5	RES_0002800	RES	331,25
RUC_00054	41554	GRAM_003132	TUNGURAHUA	26	DEVOLUCION IVA	317,72	2013	6	RES_0002801	RES	317,72
RUC_00292	41554	GRAM_003133	SUCUMBIO	26	DEVOLUCION IVA	1678,38	2011	12			
RUC_00222	41554	GRAM_003134	PICHINCHA	26	DEVOLUCION IVA	2257,84	2012	11	RES_0002802	RES	2257,84
RUC_00119	41554	GRAM_003135	CHIMBORAZO	26	DEVOLUCION IVA	276,46	2013	1	RES_0002803	RES	276,46
RUC_00119	41554	GRAM_003136	CHIMBORAZO	26	DEVOLUCION IVA	49,87	2013	2	RES_0002804	RES	49,86
RUC_00119	41554	GRAM_003137	CHIMBORAZO	26	DEVOLUCION IVA	246,36	2013	3	RES_0002805	RES	246,36
RUC_00119	41554	GRAM_003138	CHIMBORAZO	26	DEVOLUCION IVA	1600,91	2013	5	RES_0002806	RES	1600,9
RUC_00119	41554	GRAM_003139	CHIMBORAZO	26	DEVOLUCION IVA	1554,89	2013	6	RES_0002807	RES	1554,87
RUC_00010	41555	GRAM_003140	BOLIVAR	26	DEVOLUCION IVA	126,62	2010	5	RES_0002808	RES	126,37
RUC_00010	41555	GRAM_003141	BOLIVAR	26	DEVOLUCION IVA	70,66	2010	6	RES_0002809	RES	70,65
RUC_00061	41555	GRAM_003142	ORONIA SANTIAGO	26	DEVOLUCION IVA	520,12	2013	1			
RUC_00061	41555	GRAM_003143	ORONIA SANTIAGO	26	DEVOLUCION IVA	726,31	2013	2			
RUC_00095	41555	GRAM_003144	EL ORO	26	DEVOLUCION IVA	1005,9	2013	2	RES_0002810	RES	1005,9
RUC_00095	41555	GRAM_003145	EL ORO	26	DEVOLUCION IVA	292,81	2013	3	RES_0002811	RES	292,81
RUC_00095	41555	GRAM_003146	EL ORO	26	DEVOLUCION IVA	476,06	2013	4	RES_0002812	RES	476,06
RUC_00095	41555	GRAM_003147	EL ORO	26	DEVOLUCION IVA	684,85	2013	6	RES_0002813	RES	684,85
RUC_00150	41555	GRAM_003148	TUNGURAHUA	26	DEVOLUCION IVA	125,71	2013	1	RES_0002814	RES	125,7
RUC_00150	41555	GRAM_003149	TUNGURAHUA	26	DEVOLUCION IVA	36,09	2013	2	RES_0002815	RES	36,09
RUC_00281	41555	GRAM_003150	BOLIVAR	26	DEVOLUCION IVA	869,2	2012	5	RES_0002816	RES	869,19
RUC_00281	41555	GRAM_003151	BOLIVAR	26	DEVOLUCION IVA	7339,79	2013	5	RES_0002817	RES	7339,79
RUC_00331	41555	GRAM_003152	CHIMBORAZO	26	DEVOLUCION IVA	2153,78	2011	12	RES_0002818	RES	2002,1
RUC_00331	41555	GRAM_003153	CHIMBORAZO	26	DEVOLUCION IVA	923,74	2012	1	RES_0002819	RES	923,74
RUC_00331	41555	GRAM_003154	CHIMBORAZO	26	DEVOLUCION IVA	230,78	2012	2	RES_0002820	RES	230,78
RUC_00331	41555	GRAM_003155	CHIMBORAZO	26	DEVOLUCION IVA	363,48	2012	5	RES_0002821	RES	363,48
RUC_00119	41555	GRAM_003156	CHIMBORAZO	26	DEVOLUCION IVA	3433,93	2013	4	RES_0002822	RES	3433,92
RUC_00232	41555	GRAM_003157	PICHINCHA	26	DEVOLUCION IVA	1082,28	2013	1	RES_0002823	RES	1058,88
RUC_00221	41555	GRAM_003158	ORELLANA	26	DEVOLUCION IVA	8078,41	2012	12	RES_0002824	RES	8078,4
RUC_00099	41556	GRAM_003159	BOLIVAR	26	DEVOLUCION IVA	10232,3	2011	11			
RUC_00099	41556	GRAM_003160	BOLIVAR	26	DEVOLUCION IVA	672,87	2012	2	RES_0002825	RES	672,87
RUC_00099	41556	GRAM_003161	BOLIVAR	26	DEVOLUCION IVA	281,27	2012	3	RES_0002826	RES	281,27
RUC_00105	41556	GRAM_003162	SUCUMBIO	26	DEVOLUCION IVA	235,42	2012	8	RES_0002827	RES	235,42
RUC_00179	41556	GRAM_003163	PICHINCHA	26	DEVOLUCION IVA	563,4	2013	3	RES_0002828	RES	563,39
RUC_00179	41556	GRAM_003164	PICHINCHA	26	DEVOLUCION IVA	7669,77	2013	4	RES_0002829	RES	7669,77
RUC_00067	41556	GRAM_003165	IMBABURA	26	DEVOLUCION IVA	144,46	2013	6	RES_0002830	RES	144,46
RUC_00151	41556	GRAM_003166	PICHINCHA	26	DEVOLUCION IVA	3252,04	2013	4	RES_0002831	RES	3252,04
RUC_00148	41556	GRAM_003167	LOJA	26	DEVOLUCION IVA	1,58	2012	4	RES_0002832	RES	1,58
RUC_00148	41556	GRAM_003168	LOJA	26	DEVOLUCION IVA	1,69	2013	1	RES_0002833	RES	1,69
RUC_00211	41556	GRAM_003169	PICHINCHA	26	DEVOLUCION IVA	828,98	2012	6	RES_0002834	RES	828,97

Figura 70: Base de datos proporcionada por el SRI.

(continúa)

ID RUC	Fecha Ingreso	ID TRAMITE	Descripcion Es Resuelto	Codigo Clase	Nombre Clase Tramite	Monto Solicitado	Anio Fiscal	Mes Fiscal	ID_RES	Tipo de contestación	Monto Devuelto
RUC_00211	41556	GRAM_003170	PICHINCHA	26	DEVOLUCION IVA	917,1	2012	11	RES_0002835	RES	863,1
RUC_00180	41556	GRAM_003171	PASTAZA	26	DEVOLUCION IVA	2,18	2012	9	RES_0002836	RES	2,17
RUC_00332	41556	GRAM_003172	CARCHI	26	DEVOLUCION IVA	115,56	2012	4	RES_0002837	RES	115,56
RUC_00332	41556	GRAM_003173	CARCHI	26	DEVOLUCION IVA	12261,38	2012	5	RES_0002838	RES	12261,38
RUC_00187	41557	GRAM_003174	PICHINCHA	26	DEVOLUCION IVA	2054,2	2013	3	RES_0002839	RES	2054,2
RUC_00028	41557	GRAM_003175	BOLIVAR	26	DEVOLUCION IVA	62,62	2013	7	RES_0002840	RES	62,62
RUC_00196	41557	GRAM_003176	MANABI	26	DEVOLUCION IVA	561,14	2013	3			
RUC_00196	41557	GRAM_003177	MANABI	26	DEVOLUCION IVA	2472,82	2013	5	RES_0002841	RES	2472,82
RUC_00199	41557	GRAM_003178	PICHINCHA	26	DEVOLUCION IVA	440,85	2013	2	RES_0002842	RES	440,85
RUC_00199	41557	GRAM_003179	PICHINCHA	26	DEVOLUCION IVA	824,96	2013	4	RES_0002843	RES	824,94
RUC_00333	41557	GRAM_003180	LOJA	26	DEVOLUCION IVA	116,11	2012	1	RES_0002844	RES	116,11
RUC_00333	41557	GRAM_003181	LOJA	26	DEVOLUCION IVA	1277,71	2012	2	RES_0002845	RES	1248,91
RUC_00333	41557	GRAM_003182	LOJA	26	DEVOLUCION IVA	3436,88	2012	3	RES_0002846	RES	3435,88
RUC_00333	41557	GRAM_003183	LOJA	26	DEVOLUCION IVA	352,8	2012	4	RES_0002847	RES	352,8
RUC_00204	41561	GRAM_003184	PICHINCHA	26	DEVOLUCION IVA	3216,51	2012	10	RES_0002848	RES	3216,51
RUC_00204	41561	GRAM_003185	PICHINCHA	26	DEVOLUCION IVA	994,99	2012	11	RES_0002849	RES	994,99
RUC_00178	41561	GRAM_003186	EL ORO	26	DEVOLUCION IVA	13809,53	2012	12	RES_0002850	RES	13809,53
RUC_00195	41561	GRAM_003187	MINGO DE LOS	26	DEVOLUCION IVA	1927,35	2012	9	RES_0002851	RES	1927,35
RUC_00067	41561	GRAM_003188	IMBABURA	26	DEVOLUCION IVA	1954,43	2013	8	RES_0002852	RES	1954,43
RUC_00065	41561	GRAM_003189	PASTAZA	26	DEVOLUCION IVA	403,28	2012	12	RES_0002853	RES	403,28
RUC_00240	41561	GRAM_003190	ORELLANA	26	DEVOLUCION IVA	4418,9	2012	9	RES_0002854	RES	4390,36
RUC_00249	41561	GRAM_003191	EL ORO	26	DEVOLUCION IVA	3834,36	2012	7	RES_0002855	RES	3834,36
RUC_00249	41561	GRAM_003192	EL ORO	26	DEVOLUCION IVA	6293,6	2013	6	RES_0002856	RES	6293,59
RUC_00249	41561	GRAM_003193	EL ORO	26	DEVOLUCION IVA	9346,97	2013	8	RES_0002857	RES	9346,97
RUC_00251	41561	GRAM_003194	TUNGURAHUA	26	DEVOLUCION IVA	177,82	2012	5	RES_0002858	RES	177,82
RUC_00197	41562	GRAM_003195	AZUAY	26	DEVOLUCION IVA	53,26	2012	2	RES_0002859	RES	53,26
RUC_00275	41562	GRAM_003196	TUNGURAHUA	26	DEVOLUCION IVA	319,56	2012	8	RES_0002860	RES	319,55
RUC_00275	41562	GRAM_003197	TUNGURAHUA	26	DEVOLUCION IVA	372,02	2012	9	RES_0002861	RES	372,02
RUC_00237	41562	GRAM_003198	MANABI	26	DEVOLUCION IVA	516,99	2012	7	RES_0002862	RES	516,99
RUC_00237	41562	GRAM_003199	MANABI	26	DEVOLUCION IVA	529,52	2012	8	RES_0002863	RES	529,51
RUC_00294	41562	GRAM_003200	CARCHI	26	DEVOLUCION IVA	80,77	2012	1	RES_0002864	RES	80,77
RUC_00294	41562	GRAM_003201	CARCHI	26	DEVOLUCION IVA	2790,4	2012	3	RES_0002865	RES	2790,4
RUC_00151	41562	GRAM_003202	PICHINCHA	26	DEVOLUCION IVA	3360,31	2013	5	RES_0002866	RES	2295,92
RUC_00288	41562	GRAM_003203	MINGO DE LOS	26	DEVOLUCION IVA	554,04	2012	4	RES_0002867	RES	554,04
RUC_00260	41562	GRAM_003204	AZUAY	26	DEVOLUCION IVA	175,46	2012	7	RES_0002868	RES	175,45
RUC_00282	41563	GRAM_003205	BOLIVAR	26	DEVOLUCION IVA	628,67	2012	9	RES_0002869	RES	628,67
RUC_00282	41563	GRAM_003206	BOLIVAR	26	DEVOLUCION IVA	576,34	2012	11	RES_0002870	RES	576,34
RUC_00081	41563	GRAM_003207	SUCUMBIOS	26	DEVOLUCION IVA	7816,45	2012	6	RES_0002871	RES	7816,45
RUC_00013	41563	GRAM_003208	AZUAY	26	DEVOLUCION IVA	1094,2	2013	1	RES_0002872	RES	1094,2
RUC_00013	41563	GRAM_003209	AZUAY	26	DEVOLUCION IVA	167,28	2013	3	RES_0002873	RES	167,27
RUC_00017	41563	GRAM_003210	GUAYAS	26	DEVOLUCION IVA	960,81	2013	1	RES_0002874	RES	960,81
RUC_00017	41563	GRAM_003211	GUAYAS	26	DEVOLUCION IVA	509,06	2013	2	RES_0002875	RES	509,05
RUC_00017	41563	GRAM_003212	GUAYAS	26	DEVOLUCION IVA	726,39	2013	3	RES_0002876	RES	726,39
RUC_00017	41563	GRAM_003213	GUAYAS	26	DEVOLUCION IVA	402,48	2013	4	RES_0002877	RES	402,48
RUC_00252	41563	GRAM_003214	ESMERALDAS	26	DEVOLUCION IVA	5431,11	2011	10	RES_0002878	RES	4723,11
RUC_00026	41563	GRAM_003215	PICHINCHA	26	DEVOLUCION IVA	1702,58	2013	7	RES_0002879	RES	478,09
RUC_00039	41563	GRAM_003216	PICHINCHA	26	DEVOLUCION IVA	1312,17	2013	4	RES_0002880	RES	1312,17
RUC_00039	41563	GRAM_003217	PICHINCHA	26	DEVOLUCION IVA	2283,25	2013	5	RES_0002881	RES	2283,25
RUC_00258	41563	GRAM_003218	PICHINCHA	26	DEVOLUCION IVA	502,28	2012	1	RES_0002882	RES	502,28
RUC_00258	41563	GRAM_003219	PICHINCHA	26	DEVOLUCION IVA	4320,92	2012	4	RES_0002883	RES	4320,92
RUC_00298	41563	GRAM_003220	TUNGURAHUA	26	DEVOLUCION IVA	3212,67	2012	3	RES_0002884	RES	3212,67
RUC_00298	41563	GRAM_003221	TUNGURAHUA	26	DEVOLUCION IVA	3818,79	2012	4	RES_0002885	RES	3816,98
RUC_00298	41563	GRAM_003222	TUNGURAHUA	26	DEVOLUCION IVA	114,97	2012	5	RES_0002886	RES	114,97
RUC_00187	41564	GRAM_003223	PICHINCHA	26	DEVOLUCION IVA	2927,26	2013	5	RES_0002887	RES	2927,25
RUC_00187	41564	GRAM_003224	PICHINCHA	26	DEVOLUCION IVA	2902,49	2013	6	RES_0002888	RES	2902,48
RUC_00257	41564	GRAM_003225	TUNGURAHUA	26	DEVOLUCION IVA	58,98	2013	1	RES_0002889	RES	58,97
RUC_00257	41564	GRAM_003226	TUNGURAHUA	26	DEVOLUCION IVA	17,11	2013	2	RES_0002890	RES	17,11
RUC_00001	41564	GRAM_003227	BOLIVAR	26	DEVOLUCION IVA	502,66	2013	7	RES_0002891	RES	502,66
RUC_00001	41564	GRAM_003228	BOLIVAR	26	DEVOLUCION IVA	76,54	2013	8	RES_0002892	RES	76,54
RUC_00330	41564	GRAM_003229	LOJA	26	DEVOLUCION IVA	2739,47	2012	2	RES_0002893	RES	2739,47
RUC_00095	41564	GRAM_003230	EL ORO	26	DEVOLUCION IVA	4916,62	2013	5	RES_0002894	RES	4916,62
RUC_00217	41564	GRAM_003231	PICHINCHA	26	DEVOLUCION IVA	628,66	2012	6			
RUC_00217	41564	GRAM_003232	PICHINCHA	26	DEVOLUCION IVA	1045,72	2012	11	RES_0002895	RES	1032,04
RUC_00217	41564	GRAM_003233	PICHINCHA	26	DEVOLUCION IVA	3679,08	2012	12	RES_0002896	RES	3679,07
RUC_00142	41564	GRAM_003234	EL ORO	26	DEVOLUCION IVA	11747,46	2011	12	RES_0002897	RES	11747,46
RUC_00142	41564	GRAM_003235	EL ORO	26	DEVOLUCION IVA	2401,13	2013	1	RES_0002898	RES	2401,12
RUC_00142	41564	GRAM_003236	EL ORO	26	DEVOLUCION IVA	4551,86	2013	2	RES_0002899	RES	4551,86
RUC_00181	41564	GRAM_003237	TUNGURAHUA	26	DEVOLUCION IVA	354,28	2013	4	RES_0002900	RES	354,28
RUC_00334	41564	GRAM_003238	ORELLANA	26	DEVOLUCION IVA	6044,78	2013	1	RES_0002901	RES	6042,98
RUC_00005	41565	GRAM_003239	AZUAY	26	DEVOLUCION IVA	5165,06	2013	4	RES_0002902	RES	5114,66
RUC_00005	41565	GRAM_003240	AZUAY	26	DEVOLUCION IVA	7553,4	2013	6	RES_0002903	RES	7553,4
RUC_00020	41565	GRAM_003241	AZUAY	26	DEVOLUCION IVA	37,04	2013	4	RES_0002904	RES	37,04
RUC_00197	41565	GRAM_003242	AZUAY	26	DEVOLUCION IVA	139,64	2012	5	RES_0002905	RES	139,63
RUC_00010	41565	GRAM_003243	BOLIVAR	26	DEVOLUCION IVA	22,97	2011	3	RES_0002906	RES	22,97
RUC_00010	41565	GRAM_003244	BOLIVAR	26	DEVOLUCION IVA	113,52	2012	8	RES_0002907	RES	113,52
RUC_00160	41565	GRAM_003245	AZUAY	26	DEVOLUCION IVA	206,78	2012	5	RES_0002908	RES	206,78
RUC_00160	41565	GRAM_003246	AZUAY	26	DEVOLUCION IVA	501,32	2012	6	RES_0002909	RES	501,32
RUC_00245	41565	GRAM_003247	COTOPAXI	26	DEVOLUCION IVA	3524,98	2011	9	RES_0002910	RES	3524,97
RUC_00318	41565	GRAM_003248	COTOPAXI	26	DEVOLUCION IVA	9272,91	2012	11	RES_0002911	RES	9272,91
RUC_00032	41565	GRAM_003249	AZUAY	26	DEVOLUCION IVA	468,71	2013	2	RES_0002912	RES	468,71
RUC_00032	41565	GRAM_003250	AZUAY	26	DEVOLUCION IVA	77,66	2013	3	RES_0002913	RES	77,66
RUC_00062	41565	GRAM_003251	TUNGURAHUA	26	DEVOLUCION IVA	376,02	2013	4	RES_0002914	RES	376,02
RUC_00062	41565	GRAM_003252	TUNGURAHUA	26	DEVOLUCION IVA	64,78	2013	5	RES_0002915	RES	64,78
RUC_00063	41565	GRAM_003253	TUNGURAHUA	26	DEVOLUCION IVA	182,16	2013	4	RES_0002916	RES	182,16

Figura 70: Base de datos proporcionada por el SRI.

(continúa)

ID RUC	Fecha Ingreso	ID TRAMITE	Descripcion Es Resuelto	Codigo Clase	Nombre Clase Tramite	Monto Solicitado	Anio Fiscal	Mes Fiscal	ID_RES	Tipo de contestación	Monto Devuelto
RUC_00084	41565	FRAM_003254	AZUAY	26	DEVOLUCION IVA	2594,82	2012	12	RES_0002917	RES	2594,82
RUC_00083	41565	FRAM_003255	ORONASANTIA	26	DEVOLUCION IVA	847,61	2013	2			
RUC_00083	41565	FRAM_003256	ORONASANTIA	26	DEVOLUCION IVA	766,26	2013	5			
RUC_00299	41565	FRAM_003257	PICHINCHA	26	DEVOLUCION IVA	438,12	2012	1			
RUC_00260	41565	FRAM_003258	AZUAY	26	DEVOLUCION IVA	994,35	2012	10	RES_0002918	RES	994,35
RUC_00312	41565	FRAM_003259	PASTAZA	26	DEVOLUCION IVA	6182,58	2012	10	RES_0002919	RES	6182,58
RUC_00312	41565	FRAM_003260	PASTAZA	26	DEVOLUCION IVA	2523,59	2012	11	RES_0002920	RES	2523,59
RUC_00285	41568	FRAM_003261	LOJA	26	DEVOLUCION IVA	202,53	2012	5	RES_0002921	RES	202,53
RUC_00285	41568	FRAM_003262	LOJA	26	DEVOLUCION IVA	361,57	2012	9	RES_0002922	RES	361,57
RUC_00027	41568	FRAM_003263	BOLIVAR	26	DEVOLUCION IVA	994,72	2012	11	RES_0002923	RES	994,71
RUC_00027	41568	FRAM_003264	BOLIVAR	26	DEVOLUCION IVA	3030,36	2012	12	RES_0002924	RES	3030,36
RUC_00025	41568	FRAM_003265	EL ORO	26	DEVOLUCION IVA	360,61	2013	2	RES_0002925	RES	360,61
RUC_00025	41568	FRAM_003266	EL ORO	26	DEVOLUCION IVA	6,42	2013	3	RES_0002926	RES	6,42
RUC_00272	41568	FRAM_003267	IMBABURA	26	DEVOLUCION IVA	4752,08	2013	3	RES_0002927	RES	4752,08
RUC_00006	41569	FRAM_003268	ORELLANA	26	DEVOLUCION IVA	813,96	2013	2	RES_0002928	RES	754,9
RUC_00306	41569	FRAM_003269	PICHINCHA	26	DEVOLUCION IVA	549,36	2012	9	RES_0002929	RES	549,35
RUC_00306	41569	FRAM_003270	PICHINCHA	26	DEVOLUCION IVA	575,58	2012	10	RES_0002930	RES	575,58
RUC_00051	41569	FRAM_003271	EL ORO	26	DEVOLUCION IVA	19,98	2013	2	RES_0002931	RES	19,98
RUC_00051	41569	FRAM_003272	EL ORO	26	DEVOLUCION IVA	671,22	2013	3	RES_0002932	RES	671,21
RUC_00104	41569	FRAM_003273	IMBABURA	26	DEVOLUCION IVA	157,6	2013	5	RES_0002933	RES	157,6
RUC_00134	41569	FRAM_003274	CAÑAR	26	DEVOLUCION IVA	344,51	2012	7	RES_0002934	RES	322,92
RUC_00108	41569	FRAM_003275	PICHINCHA	26	DEVOLUCION IVA	43,75	2013	1	RES_0002935	RES	43,75
RUC_00108	41569	FRAM_003276	PICHINCHA	26	DEVOLUCION IVA	162,14	2013	2	RES_0002936	RES	162,14
RUC_00249	41569	FRAM_003277	EL ORO	26	DEVOLUCION IVA	423,36	2012	11	RES_0002937	RES	423,36
RUC_00249	41569	FRAM_003278	EL ORO	26	DEVOLUCION IVA	97,47	2013	3	RES_0002938	RES	97,46
RUC_00249	41569	FRAM_003279	EL ORO	26	DEVOLUCION IVA	93,08	2013	5	RES_0002939	RES	93,08
RUC_00299	41569	FRAM_003280	PICHINCHA	26	DEVOLUCION IVA	122,39	2012	2	RES_0002940	RES	111,82
RUC_00299	41569	FRAM_003281	PICHINCHA	26	DEVOLUCION IVA	539,79	2012	3	RES_0002941	RES	532,35
RUC_00299	41569	FRAM_003282	PICHINCHA	26	DEVOLUCION IVA	978,91	2012	4	RES_0002942	RES	978,91
RUC_00159	41569	FRAM_003283	PICHINCHA	26	DEVOLUCION IVA	174,72	2013	1	RES_0002943	RES	174,71
RUC_00335	41569	FRAM_003284	IMBABURA	26	DEVOLUCION IVA	579,03	2012	1	RES_0002944	RES	579,03
RUC_00243	41569	FRAM_003285	IMBABURA	26	DEVOLUCION IVA	1765,48	2012	7	RES_0002945	RES	1765,48
RUC_00336	41569	FRAM_003286	LOJA	26	DEVOLUCION IVA	8675,51	2012	6	RES_0002946	RES	8675,51
RUC_00336	41569	FRAM_003287	LOJA	26	DEVOLUCION IVA	6937,93	2012	7	RES_0002947	RES	6937,93
RUC_00055	41570	FRAM_003288	NAPO	26	DEVOLUCION IVA	1132,13	2013	1	RES_0002948	RES	1132,12
RUC_00055	41570	FRAM_003289	NAPO	26	DEVOLUCION IVA	3620,04	2013	2	RES_0002949	RES	3620,04
RUC_00092	41570	FRAM_003290	LOJA	26	DEVOLUCION IVA	3604,44	2013	1	RES_0002950	RES	3604,44
RUC_00092	41570	FRAM_003291	LOJA	26	DEVOLUCION IVA	280,31	2013	4	RES_0002951	RES	280,31
RUC_00169	41570	FRAM_003292	LOJA	26	DEVOLUCION IVA	5248,21	2013	2	RES_0002952	RES	5248,21
RUC_00169	41570	FRAM_003293	LOJA	26	DEVOLUCION IVA	1413,22	2013	6	RES_0002953	RES	1413,22
RUC_00301	41570	FRAM_003294	TUNGURAHUA	26	DEVOLUCION IVA	592,07	2012	6	RES_0002954	RES	592,07
RUC_00301	41570	FRAM_003295	TUNGURAHUA	26	DEVOLUCION IVA	656,74	2012	7	RES_0002955	RES	656,74
RUC_00172	41570	FRAM_003296	PICHINCHA	26	DEVOLUCION IVA	923,42	2013	4	RES_0002956	RES	923,42
RUC_00172	41570	FRAM_003297	PICHINCHA	26	DEVOLUCION IVA	2059,34	2013	6	RES_0002957	RES	2059,34
RUC_00004	41570	FRAM_003298	MANABI	26	DEVOLUCION IVA	11184,4	2012	8	RES_0002958	RES	11184,4
RUC_00004	41570	FRAM_003299	MANABI	26	DEVOLUCION IVA	1720,35	2012	9	RES_0002959	RES	1720,35
RUC_00028	41570	FRAM_003300	BOLIVAR	26	DEVOLUCION IVA	72,73	2013	8	RES_0002960	RES	72,73
RUC_00024	41570	FRAM_003301	PICHINCHA	26	DEVOLUCION IVA	1497,48	2013	8	RES_0002961	RES	1497,48
RUC_00024	41570	FRAM_003302	PICHINCHA	26	DEVOLUCION IVA	364,93	2013	9	RES_0002962	RES	364,93
RUC_00051	41570	FRAM_003303	EL ORO	26	DEVOLUCION IVA	1840,01	2013	1	RES_0002963	RES	1840,01
RUC_00051	41570	FRAM_003304	EL ORO	26	DEVOLUCION IVA	2408,4	2013	4	RES_0002964	RES	2408,39
RUC_00051	41570	FRAM_003305	EL ORO	26	DEVOLUCION IVA	15,99	2013	5	RES_0002965	RES	15,99
RUC_00051	41570	FRAM_003306	EL ORO	26	DEVOLUCION IVA	46,91	2013	6	RES_0002966	RES	46,91
RUC_00087	41570	FRAM_003307	ORELLANA	26	DEVOLUCION IVA	4158,19	2013	8	RES_0002967	RES	4158,19
RUC_00086	41570	FRAM_003308	EL ORO	26	DEVOLUCION IVA	39,52	2013	4	RES_0002968	RES	39,52
RUC_00086	41570	FRAM_003309	EL ORO	26	DEVOLUCION IVA	1157,2	2013	5	RES_0002969	RES	1157,2
RUC_00234	41570	FRAM_003310	LOJA	26	DEVOLUCION IVA	10574,04	2013	1	RES_0002970	RES	10574,04
RUC_00331	41570	FRAM_003311	CHIMBORAZO	26	DEVOLUCION IVA	159,49	2012	3	RES_0002971	RES	159,49
RUC_00331	41570	FRAM_003312	CHIMBORAZO	26	DEVOLUCION IVA	893,87	2012	4	RES_0002972	RES	823,31
RUC_00331	41570	FRAM_003313	CHIMBORAZO	26	DEVOLUCION IVA	580,65	2012	7	RES_0002973	RES	580,65
RUC_00280	41571	FRAM_003314	PICHINCHA	26	DEVOLUCION IVA	1408,01	2012	3	RES_0002974	RES	1408,01
RUC_00280	41571	FRAM_003315	PICHINCHA	26	DEVOLUCION IVA	1327,8	2012	8	RES_0002975	RES	1327,8
RUC_00149	41571	FRAM_003316	LOJA	26	DEVOLUCION IVA	373,82	2012	9	RES_0002976	RES	373,82
RUC_00149	41571	FRAM_003317	LOJA	26	DEVOLUCION IVA	116,67	2012	11	RES_0002977	RES	116,67
RUC_00133	41571	FRAM_003318	ESMERALDAS	26	DEVOLUCION IVA	7270,56	2013	5	RES_0002978	RES	7266,33
RUC_00133	41571	FRAM_003319	ESMERALDAS	26	DEVOLUCION IVA	956,3	2013	6	RES_0002979	RES	952,2
RUC_00256	41571	FRAM_003320	IMBABURA	26	DEVOLUCION IVA	1768,32	2012	8	RES_0002980	RES	1768,32
RUC_00309	41571	FRAM_003321	EL ORO	26	DEVOLUCION IVA	327,51	2012	6	RES_0002981	RES	327,51
RUC_00309	41571	FRAM_003322	EL ORO	26	DEVOLUCION IVA	1516,5	2012	7	RES_0002982	RES	1516,5
RUC_00309	41571	FRAM_003323	EL ORO	26	DEVOLUCION IVA	171,15	2012	8	RES_0002983	RES	171,14
RUC_00331	41571	FRAM_003324	CHIMBORAZO	26	DEVOLUCION IVA	3122,98	2012	8	RES_0002984	RES	3110,23
RUC_00251	41571	FRAM_003325	TUNGURAHUA	26	DEVOLUCION IVA	410,19	2012	3	RES_0002985	RES	410,19
RUC_00280	41572	FRAM_003326	PICHINCHA	26	DEVOLUCION IVA	315,43	2012	9	RES_0002986	RES	211,03
RUC_00280	41572	FRAM_003327	PICHINCHA	26	DEVOLUCION IVA	2868,08	2013	5	RES_0002987	RES	2868,08
RUC_00242	41572	FRAM_003328	GUAYAS	26	DEVOLUCION IVA	1639,51	2013	7	RES_0002988	RES	1639,51
RUC_00242	41572	FRAM_003329	GUAYAS	26	DEVOLUCION IVA	219,56	2013	8	RES_0002989	RES	219,56
RUC_00052	41572	FRAM_003330	ORELLANA	26	DEVOLUCION IVA	1403,03	2013	6	RES_0002990	RES	1403,03
RUC_00017	41572	FRAM_003331	GUAYAS	26	DEVOLUCION IVA	960,81	2013	1			
RUC_00017	41572	FRAM_003332	GUAYAS	26	DEVOLUCION IVA	509,06	2013	2			
RUC_00017	41572	FRAM_003333	GUAYAS	26	DEVOLUCION IVA	726,39	2013	3			
RUC_00017	41572	FRAM_003334	GUAYAS	26	DEVOLUCION IVA	402,48	2013	4			
RUC_00063	41572	FRAM_003335	TUNGURAHUA	26	DEVOLUCION IVA	52,5	2013	5	RES_0002991	RES	52,5
RUC_00128	41572	FRAM_003336	EL ORO	26	DEVOLUCION IVA	75,55	2012	5	RES_0002992	RES	75,55
RUC_00128	41572	FRAM_003337	EL ORO	26	DEVOLUCION IVA	1137,86	2012	8	RES_0002993	RES	1137,86

Figura 70: Base de datos proporcionada por el SRI.

(continúa)

ID RUC	Fecha Ingreso	ID TRAMITE	Descripcion Es Resuelto	Codigo Clase	Nombre Clase Tramite	Monto Solicitado	Anio Fiscal	Mes Fiscal	ID_RES	Tipo de contestación	Monto Devuelto
RUC_00128	41572	FRAM_003338	EL ORO	26	DEVOLUCION IVA	676,59	2012	9	RES_0002994	RES	676,59
RUC_00128	41572	FRAM_003339	EL ORO	26	DEVOLUCION IVA	1717,49	2012	10	RES_0002995	RES	1717,48
RUC_00222	41572	FRAM_003340	PICHINCHA	26	DEVOLUCION IVA	1009,32	2012	6	RES_0002996	RES	1009,32
RUC_00222	41572	FRAM_003341	PICHINCHA	26	DEVOLUCION IVA	498,56	2012	10	RES_0002997	RES	498,56
RUC_00142	41572	FRAM_003342	EL ORO	26	DEVOLUCION IVA	704,53	2013	4	RES_0002998	RES	704,52
RUC_00142	41572	FRAM_003343	EL ORO	26	DEVOLUCION IVA	147,71	2013	5	RES_0002999	RES	147,71
RUC_00142	41572	FRAM_003344	EL ORO	26	DEVOLUCION IVA	54,24	2013	7	RES_0003000	RES	54,24
RUC_00337	41572	FRAM_003345	LOJA	26	DEVOLUCION IVA	1837,17	2012	2	RES_0003001	RES	1837,17
RUC_00031	41575	FRAM_003346	MANABI	26	DEVOLUCION IVA	445,16	2010	11	RES_0003002	RES	445,16
RUC_00031	41575	FRAM_003347	MANABI	26	DEVOLUCION IVA	381	2010	12	RES_0003003	RES	381
RUC_00275	41575	FRAM_003348	TUNGURAHUA	26	DEVOLUCION IVA	651,97	2012	10	RES_0003004	RES	651,97
RUC_00275	41575	FRAM_003349	TUNGURAHUA	26	DEVOLUCION IVA	6311,58	2012	11	RES_0003005	RES	6311,58
RUC_00271	41575	FRAM_003350	LOJA	26	DEVOLUCION IVA	1439,41	2013	1	RES_0003006	RES	1439,4
RUC_00271	41575	FRAM_003351	LOJA	26	DEVOLUCION IVA	6048,8	2013	2	RES_0003007	RES	6048,78
RUC_00226	41575	FRAM_003352	TUNGURAHUA	26	DEVOLUCION IVA	3483,07	2013	8	RES_0003008	RES	3483,07
RUC_00327	41575	FRAM_003353	MANABI	26	DEVOLUCION IVA	1987,92	2011	5			
RUC_00327	41575	FRAM_003354	MANABI	26	DEVOLUCION IVA	4511,53	2011	10			
RUC_00209	41575	FRAM_003355	EL ORO	26	DEVOLUCION IVA	37,18	2013	1	RES_0003009	RES	37,18
RUC_00209	41575	FRAM_003356	EL ORO	26	DEVOLUCION IVA	6,88	2013	2	RES_0003010	RES	6,88
RUC_00209	41575	FRAM_003357	EL ORO	26	DEVOLUCION IVA	4,16	2013	3	RES_0003011	RES	4,16
RUC_00209	41575	FRAM_003358	EL ORO	26	DEVOLUCION IVA	9771,93	2013	4	RES_0003012	RES	9771,92
RUC_00209	41575	FRAM_003359	EL ORO	26	DEVOLUCION IVA	10,41	2013	5	RES_0003013	RES	10,41
RUC_00209	41575	FRAM_003360	EL ORO	26	DEVOLUCION IVA	563,18	2013	6	RES_0003014	RES	563,18
RUC_00209	41575	FRAM_003361	EL ORO	26	DEVOLUCION IVA	286,83	2013	7	RES_0003015	RES	286,83
RUC_00209	41575	FRAM_003362	EL ORO	26	DEVOLUCION IVA	409,2	2013	8	RES_0003016	RES	409,2
RUC_00128	41575	FRAM_003363	EL ORO	26	DEVOLUCION IVA	1159,91	2012	11	RES_0003017	RES	1159,91
RUC_00128	41575	FRAM_003364	EL ORO	26	DEVOLUCION IVA	4173,8	2012	12	RES_0003018	RES	4173,8
RUC_00128	41575	FRAM_003365	EL ORO	26	DEVOLUCION IVA	5847,54	2013	1	RES_0003019	RES	5847,54
RUC_00128	41575	FRAM_003366	EL ORO	26	DEVOLUCION IVA	1011,74	2013	2	RES_0003020	RES	1011,74
RUC_00128	41575	FRAM_003367	EL ORO	26	DEVOLUCION IVA	409,91	2013	3	RES_0003021	RES	409,91
RUC_00128	41575	FRAM_003368	EL ORO	26	DEVOLUCION IVA	530,39	2013	4	RES_0003022	RES	530,39
RUC_00128	41575	FRAM_003369	EL ORO	26	DEVOLUCION IVA	176,71	2013	5	RES_0003023	RES	176,71
RUC_00128	41575	FRAM_003370	EL ORO	26	DEVOLUCION IVA	6902,98	2013	6	RES_0003024	RES	6902,97
RUC_00309	41575	FRAM_003371	EL ORO	26	DEVOLUCION IVA	156,46	2012	4	RES_0003025	RES	156,46
RUC_00313	41575	FRAM_003372	PICHINCHA	26	DEVOLUCION IVA	635,88	2012	7	RES_0003026	RES	635,88
RUC_00313	41575	FRAM_003373	PICHINCHA	26	DEVOLUCION IVA	207,15	2013	2	RES_0003027	RES	207,14
RUC_00338	41575	FRAM_003374	ESMERALDAS	26	DEVOLUCION IVA	10484,69	2012	5	RES_0003028	RES	10484,69
RUC_00339	41576	FRAM_003375	EL ORO	26	DEVOLUCION IVA	183,42	2012	10	RES_0003029	RES	183,42
RUC_00339	41576	FRAM_003376	EL ORO	26	DEVOLUCION IVA	5264,16	2012	11	RES_0003030	RES	5264,16
RUC_00339	41576	FRAM_003377	EL ORO	26	DEVOLUCION IVA	137,55	2012	12	RES_0003031	RES	137,55
RUC_00339	41576	FRAM_003378	EL ORO	26	DEVOLUCION IVA	20,38	2013	1	RES_0003032	RES	20,38
RUC_00339	41576	FRAM_003379	EL ORO	26	DEVOLUCION IVA	52,79	2013	2	RES_0003033	RES	52,79
RUC_00026	41576	FRAM_003380	PICHINCHA	26	DEVOLUCION IVA	5184,04	2013	8	RES_0003034	RES	4728,04
RUC_00058	41576	FRAM_003381	EL ORO	26	DEVOLUCION IVA	2270,29	2012	12	RES_0003035	RES	2270,29
RUC_00128	41576	FRAM_003382	EL ORO	26	DEVOLUCION IVA	6556,43	2013	7	RES_0003036	RES	6556,43
RUC_00128	41576	FRAM_003383	EL ORO	26	DEVOLUCION IVA	4971,25	2013	8	RES_0003037	RES	4971,25
RUC_00129	41576	FRAM_003384	SUCUMBIO	26	DEVOLUCION IVA	440,76	2013	2	RES_0003038	RES	440,76
RUC_00136	41576	FRAM_003385	CAÑAR	26	DEVOLUCION IVA	57,99	2013	5	RES_0003039	RES	57,99
RUC_00198	41576	FRAM_003386	SUCUMBIO	26	DEVOLUCION IVA	136,49	2013	3	RES_0003040	RES	136,48
RUC_00256	41576	FRAM_003387	IMBABURA	26	DEVOLUCION IVA	714,08	2012	9	RES_0003041	RES	714,08
RUC_00140	41576	FRAM_003388	MANABI	26	DEVOLUCION IVA	256,16	2013	1	RES_0003042	RES	256,16
RUC_00140	41576	FRAM_003389	MANABI	26	DEVOLUCION IVA	60,57	2013	2	RES_0003043	RES	60,57
RUC_00227	41576	FRAM_003390	PASTAZA	26	DEVOLUCION IVA	820,31	2012	5	RES_0003044	RES	820,31
RUC_00317	41576	FRAM_003391	GUAYAS	26	DEVOLUCION IVA	21,43	2012	1	RES_0003045	RES	21,43
RUC_00317	41576	FRAM_003392	GUAYAS	26	DEVOLUCION IVA	1521,02	2012	2	RES_0003046	RES	1521,02
RUC_00317	41576	FRAM_003393	GUAYAS	26	DEVOLUCION IVA	60,18	2012	5	RES_0003047	RES	38,76
RUC_00317	41576	FRAM_003394	GUAYAS	26	DEVOLUCION IVA	150,2	2013	1	RES_0003048	RES	150,2
RUC_00317	41576	FRAM_003395	GUAYAS	26	DEVOLUCION IVA	1717,41	2013	2	RES_0003049	RES	1717,4
RUC_00317	41576	FRAM_003396	GUAYAS	26	DEVOLUCION IVA	3984,65	2013	3	RES_0003050	RES	3984,65
RUC_00317	41576	FRAM_003397	GUAYAS	26	DEVOLUCION IVA	174,05	2013	4	RES_0003051	RES	174,05
RUC_00317	41576	FRAM_003398	GUAYAS	26	DEVOLUCION IVA	3763,33	2013	5	RES_0003052	RES	3763,33
RUC_00317	41576	FRAM_003399	GUAYAS	26	DEVOLUCION IVA	2821,66	2013	6	RES_0003053	RES	2821,66
RUC_00267	41577	FRAM_003400	SUCUMBIO	26	DEVOLUCION IVA	10605,81	2012	5			
RUC_00339	41577	FRAM_003401	EL ORO	26	DEVOLUCION IVA	640,82	2012	7	RES_0003054	RES	640,81
RUC_00339	41577	FRAM_003402	EL ORO	26	DEVOLUCION IVA	12830,17	2012	8	RES_0003055	RES	12830,16
RUC_00339	41577	FRAM_003403	EL ORO	26	DEVOLUCION IVA	96,89	2012	9	RES_0003056	RES	96,89
RUC_00340	41577	FRAM_003404	TUNGURAHUA	26	DEVOLUCION IVA	18,6	2012	5	RES_0003057	RES	18,6
RUC_00340	41577	FRAM_003405	TUNGURAHUA	26	DEVOLUCION IVA	3873,12	2012	6	RES_0003058	RES	3873,12
RUC_00180	41577	FRAM_003406	PASTAZA	26	DEVOLUCION IVA	5,96	2012	11	RES_0003059	RES	5,96
RUC_00241	41578	FRAM_003407	LOJA	26	DEVOLUCION IVA	97,67	2013	2	RES_0003060	RES	97,67
RUC_00241	41578	FRAM_003408	LOJA	26	DEVOLUCION IVA	81,13	2013	4	RES_0003061	RES	81,13
RUC_00301	41578	FRAM_003409	TUNGURAHUA	26	DEVOLUCION IVA	586,95	2012	8	RES_0003062	RES	586,95
RUC_00301	41578	FRAM_003410	TUNGURAHUA	26	DEVOLUCION IVA	815,54	2012	9	RES_0003063	RES	815,54
RUC_00237	41578	FRAM_003411	MANABI	26	DEVOLUCION IVA	4131,46	2011	7	RES_0003064	RES	4126,09
RUC_00237	41578	FRAM_003412	MANABI	26	DEVOLUCION IVA	3136,05	2013	7	RES_0003065	RES	3136,04
RUC_00257	41578	FRAM_003413	TUNGURAHUA	26	DEVOLUCION IVA	283,55	2013	3	RES_0003066	RES	283,55
RUC_00257	41578	FRAM_003414	TUNGURAHUA	26	DEVOLUCION IVA	57,87	2013	4	RES_0003067	RES	57,87
RUC_00318	41578	FRAM_003415	COTOPAXI	26	DEVOLUCION IVA	3843,84	2012	12	RES_0003068	RES	3843,84
RUC_00134	41578	FRAM_003416	CAÑAR	26	DEVOLUCION IVA	2626,33	2013	1	RES_0003069	RES	2626,33
RUC_00142	41578	FRAM_003417	EL ORO	26	DEVOLUCION IVA	873,61	2013	3	RES_0003070	RES	873,61
RUC_00142	41578	FRAM_003418	EL ORO	26	DEVOLUCION IVA	46,99	2013	6	RES_0003071	RES	46,99
RUC_00142	41578	FRAM_003419	EL ORO	26	DEVOLUCION IVA	6,37	2013	8	RES_0003072	RES	6,37
RUC_00341	41578	FRAM_003420	LOJA	26	DEVOLUCION IVA	4316,64	2011	12	RES_0003073	RES	4316,64
RUC_00145	41578	FRAM_003421	MANABI	26	DEVOLUCION IVA	7391,31	2012	7	RES_0003074	RES	7391,31

Figura 70: Base de datos proporcionada por el SRI.

(continúa)

ID RUC	Fecha Ingreso	ID TRAMITE	Descripcion Es Resuelto	Codigo Clase	Nombre Clase Tramite	Monto Solicitado	Anio Fiscal	Mes Fiscal	ID_RES	Tipo de contestación	Monto Devuelto
RUC_00187	41579	GRAM_003422	PICHINCHA	26	DEVOLUCION IVA	8594,83	2013	1	RES_0003075	RES	8594,82
RUC_00061	41579	GRAM_003423	DRONA SANTIAGO	26	DEVOLUCION IVA	6793,39	2013	3			
RUC_00061	41579	GRAM_003424	DRONA SANTIAGO	26	DEVOLUCION IVA	4121,43	2013	4			
RUC_00171	41579	GRAM_003425	CHIMBORAZO	26	DEVOLUCION IVA	765,39	2010	7	RES_0003076	RES	765,38
RUC_00171	41579	GRAM_003426	CHIMBORAZO	26	DEVOLUCION IVA	458,7	2013	7	RES_0003077	RES	458,7
RUC_00291	41579	GRAM_003427	AZUAY	26	DEVOLUCION IVA	3214,73	2013	7	RES_0003078	RES	3214,73
RUC_00172	41579	GRAM_003428	PICHINCHA	26	DEVOLUCION IVA	590,16	2013	5	RES_0003079	RES	590,16
RUC_00053	41579	GRAM_003429	EL ORO	26	DEVOLUCION IVA	91,2	2013	1	RES_0003080	RES	91,2
RUC_00053	41579	GRAM_003430	EL ORO	26	DEVOLUCION IVA	189,58	2013	4	RES_0003081	RES	189,58
RUC_00053	41579	GRAM_003431	EL ORO	26	DEVOLUCION IVA	386,72	2013	6	RES_0003082	RES	386,72
RUC_00192	41579	GRAM_003432	MINGO DE LOS	26	DEVOLUCION IVA	4210,04	2012	7	RES_0003083	RES	4210,04
RUC_00339	41579	GRAM_003433	EL ORO	26	DEVOLUCION IVA	172,4	2012	3	RES_0003084	RES	172,4
RUC_00339	41579	GRAM_003434	EL ORO	26	DEVOLUCION IVA	171,79	2012	5	RES_0003085	RES	171,79
RUC_00339	41579	GRAM_003435	EL ORO	26	DEVOLUCION IVA	24,89	2012	6	RES_0003086	RES	24,89
RUC_00077	41579	GRAM_003436	EL ORO	26	DEVOLUCION IVA	1262,79	2013	3	RES_0003087	RES	1262,79
RUC_00077	41579	GRAM_003437	EL ORO	26	DEVOLUCION IVA	323,22	2013	4	RES_0003088	RES	323,22
RUC_00077	41579	GRAM_003438	EL ORO	26	DEVOLUCION IVA	3772,5	2013	5	RES_0003089	RES	3772,5
RUC_00111	41579	GRAM_003439	EL ORO	26	DEVOLUCION IVA	4319,51	2013	8	RES_0003090	RES	4319,51
RUC_00111	41579	GRAM_003440	EL ORO	26	DEVOLUCION IVA	1106,2	2013	9	RES_0003091	RES	1106,2
RUC_00200	41579	GRAM_003441	LOJA	26	DEVOLUCION IVA	376,9	2012	8	RES_0003092	RES	376,9
RUC_00200	41579	GRAM_003442	LOJA	26	DEVOLUCION IVA	460,71	2012	9	RES_0003093	RES	460,71
RUC_00331	41579	GRAM_003443	CHIMBORAZO	26	DEVOLUCION IVA	1091,25	2012	10	RES_0003094	RES	1091,25
RUC_00331	41579	GRAM_003444	CHIMBORAZO	26	DEVOLUCION IVA	136,49	2012	12	RES_0003095	RES	136,49
RUC_00331	41579	GRAM_003445	CHIMBORAZO	26	DEVOLUCION IVA	435,52	2013	1	RES_0003096	RES	429,28
RUC_00342	41579	GRAM_003446	BOLIVAR	26	DEVOLUCION IVA	10893,38	2012	8	RES_0003097	RES	10893,38
RUC_00342	41579	GRAM_003447	BOLIVAR	26	DEVOLUCION IVA	4078,99	2012	9	RES_0003098	RES	4078,98
RUC_00343	41579	GRAM_003448	CHIMBORAZO	26	DEVOLUCION IVA	100,97	2012	6	RES_0003099	RES	100,97
RUC_00343	41579	GRAM_003449	CHIMBORAZO	26	DEVOLUCION IVA	427,04	2012	7	RES_0003100	RES	427,04
RUC_00343	41579	GRAM_003450	CHIMBORAZO	26	DEVOLUCION IVA	269,49	2013	2	RES_0003101	RES	268,48
RUC_00343	41579	GRAM_003451	CHIMBORAZO	26	DEVOLUCION IVA	150,84	2013	4	RES_0003102	RES	150,84
RUC_00171	41582	GRAM_003452	CHIMBORAZO	26	DEVOLUCION IVA	124,43	2013	8	RES_0003103	RES	124,43
RUC_00291	41582	GRAM_003453	AZUAY	26	DEVOLUCION IVA	1092,47	2012	8	RES_0003104	RES	1092,45
RUC_00229	41582	GRAM_003454	CHIMBORAZO	26	DEVOLUCION IVA	1480,69	2013	4	RES_0003105	RES	1480,69
RUC_00339	41582	GRAM_003455	EL ORO	26	DEVOLUCION IVA	7,85	2011	11	RES_0003106	RES	7,84
RUC_00339	41582	GRAM_003456	EL ORO	26	DEVOLUCION IVA	5703,17	2011	12	RES_0003107	RES	5703,16
RUC_00339	41582	GRAM_003457	EL ORO	26	DEVOLUCION IVA	11,4	2012	1	RES_0003108	RES	11,4
RUC_00339	41582	GRAM_003458	EL ORO	26	DEVOLUCION IVA	8,01	2012	2	RES_0003109	RES	8
RUC_00056	41582	GRAM_003459	EL ORO	26	DEVOLUCION IVA	420,61	2013	7	RES_0003110	RES	420,61
RUC_00056	41582	GRAM_003460	EL ORO	26	DEVOLUCION IVA	789,6	2013	8	RES_0003111	RES	789,6
RUC_00060	41582	GRAM_003461	MANABI	26	DEVOLUCION IVA	1040,43	2013	3	RES_0003112	RES	1038,63
RUC_00060	41582	GRAM_003462	MANABI	26	DEVOLUCION IVA	874,54	2013	7	RES_0003113	RES	874,54
RUC_00027	41583	GRAM_003463	BOLIVAR	26	DEVOLUCION IVA	320,1	2012	9	RES_0003114	RES	320,1
RUC_00027	41583	GRAM_003464	BOLIVAR	26	DEVOLUCION IVA	425,61	2012	10	RES_0003115	RES	425,61
RUC_00275	41583	GRAM_003465	TUNGURAHUA	26	DEVOLUCION IVA	157,63	2012	12	RES_0003116	RES	157,63
RUC_00133	41583	GRAM_003466	ESMERALDAS	26	DEVOLUCION IVA	676,48	2012	11	RES_0003117	RES	676,47
RUC_00133	41583	GRAM_003467	ESMERALDAS	26	DEVOLUCION IVA	388,15	2013	7	RES_0003118	RES	388,15
RUC_00314	41583	GRAM_003468	NAPO	26	DEVOLUCION IVA	4823,17	2012	11	RES_0003119	RES	4823,17
RUC_00258	41583	GRAM_003469	PICHINCHA	26	DEVOLUCION IVA	872,19	2012	6	RES_0003120	RES	872,19
RUC_00258	41583	GRAM_003470	PICHINCHA	26	DEVOLUCION IVA	1174,31	2012	7	RES_0003121	RES	1174,31
RUC_00344	41583	GRAM_003471	CHIMBORAZO	26	DEVOLUCION IVA	1637,17	2011	12	RES_0003122	RES	1637,17
RUC_00141	41584	GRAM_003472	BOLIVAR	26	DEVOLUCION IVA	100,56	2013	8	RES_0003123	RES	100,56
RUC_00141	41584	GRAM_003473	BOLIVAR	26	DEVOLUCION IVA	739,16	2013	9	RES_0003124	RES	739,16
RUC_00257	41584	GRAM_003474	TUNGURAHUA	26	DEVOLUCION IVA	114,44	2013	5	RES_0003125	RES	114,44
RUC_00257	41584	GRAM_003475	TUNGURAHUA	26	DEVOLUCION IVA	129,29	2013	6	RES_0003126	RES	129,29
RUC_00286	41584	GRAM_003476	NAPO	26	DEVOLUCION IVA	937,87	2013	3	RES_0003127	RES	937,87
RUC_00104	41584	GRAM_003477	IMBABURA	26	DEVOLUCION IVA	5995,31	2013	6	RES_0003128	RES	5995,31
RUC_00214	41584	GRAM_003478	PICHINCHA	26	DEVOLUCION IVA	206,62	2013	3	RES_0003129	RES	206,62
RUC_00214	41584	GRAM_003479	PICHINCHA	26	DEVOLUCION IVA	677,5	2013	4	RES_0003130	RES	677,5
RUC_00296	41584	GRAM_003480	IMBABURA	26	DEVOLUCION IVA	906,14	2012	7	RES_0003131	RES	906,13
RUC_00222	41584	GRAM_003481	PICHINCHA	26	DEVOLUCION IVA	72,94	2012	4	RES_0003132	RES	72,93
RUC_00222	41584	GRAM_003482	PICHINCHA	26	DEVOLUCION IVA	162,92	2012	5	RES_0003133	RES	162,91
RUC_00335	41584	GRAM_003483	IMBABURA	26	DEVOLUCION IVA	1473,65	2012	3	RES_0003134	RES	1473,65
RUC_00055	41585	GRAM_003484	NAPO	26	DEVOLUCION IVA	387,37	2013	8	RES_0003135	RES	387,37
RUC_00197	41585	GRAM_003485	AZUAY	26	DEVOLUCION IVA	433,26	2012	1	RES_0003136	RES	433,26
RUC_00197	41585	GRAM_003486	AZUAY	26	DEVOLUCION IVA	29,29	2012	3	RES_0003137	RES	29,29
RUC_00184	41585	GRAM_003487	EL ORO	26	DEVOLUCION IVA	137,91	2012	10	RES_0003138	RES	137,91
RUC_00184	41585	GRAM_003488	EL ORO	26	DEVOLUCION IVA	936,58	2012	11	RES_0003139	RES	936,57
RUC_00275	41585	GRAM_003489	TUNGURAHUA	26	DEVOLUCION IVA	44,4	2013	1	RES_0003140	RES	44,4
RUC_00069	41585	GRAM_003490	EL ORO	26	DEVOLUCION IVA	6,87	2013	1	RES_0003141	RES	6,87
RUC_00069	41585	GRAM_003491	EL ORO	26	DEVOLUCION IVA	202,97	2013	2	RES_0003142	RES	202,97
RUC_00069	41585	GRAM_003492	EL ORO	26	DEVOLUCION IVA	1683	2013	3	RES_0003143	RES	1683,03
RUC_00069	41585	GRAM_003493	EL ORO	26	DEVOLUCION IVA	9,27	2013	4	RES_0003144	RES	9,27
RUC_00069	41585	GRAM_003494	EL ORO	26	DEVOLUCION IVA	628,07	2013	5	RES_0003145	RES	628,07
RUC_00069	41585	GRAM_003495	EL ORO	26	DEVOLUCION IVA	488,14	2013	6	RES_0003146	RES	488,14
RUC_00069	41585	GRAM_003496	EL ORO	26	DEVOLUCION IVA	32,24	2013	7	RES_0003147	RES	32,24
RUC_00069	41585	GRAM_003497	EL ORO	26	DEVOLUCION IVA	185,07	2013	8	RES_0003148	RES	185,07
RUC_00240	41585	GRAM_003498	ORELLANA	26	DEVOLUCION IVA	6204,19	2012	8	RES_0003149	RES	6175,65
RUC_00305	41585	GRAM_003499	IMBABURA	26	DEVOLUCION IVA	49,47	2012	2	RES_0003150	RES	49,47
RUC_00207	41585	GRAM_003500	PICHINCHA	26	DEVOLUCION IVA	2527,42	2012	11	RES_0003151	RES	2490,76
RUC_00263	41585	GRAM_003501	DRONA SANTIAGO	26	DEVOLUCION IVA	419	2013	3			
RUC_00263	41585	GRAM_003502	DRONA SANTIAGO	26	DEVOLUCION IVA	183,7	2013	5			
RUC_00204	41586	GRAM_003503	PICHINCHA	26	DEVOLUCION IVA	5509,98	2012	12	RES_0003152	RES	5509,96
RUC_00184	41586	GRAM_003504	EL ORO	26	DEVOLUCION IVA	1623,92	2012	5	RES_0003153	RES	1623,92
RUC_00184	41586	GRAM_003505	EL ORO	26	DEVOLUCION IVA	193,73	2012	9	RES_0003154	RES	193,72

Figura 70: Base de datos proporcionada por el SRI.

(continúa)

ID RUC	Fecha Ingreso	ID TRAMITE	Descripcion Es Resuelto	Codigo Clase	Nombre Clase Tramite	Monto Solicitado	Anio Fiscal	Mes Fiscal	ID_RES	Tipo de contestación	Monto Devuelto
RUC_00184	41586	GRAM_003506	EL ORO	26	DEVOLUCION IVA	99,74	2012	12	RES_0003155	RES	99,74
RUC_00345	41586	GRAM_003507	PICHINCHA	26	DEVOLUCION IVA	1750,99	2013	7	RES_0003156	RES	1750,99
RUC_00010	41586	GRAM_003508	BOLIVAR	26	DEVOLUCION IVA	295,15	2010	12	RES_0003157	RES	295,11
RUC_00010	41586	GRAM_003509	BOLIVAR	26	DEVOLUCION IVA	588,78	2011	12	RES_0003158	RES	585,67
RUC_00001	41586	GRAM_003510	BOLIVAR	26	DEVOLUCION IVA	2771,3	2013	9	RES_0003159	RES	2771,3
RUC_00311	41586	GRAM_003511	LOJA	26	DEVOLUCION IVA	3242,37	2011	12	RES_0003160	RES	3242,37
RUC_00311	41586	GRAM_003512	LOJA	26	DEVOLUCION IVA	7032,02	2012	2	RES_0003161	RES	7032,01
RUC_00330	41586	GRAM_003513	LOJA	26	DEVOLUCION IVA	1747,1	2012	5	RES_0003162	RES	1747,09
RUC_00023	41586	GRAM_003514	MANABI	26	DEVOLUCION IVA	69,51	2013	7	RES_0003163	RES	69,51
RUC_00063	41586	GRAM_003515	TUNGURAHUA	26	DEVOLUCION IVA	68,2	2013	6	RES_0003164	RES	68,2
RUC_00063	41586	GRAM_003516	TUNGURAHUA	26	DEVOLUCION IVA	93,41	2013	7	RES_0003165	RES	93,41
RUC_00328	41586	GRAM_003517	LOJA	26	DEVOLUCION IVA	168,4	2012	2	RES_0003166	RES	168,4
RUC_00223	41586	GRAM_003518	LOJA	26	DEVOLUCION IVA	390,8	2013	1	RES_0003167	RES	390,8
RUC_00223	41586	GRAM_003519	LOJA	26	DEVOLUCION IVA	1250,82	2013	2	RES_0003168	RES	24
RUC_00227	41586	GRAM_003520	PASTAZA	26	DEVOLUCION IVA	1471,57	2012	4	RES_0003169	RES	1471,57
RUC_00099	41589	GRAM_003521	BOLIVAR	26	DEVOLUCION IVA	825,85	2012	4	RES_0003170	RES	825,85
RUC_00099	41589	GRAM_003522	BOLIVAR	26	DEVOLUCION IVA	56,67	2012	5	RES_0003171	RES	56,67
RUC_00031	41589	GRAM_003523	MANABI	26	DEVOLUCION IVA	216,88	2010	8	RES_0003172	RES	178,02
RUC_00031	41589	GRAM_003524	MANABI	26	DEVOLUCION IVA	924,29	2010	10	RES_0003173	RES	924,29
RUC_00323	41589	GRAM_003525	MANABI	26	DEVOLUCION IVA	3055,54	2012	12			
RUC_00129	41589	GRAM_003526	SUCUMBIO	26	DEVOLUCION IVA	62,92	2013	3	RES_0003174	RES	62,92
RUC_00150	41589	GRAM_003527	TUNGURAHUA	26	DEVOLUCION IVA	329,91	2013	3	RES_0003175	RES	329,91
RUC_00150	41589	GRAM_003528	TUNGURAHUA	26	DEVOLUCION IVA	398,24	2013	4	RES_0003176	RES	398,24
RUC_00187	41590	GRAM_003529	PICHINCHA	26	DEVOLUCION IVA	4089,58	2012	12	RES_0003177	RES	4089,58
RUC_00189	41590	GRAM_003530	CAÑAR	26	DEVOLUCION IVA	437,36	2012	11	RES_0003178	RES	437,36
RUC_00006	41590	GRAM_003531	ORELLANA	26	DEVOLUCION IVA	1665,82	2013	5	RES_0003179	RES	1665,82
RUC_00195	41590	GRAM_003532	MINGO DE LOS	26	DEVOLUCION IVA	2885,57	2012	10	RES_0003180	RES	2885,57
RUC_00039	41590	GRAM_003533	PICHINCHA	26	DEVOLUCION IVA	2511,6	2013	6	RES_0003181	RES	2511,59
RUC_00039	41590	GRAM_003534	PICHINCHA	26	DEVOLUCION IVA	1828,17	2013	7			
RUC_00039	41590	GRAM_003535	PICHINCHA	26	DEVOLUCION IVA	2126,16	2013	8			
RUC_00272	41590	GRAM_003536	IMBABURA	26	DEVOLUCION IVA	639,3	2013	2	RES_0003182	RES	639,3
RUC_00288	41590	GRAM_003537	MINGO DE LOS	26	DEVOLUCION IVA	2381,2	2012	5	RES_0003183	RES	2381,19
RUC_00292	41590	GRAM_003538	SUCUMBIO	26	DEVOLUCION IVA	4201,36	2011	12			
RUC_00119	41590	GRAM_003539	CHIMBORAZO	26	DEVOLUCION IVA	4257,12	2013	8	RES_0003184	RES	4257,12
RUC_00119	41590	GRAM_003540	CHIMBORAZO	26	DEVOLUCION IVA	2082,54	2013	9	RES_0003185	RES	2082,54
RUC_00132	41590	GRAM_003541	ORELLANA	26	DEVOLUCION IVA	27790,92	2013	1	RES_0003186	RES	27608,66
RUC_00026	41591	GRAM_003542	PICHINCHA	26	DEVOLUCION IVA	1037,16	2013	3	RES_0003187	RES	1037,16
RUC_00087	41591	GRAM_003543	ORELLANA	26	DEVOLUCION IVA	285,54	2013	4	RES_0003188	RES	285,54
RUC_00087	41591	GRAM_003544	ORELLANA	26	DEVOLUCION IVA	4846,79	2013	9	RES_0003189	RES	4846,79
RUC_00148	41591	GRAM_003545	LOJA	26	DEVOLUCION IVA	8,27	2013	2	RES_0003190	RES	8,27
RUC_00148	41591	GRAM_003546	LOJA	26	DEVOLUCION IVA	283,93	2013	3	RES_0003191	RES	283,93
RUC_00198	41591	GRAM_003547	SUCUMBIO	26	DEVOLUCION IVA	362,89	2013	4	RES_0003192	RES	362,88
RUC_00308	41591	GRAM_003548	LOJA	26	DEVOLUCION IVA	186,41	2012	4	RES_0003193	RES	186,41
RUC_00346	41591	GRAM_003549	MANABI	26	DEVOLUCION IVA	4722,33	2012	1			
RUC_00346	41591	GRAM_003550	MANABI	26	DEVOLUCION IVA	972,75	2012	2			
RUC_00251	41591	GRAM_003551	TUNGURAHUA	26	DEVOLUCION IVA	27,59	2012	1	RES_0003194	RES	27,59
RUC_00251	41591	GRAM_003552	TUNGURAHUA	26	DEVOLUCION IVA	102,02	2012	2	RES_0003195	RES	102,02
RUC_00324	41591	GRAM_003553	ESMERALDAS	26	DEVOLUCION IVA	5713,04	2013	4	RES_0003196	RES	5713,03
RUC_00020	41592	GRAM_003554	AZUAY	26	DEVOLUCION IVA	1927,2	2013	5	RES_0003197	RES	1927,2
RUC_00241	41592	GRAM_003555	LOJA	26	DEVOLUCION IVA	220,89	2013	3	RES_0003198	RES	220,87
RUC_00241	41592	GRAM_003556	LOJA	26	DEVOLUCION IVA	243,7	2013	5	RES_0003199	RES	243,69
RUC_00257	41592	GRAM_003557	TUNGURAHUA	26	DEVOLUCION IVA	214,68	2012	4	RES_0003200	RES	214,68
RUC_00257	41592	GRAM_003558	TUNGURAHUA	26	DEVOLUCION IVA	2,26	2012	5	RES_0003201	RES	2,26
RUC_00062	41592	GRAM_003559	TUNGURAHUA	26	DEVOLUCION IVA	121,16	2013	6	RES_0003202	RES	121,16
RUC_00062	41592	GRAM_003560	TUNGURAHUA	26	DEVOLUCION IVA	93,41	2013	7	RES_0003203	RES	93,4
RUC_00107	41592	GRAM_003561	LOJA	26	DEVOLUCION IVA	83,27	2013	7	RES_0003204	RES	83,27
RUC_00107	41592	GRAM_003562	LOJA	26	DEVOLUCION IVA	456,01	2013	8	RES_0003205	RES	456,01
RUC_00239	41592	GRAM_003563	PICHINCHA	26	DEVOLUCION IVA	1747	2012	1	RES_0003206	RES	1747
RUC_00262	41592	GRAM_003564	PICHINCHA	26	DEVOLUCION IVA	221,43	2012	1	RES_0003207	RES	221,43
RUC_00262	41592	GRAM_003565	PICHINCHA	26	DEVOLUCION IVA	452,29	2012	3	RES_0003208	RES	452,28
RUC_00262	41592	GRAM_003566	PICHINCHA	26	DEVOLUCION IVA	397,71	2012	4	RES_0003209	RES	397,71
RUC_00347	41592	GRAM_003567	GUAYAS	26	DEVOLUCION IVA	3105,03	2013	1	RES_0003210	RES	3102,46
RUC_00347	41592	GRAM_003568	GUAYAS	26	DEVOLUCION IVA	876,69	2013	2	RES_0003211	RES	876,69
RUC_00347	41592	GRAM_003569	GUAYAS	26	DEVOLUCION IVA	4290,1	2013	3	RES_0003212	RES	4210,09
RUC_00347	41592	GRAM_003570	GUAYAS	26	DEVOLUCION IVA	4635,07	2013	4	RES_0003213	RES	4635,07
RUC_00347	41592	GRAM_003571	GUAYAS	26	DEVOLUCION IVA	1192,74	2013	5	RES_0003214	RES	1192,73
RUC_00347	41592	GRAM_003572	GUAYAS	26	DEVOLUCION IVA	2946,41	2013	6	RES_0003215	RES	2946,41
RUC_00347	41592	GRAM_003573	GUAYAS	26	DEVOLUCION IVA	241,95	2013	7	RES_0003216	RES	241,95
RUC_00347	41592	GRAM_003574	GUAYAS	26	DEVOLUCION IVA	599,9	2013	8	RES_0003217	RES	599,9
RUC_00347	41592	GRAM_003575	GUAYAS	26	DEVOLUCION IVA	6883,2	2013	9	RES_0003218	RES	6883,2
RUC_00187	41593	GRAM_003576	PICHINCHA	26	DEVOLUCION IVA	2927,26	2013	5			
RUC_00187	41593	GRAM_003577	PICHINCHA	26	DEVOLUCION IVA	2845,18	2013	7	RES_0003219	RES	2845,18
RUC_00187	41593	GRAM_003578	PICHINCHA	26	DEVOLUCION IVA	678,16	2013	8	RES_0003220	RES	678,16
RUC_00187	41593	GRAM_003579	PICHINCHA	26	DEVOLUCION IVA	13112,39	2013	9	RES_0003221	RES	13112,39
RUC_00280	41593	GRAM_003580	PICHINCHA	26	DEVOLUCION IVA	456,48	2010	2	RES_0003222	RES	414,48
RUC_00280	41593	GRAM_003581	PICHINCHA	26	DEVOLUCION IVA	517,03	2010	5	RES_0003223	RES	517,03
RUC_00280	41593	GRAM_003582	PICHINCHA	26	DEVOLUCION IVA	576,99	2010	6	RES_0003224	RES	576,99
RUC_00280	41593	GRAM_003583	PICHINCHA	26	DEVOLUCION IVA	309,54	2010	7	RES_0003225	RES	282,54
RUC_00280	41593	GRAM_003584	PICHINCHA	26	DEVOLUCION IVA	785,86	2013	2	RES_0003226	RES	782,98
RUC_00280	41593	GRAM_003585	PICHINCHA	26	DEVOLUCION IVA	3153,94	2013	4	RES_0003227	RES	3144,94
RUC_00280	41593	GRAM_003586	PICHINCHA	26	DEVOLUCION IVA	1350,94	2013	6	RES_0003228	RES	1350,93
RUC_00280	41593	GRAM_003587	PICHINCHA	26	DEVOLUCION IVA	2047,52	2013	7	RES_0003229	RES	1812,56
RUC_00280	41593	GRAM_003588	PICHINCHA	26	DEVOLUCION IVA	5489,35	2013	8	RES_0003230	RES	5489,34
RUC_00280	41593	GRAM_003589	PICHINCHA	26	DEVOLUCION IVA	6259,22	2013	9	RES_0003231	RES	6259,21

Figura 70: Base de datos proporcionada por el SRI.

(continúa)

ID RUC	Fecha Ingreso	ID TRAMITE	Descripcion Es Resuelto	Codigo Clase	Nombre Clase Tramite	Monto Solicitado	Anio Fiscal	Mes Fiscal	ID_RES	Tipo de contestación	Monto Devuelto
RUC_00345	41593	GRAM_003590	PICHINCHA	26	DEVOLUCION IVA	261,26	2010	9	RES_0003232	RES	261,25
RUC_00345	41593	GRAM_003591	PICHINCHA	26	DEVOLUCION IVA	274,09	2010	11	RES_0003233	RES	274,09
RUC_00345	41593	GRAM_003592	PICHINCHA	26	DEVOLUCION IVA	34,24	2011	1	RES_0003234	RES	34,24
RUC_00345	41593	GRAM_003593	PICHINCHA	26	DEVOLUCION IVA	99,82	2011	4	RES_0003235	RES	99,82
RUC_00345	41593	GRAM_003594	PICHINCHA	26	DEVOLUCION IVA	113,35	2011	5	RES_0003236	RES	89,7
RUC_00345	41593	GRAM_003595	PICHINCHA	26	DEVOLUCION IVA	464,34	2011	6	RES_0003237	RES	464,33
RUC_00345	41593	GRAM_003596	PICHINCHA	26	DEVOLUCION IVA	964,7	2011	8	RES_0003238	RES	964,7
RUC_00345	41593	GRAM_003597	PICHINCHA	26	DEVOLUCION IVA	307,78	2013	9	RES_0003239	RES	307,77
RUC_00301	41593	GRAM_003598	TUNGURAHUA	26	DEVOLUCION IVA	988,27	2012	10	RES_0003240	RES	988,26
RUC_00301	41593	GRAM_003599	TUNGURAHUA	26	DEVOLUCION IVA	559,54	2012	11	RES_0003241	RES	559,53
RUC_00172	41593	GRAM_003600	PICHINCHA	26	DEVOLUCION IVA	964,49	2013	7	RES_0003242	RES	946,48
RUC_00172	41593	GRAM_003601	PICHINCHA	26	DEVOLUCION IVA	1309,86	2013	9	RES_0003243	RES	1309,83
RUC_00177	41593	GRAM_003602	PICHINCHA	26	DEVOLUCION IVA	6772,01	2013	7	RES_0003244	RES	6762,47
RUC_00327	41593	GRAM_003603	MANABI	26	DEVOLUCION IVA	2357,44	2011	6	RES_0003245	RES	2357,44
RUC_00327	41593	GRAM_003604	MANABI	26	DEVOLUCION IVA	404,05	2011	12	RES_0003246	RES	118,16
RUC_00179	41593	GRAM_003605	PICHINCHA	26	DEVOLUCION IVA	981,53	2013	1	RES_0003247	RES	981,53
RUC_00179	41593	GRAM_003606	PICHINCHA	26	DEVOLUCION IVA	1210,16	2013	5	RES_0003248	RES	1210,16
RUC_00179	41593	GRAM_003607	PICHINCHA	26	DEVOLUCION IVA	448,28	2013	6	RES_0003249	RES	448,28
RUC_00179	41593	GRAM_003608	PICHINCHA	26	DEVOLUCION IVA	574,97	2013	7	RES_0003250	RES	574,97
RUC_00179	41593	GRAM_003609	PICHINCHA	26	DEVOLUCION IVA	1185,41	2013	8	RES_0003251	RES	1185,41
RUC_00179	41593	GRAM_003610	PICHINCHA	26	DEVOLUCION IVA	833,27	2013	9	RES_0003252	RES	821,27
RUC_00026	41593	GRAM_003611	PICHINCHA	26	DEVOLUCION IVA	167,42	2013	1	RES_0003253	RES	167,42
RUC_00026	41593	GRAM_003612	PICHINCHA	26	DEVOLUCION IVA	266,7	2013	2	RES_0003254	RES	266,7
RUC_00104	41593	GRAM_003613	IMBABURA	26	DEVOLUCION IVA	1462,37	2013	7	RES_0003255	RES	1462,37
RUC_00151	41593	GRAM_003614	PICHINCHA	26	DEVOLUCION IVA	5097,25	2013	6	RES_0003256	RES	5083,78
RUC_00151	41593	GRAM_003615	PICHINCHA	26	DEVOLUCION IVA	3118,21	2013	7	RES_0003257	RES	3103,08
RUC_00199	41593	GRAM_003616	PICHINCHA	26	DEVOLUCION IVA	1183,45	2012	10	RES_0003258	RES	1183,45
RUC_00199	41593	GRAM_003617	PICHINCHA	26	DEVOLUCION IVA	1940,76	2012	11	RES_0003259	RES	1736,76
RUC_00199	41593	GRAM_003618	PICHINCHA	26	DEVOLUCION IVA	1755,33	2013	5	RES_0003260	RES	1755,33
RUC_00199	41593	GRAM_003619	PICHINCHA	26	DEVOLUCION IVA	228,54	2013	6	RES_0003261	RES	228,53
RUC_00199	41593	GRAM_003620	PICHINCHA	26	DEVOLUCION IVA	4049,47	2013	7	RES_0003262	RES	4049,46
RUC_00199	41593	GRAM_003621	PICHINCHA	26	DEVOLUCION IVA	580	2013	8	RES_0003263	RES	580
RUC_00202	41593	GRAM_003622	LOJA	26	DEVOLUCION IVA	1403,88	2012	10	RES_0003264	RES	1368,84
RUC_00211	41593	GRAM_003623	PICHINCHA	26	DEVOLUCION IVA	125,68	2013	1	RES_0003265	RES	125,68
RUC_00211	41593	GRAM_003624	PICHINCHA	26	DEVOLUCION IVA	1176,07	2013	2	RES_0003266	RES	1176,06
RUC_00211	41593	GRAM_003625	PICHINCHA	26	DEVOLUCION IVA	560,92	2013	4	RES_0003267	RES	560,92
RUC_00211	41593	GRAM_003626	PICHINCHA	26	DEVOLUCION IVA	731,56	2013	5	RES_0003268	RES	731,56
RUC_00211	41593	GRAM_003627	PICHINCHA	26	DEVOLUCION IVA	723,54	2013	6	RES_0003269	RES	723,54
RUC_00211	41593	GRAM_003628	PICHINCHA	26	DEVOLUCION IVA	2348,96	2013	7	RES_0003270	RES	2348,96
RUC_00211	41593	GRAM_003629	PICHINCHA	26	DEVOLUCION IVA	1232,09	2013	8	RES_0003271	RES	1206,31
RUC_00217	41593	GRAM_003630	PICHINCHA	26	DEVOLUCION IVA	3222,6	2012	3	RES_0003272	RES	3222,6
RUC_00258	41593	GRAM_003631	PICHINCHA	26	DEVOLUCION IVA	1317,71	2012	5	RES_0003273	RES	1317,71
RUC_00258	41593	GRAM_003632	PICHINCHA	26	DEVOLUCION IVA	976,1	2012	8	RES_0003274	RES	976,1
RUC_00258	41593	GRAM_003633	PICHINCHA	26	DEVOLUCION IVA	502,55	2012	9	RES_0003275	RES	502,55
RUC_00258	41593	GRAM_003634	PICHINCHA	26	DEVOLUCION IVA	700,2	2012	10	RES_0003276	RES	700,2
RUC_00258	41593	GRAM_003635	PICHINCHA	26	DEVOLUCION IVA	826,33	2012	11	RES_0003277	RES	826,33
RUC_00222	41593	GRAM_003636	PICHINCHA	26	DEVOLUCION IVA	535,05	2013	1	RES_0003278	RES	535,04
RUC_00222	41593	GRAM_003637	PICHINCHA	26	DEVOLUCION IVA	421,8	2013	2	RES_0003279	RES	421,8
RUC_00222	41593	GRAM_003638	PICHINCHA	26	DEVOLUCION IVA	96,69	2013	3	RES_0003280	RES	96,69
RUC_00222	41593	GRAM_003639	PICHINCHA	26	DEVOLUCION IVA	1852,59	2013	4	RES_0003281	RES	1852,59
RUC_00222	41593	GRAM_003640	PICHINCHA	26	DEVOLUCION IVA	503,7	2013	5	RES_0003282	RES	503,7
RUC_00341	41593	GRAM_003641	LOJA	26	DEVOLUCION IVA	2161,33	2012	1	RES_0003283	RES	1681,31
RUC_00341	41593	GRAM_003642	LOJA	26	DEVOLUCION IVA	4660,96	2012	5	RES_0003284	RES	4446,76
RUC_00341	41593	GRAM_003643	LOJA	26	DEVOLUCION IVA	369,74	2012	10	RES_0003285	RES	369,73
RUC_00181	41593	GRAM_003644	TUNGURAHUA	26	DEVOLUCION IVA	252,71	2013	5	RES_0003286	RES	252,7
RUC_00194	41593	GRAM_003645	IRONA SANTIA	26	DEVOLUCION IVA	1555,01	2012	4			
RUC_00005	41596	GRAM_003646	AZUAY	26	DEVOLUCION IVA	31093,32	2013	3	RES_0003287	RES	31093,29
RUC_00005	41596	GRAM_003647	AZUAY	26	DEVOLUCION IVA	3090,2	2013	5	RES_0003288	RES	3090,19
RUC_00143	41596	GRAM_003648	SUCUMBOS	26	DEVOLUCION IVA	7313,57	2011	12	RES_0003289	RES	7313,57
RUC_00226	41596	GRAM_003649	TUNGURAHUA	26	DEVOLUCION IVA	3717,56	2013	9	RES_0003290	RES	3717,55
RUC_00013	41596	GRAM_003650	AZUAY	26	DEVOLUCION IVA	392,05	2013	4	RES_0003291	RES	392,05
RUC_00013	41596	GRAM_003651	AZUAY	26	DEVOLUCION IVA	6061,59	2013	6	RES_0003292	RES	6061,59
RUC_00284	41596	GRAM_003652	CAÑAR	26	DEVOLUCION IVA	618,5	2012	3	RES_0003293	RES	618,5
RUC_00284	41596	GRAM_003653	CAÑAR	26	DEVOLUCION IVA	716,78	2012	9	RES_0003294	RES	716,78
RUC_00033	41597	GRAM_003654	AZUAY	26	DEVOLUCION IVA	4607,79	2013	3	RES_0003295	RES	4607,79
RUC_00033	41597	GRAM_003655	AZUAY	26	DEVOLUCION IVA	6427,37	2013	4	RES_0003296	RES	6427,37
RUC_00032	41597	GRAM_003656	AZUAY	26	DEVOLUCION IVA	520,92	2013	4	RES_0003297	RES	520,92
RUC_00089	41597	GRAM_003657	TUNGURAHUA	26	DEVOLUCION IVA	118,83	2012	11	RES_0003298	RES	118,83
RUC_00298	41597	GRAM_003658	TUNGURAHUA	26	DEVOLUCION IVA	126,91	2012	6	RES_0003299	RES	125,11
RUC_00207	41597	GRAM_003659	PICHINCHA	26	DEVOLUCION IVA	2725,09	2013	6	RES_0003300	RES	2725,09
RUC_00269	41597	GRAM_003660	AZUAY	26	DEVOLUCION IVA	2716,71	2011	12	RES_0003301	RES	2716,71
RUC_00269	41597	GRAM_003661	AZUAY	26	DEVOLUCION IVA	853,44	2012	1	RES_0003302	RES	853,44
RUC_00283	41597	GRAM_003662	LOJA	26	DEVOLUCION IVA	743,23	2012	7	RES_0003303	RES	743,23
RUC_00283	41597	GRAM_003663	LOJA	26	DEVOLUCION IVA	2730,41	2012	8	RES_0003304	RES	2730,41
RUC_00189	41598	GRAM_003664	CAÑAR	26	DEVOLUCION IVA	2565,68	2011	12	RES_0003305	RES	2565,68
RUC_00174	41598	GRAM_003665	MANABI	26	DEVOLUCION IVA	2527,37	2011	10			
RUC_00174	41598	GRAM_003666	MANABI	26	DEVOLUCION IVA	990,29	2011	12			
RUC_00301	41598	GRAM_003667	TUNGURAHUA	26	DEVOLUCION IVA	1127,94	2012	12	RES_0003306	RES	1127,94
RUC_00028	41598	GRAM_003668	BOLIVAR	26	DEVOLUCION IVA	782,7	2013	9	RES_0003307	RES	782,7
RUC_00034	41598	GRAM_003669	TUNGURAHUA	26	DEVOLUCION IVA	741,61	2013	7	RES_0003308	RES	741,61
RUC_00034	41598	GRAM_003670	TUNGURAHUA	26	DEVOLUCION IVA	318,94	2013	8	RES_0003309	RES	318,94
RUC_00049	41598	GRAM_003671	TUNGURAHUA	26	DEVOLUCION IVA	1124,97	2013	5	RES_0003310	RES	1124,97
RUC_00049	41598	GRAM_003672	TUNGURAHUA	26	DEVOLUCION IVA	268,69	2013	6	RES_0003311	RES	268,69
RUC_00214	41598	GRAM_003673	PICHINCHA	26	DEVOLUCION IVA	8854,4	2013	5	RES_0003312	RES	8854,4

Figura 70: Base de datos proporcionada por el SRI.

(continúa)

ID RUC	Fecha Ingreso	ID TRAMITE	Descripcion Es Resuelto	Codigo Clase	Nombre Clase Tramite	Monto Solicitado	Anio Fiscal	Mes Fiscal	ID_RES	Tipo de contestación	Monto Devuelto
RUC_00214	41598	GRAM_003674	PICHINCHA	26	DEVOLUCION IVA	1292,87	2013	6	RES_0003313	RES	1292,86
RUC_00239	41598	GRAM_003675	PICHINCHA	26	DEVOLUCION IVA	5101,23	2012	2			
RUC_00258	41598	GRAM_003676	PICHINCHA	26	DEVOLUCION IVA	1751,39	2012	12	RES_0003314	RES	1751,39
RUC_00227	41598	GRAM_003677	PASTAZA	26	DEVOLUCION IVA	606,5	2012	6	RES_0003315	RES	546,5
RUC_00317	41598	GRAM_003678	GUAYAS	26	DEVOLUCION IVA	527,16	2012	3	RES_0003316	RES	527,16
RUC_00317	41598	GRAM_003679	GUAYAS	26	DEVOLUCION IVA	1291,73	2012	4	RES_0003317	RES	1291,73
RUC_00317	41598	GRAM_003680	GUAYAS	26	DEVOLUCION IVA	973,08	2013	7	RES_0003318	RES	973,08
RUC_00026	41599	GRAM_003681	PICHINCHA	26	DEVOLUCION IVA	1143,01	2013	5	RES_0003319	RES	1137,01
RUC_00040	41599	GRAM_003682	TUNGURAHUA	26	DEVOLUCION IVA	3859,3	2013	3	RES_0003320	RES	3859,3
RUC_00040	41599	GRAM_003683	TUNGURAHUA	26	DEVOLUCION IVA	584,87	2013	4	RES_0003321	RES	584,87
RUC_00296	41599	GRAM_003684	IMBABURA	26	DEVOLUCION IVA	283,34	2012	8	RES_0003322	RES	283,34
RUC_00348	41599	GRAM_003685	COTOPAXI	26	DEVOLUCION IVA	5307,62	2012	6			
RUC_00245	41600	GRAM_003686	COTOPAXI	26	DEVOLUCION IVA	138,65	2011	11			
RUC_00240	41600	GRAM_003687	ORELLANA	26	DEVOLUCION IVA	2125,54	2012	10	RES_0003323	RES	2125,54
RUC_00101	41600	GRAM_003688	EL ORO	26	DEVOLUCION IVA	83,07	2012	6	RES_0003324	RES	83,07
RUC_00101	41600	GRAM_003689	EL ORO	26	DEVOLUCION IVA	22,74	2012	7	RES_0003325	RES	22,74
RUC_00349	41600	GRAM_003690	PICHINCHA	26	DEVOLUCION IVA	898,61	2013	2	RES_0003326	RES	898,61
RUC_00349	41600	GRAM_003691	PICHINCHA	26	DEVOLUCION IVA	3311,25	2013	3	RES_0003327	RES	3311,23
RUC_00334	41600	GRAM_003692	ORELLANA	26	DEVOLUCION IVA	25560,06	2013	3	RES_0003328	RES	25560,05
RUC_00216	41603	GRAM_003693	PASTAZA	26	DEVOLUCION IVA	774,03	2013	2	RES_0003329	RES	774,03
RUC_00282	41603	GRAM_003694	BOLIVAR	26	DEVOLUCION IVA	275,9	2012	10	RES_0003330	RES	271,7
RUC_00282	41603	GRAM_003695	BOLIVAR	26	DEVOLUCION IVA	676,88	2012	12	RES_0003331	RES	676,88
RUC_00258	41603	GRAM_003696	PICHINCHA	26	DEVOLUCION IVA	728,9	2013	1	RES_0003332	RES	488,4
RUC_00258	41603	GRAM_003697	PICHINCHA	26	DEVOLUCION IVA	864,85	2013	2	RES_0003333	RES	864,85
RUC_00258	41603	GRAM_003698	PICHINCHA	26	DEVOLUCION IVA	1165,49	2013	3	RES_0003334	RES	1165,49
RUC_00313	41603	GRAM_003699	PICHINCHA	26	DEVOLUCION IVA	2621,8	2012	6	RES_0003335	RES	2381,8
RUC_00350	41604	GRAM_003700	LOJA	26	DEVOLUCION IVA	2287,13	2011	11			
RUC_00350	41604	GRAM_003701	LOJA	26	DEVOLUCION IVA	14769,67	2011	12	RES_0003336	RES	14769,67
RUC_00086	41604	GRAM_003702	EL ORO	26	DEVOLUCION IVA	1039,13	2013	6	RES_0003337	RES	1039,12
RUC_00086	41604	GRAM_003703	EL ORO	26	DEVOLUCION IVA	64,35	2013	7	RES_0003338	RES	64,35
RUC_00202	41604	GRAM_003704	LOJA	26	DEVOLUCION IVA	175,23	2012	11	RES_0003339	RES	175,23
RUC_00202	41604	GRAM_003705	LOJA	26	DEVOLUCION IVA	682,64	2012	12	RES_0003340	RES	682,62
RUC_00239	41604	GRAM_003706	PICHINCHA	26	DEVOLUCION IVA	2808,97	2012	5	RES_0003341	RES	2808,96
RUC_00216	41605	GRAM_003707	PASTAZA	26	DEVOLUCION IVA	531,79	2013	5	RES_0003342	RES	531,79
RUC_00067	41605	GRAM_003708	IMBABURA	26	DEVOLUCION IVA	43,43	2013	9	RES_0003343	RES	43,43
RUC_00067	41605	GRAM_003709	IMBABURA	26	DEVOLUCION IVA	1691,52	2013	10	RES_0003344	RES	1691,52
RUC_00077	41605	GRAM_003710	EL ORO	26	DEVOLUCION IVA	518,95	2013	6	RES_0003345	RES	518,94
RUC_00077	41605	GRAM_003711	EL ORO	26	DEVOLUCION IVA	157,34	2013	7	RES_0003346	RES	157,34
RUC_00077	41605	GRAM_003712	EL ORO	26	DEVOLUCION IVA	404,92	2013	8	RES_0003347	RES	404,92
RUC_00185	41605	GRAM_003713	MANABI	26	DEVOLUCION IVA	209,55	2012	5	RES_0003348	RES	209,55
RUC_00185	41605	GRAM_003714	MANABI	26	DEVOLUCION IVA	152,63	2012	6			
RUC_00309	41605	GRAM_003715	EL ORO	26	DEVOLUCION IVA	347,56	2012	5	RES_0003349	RES	347,56
RUC_00309	41605	GRAM_003716	EL ORO	26	DEVOLUCION IVA	190,34	2012	12			
RUC_00232	41605	GRAM_003717	PICHINCHA	26	DEVOLUCION IVA	2122,31	2013	3	RES_0003350	RES	2021,28
RUC_00335	41605	GRAM_003718	IMBABURA	26	DEVOLUCION IVA	168,33	2012	5	RES_0003351	RES	168,32
RUC_00335	41605	GRAM_003719	IMBABURA	26	DEVOLUCION IVA	698,56	2012	7	RES_0003352	RES	698,55
RUC_00335	41605	GRAM_003720	IMBABURA	26	DEVOLUCION IVA	124,25	2012	8	RES_0003353	RES	124,25
RUC_00335	41605	GRAM_003721	IMBABURA	26	DEVOLUCION IVA	282,3	2012	11	RES_0003354	RES	282,29
RUC_00335	41605	GRAM_003722	IMBABURA	26	DEVOLUCION IVA	3900,76	2012	12	RES_0003355	RES	3900,76
RUC_00351	41605	GRAM_003723	CANAR	26	DEVOLUCION IVA	335,18	2012	11	RES_0003356	RES	335,18
RUC_00267	41606	GRAM_003724	SUCUMBOS	26	DEVOLUCION IVA	10605,81	2012	5	RES_0003357	RES	10605,81
RUC_00285	41606	GRAM_003725	LOJA	26	DEVOLUCION IVA	42,76	2012	4	RES_0003358	RES	42,76
RUC_00285	41606	GRAM_003726	LOJA	26	DEVOLUCION IVA	149,4	2012	11	RES_0003359	RES	149,39
RUC_00006	41606	GRAM_003727	ORELLANA	26	DEVOLUCION IVA	508,57	2013	6	RES_0003360	RES	508,56
RUC_00345	41606	GRAM_003728	PICHINCHA	26	DEVOLUCION IVA	266,28	2010	4	RES_0003361	RES	266,25
RUC_00182	41606	GRAM_003729	PASTAZA	26	DEVOLUCION IVA	1877,09	2012	4	RES_0003362	RES	1877,08
RUC_00017	41606	GRAM_003730	GUAYAS	26	DEVOLUCION IVA	4114,14	2013	5	RES_0003363	RES	4114,13
RUC_00017	41606	GRAM_003731	GUAYAS	26	DEVOLUCION IVA	2183,87	2013	6	RES_0003364	RES	2183,87
RUC_00024	41606	GRAM_003732	PICHINCHA	26	DEVOLUCION IVA	737,43	2013	10	RES_0003365	RES	737,43
RUC_00065	41606	GRAM_003733	PASTAZA	26	DEVOLUCION IVA	3756,87	2012	6	RES_0003366	RES	3756,85
RUC_00309	41606	GRAM_003734	EL ORO	26	DEVOLUCION IVA	118,48	2012	10	RES_0003367	RES	118,48
RUC_00309	41606	GRAM_003735	EL ORO	26	DEVOLUCION IVA	40,01	2012	11	RES_0003368	RES	40,01
RUC_00142	41606	GRAM_003736	EL ORO	26	DEVOLUCION IVA	5461,45	2013	9	RES_0003369	RES	5461,45
RUC_00340	41606	GRAM_003737	TUNGURAHUA	26	DEVOLUCION IVA	1443,08	2011	12	RES_0003370	RES	1443,08
RUC_00340	41606	GRAM_003738	TUNGURAHUA	26	DEVOLUCION IVA	21,6	2012	1	RES_0003371	RES	21,6
RUC_00352	41606	GRAM_003739	MANABI	26	DEVOLUCION IVA	2329,66	2012	1			
RUC_00241	41607	GRAM_003740	LOJA	26	DEVOLUCION IVA	497,89	2013	6	RES_0003372	RES	497,87
RUC_00241	41607	GRAM_003741	LOJA	26	DEVOLUCION IVA	439,15	2013	7	RES_0003373	RES	439,15
RUC_00271	41607	GRAM_003742	LOJA	26	DEVOLUCION IVA	601,72	2013	6	RES_0003374	RES	601,72
RUC_00271	41607	GRAM_003743	LOJA	26	DEVOLUCION IVA	406,32	2013	7	RES_0003375	RES	406,32
RUC_00011	41607	GRAM_003744	GUAYAS	26	DEVOLUCION IVA	698,71	2011	12			
RUC_00011	41607	GRAM_003745	GUAYAS	26	DEVOLUCION DE IN	895,87	2012	2			
RUC_00011	41607	GRAM_003746	GUAYAS	26	DEVOLUCION IVA	1368,3	2012	3			
RUC_00011	41607	GRAM_003747	GUAYAS	26	DEVOLUCION IVA	366,61	2012	4			
RUC_00011	41607	GRAM_003748	GUAYAS	26	DEVOLUCION IVA	541,13	2012	5			
RUC_00011	41607	GRAM_003749	GUAYAS	26	DEVOLUCION IVA	2138,43	2012	6			
RUC_00169	41607	GRAM_003750	LOJA	26	DEVOLUCION IVA	2581,11	2012	12	RES_0003376	RES	2581,11
RUC_00169	41607	GRAM_003751	LOJA	26	DEVOLUCION IVA	3188,94	2013	7	RES_0003377	RES	3188,92
RUC_00025	41607	GRAM_003752	EL ORO	26	DEVOLUCION IVA	153,19	2013	4	RES_0003378	RES	153,19
RUC_00025	41607	GRAM_003753	EL ORO	26	DEVOLUCION IVA	4538,14	2013	5	RES_0003379	RES	4538,14
RUC_00025	41607	GRAM_003754	EL ORO	26	DEVOLUCION IVA	2439,89	2013	6	RES_0003380	RES	2439,89
RUC_00030	41607	GRAM_003755	EL ORO	26	DEVOLUCION IVA	2505,37	2013	3	RES_0003381	RES	2505,36
RUC_00030	41607	GRAM_003756	EL ORO	26	DEVOLUCION IVA	600,36	2013	4	RES_0003382	RES	600,36
RUC_00030	41607	GRAM_003757	EL ORO	26	DEVOLUCION IVA	133,67	2013	5	RES_0003383	RES	133,67

Figura 70: Base de datos proporcionada por el SRI.

(continúa)

ID RUC	Fecha Ingreso	ID TRAMITE	Descripcion Es Resuelto	Codigo Clase	Nombre Clase Tramite	Monto Solicitado	Anio Fiscal	Mes Fiscal	ID_RES	Tipo de contestación	Monto Devuelto
RUC_00104	41607	GRAM_003758	IMBABURA	26	DEVOLUCION IVA	2690,13	2013	4	RES_0003384	RES	2668,59
RUC_00108	41607	GRAM_003759	PICHINCHA	26	DEVOLUCION IVA	220,57	2013	3	RES_0003385	RES	220,57
RUC_00353	41607	GRAM_003760	LOJA	26	DEVOLUCION IVA	3039,06	2011	12	RES_0003386	RES	3039,06
RUC_00354	41607	GRAM_003761	LOJA	26	DEVOLUCION IVA	3675,22	2012	1	RES_0003387	RES	3675,21
RUC_00355	41607	GRAM_003762	EL ORO	26	DEVOLUCION IVA	4539,86	2013	2	RES_0003388	RES	4539,86
RUC_00355	41607	GRAM_003763	EL ORO	26	DEVOLUCION IVA	4302,72	2013	3	RES_0003389	RES	4302,72
RUC_00355	41607	GRAM_003764	EL ORO	26	DEVOLUCION IVA	1945,58	2013	5	RES_0003390	RES	1945,58
RUC_00197	41610	GRAM_003765	AZUAY	26	DEVOLUCION IVA	48,74	2010	5	RES_0003391	RES	48,73
RUC_00197	41610	GRAM_003766	AZUAY	26	DEVOLUCION IVA	86,99	2012	4	RES_0003392	RES	56,99
RUC_00051	41610	GRAM_003767	EL ORO	26	DEVOLUCION IVA	17,9	2013	7	RES_0003393	RES	17,9
RUC_00051	41610	GRAM_003768	EL ORO	26	DEVOLUCION IVA	533,77	2013	8	RES_0003394	RES	533,77
RUC_00344	41610	GRAM_003769	CHIMBORAZO	26	DEVOLUCION IVA	3973,76	2012	2	RES_0003395	RES	3973,76
RUC_00344	41610	GRAM_003770	CHIMBORAZO	26	DEVOLUCION IVA	376,73	2012	4	RES_0003396	RES	376,73
RUC_00355	41610	GRAM_003771	EL ORO	26	DEVOLUCION IVA	1785	2013	7	RES_0003397	RES	1785
RUC_00355	41610	GRAM_003772	EL ORO	26	DEVOLUCION IVA	370,82	2013	8	RES_0003398	RES	370,82
RUC_00181	41610	GRAM_003773	TUNGURAHUA	26	DEVOLUCION IVA	636,01	2013	6	RES_0003399	RES	636,01
RUC_00356	41610	GRAM_003774	ORELLANA	26	DEVOLUCION IVA	10179,16	2012	12	RES_0003400	RES	10179,15
RUC_00216	41611	GRAM_003775	PASTAZA	26	DEVOLUCION IVA	690,18	2013	4	RES_0003401	RES	658,04
RUC_00242	41611	GRAM_003776	GUAYAS	26	DEVOLUCION IVA	1130,66	2013	9	RES_0003402	RES	1130,65
RUC_00242	41611	GRAM_003777	GUAYAS	26	DEVOLUCION IVA	789,56	2013	10	RES_0003403	RES	789,56
RUC_00023	41611	GRAM_003778	MANABI	26	DEVOLUCION IVA	7537,77	2013	10	RES_0003404	RES	7537,77
RUC_00161	41611	GRAM_003779	AZUAY	26	DEVOLUCION IVA	628,19	2013	1	RES_0003405	RES	628,19
RUC_00260	41611	GRAM_003780	AZUAY	26	DEVOLUCION IVA	332,21	2012	12	RES_0003406	RES	332,2
RUC_00260	41611	GRAM_003781	AZUAY	26	DEVOLUCION IVA	5860,91	2013	1	RES_0003407	RES	5860,88
RUC_00316	41611	GRAM_003782	CHIMBORAZO	26	DEVOLUCION IVA	652,93	2012	3	RES_0003408	RES	652,93
RUC_00316	41611	GRAM_003783	CHIMBORAZO	26	DEVOLUCION IVA	145,59	2012	5	RES_0003409	RES	145,58
RUC_00316	41611	GRAM_003784	CHIMBORAZO	26	DEVOLUCION IVA	476,17	2012	9	RES_0003410	RES	476,15
RUC_00316	41611	GRAM_003785	CHIMBORAZO	26	DEVOLUCION IVA	982,14	2012	10	RES_0003411	RES	982,14
RUC_00357	41611	GRAM_003786	GUAYAS	26	DEVOLUCION IVA	84,46	2012	1	RES_0003412	RES	84,46
RUC_00357	41611	GRAM_003787	GUAYAS	26	DEVOLUCION IVA	2686,47	2012	3	RES_0003413	RES	2686,47
RUC_00357	41611	GRAM_003788	GUAYAS	26	DEVOLUCION IVA	1273,73	2012	4	RES_0003414	RES	1273,72
RUC_00357	41611	GRAM_003789	GUAYAS	26	DEVOLUCION IVA	857,49	2012	5	RES_0003415	RES	857,49
RUC_00357	41611	GRAM_003790	GUAYAS	26	DEVOLUCION IVA	651,22	2012	8	RES_0003416	RES	651,22
RUC_00357	41611	GRAM_003791	GUAYAS	26	DEVOLUCION IVA	631,49	2012	9	RES_0003417	RES	631,46
RUC_00343	41611	GRAM_003792	CHIMBORAZO	26	DEVOLUCION IVA	732,13	2012	8	RES_0003418	RES	732,13
RUC_00343	41611	GRAM_003793	CHIMBORAZO	26	DEVOLUCION IVA	1123,82	2012	11	RES_0003419	RES	1123,82
RUC_00343	41611	GRAM_003794	CHIMBORAZO	26	DEVOLUCION IVA	232,35	2013	1	RES_0003420	RES	232,35
RUC_00343	41611	GRAM_003795	CHIMBORAZO	26	DEVOLUCION IVA	136,9	2013	3	RES_0003421	RES	136,9
RUC_00343	41611	GRAM_003796	CHIMBORAZO	26	DEVOLUCION IVA	551,85	2013	5	RES_0003422	RES	551,85
RUC_00343	41611	GRAM_003797	CHIMBORAZO	26	DEVOLUCION IVA	450,14	2013	7	RES_0003423	RES	450,14
RUC_00343	41611	GRAM_003798	CHIMBORAZO	26	DEVOLUCION IVA	276,62	2013	8	RES_0003424	RES	276,61
RUC_00204	41612	GRAM_003799	PICHINCHA	26	DEVOLUCION IVA	652,65	2012	7	RES_0003425	RES	429,32
RUC_00204	41612	GRAM_003800	PICHINCHA	26	DEVOLUCION IVA	7075,16	2013	1	RES_0003426	RES	4831,74
RUC_00204	41612	GRAM_003801	PICHINCHA	26	DEVOLUCION IVA	681,33	2013	2	RES_0003427	RES	660,93
RUC_00055	41612	GRAM_003802	NAPO	26	DEVOLUCION IVA	550,79	2013	5	RES_0003428	RES	550,79
RUC_00027	41612	GRAM_003803	BOLIVAR	26	DEVOLUCION IVA	50,86	2012	6	RES_0003429	RES	50,86
RUC_00027	41612	GRAM_003804	BOLIVAR	26	DEVOLUCION IVA	64,95	2012	7	RES_0003430	RES	64,95
RUC_00291	41612	GRAM_003805	AZUAY	26	DEVOLUCION IVA	176,08	2010	11			
RUC_00291	41612	GRAM_003806	AZUAY	26	DEVOLUCION IVA	1431,38	2010	12			
RUC_00025	41612	GRAM_003807	EL ORO	26	DEVOLUCION IVA	2351,48	2013	7	RES_0003431	RES	2351,48
RUC_00133	41612	GRAM_003808	ESMERALDAS	26	DEVOLUCION IVA	297,73	2013	2	RES_0003432	RES	297,73
RUC_00133	41612	GRAM_003809	ESMERALDAS	26	DEVOLUCION IVA	2283,68	2013	8	RES_0003433	RES	2283,66
RUC_00037	41612	GRAM_003810	TUNGURAHUA	26	DEVOLUCION IVA	163,76	2013	6	RES_0003434	RES	163,76
RUC_00037	41612	GRAM_003811	TUNGURAHUA	26	DEVOLUCION IVA	576,9	2013	7	RES_0003435	RES	576,9
RUC_00258	41612	GRAM_003812	PICHINCHA	26	DEVOLUCION IVA	1831,48	2013	4	RES_0003436	RES	1831,48
RUC_00258	41612	GRAM_003813	PICHINCHA	26	DEVOLUCION IVA	530,28	2013	5	RES_0003437	RES	530,28
RUC_00305	41612	GRAM_003814	IMBABURA	26	DEVOLUCION IVA	71,03	2012	3	RES_0003438	RES	71,03
RUC_00251	41612	GRAM_003815	TUNGURAHUA	26	DEVOLUCION IVA	147,91	2013	1	RES_0003439	RES	147,91
RUC_00251	41612	GRAM_003816	TUNGURAHUA	26	DEVOLUCION IVA	381,88	2013	3			
RUC_00358	41612	GRAM_003817	EL ORO	26	DEVOLUCION IVA	1885,82	2012	3	RES_0003440	RES	1885,81
RUC_00358	41612	GRAM_003818	EL ORO	26	DEVOLUCION IVA	5365,88	2012	11	RES_0003441	RES	5365,88
RUC_00358	41612	GRAM_003819	EL ORO	26	DEVOLUCION IVA	3715,33	2012	12	RES_0003442	RES	3715,33
RUC_00313	41612	GRAM_003820	PICHINCHA	26	DEVOLUCION IVA	1453,21	2012	8	RES_0003443	RES	1453,21
RUC_00313	41612	GRAM_003821	PICHINCHA	26	DEVOLUCION IVA	2853,58	2012	9	RES_0003444	RES	2838,01
RUC_00313	41612	GRAM_003822	PICHINCHA	26	DEVOLUCION IVA	1068,98	2012	10	RES_0003445	RES	1059,37
RUC_00313	41612	GRAM_003823	PICHINCHA	26	DEVOLUCION IVA	212,44	2012	11	RES_0003446	RES	206,44
RUC_00313	41612	GRAM_003824	PICHINCHA	26	DEVOLUCION IVA	2199,18	2012	12	RES_0003447	RES	1909,02
RUC_00280	41613	GRAM_003825	PICHINCHA	26	DEVOLUCION IVA	804,36	2012	6	RES_0003448	RES	779,89
RUC_00280	41613	GRAM_003826	PICHINCHA	26	DEVOLUCION IVA	756,05	2012	12	RES_0003449	RES	702,48
RUC_00073	41613	GRAM_003827	GUAYAS	26	DEVOLUCION IVA	1005	2013	9	RES_0003450	RES	1005
RUC_00073	41613	GRAM_003828	GUAYAS	26	DEVOLUCION IVA	1045,11	2013	10	RES_0003451	RES	1045,11
RUC_00160	41613	GRAM_003829	AZUAY	26	DEVOLUCION IVA	179,36	2012	8	RES_0003452	RES	179,36
RUC_00160	41613	GRAM_003830	AZUAY	26	DEVOLUCION IVA	4413,82	2012	9	RES_0003453	RES	4413,82
RUC_00314	41613	GRAM_003831	NAPO	26	DEVOLUCION IVA	2489,39	2012	12			
RUC_00111	41613	GRAM_003832	EL ORO	26	DEVOLUCION IVA	1130,76	2013	10	RES_0003454	RES	1130,76
RUC_00305	41613	GRAM_003833	IMBABURA	26	DEVOLUCION IVA	362,95	2012	4	RES_0003455	RES	362,95
RUC_00263	41613	GRAM_003834	ORONA SANTIA	26	DEVOLUCION IVA	66,87	2013	2			
RUC_00263	41613	GRAM_003835	ORONA SANTIA	26	DEVOLUCION IVA	170,24	2013	4			
RUC_00031	41614	GRAM_003836	MANABI	26	DEVOLUCION IVA	70,89	2010	4	RES_0003456	RES	70,89
RUC_00031	41614	GRAM_003837	MANABI	26	DEVOLUCION IVA	115,23	2010	6	RES_0003457	RES	115,23
RUC_00329	41614	GRAM_003838	BOLIVAR	26	DEVOLUCION IVA	654,72	2012	1	RES_0003458	RES	654,72
RUC_00329	41614	GRAM_003839	BOLIVAR	26	DEVOLUCION IVA	290,87	2012	2	RES_0003459	RES	290,87
RUC_00182	41614	GRAM_003840	PASTAZA	26	DEVOLUCION IVA	1249,38	2012	5	RES_0003460	RES	1249,38
RUC_00053	41614	GRAM_003841	EL ORO	26	DEVOLUCION IVA	532,81	2013	7	RES_0003461	RES	532,81

Figura 70: Base de datos proporcionada por el SRI.

(continúa)

ID RUC	Fecha Ingreso	ID TRAMITE	Descripcion Es Resuelto	Codigo Clase	Nombre Clase Tramite	Monto Solicitado	Anio Fiscal	Mes Fiscal	ID_RES	Tipo de contestación	Monto Devuelto
RUC_00053	41614	GRAM_003842	EL ORO	26	DEVOLUCION IVA	144,5	2013	8	RES_0003462	RES	144,5
RUC_00081	41614	GRAM_003843	SUCUMBIO	26	DEVOLUCION IVA	844,23	2012	7	RES_0003463	RES	841,87
RUC_00054	41614	GRAM_003844	TUNGURAHUA	26	DEVOLUCION IVA	2781,05	2013	7	RES_0003464	RES	2781,05
RUC_00075	41614	GRAM_003845	AZUAY	26	DEVOLUCION IVA	308,88	2013	1	RES_0003465	RES	308,88
RUC_00075	41614	GRAM_003846	AZUAY	26	DEVOLUCION IVA	174,62	2013	2	RES_0003466	RES	174,62
RUC_00163	41614	GRAM_003847	EL ORO	26	DEVOLUCION IVA	4,71	2013	2	RES_0003467	RES	4,71
RUC_00163	41614	GRAM_003848	EL ORO	26	DEVOLUCION IVA	2963,09	2013	3	RES_0003468	RES	2963,09
RUC_00163	41614	GRAM_003849	EL ORO	26	DEVOLUCION IVA	863,39	2013	4	RES_0003469	RES	863,39
RUC_00065	41614	GRAM_003850	PASTAZA	26	DEVOLUCION IVA	618,69	2012	5	RES_0003470	RES	618,69
RUC_00305	41614	GRAM_003851	IMBABURA	26	DEVOLUCION IVA	2070,48	2012	5	RES_0003471	RES	2070,48
RUC_00305	41614	GRAM_003852	IMBABURA	26	DEVOLUCION IVA	609,7	2012	6	RES_0003472	RES	609,7
RUC_00221	41614	GRAM_003853	ORELLANA	26	DEVOLUCION IVA	2160	2013	8	RES_0003473	RES	2160
RUC_00010	41617	GRAM_003854	BOLIVAR	26	DEVOLUCION IVA	170,85	2012	5	RES_0003474	RES	170,85
RUC_00010	41617	GRAM_003855	BOLIVAR	26	DEVOLUCION IVA	56,79	2012	10	RES_0003475	RES	56,79
RUC_00169	41617	GRAM_003856	LOJA	26	DEVOLUCION IVA	430,64	2010	9	RES_0003476	RES	430,62
RUC_00169	41617	GRAM_003857	LOJA	26	DEVOLUCION IVA	499,51	2012	5	RES_0003477	RES	499,51
RUC_00177	41617	GRAM_003858	PICHINCHA	26	DEVOLUCION IVA	711,15	2011	4			
RUC_00302	41617	GRAM_003859	GUAYAS	26	DEVOLUCION IVA	687,6	2013	1	RES_0003478	RES	687,6
RUC_00302	41617	GRAM_003860	GUAYAS	26	DEVOLUCION IVA	235,2	2013	3	RES_0003479	RES	235,2
RUC_00302	41617	GRAM_003861	GUAYAS	26	DEVOLUCION IVA	300	2013	4	RES_0003480	RES	300
RUC_00302	41617	GRAM_003862	GUAYAS	26	DEVOLUCION IVA	5984,09	2013	5	RES_0003481	RES	5984,08
RUC_00302	41617	GRAM_003863	GUAYAS	26	DEVOLUCION IVA	126,84	2013	6	RES_0003482	RES	126,84
RUC_00032	41617	GRAM_003864	AZUAY	26	DEVOLUCION IVA	511,67	2013	6	RES_0003483	RES	511,67
RUC_00032	41617	GRAM_003865	AZUAY	26	DEVOLUCION IVA	254,76	2013	7	RES_0003484	RES	254,76
RUC_00163	41617	GRAM_003866	EL ORO	26	DEVOLUCION IVA	195,49	2013	5	RES_0003485	RES	195,49
RUC_00163	41617	GRAM_003867	EL ORO	26	DEVOLUCION IVA	219,23	2013	6	RES_0003486	RES	219,23
RUC_00163	41617	GRAM_003868	EL ORO	26	DEVOLUCION IVA	5736,82	2013	7	RES_0003487	RES	5736,82
RUC_00240	41617	GRAM_003869	ORELLANA	26	DEVOLUCION IVA	1381,3	2012	7	RES_0003488	RES	1324,21
RUC_00358	41617	GRAM_003870	EL ORO	26	DEVOLUCION IVA	1455,36	2012	1	RES_0003489	RES	1455,36
RUC_00358	41617	GRAM_003871	EL ORO	26	DEVOLUCION IVA	3766,22	2012	2	RES_0003490	RES	3766,22
RUC_00358	41617	GRAM_003872	EL ORO	26	DEVOLUCION IVA	92,42	2012	9	RES_0003491	RES	92,42
RUC_00113	41618	GRAM_003873	LOJA	26	DEVOLUCION IVA	1545,69	2013	1	RES_0003492	RES	1545,69
RUC_00113	41618	GRAM_003874	LOJA	26	DEVOLUCION IVA	2303,71	2013	4	RES_0003493	RES	2303,71
RUC_00134	41618	GRAM_003875	CAÑAR	26	DEVOLUCION IVA	2093,63	2012	3	RES_0003494	RES	2093,63
RUC_00134	41618	GRAM_003876	CAÑAR	26	DEVOLUCION IVA	616,27	2013	2	RES_0003495	RES	616,26
RUC_00313	41618	GRAM_003877	PICHINCHA	26	DEVOLUCION IVA	1030,13	2012	1	RES_0003496	RES	1022,93
RUC_00313	41618	GRAM_003878	PICHINCHA	26	DEVOLUCION IVA	4189,02	2012	3	RES_0003497	RES	4161,95
RUC_00313	41618	GRAM_003879	PICHINCHA	26	DEVOLUCION IVA	869,28	2013	5	RES_0003498	RES	869,28
RUC_00187	41619	GRAM_003880	PICHINCHA	26	DEVOLUCION IVA	463,01	2010	7	RES_0003499	RES	174,97
RUC_00345	41619	GRAM_003881	PICHINCHA	26	DEVOLUCION IVA	2088,21	2011	12	RES_0003500	RES	2088,21
RUC_00345	41619	GRAM_003882	PICHINCHA	26	DEVOLUCION IVA	3323,92	2012	1	RES_0003501	RES	3323,92
RUC_00345	41619	GRAM_003883	PICHINCHA	26	DEVOLUCION IVA	2630,01	2012	2	RES_0003502	RES	2630
RUC_00092	41619	GRAM_003884	LOJA	26	DEVOLUCION IVA	729,71	2013	2	RES_0003503	RES	729,71
RUC_00092	41619	GRAM_003885	LOJA	26	DEVOLUCION IVA	703,8	2013	6	RES_0003504	RES	703,8
RUC_00359	41619	GRAM_003886	TUNGURAHUA	26	DEVOLUCION IVA	4,28	2011	6	RES_0003505	RES	4,28
RUC_00013	41619	GRAM_003887	AZUAY	26	DEVOLUCION IVA	279,2	2013	8			
RUC_00013	41619	GRAM_003888	AZUAY	26	DEVOLUCION IVA	1055,89	2013	9	RES_0003506	RES	1055,89
RUC_00214	41619	GRAM_003889	PICHINCHA	26	DEVOLUCION IVA	561,14	2013	7	RES_0003507	RES	561,14
RUC_00258	41619	GRAM_003890	PICHINCHA	26	DEVOLUCION IVA	2498,52	2013	6	RES_0003508	RES	2498,51
RUC_00258	41619	GRAM_003891	PICHINCHA	26	DEVOLUCION IVA	2233,66	2013	7	RES_0003509	RES	2233,66
RUC_00181	41619	GRAM_003892	TUNGURAHUA	26	DEVOLUCION IVA	6646,46	2013	7	RES_0003510	RES	6646,46
RUC_00006	41620	GRAM_003893	ORELLANA	26	DEVOLUCION IVA	858,97	2013	4	RES_0003511	RES	820,08
RUC_00061	41620	GRAM_003894	ORONA SANTIAGO	26	DEVOLUCION IVA	142,58	2013	5			
RUC_00061	41620	GRAM_003895	ORONA SANTIAGO	26	DEVOLUCION IVA	2420,38	2013	6			
RUC_00327	41620	GRAM_003896	MANABI	26	DEVOLUCION IVA	3079,96	2013	2	RES_0003512	RES	3079,96
RUC_00327	41620	GRAM_003897	MANABI	26	DEVOLUCION IVA	8189,87	2013	5	RES_0003513	RES	8189,87
RUC_00026	41620	GRAM_003898	PICHINCHA	26	DEVOLUCION IVA	807,25	2013	6	RES_0003514	RES	807,25
RUC_00163	41620	GRAM_003899	EL ORO	26	DEVOLUCION IVA	571,08	2013	8	RES_0003515	RES	571,08
RUC_00163	41620	GRAM_003900	EL ORO	26	DEVOLUCION IVA	175,87	2013	9	RES_0003516	RES	175,85
RUC_00163	41620	GRAM_003901	EL ORO	26	DEVOLUCION IVA	8769,98	2013	10	RES_0003517	RES	8769,98
RUC_00163	41620	GRAM_003902	EL ORO	26	DEVOLUCION IVA	8769,98	2013	11	RES_0003518	RES	7319,81
RUC_00355	41620	GRAM_003903	EL ORO	26	DEVOLUCION IVA	12	2013	1	RES_0003519	RES	12
RUC_00355	41620	GRAM_003904	EL ORO	26	DEVOLUCION IVA	205,39	2013	6	RES_0003520	RES	205,39
RUC_00355	41620	GRAM_003905	EL ORO	26	DEVOLUCION IVA	483,79	2013	9	RES_0003521	RES	483,79
RUC_00159	41620	GRAM_003906	PICHINCHA	26	DEVOLUCION IVA	677,52	2013	6	RES_0003522	RES	677,52
RUC_00349	41620	GRAM_003907	PICHINCHA	26	DEVOLUCION IVA	2534,13	2013	4			
RUC_00334	41620	GRAM_003908	ORELLANA	26	DEVOLUCION IVA	50092,61	2013	4	RES_0003523	RES	50092,6
RUC_00285	41621	GRAM_003909	LOJA	26	DEVOLUCION IVA	7,08	2010	1	RES_0003524	RES	7,08
RUC_00285	41621	GRAM_003910	LOJA	26	DEVOLUCION IVA	521,59	2010	6	RES_0003525	RES	521,59
RUC_00271	41621	GRAM_003911	LOJA	26	DEVOLUCION IVA	812,31	2013	3	RES_0003526	RES	812,31
RUC_00271	41621	GRAM_003912	LOJA	26	DEVOLUCION IVA	2662,14	2013	4	RES_0003527	RES	2662,14
RUC_00172	41621	GRAM_003913	PICHINCHA	26	DEVOLUCION IVA	3339,28	2013	8	RES_0003528	RES	3339,26
RUC_00172	41621	GRAM_003914	PICHINCHA	26	DEVOLUCION IVA	1886,34	2013	10	RES_0003529	RES	1591,05
RUC_00008	41621	GRAM_003915	AZUAY	26	DEVOLUCION IVA	1673,81	2012	11	RES_0003530	RES	1313,8
RUC_00008	41621	GRAM_003916	AZUAY	26	DEVOLUCION IVA	4244,36	2012	12	RES_0003531	RES	4244,36
RUC_00302	41621	GRAM_003917	GUAYAS	26	DEVOLUCION IVA	3770,06	2012	10	RES_0003532	RES	3770,06
RUC_00359	41621	GRAM_003918	TUNGURAHUA	26	DEVOLUCION IVA	208,07	2011	7	RES_0003533	RES	208,07
RUC_00017	41621	GRAM_003919	GUAYAS	26	DEVOLUCION IVA	1494,84	2013	7	RES_0003534	RES	1494,84
RUC_00017	41621	GRAM_003920	GUAYAS	26	DEVOLUCION IVA	1729,59	2013	8	RES_0003535	RES	1729,59
RUC_00083	41621	GRAM_003921	ORONA SANTIAGO	26	DEVOLUCION IVA	807,18	2013	1			
RUC_00083	41621	GRAM_003922	ORONA SANTIAGO	26	DEVOLUCION IVA	173,15	2013	3			
RUC_00299	41621	GRAM_003923	PICHINCHA	26	DEVOLUCION IVA	438,12	2012	1	RES_0003536	RES	421,39
RUC_00341	41621	GRAM_003924	LOJA	26	DEVOLUCION IVA	343,06	2012	6	RES_0003537	RES	278,07
RUC_00354	41621	GRAM_003925	LOJA	26	DEVOLUCION IVA	197,54	2012	3	RES_0003538	RES	192,86

Figura 70: Base de datos proporcionada por el SRI.

(continúa)

ID RUC	Fecha Ingreso	ID TRAMITE	Descripcion Es Resuelto	Codigo Clase	Nombre Clase Tramite	Monto Solicitado	Anio Fiscal	Mes Fiscal	ID_RES	Tipo de contestación	Monto Devuelto
RUC_00180	41621	GRAM_003926	PASTAZA	26	DEVOLUCION IVA	1001,83	2012	12	RES_0003539	RES	1001,82
RUC_00132	41621	GRAM_003927	ORELLANA	26	DEVOLUCION IVA	100189,37	2013	2	RES_0003540	RES	100189,37
RUC_00336	41621	GRAM_003928	LOJA	26	DEVOLUCION IVA	83,98	2012	8	RES_0003541	RES	83,98
RUC_00336	41621	GRAM_003929	LOJA	26	DEVOLUCION IVA	1155,22	2012	10	RES_0003542	RES	1155,21
RUC_00005	41624	GRAM_003930	AZUAY	26	DEVOLUCION IVA	4397,24	2013	7	RES_0003543	RES	4397,23
RUC_00280	41624	GRAM_003931	PICHINCHA	26	DEVOLUCION IVA	281,91	2010	3	RES_0003544	RES	176,05
RUC_00280	41624	GRAM_003932	PICHINCHA	26	DEVOLUCION IVA	139,65	2010	8	RES_0003545	RES	60,77
RUC_00081	41624	GRAM_003933	SUCUMBIO	26	DEVOLUCION IVA	1089,47	2012	8	RES_0003546	RES	1089,47
RUC_00107	41624	GRAM_003934	LOJA	26	DEVOLUCION IVA	5131,66	2013	9	RES_0003547	RES	5131,66
RUC_00129	41624	GRAM_003935	SUCUMBIO	26	DEVOLUCION IVA	6417,4	2013	4	RES_0003548	RES	6417,4
RUC_00129	41624	GRAM_003936	SUCUMBIO	26	DEVOLUCION IVA	616,71	2013	5	RES_0003549	RES	616,71
RUC_00129	41624	GRAM_003937	SUCUMBIO	26	DEVOLUCION IVA	1182,86	2013	6	RES_0003550	RES	1182,86
RUC_00129	41624	GRAM_003938	SUCUMBIO	26	DEVOLUCION IVA	7831,51	2013	7	RES_0003551	RES	7831,51
RUC_00129	41624	GRAM_003939	SUCUMBIO	26	DEVOLUCION IVA	52,22	2013	8	RES_0003552	RES	52,22
RUC_00129	41624	GRAM_003940	SUCUMBIO	26	DEVOLUCION IVA	6,58	2013	9	RES_0003553	RES	6,58
RUC_00129	41624	GRAM_003941	SUCUMBIO	26	DEVOLUCION IVA	82,91	2013	10	RES_0003554	RES	82,91
RUC_00150	41624	GRAM_003942	TUNGURAHUA	26	DEVOLUCION IVA	18,14	2013	5	RES_0003555	RES	18,14
RUC_00150	41624	GRAM_003943	TUNGURAHUA	26	DEVOLUCION IVA	507,29	2013	6	RES_0003556	RES	507,29
RUC_00198	41624	GRAM_003944	SUCUMBIO	26	DEVOLUCION IVA	210,87	2013	5	RES_0003557	RES	210,86
RUC_00198	41624	GRAM_003945	SUCUMBIO	26	DEVOLUCION IVA	452,68	2013	6	RES_0003558	RES	452,67
RUC_00198	41624	GRAM_003946	SUCUMBIO	26	DEVOLUCION IVA	745,52	2013	7	RES_0003559	RES	479,05
RUC_00198	41624	GRAM_003947	SUCUMBIO	26	DEVOLUCION IVA	608,35	2013	8	RES_0003560	RES	608,35
RUC_00198	41624	GRAM_003948	SUCUMBIO	26	DEVOLUCION IVA	1792,47	2013	9	RES_0003561	RES	1792,46
RUC_00198	41624	GRAM_003949	SUCUMBIO	26	DEVOLUCION IVA	7307,73	2013	10	RES_0003562	RES	7307,73
RUC_00198	41624	GRAM_003950	SUCUMBIO	26	DEVOLUCION IVA	765,01	2013	11	RES_0003563	RES	757,19
RUC_00292	41624	GRAM_003951	SUCUMBIO	26	DEVOLUCION IVA	4201,36	2012	1	RES_0003564	RES	4201,36
RUC_00292	41624	GRAM_003952	SUCUMBIO	26	DEVOLUCION IVA	604,92	2012	2	RES_0003565	RES	559,54
RUC_00292	41624	GRAM_003953	SUCUMBIO	26	DEVOLUCION IVA	3332,04	2012	3	RES_0003566	RES	3332,04
RUC_00292	41624	GRAM_003954	SUCUMBIO	26	DEVOLUCION IVA	3270,84	2012	4	RES_0003567	RES	3170
RUC_00222	41624	GRAM_003955	PICHINCHA	26	DEVOLUCION IVA	77,53	2013	6	RES_0003568	RES	77,53
RUC_00222	41624	GRAM_003956	PICHINCHA	26	DEVOLUCION IVA	573,38	2013	7	RES_0003569	RES	570,98
RUC_00310	41624	GRAM_003957	LOJA	26	DEVOLUCION IVA	277,68	2012	2	RES_0003570	RES	97,67
RUC_00310	41624	GRAM_003958	LOJA	26	DEVOLUCION IVA	4287,33	2012	3	RES_0003571	RES	4287,33
RUC_00344	41624	GRAM_003959	CHIMBORAZO	26	DEVOLUCION IVA	3305,17	2012	3	RES_0003572	RES	3305,17
RUC_00189	41625	GRAM_003960	CAÑAR	26	DEVOLUCION IVA	70,63	2012	8	RES_0003573	RES	70,63
RUC_00189	41625	GRAM_003961	CAÑAR	26	DEVOLUCION IVA	404,52	2012	10	RES_0003574	RES	404,52
RUC_00065	41625	GRAM_003962	PASTAZA	26	DEVOLUCION IVA	485,44	2012	8	RES_0003575	RES	485,44
RUC_00305	41625	GRAM_003963	IMBABURA	26	DEVOLUCION IVA	2418,42	2012	9	RES_0003576	RES	2418,42
RUC_00305	41625	GRAM_003964	IMBABURA	26	DEVOLUCION IVA	221,24	2012	11	RES_0003577	RES	221,24
RUC_00275	41626	GRAM_003965	TUNGURAHUA	26	DEVOLUCION IVA	1655,85	2013	2	RES_0003578	RES	1655,85
RUC_00275	41626	GRAM_003966	TUNGURAHUA	26	DEVOLUCION IVA	50,31	2013	3	RES_0003579	RES	50,31
RUC_00171	41626	GRAM_003967	CHIMBORAZO	26	DEVOLUCION IVA	2300,75	2013	9	RES_0003580	RES	2300,75
RUC_00237	41626	GRAM_003968	MANABI	26	DEVOLUCION IVA	1828,88	2011	4	RES_0003581	RES	1828,88
RUC_00237	41626	GRAM_003969	MANABI	26	DEVOLUCION IVA	489,92	2012	4	RES_0003582	RES	489,92
RUC_00108	41626	GRAM_003970	PICHINCHA	26	DEVOLUCION IVA	30,76	2013	4	RES_0003583	RES	30,76
RUC_00108	41626	GRAM_003971	PICHINCHA	26	DEVOLUCION IVA	18,76	2013	5	RES_0003584	RES	18,76
RUC_00258	41626	GRAM_003972	PICHINCHA	26	DEVOLUCION IVA	5365,95	2013	8	RES_0003585	RES	5365,95
RUC_00276	41626	GRAM_003973	PICHINCHA	26	DEVOLUCION IVA	2349,7	2012	2	RES_0003586	RES	2349,67
RUC_00276	41626	GRAM_003974	PICHINCHA	26	DEVOLUCION IVA	5261,28	2012	5	RES_0003587	RES	5261,28
RUC_00276	41626	GRAM_003975	PICHINCHA	26	DEVOLUCION IVA	8105,23	2012	7	RES_0003588	RES	8086,16
RUC_00033	41627	GRAM_003976	AZUAY	26	DEVOLUCION IVA	5729,43	2013	5	RES_0003589	RES	5729,43
RUC_00033	41627	GRAM_003977	AZUAY	26	DEVOLUCION IVA	3127,71	2013	6	RES_0003590	RES	3127,71
RUC_00187	41627	GRAM_003978	PICHINCHA	26	DEVOLUCION IVA	1751,34	2011	8	RES_0003591	RES	697,35
RUC_00141	41627	GRAM_003979	BOLIVAR	26	DEVOLUCION IVA	193,78	2013	10	RES_0003592	RES	193,78
RUC_00214	41627	GRAM_003980	PICHINCHA	26	DEVOLUCION IVA	48,43	2013	8			
RUC_00246	41627	GRAM_003981	SUCUMBIO	26	DEVOLUCION IVA	343,2	2013	1	RES_0003593	RES	343,2
RUC_00002	41628	GRAM_003982	AZUAY	26	DEVOLUCION IVA	3045,2	2012	12	RES_0003594	RES	3045,2
RUC_00081	41628	GRAM_003983	SUCUMBIO	26	DEVOLUCION IVA	31,68	2012	9	RES_0003595	RES	31,68
RUC_00139	41628	GRAM_003984	AZUAY	26	DEVOLUCION IVA	1713,96	2013	1	RES_0003596	RES	1713,94
RUC_00222	41628	GRAM_003985	PICHINCHA	26	DEVOLUCION IVA	385,16	2013	8	RES_0003597	RES	385,16
RUC_00222	41628	GRAM_003986	PICHINCHA	26	DEVOLUCION IVA	370,68	2013	9	RES_0003598	RES	370,67
RUC_00269	41628	GRAM_003987	AZUAY	26	DEVOLUCION IVA	677,88	2012	2	RES_0003599	RES	677,87
RUC_00269	41628	GRAM_003988	AZUAY	26	DEVOLUCION IVA	1722,48	2012	3	RES_0003600	RES	1722,48
RUC_00246	41628	GRAM_003989	SUCUMBIO	26	DEVOLUCION IVA	1086,72	2013	2	RES_0003601	RES	1086,72
RUC_00246	41628	GRAM_003990	SUCUMBIO	26	DEVOLUCION IVA	264,12	2013	5	RES_0003602	RES	264,12
RUC_00246	41628	GRAM_003991	SUCUMBIO	26	DEVOLUCION IVA	208,82	2013	6	RES_0003603	RES	208,82
RUC_00246	41628	GRAM_003992	SUCUMBIO	26	DEVOLUCION IVA	100,93	2013	7	RES_0003604	RES	100,93
RUC_00246	41628	GRAM_003993	SUCUMBIO	26	DEVOLUCION IVA	271,98	2013	10	RES_0003605	RES	271,98
RUC_00357	41628	GRAM_003994	GUAYAS	26	DEVOLUCION IVA	2725,45	2012	12	RES_0003606	RES	2725,45
RUC_00280	41631	GRAM_003995	PICHINCHA	26	DEVOLUCION IVA	475,12	2012	7	RES_0003607	RES	411,52
RUC_00280	41631	GRAM_003996	PICHINCHA	26	DEVOLUCION IVA	499,92	2012	10	RES_0003608	RES	460,32
RUC_00282	41631	GRAM_003997	BOLIVAR	26	DEVOLUCION IVA	260,42	2013	1	RES_0003609	RES	260,42
RUC_00282	41631	GRAM_003998	BOLIVAR	26	DEVOLUCION IVA	893,94	2013	2	RES_0003610	RES	893,94
RUC_00065	41631	GRAM_003999	PASTAZA	26	DEVOLUCION IVA	474,87	2012	9	RES_0003611	RES	474,86
RUC_00255	41631	GRAM_004000	LOJA	26	DEVOLUCION IVA	121,3	2013	6	RES_0003612	RES	121,3
RUC_00255	41631	GRAM_004001	LOJA	26	DEVOLUCION IVA	2590,3	2013	7	RES_0003613	RES	2590,3
RUC_00255	41631	GRAM_004002	LOJA	26	DEVOLUCION IVA	598,37	2013	8	RES_0003614	RES	598,37
RUC_00296	41631	GRAM_004003	IMBABURA	26	DEVOLUCION IVA	317,19	2012	10	RES_0003615	RES	317,19
RUC_00296	41631	GRAM_004004	IMBABURA	26	DEVOLUCION IVA	61,27	2012	11	RES_0003616	RES	61,27
RUC_00296	41631	GRAM_004005	IMBABURA	26	DEVOLUCION IVA	27,01	2013	1	RES_0003617	RES	27,01
RUC_00296	41631	GRAM_004006	IMBABURA	26	DEVOLUCION IVA	145,44	2013	2	RES_0003618	RES	145,44
RUC_00296	41631	GRAM_004007	IMBABURA	26	DEVOLUCION IVA	8447,57	2013	3	RES_0003619	RES	8447,57
RUC_00296	41631	GRAM_004008	IMBABURA	26	DEVOLUCION IVA	744,25	2013	5	RES_0003620	RES	744,24
RUC_00283	41631	GRAM_004009	LOJA	26	DEVOLUCION IVA	456,81	2012	5	RES_0003621	RES	456,81

Figura 70: Base de datos proporcionada por el SRI.

(continúa)

ID RUC	Fecha Ingreso	ID TRAMITE	Descripcion Es Resuelto	Codigo Clase	Nombre Clase Tramite	Monto Solicitado	Anio Fiscal	Mes Fiscal	ID_RES	Tipo de contestación	Monto Devuelto
RUC_00283	41631	GRAM_004010	LOJA	26	DEVOLUCION IVA	401,52	2012	6	RES_0003622	RES	401,52
RUC_00257	41632	GRAM_004011	TUNGURAHUA	26	DEVOLUCION IVA	475,06	2012	6	RES_0003623	RES	475,06
RUC_00257	41632	GRAM_004012	TUNGURAHUA	26	DEVOLUCION IVA	529,05	2013	7	RES_0003624	RES	529,05
RUC_00026	41632	GRAM_004013	PICHINCHA	26	DEVOLUCION IVA	5361,1	2013	10	RES_0003625	RES	5361,1
RUC_00276	41632	GRAM_004014	PICHINCHA	26	DEVOLUCION IVA	5894,69	2011	12	RES_0003626	RES	5894,69
RUC_00276	41632	GRAM_004015	PICHINCHA	26	DEVOLUCION IVA	1911,86	2012	3	RES_0003627	RES	1911,84
RUC_00340	41632	GRAM_004016	TUNGURAHUA	26	DEVOLUCION IVA	755,15	2012	2	RES_0003628	RES	755,15
RUC_00340	41632	GRAM_004017	TUNGURAHUA	26	DEVOLUCION IVA	16,36	2012	3	RES_0003629	RES	16,36
RUC_00221	41632	GRAM_004018	ORELLANA	26	DEVOLUCION IVA	4391,37	2013	10	RES_0003630	RES	4391,37
RUC_00025	41634	GRAM_004019	EL ORO	26	DEVOLUCION IVA	4060,94	2013	8	RES_0003631	RES	4060,94
RUC_00025	41634	GRAM_004020	EL ORO	26	DEVOLUCION IVA	3304,53	2013	9	RES_0003632	RES	3304,53
RUC_00024	41634	GRAM_004021	PICHINCHA	26	DEVOLUCION IVA	1930,42	2013	11	RES_0003633	RES	1930,42
RUC_00151	41634	GRAM_004022	PICHINCHA	26	DEVOLUCION IVA	829,35	2013	9	RES_0003634	RES	827,61
RUC_00214	41634	GRAM_004023	PICHINCHA	26	DEVOLUCION IVA	2122,46	2013	9	RES_0003635	RES	2122,46
RUC_00060	41635	GRAM_004024	MANABI	26	DEVOLUCION IVA	620,15	2013	8	RES_0003636	RES	320,15
RUC_00060	41635	GRAM_004025	MANABI	26	DEVOLUCION IVA	212,07	2013	9	RES_0003637	RES	104
RUC_00240	41635	GRAM_004026	ORELLANA	26	DEVOLUCION IVA	1836,52	2012	11	RES_0003638	RES	1836,52
RUC_00256	41635	GRAM_004027	IMBABURA	26	DEVOLUCION IVA	428,18	2012	10	RES_0003639	RES	428,18
RUC_00265	41635	GRAM_004028	PICHINCHA	26	DEVOLUCION IVA	670,71	2013	1	RES_0003640	RES	638,59
RUC_00265	41635	GRAM_004029	PICHINCHA	26	DEVOLUCION IVA	2240,22	2013	2	RES_0003641	RES	1944,99
RUC_00265	41635	GRAM_004030	PICHINCHA	26	DEVOLUCION IVA	1203,94	2013	4	RES_0003642	RES	1165,53
RUC_00265	41635	GRAM_004031	PICHINCHA	26	DEVOLUCION IVA	1386,22	2013	6	RES_0003643	RES	1314,58
RUC_00344	41641	GRAM_004032	CHIMBORAZO	26	DEVOLUCION IVA	2456,26	2012	1	RES_0003644	RES	2456,25
RUC_00344	41641	GRAM_004033	CHIMBORAZO	26	DEVOLUCION IVA	229,53	2012	5	RES_0003645	RES	229,52
RUC_00344	41641	GRAM_004034	CHIMBORAZO	26	DEVOLUCION IVA	172,92	2012	6	RES_0003646	RES	172,92
RUC_00344	41641	GRAM_004035	CHIMBORAZO	26	DEVOLUCION IVA	76,54	2012	7	RES_0003647	RES	76,54
RUC_00344	41641	GRAM_004036	CHIMBORAZO	26	DEVOLUCION IVA	271	2012	8	RES_0003648	RES	271
RUC_00360	41641	GRAM_004037	LOJA	26	DEVOLUCION IVA	983,19	2011	12	RES_0003649	RES	831,37
RUC_00360	41641	GRAM_004038	LOJA	26	DEVOLUCION IVA	91,8	2012	1	RES_0003650	RES	91,8
RUC_00345	41642	GRAM_004041	PICHINCHA	26	DEVOLUCION IVA	1471,59	2013	8			
RUC_00345	41642	GRAM_004042	PICHINCHA	26	DEVOLUCION IVA	307,78	2013	9			
RUC_00291	41642	GRAM_004043	AZUAY	26	DEVOLUCION IVA	251,1	2011	2	RES_0003653	RES	251,1
RUC_00291	41642	GRAM_004044	AZUAY	26	DEVOLUCION IVA	1384,58	2013	8	RES_0003654	RES	1384,58
RUC_00172	41642	GRAM_004045	PICHINCHA	26	DEVOLUCION IVA	1189,38	2013	11	RES_0003655	RES	1189,38
RUC_00133	41642	GRAM_004046	ESMERALDAS	26	DEVOLUCION IVA	369,46	2013	4	RES_0003656	RES	369,46
RUC_00133	41642	GRAM_004047	ESMERALDAS	26	DEVOLUCION IVA	1041,94	2013	9	RES_0003657	RES	1041,94
RUC_00195	41642	GRAM_004048	MINGO DE LOS	26	DEVOLUCION IVA	1978,87	2012	11	RES_0003658	RES	1978,86
RUC_00179	41642	GRAM_004049	PICHINCHA	26	DEVOLUCION IVA	3112,29	2013	10	RES_0003659	RES	3112,29
RUC_00179	41642	GRAM_004050	PICHINCHA	26	DEVOLUCION IVA	647,51	2013	11	RES_0003660	RES	647,51
RUC_00361	41642	GRAM_004051	LOJA	26	DEVOLUCION IVA	764,54	2012	5	RES_0003661	RES	657,18
RUC_00361	41642	GRAM_004052	LOJA	26	DEVOLUCION IVA	350,68	2012	6	RES_0003662	RES	350,68
RUC_00361	41642	GRAM_004053	LOJA	26	DEVOLUCION IVA	779,01	2012	7	RES_0003663	RES	779,01
RUC_00187	41645	GRAM_004054	PICHINCHA	26	DEVOLUCION IVA	463,01	2010	7			
RUC_00187	41645	GRAM_004055	PICHINCHA	26	DEVOLUCION IVA	1492,85	2011	3	RES_0003664	RES	1241,98
RUC_00067	41645	GRAM_004056	IMBABURA	26	DEVOLUCION IVA	507,29	2013	11	RES_0003665	RES	507,29
RUC_00276	41645	GRAM_004057	PICHINCHA	26	DEVOLUCION IVA	2360,95	2013	1	RES_0003666	RES	2360,95
RUC_00276	41645	GRAM_004058	PICHINCHA	26	DEVOLUCION IVA	4297,54	2013	3	RES_0003667	RES	4297,53
RUC_00351	41645	GRAM_004059	CAÑAR	26	DEVOLUCION IVA	13,09	2012	2	RES_0003668	RES	13,09
RUC_00351	41645	GRAM_004060	CAÑAR	26	DEVOLUCION IVA	246,72	2012	4	RES_0003669	RES	246,72
RUC_00267	41646	GRAM_004061	SUCUMBOS	26	DEVOLUCION IVA	2150,81	2013	1	RES_0003670	RES	785,57
RUC_00267	41646	GRAM_004062	SUCUMBOS	26	DEVOLUCION IVA	997,35	2013	3	RES_0003671	RES	997,34
RUC_00267	41646	GRAM_004063	SUCUMBOS	26	DEVOLUCION IVA	1385,27	2013	4			
RUC_00267	41646	GRAM_004064	SUCUMBOS	26	DEVOLUCION IVA	1815,87	2013	5	RES_0003672	RES	715,94
RUC_00267	41646	GRAM_004065	SUCUMBOS	26	DEVOLUCION IVA	143,71	2013	7	RES_0003673	RES	95,71
RUC_00267	41646	GRAM_004066	SUCUMBOS	26	DEVOLUCION IVA	977,31	2013	8	RES_0003674	RES	977,31
RUC_00267	41646	GRAM_004067	SUCUMBOS	26	DEVOLUCION IVA	4726,18	2013	9	RES_0003675	RES	4726,18
RUC_00267	41646	GRAM_004068	SUCUMBOS	26	DEVOLUCION IVA	349,87	2013	10	RES_0003676	RES	349,86
RUC_00187	41646	GRAM_004069	PICHINCHA	26	DEVOLUCION IVA	1751,34	2011	8			
RUC_00285	41646	GRAM_004070	LOJA	26	DEVOLUCION IVA	14,05	2012	6	RES_0003677	RES	7,33
RUC_00275	41646	GRAM_004071	TUNGURAHUA	26	DEVOLUCION IVA	274,89	2013	4	RES_0003678	RES	274,89
RUC_00275	41646	GRAM_004072	TUNGURAHUA	26	DEVOLUCION IVA	142,75	2013	5	RES_0003679	RES	142,75
RUC_00345	41646	GRAM_004073	PICHINCHA	26	DEVOLUCION IVA	820,31	2013	10	RES_0003680	RES	820,3
RUC_00345	41646	GRAM_004074	PICHINCHA	26	DEVOLUCION IVA	2535,02	2013	11	RES_0003681	RES	2535,02
RUC_00325	41646	GRAM_004075	LOJA	26	DEVOLUCION IVA	179,85	2012	4	RES_0003682	RES	143,84
RUC_00326	41646	GRAM_004076	IMBABURA	26	DEVOLUCION IVA	1971,47	2011	2	RES_0003683	RES	1971,46
RUC_00326	41646	GRAM_004077	IMBABURA	26	DEVOLUCION IVA	759,46	2011	3	RES_0003684	RES	651,46
RUC_00326	41646	GRAM_004078	IMBABURA	26	DEVOLUCION IVA	1064,79	2011	6	RES_0003685	RES	906,09
RUC_00326	41646	GRAM_004079	IMBABURA	26	DEVOLUCION IVA	1458,07	2011	7	RES_0003686	RES	1374,07
RUC_00257	41646	GRAM_004080	TUNGURAHUA	26	DEVOLUCION IVA	360,37	2012	7	RES_0003687	RES	350,37
RUC_00257	41646	GRAM_004081	TUNGURAHUA	26	DEVOLUCION IVA	244,24	2012	8	RES_0003688	RES	244,24
RUC_00362	41646	GRAM_004082	BOLIVAR	26	DEVOLUCION IVA	9122,93	2011	4	RES_0003689	RES	9122,93
RUC_00192	41646	GRAM_004083	MINGO DE LOS	26	DEVOLUCION IVA	10146,57	2012	8	RES_0003690	RES	10146,57
RUC_00065	41646	GRAM_004084	PASTAZA	26	DEVOLUCION IVA	76,2	2013	1	RES_0003691	RES	76,19
RUC_00207	41646	GRAM_004085	PICHINCHA	26	DEVOLUCION IVA	2180,86	2013	5	RES_0003692	RES	2156,09
RUC_00207	41646	GRAM_004086	PICHINCHA	26	DEVOLUCION IVA	1460,82	2013	8	RES_0003693	RES	1460,82
RUC_00319	41646	GRAM_004087	LOJA	26	DEVOLUCION IVA	3246,5	2012	4	RES_0003694	RES	3246,5
RUC_00319	41646	GRAM_004088	LOJA	26	DEVOLUCION IVA	4200,35	2012	5	RES_0003695	RES	4176,26
RUC_00334	41646	GRAM_004089	ORELLANA	26	DEVOLUCION IVA	903,18	2012	11	RES_0003696	RES	903,17
RUC_00204	41647	GRAM_004090	PICHINCHA	26	DEVOLUCION IVA	4280,03	2013	3	RES_0003697	RES	4280,03
RUC_00204	41647	GRAM_004091	PICHINCHA	26	DEVOLUCION IVA	666,19	2013	4	RES_0003698	RES	271,48
RUC_00267	41647	GRAM_004092	SUCUMBOS	26	DEVOLUCION IVA	4073,29	2012	10			
RUC_00267	41647	GRAM_004093	SUCUMBOS	26	DEVOLUCION IVA	2312,13	2012	11			
RUC_00267	41647	GRAM_004094	SUCUMBOS	26	DEVOLUCION IVA	1525,42	2012	12			
RUC_00020	41647	GRAM_004095	AZUAY	26	DEVOLUCION IVA	5124,49	2013	2	RES_0003699	RES	5124,49

Figura 70: Base de datos proporcionada por el SRI.

(continúa)

ID RUC	Fecha Ingreso	ID TRAMITE	Descripcion Es Resuelto	Codigo Clase	Nombre Clase Tramite	Monto Solicitado	Anio Fiscal	Mes Fiscal	ID_RES	Tipo de contestación	Monto Devuelto
RUC_00020	41647	GRAM_004096	AZUAY	26	DEVOLUCION IVA	64,43	2013	6	RES_0003700	RES	64,43
RUC_00280	41647	GRAM_004097	PICHINCHA	26	DEVOLUCION IVA	1979,99	2013	10	RES_0003701	RES	1979,98
RUC_00280	41647	GRAM_004098	PICHINCHA	26	DEVOLUCION IVA	6458,06	2013	11	RES_0003702	RES	6458,06
RUC_00010	41647	GRAM_004099	BOLIVAR	26	DEVOLUCION IVA	301,31	2013	6	RES_0003703	RES	301,31
RUC_00010	41647	GRAM_004100	BOLIVAR	26	DEVOLUCION IVA	16285,91	2013	11	RES_0003704	RES	16285,91
RUC_00326	41647	GRAM_004101	IMBABURA	26	DEVOLUCION IVA	957,56	2011	5	RES_0003705	RES	772,47
RUC_00030	41647	GRAM_004102	EL ORO	26	DEVOLUCION IVA	1363,72	2013	6	RES_0003706	RES	1363,71
RUC_00030	41647	GRAM_004103	EL ORO	26	DEVOLUCION IVA	1327,49	2013	7	RES_0003707	RES	1327,49
RUC_00081	41647	GRAM_004104	SUCUMBOS	26	DEVOLUCION IVA	1374,6	2012	10	RES_0003708	RES	1374,6
RUC_00075	41647	GRAM_004105	AZUAY	26	DEVOLUCION IVA	154,56	2013	3	RES_0003709	RES	154,56
RUC_00075	41647	GRAM_004106	AZUAY	26	DEVOLUCION IVA	1039,98	2013	4	RES_0003710	RES	1039,96
RUC_00199	41647	GRAM_004107	PICHINCHA	26	DEVOLUCION IVA	3782,54	2013	9	RES_0003711	RES	3782,54
RUC_00199	41647	GRAM_004108	PICHINCHA	26	DEVOLUCION IVA	1750,9	2013	10	RES_0003712	RES	1731,1
RUC_00298	41647	GRAM_004109	TUNGURAHUA	26	DEVOLUCION IVA	144,2	2012	8	RES_0003713	RES	79,4
RUC_00298	41647	GRAM_004110	TUNGURAHUA	26	DEVOLUCION IVA	64,85	2012	9	RES_0003714	RES	64,84
RUC_00313	41647	GRAM_004111	PICHINCHA	26	DEVOLUCION IVA	859,67	2013	6	RES_0003715	RES	859,67
RUC_00313	41647	GRAM_004112	PICHINCHA	26	DEVOLUCION IVA	1069,33	2013	6	RES_0003716	RES	1069,33
RUC_00197	41648	GRAM_004113	AZUAY	26	DEVOLUCION IVA	84,58	2012	6	RES_0003717	RES	84,56
RUC_00006	41648	GRAM_004114	ORELLANA	26	DEVOLUCION IVA	674,28	2013	8	RES_0003718	RES	674,28
RUC_00141	41648	GRAM_004115	BOLIVAR	26	DEVOLUCION IVA	212,33	2013	11	RES_0003719	RES	212,33
RUC_00216	41648	GRAM_004116	PASTAZA	26	DEVOLUCION IVA	838,96	2013	6	RES_0003720	RES	838,96
RUC_00001	41648	GRAM_004117	BOLIVAR	26	DEVOLUCION IVA	2321,54	2013	10	RES_0003721	RES	2321,54
RUC_00001	41648	GRAM_004118	BOLIVAR	26	DEVOLUCION IVA	2924,77	2013	11	RES_0003722	RES	2924,77
RUC_00028	41648	GRAM_004119	BOLIVAR	26	DEVOLUCION IVA	123,63	2013	10	RES_0003723	RES	123,63
RUC_00028	41648	GRAM_004120	BOLIVAR	26	DEVOLUCION IVA	206,25	2013	11	RES_0003724	RES	206,24
RUC_00185	41648	GRAM_004121	MANABI	26	DEVOLUCION IVA	1582,71	2012	7	RES_0003725	RES	1582,71
RUC_00185	41648	GRAM_004122	MANABI	26	DEVOLUCION IVA	481,71	2012	9	RES_0003726	RES	481,71
RUC_00108	41648	GRAM_004123	PICHINCHA	26	DEVOLUCION IVA	347,06	2013	6	RES_0003727	RES	347,06
RUC_00108	41648	GRAM_004124	PICHINCHA	26	DEVOLUCION IVA	263,94	2013	8	RES_0003728	RES	263,94
RUC_00256	41648	GRAM_004125	IMBABURA	26	DEVOLUCION IVA	191,1	2013	3	RES_0003729	RES	191,1
RUC_00256	41648	GRAM_004126	IMBABURA	26	DEVOLUCION IVA	1457,69	2013	4	RES_0003730	RES	1457,69
RUC_00256	41648	GRAM_004127	IMBABURA	26	DEVOLUCION IVA	523,17	2013	5	RES_0003731	RES	523,17
RUC_00256	41648	GRAM_004128	IMBABURA	26	DEVOLUCION IVA	1022,28	2013	6	RES_0003732	RES	1022,28
RUC_00256	41648	GRAM_004129	IMBABURA	26	DEVOLUCION IVA	532,62	2013	7	RES_0003733	RES	532,61
RUC_00256	41648	GRAM_004130	IMBABURA	26	DEVOLUCION IVA	1299,04	2013	8	RES_0003734	RES	1299,04
RUC_00256	41648	GRAM_004131	IMBABURA	26	DEVOLUCION IVA	934,13	2013	9	RES_0003735	RES	934,13
RUC_00262	41648	GRAM_004132	PICHINCHA	26	DEVOLUCION IVA	1664,87	2013	5	RES_0003736	RES	1664,87
RUC_00262	41648	GRAM_004133	PICHINCHA	26	DEVOLUCION IVA	1980,7	2013	6	RES_0003737	RES	1980,69
RUC_00227	41648	GRAM_004134	PASTAZA	26	DEVOLUCION IVA	1314,81	2012	7	RES_0003738	RES	1314,8
RUC_00263	41648	GRAM_004135	ORONA SANTIAGO	26	DEVOLUCION IVA	28,94	2013	1			
RUC_00263	41648	GRAM_004136	ORONA SANTIAGO	26	DEVOLUCION IVA	782,52	2013	9			
RUC_00241	41649	GRAM_004137	LOJA	26	DEVOLUCION IVA	670,15	2013	8	RES_0003739	RES	670,15
RUC_00061	41649	GRAM_004138	ORONA SANTIAGO	26	DEVOLUCION IVA	467,53	2013	7			
RUC_00032	41649	GRAM_004139	AZUAY	26	DEVOLUCION IVA	8167,35	2013	10	RES_0003740	RES	8167,35
RUC_00032	41649	GRAM_004140	AZUAY	26	DEVOLUCION IVA	2283,04	2013	11	RES_0003741	RES	2283,03
RUC_00062	41649	GRAM_004141	TUNGURAHUA	26	DEVOLUCION IVA	437,39	2013	8	RES_0003742	RES	437,39
RUC_00062	41649	GRAM_004142	TUNGURAHUA	26	DEVOLUCION IVA	1931,2	2013	9	RES_0003743	RES	1931,19
RUC_00063	41649	GRAM_004143	TUNGURAHUA	26	DEVOLUCION IVA	612,79	2013	8	RES_0003744	RES	612,79
RUC_00063	41649	GRAM_004144	TUNGURAHUA	26	DEVOLUCION IVA	3747,39	2013	9	RES_0003745	RES	3747,39
RUC_00240	41649	GRAM_004145	ORELLANA	26	DEVOLUCION IVA	8069,8	2013	3	RES_0003746	RES	8069,79
RUC_00288	41649	GRAM_004146	MINGO DE LOS	26	DEVOLUCION IVA	159,16	2012	6	RES_0003747	RES	159,16
RUC_00288	41649	GRAM_004147	MINGO DE LOS	26	DEVOLUCION IVA	278	2012	7	RES_0003748	RES	277,99
RUC_00207	41649	GRAM_004148	PICHINCHA	26	DEVOLUCION IVA	3240,64	2013	10	RES_0003749	RES	3240,64
RUC_00207	41649	GRAM_004149	PICHINCHA	26	DEVOLUCION IVA	1602,57	2013	11	RES_0003750	RES	1602,57
RUC_00159	41649	GRAM_004150	PICHINCHA	26	DEVOLUCION IVA	1010,54	2013	2	RES_0003751	RES	1010,54
RUC_00159	41649	GRAM_004151	PICHINCHA	26	DEVOLUCION IVA	673,57	2013	3	RES_0003752	RES	673,57
RUC_00363	41649	GRAM_004152	IMBABURA	26	DEVOLUCION IVA	164,39	2012	2	RES_0003753	RES	164,39
RUC_00363	41649	GRAM_004153	IMBABURA	26	DEVOLUCION IVA	13,22	2012	4	RES_0003754	RES	13,22
RUC_00363	41649	GRAM_004154	IMBABURA	26	DEVOLUCION IVA	117,52	2012	5	RES_0003755	RES	117,52
RUC_00132	41649	GRAM_004155	ORELLANA	26	DEVOLUCION IVA	22221,61	2013	3	RES_0003756	RES	22221,61
RUC_00204	41652	GRAM_004156	PICHINCHA	26	DEVOLUCION IVA	451,2	2013	5	RES_0003757	RES	442,8
RUC_00204	41652	GRAM_004157	PICHINCHA	26	DEVOLUCION IVA	206,37	2013	6	RES_0003758	RES	206,37
RUC_00345	41652	GRAM_004158	PICHINCHA	26	DEVOLUCION IVA	1039,84	2012	5	RES_0003759	RES	1039,84
RUC_00345	41652	GRAM_004159	PICHINCHA	26	DEVOLUCION IVA	1149,23	2012	6	RES_0003760	RES	1149,23
RUC_00345	41652	GRAM_004160	PICHINCHA	26	DEVOLUCION IVA	2330,72	2012	11			
RUC_00345	41652	GRAM_004161	PICHINCHA	26	DEVOLUCION IVA	1426,64	2013	3			
RUC_00306	41652	GRAM_004162	PICHINCHA	26	DEVOLUCION IVA	1545,2	2011	7	RES_0003761	RES	1437,19
RUC_00255	41652	GRAM_004163	LOJA	26	DEVOLUCION IVA	1520,12	2013	5	RES_0003762	RES	1520,12
RUC_00255	41652	GRAM_004164	LOJA	26	DEVOLUCION IVA	521,99	2013	10	RES_0003763	RES	521,99
RUC_00227	41652	GRAM_004165	PASTAZA	26	DEVOLUCION IVA	528,05	2013	1	RES_0003764	RES	528,05
RUC_00313	41652	GRAM_004166	PICHINCHA	26	DEVOLUCION IVA	3134,93	2013	8	RES_0003765	RES	3134,91
RUC_00313	41652	GRAM_004167	PICHINCHA	26	DEVOLUCION IVA	5828,91	2013	9	RES_0003766	RES	5828,91
RUC_00345	41653	GRAM_004168	PICHINCHA	26	DEVOLUCION IVA	1426,64	2012	3	RES_0003767	RES	1426,64
RUC_00345	41653	GRAM_004169	PICHINCHA	26	DEVOLUCION IVA	2330,72	2012	11	RES_0003768	RES	2127,55
RUC_00150	41653	GRAM_004170	TUNGURAHUA	26	DEVOLUCION IVA	2524,27	2013	7	RES_0003769	RES	2524,27
RUC_00150	41653	GRAM_004171	TUNGURAHUA	26	DEVOLUCION IVA	261,48	2013	8	RES_0003770	RES	261,48
RUC_00276	41653	GRAM_004172	PICHINCHA	26	DEVOLUCION IVA	2796,38	2012	6	RES_0003771	RES	2790,14
RUC_00276	41653	GRAM_004173	PICHINCHA	26	DEVOLUCION IVA	4960,77	2012	11	RES_0003772	RES	4960,77
RUC_00299	41653	GRAM_004174	PICHINCHA	26	DEVOLUCION IVA	1339,3	2012	5	RES_0003773	RES	1326,64
RUC_00299	41653	GRAM_004175	PICHINCHA	26	DEVOLUCION IVA	145,78	2012	6	RES_0003774	RES	145,78
RUC_00262	41653	GRAM_004176	PICHINCHA	26	DEVOLUCION IVA	905,73	2013	4	RES_0003775	RES	380,73
RUC_00262	41653	GRAM_004177	PICHINCHA	26	DEVOLUCION IVA	915,49	2013	7	RES_0003776	RES	915,48
RUC_00364	41653	GRAM_004178	LOJA	26	DEVOLUCION IVA	5878,25	2013	10	RES_0003777	RES	5878,24
RUC_00065	41654	GRAM_004179	PASTAZA	26	DEVOLUCION IVA	2086,63	2013	2	RES_0003778	RES	2086,62

Figura 70: Base de datos proporcionada por el SRI.

(continúa)

ID RUC	Fecha Ingreso	ID TRAMITE	Descripcion Es Resuelto	Codigo Clase	Nombre Clase Tramite	Monto Solicitado	Anio Fiscal	Mes Fiscal	ID_RES	Tipo de contestación	Monto Devuelto
RUC_00269	41659	GRAM_004264	AZUAY	26	DEVOLUCION IVA	805,72	2012	9	RES_0003859	RES	779,8
RUC_00366	41659	GRAM_004265	CHIMBORAZO	26	DEVOLUCION IVA	6834,36	2012	12	RES_0003860	RES	6834,36
RUC_00204	41660	GRAM_004266	PICHINCHA	26	DEVOLUCION IVA	490,92	2013	9	RES_0003861	RES	488,28
RUC_00204	41660	GRAM_004267	PICHINCHA	26	DEVOLUCION IVA	379,77	2013	10	RES_0003862	RES	379,77
RUC_00055	41660	GRAM_004268	NAPO	26	DEVOLUCION IVA	1807,6	2013	3	RES_0003863	RES	1783,6
RUC_00282	41660	GRAM_004269	BOLIVAR	26	DEVOLUCION IVA	126,34	2013	3	RES_0003864	RES	126,34
RUC_00282	41660	GRAM_004270	BOLIVAR	26	DEVOLUCION IVA	525,58	2013	5	RES_0003865	RES	525,58
RUC_00237	41660	GRAM_004271	MANABI	26	DEVOLUCION IVA	1323,76	2011	8			
RUC_00237	41660	GRAM_004272	MANABI	26	DEVOLUCION IVA	1344,53	2013	6	RES_0003866	RES	1344,53
RUC_00039	41660	GRAM_004273	PICHINCHA	26	DEVOLUCION IVA	3136,03	2013	9	RES_0003867	RES	2512,41
RUC_00050	41660	GRAM_004274	TUNGURAHUA	26	DEVOLUCION IVA	244,82	2013	2	RES_0003868	RES	244,82
RUC_00050	41660	GRAM_004275	TUNGURAHUA	26	DEVOLUCION IVA	455,08	2013	4	RES_0003869	RES	455,08
RUC_00115	41660	GRAM_004276	IMBABURA	26	DEVOLUCION IVA	626,85	2013	1	RES_0003870	RES	626,85
RUC_00115	41660	GRAM_004277	IMBABURA	26	DEVOLUCION IVA	6298,44	2013	2	RES_0003871	RES	6298,44
RUC_00115	41660	GRAM_004278	IMBABURA	26	DEVOLUCION IVA	107,74	2013	3	RES_0003872	RES	107,74
RUC_00115	41660	GRAM_004279	IMBABURA	26	DEVOLUCION IVA	216,93	2013	4	RES_0003873	RES	216,93
RUC_00115	41660	GRAM_004280	IMBABURA	26	DEVOLUCION IVA	225,98	2013	5	RES_0003874	RES	225,98
RUC_00299	41660	GRAM_004281	PICHINCHA	26	DEVOLUCION IVA	1595,15	2012	8	RES_0003875	RES	1595,15
RUC_00299	41660	GRAM_004282	PICHINCHA	26	DEVOLUCION IVA	428,32	2012	9	RES_0003876	RES	403,12
RUC_00153	41660	GRAM_004283	NAPO	26	DEVOLUCION IVA	475,06	2013	7	RES_0003877	RES	475,06
RUC_00340	41660	GRAM_004284	TUNGURAHUA	26	DEVOLUCION IVA	981,06	2012	7	RES_0003878	RES	981,06
RUC_00159	41660	GRAM_004285	PICHINCHA	26	DEVOLUCION IVA	757,09	2013	5	RES_0003879	RES	757,09
RUC_00159	41660	GRAM_004286	PICHINCHA	26	DEVOLUCION IVA	966,19	2013	7	RES_0003880	RES	966,19
RUC_00208	41660	GRAM_004287	CHIMBORAZO	26	DEVOLUCION IVA	32,14	2013	3	RES_0003881	RES	32,14
RUC_00208	41660	GRAM_004288	CHIMBORAZO	26	DEVOLUCION IVA	183,19	2013	4	RES_0003882	RES	183,19
RUC_00208	41660	GRAM_004289	CHIMBORAZO	26	DEVOLUCION IVA	240,92	2013	8	RES_0003883	RES	240,92
RUC_00208	41660	GRAM_004290	CHIMBORAZO	26	DEVOLUCION IVA	60	2013	10			
RUC_00313	41660	GRAM_004291	PICHINCHA	26	DEVOLUCION IVA	311,67	2013	1	RES_0003884	RES	311,67
RUC_00169	41661	GRAM_004292	LOJA	26	DEVOLUCION IVA	15,1	2013	3	RES_0003885	RES	15,1
RUC_00151	41661	GRAM_004293	PICHINCHA	26	DEVOLUCION IVA	3970,47	2013	10	RES_0003886	RES	3969,03
RUC_00276	41661	GRAM_004294	PICHINCHA	26	DEVOLUCION IVA	1453,7	2012	4	RES_0003887	RES	1440,49
RUC_00276	41661	GRAM_004295	PICHINCHA	26	DEVOLUCION IVA	2821,59	2012	9	RES_0003888	RES	2821,58
RUC_00276	41661	GRAM_004296	PICHINCHA	26	DEVOLUCION IVA	4747,72	2012	12	RES_0003889	RES	4721,98
RUC_00262	41661	GRAM_004297	PICHINCHA	26	DEVOLUCION IVA	347,87	2013	1	RES_0003890	RES	347,87
RUC_00262	41661	GRAM_004298	PICHINCHA	26	DEVOLUCION IVA	380,99	2013	9	RES_0003891	RES	380,98
RUC_00251	41661	GRAM_004299	TUNGURAHUA	26	DEVOLUCION IVA	393,09	2013	2	RES_0003892	RES	393,09
RUC_00251	41661	GRAM_004300	TUNGURAHUA	26	DEVOLUCION IVA	381,88	2013	3	RES_0003893	RES	381,88
RUC_00251	41661	GRAM_004301	TUNGURAHUA	26	DEVOLUCION IVA	1230,44	2013	4	RES_0003894	RES	1230,44
RUC_00275	41662	GRAM_004302	TUNGURAHUA	26	DEVOLUCION IVA	515,13	2013	6	RES_0003895	RES	515,13
RUC_00275	41662	GRAM_004303	TUNGURAHUA	26	DEVOLUCION IVA	2826	2013	7	RES_0003896	RES	2826
RUC_00171	41662	GRAM_004304	CHIMBORAZO	26	DEVOLUCION IVA	11081,06	2013	10	RES_0003897	RES	11081,05
RUC_00257	41662	GRAM_004305	TUNGURAHUA	26	DEVOLUCION IVA	72,89	2013	8	RES_0003898	RES	72,89
RUC_00257	41662	GRAM_004306	TUNGURAHUA	26	DEVOLUCION IVA	123,5	2013	9	RES_0003899	RES	123,5
RUC_00148	41662	GRAM_004307	LOJA	26	DEVOLUCION IVA	530,33	2013	4	RES_0003900	RES	530,33
RUC_00148	41662	GRAM_004308	LOJA	26	DEVOLUCION IVA	157,47	2013	5	RES_0003901	RES	157,47
RUC_00148	41662	GRAM_004309	LOJA	26	DEVOLUCION IVA	1291,41	2013	6	RES_0003902	RES	1291,41
RUC_00207	41662	GRAM_004310	PICHINCHA	26	DEVOLUCION IVA	4774,46	2012	9	RES_0003903	RES	4704,28
RUC_00207	41662	GRAM_004311	PICHINCHA	26	DEVOLUCION IVA	2385,06	2012	10	RES_0003904	RES	2385,06
RUC_00207	41662	GRAM_004312	PICHINCHA	26	DEVOLUCION IVA	2536,5	2012	12	RES_0003905	RES	2536,5
RUC_00341	41662	GRAM_004313	LOJA	26	DEVOLUCION IVA	99,65	2012	7	RES_0003906	RES	99,65
RUC_00341	41662	GRAM_004314	LOJA	26	DEVOLUCION IVA	203,85	2012	9	RES_0003907	RES	203,85
RUC_00006	41663	GRAM_004315	ORELLANA	26	DEVOLUCION IVA	677,27	2013	9	RES_0003908	RES	677,27
RUC_00053	41663	GRAM_004316	EL ORO	26	DEVOLUCION IVA	1,25	2013	2	RES_0003909	RES	1,25
RUC_00053	41663	GRAM_004317	EL ORO	26	DEVOLUCION IVA	1,44	2013	3	RES_0003910	RES	1,44
RUC_00053	41663	GRAM_004318	EL ORO	26	DEVOLUCION IVA	14,68	2013	5	RES_0003911	RES	14,68
RUC_00053	41663	GRAM_004319	EL ORO	26	DEVOLUCION IVA	355,58	2013	11	RES_0003912	RES	355,58
RUC_00104	41663	GRAM_004320	IMBABURA	26	DEVOLUCION IVA	306,44	2013	8	RES_0003913	RES	306,44
RUC_00104	41663	GRAM_004321	IMBABURA	26	DEVOLUCION IVA	147,31	2013	9	RES_0003914	RES	147,31
RUC_00104	41663	GRAM_004322	IMBABURA	26	DEVOLUCION IVA	102,4	2013	10	RES_0003915	RES	102,4
RUC_00137	41663	GRAM_004323	IMBABURA	26	DEVOLUCION IVA	161,64	2013	1	RES_0003916	RES	161,64
RUC_00137	41663	GRAM_004324	IMBABURA	26	DEVOLUCION IVA	247,18	2013	2	RES_0003917	RES	247,18
RUC_00137	41663	GRAM_004325	IMBABURA	26	DEVOLUCION IVA	103	2013	5	RES_0003918	RES	103
RUC_00137	41663	GRAM_004326	IMBABURA	26	DEVOLUCION IVA	140,62	2013	6	RES_0003919	RES	140,62
RUC_00137	41663	GRAM_004327	IMBABURA	26	DEVOLUCION IVA	2137,83	2013	7	RES_0003920	RES	2137,83
RUC_00240	41663	GRAM_004328	ORELLANA	26	DEVOLUCION IVA	936,09	2013	1	RES_0003921	RES	936,07
RUC_00305	41663	GRAM_004329	IMBABURA	26	DEVOLUCION IVA	252,98	2012	7			
RUC_00305	41663	GRAM_004330	IMBABURA	26	DEVOLUCION IVA	765,57	2012	8			
RUC_00305	41663	GRAM_004331	IMBABURA	26	DEVOLUCION IVA	896,81	2012	10	RES_0003922	RES	896,81
RUC_00305	41663	GRAM_004332	IMBABURA	26	DEVOLUCION IVA	654,53	2013	1			
RUC_00305	41663	GRAM_004333	IMBABURA	26	DEVOLUCION IVA	5412,65	2013	3	RES_0003923	RES	4980,65
RUC_00305	41663	GRAM_004334	IMBABURA	26	DEVOLUCION IVA	57,9	2013	4	RES_0003924	RES	57,9
RUC_00367	41663	GRAM_004335	TUNGURAHUA	26	DEVOLUCION IVA	244,27	2011	12	RES_0003925	RES	193,37
RUC_00367	41663	GRAM_004336	TUNGURAHUA	26	DEVOLUCION IVA	10,45	2012	1	RES_0003926	RES	10,45
RUC_00368	41663	GRAM_004337	CHIMBORAZO	26	DEVOLUCION IVA	52,26	2012	1			
RUC_00369	41663	GRAM_004338	CHIMBORAZO	26	DEVOLUCION IVA	336,73	2013	7	RES_0003927	RES	336,73
RUC_00369	41663	GRAM_004339	CHIMBORAZO	26	DEVOLUCION IVA	152,2	2013	8	RES_0003928	RES	152,2
RUC_00369	41663	GRAM_004340	CHIMBORAZO	26	DEVOLUCION IVA	364,27	2013	10	RES_0003929	RES	364,27
RUC_00369	41663	GRAM_004341	CHIMBORAZO	26	DEVOLUCION IVA	115,51	2013	11	RES_0003930	RES	115,51
RUC_00370	41663	GRAM_004342	ORELLANA	26	DEVOLUCION IVA	4314,22	2012	6	RES_0003931	RES	4314,22
RUC_00241	41666	GRAM_004343	LOJA	26	DEVOLUCION IVA	910,54	2013	9	RES_0003932	RES	910,53
RUC_00171	41666	GRAM_004344	CHIMBORAZO	26	DEVOLUCION IVA	3494,22	2013	11	RES_0003933	RES	3494,22
RUC_00322	41666	GRAM_004345	PICHINCHA	26	DEVOLUCION IVA	435,44	2012	1	RES_0003934	RES	430,4
RUC_00017	41666	GRAM_004346	GUAYAS	26	DEVOLUCION IVA	1907,41	2013	9	RES_0003935	RES	1907,41
RUC_00017	41666	GRAM_004347	GUAYAS	26	DEVOLUCION IVA	2206,88	2013	10	RES_0003936	RES	2206,88

Figura 70: Base de datos proporcionada por el SRI.

(continúa)

ID RUC	Fecha Ingreso	ID TRAMITE	Descripcion Es Resuelto	Codigo Clase	Nombre Clase Tramite	Monto Solicitado	Anio Fiscal	Mes Fiscal	ID_RES	Tipo de contestación	Monto Devuelto
RUC_00276	41666	GRAM_004348	PICHINCHA	26	DEVOLUCION IVA	2852,74	2012	8	RES_0003937	RES	2852,74
RUC_00276	41666	GRAM_004349	PICHINCHA	26	DEVOLUCION IVA	21763,04	2013	4	RES_0003938	RES	21763,04
RUC_00262	41666	GRAM_004350	PICHINCHA	26	DEVOLUCION IVA	1654,72	2012	11	RES_0003939	RES	1654,72
RUC_00262	41666	GRAM_004351	PICHINCHA	26	DEVOLUCION IVA	329,71	2013	3	RES_0003940	RES	329,71
RUC_00262	41666	GRAM_004352	PICHINCHA	26	DEVOLUCION IVA	2424,81	2013	10	RES_0003941	RES	2424,79
RUC_00101	41666	GRAM_004353	EL ORO	26	DEVOLUCION IVA	121,08	2011	12	RES_0003942	RES	121,08
RUC_00101	41666	GRAM_004354	EL ORO	26	DEVOLUCION IVA	726,83	2012	10	RES_0003943	RES	726,82
RUC_00101	41666	GRAM_004355	EL ORO	26	DEVOLUCION IVA	1297,72	2012	11	RES_0003944	RES	1297,72
RUC_00227	41666	GRAM_004356	PASTAZA	26	DEVOLUCION IVA	648,67	2013	3	RES_0003945	RES	648,66
RUC_00345	41667	GRAM_004357	PICHINCHA	26	DEVOLUCION IVA	192,25	2012	4	RES_0003946	RES	192,25
RUC_00216	41667	GRAM_004358	PASTAZA	26	DEVOLUCION IVA	787,06	2013	1	RES_0003947	RES	787,06
RUC_00024	41667	GRAM_004359	PICHINCHA	26	DEVOLUCION IVA	2636,66	2013	12	RES_0003948	RES	2636,65
RUC_00183	41667	GRAM_004360	LOJA	26	DEVOLUCION IVA	16,11	2013	1	RES_0003949	RES	16,11
RUC_00183	41667	GRAM_004361	LOJA	26	DEVOLUCION IVA	270,6	2013	2	RES_0003950	RES	270,6
RUC_00183	41667	GRAM_004362	LOJA	26	DEVOLUCION IVA	120,89	2013	5	RES_0003951	RES	120,89
RUC_00234	41667	GRAM_004363	LOJA	26	DEVOLUCION IVA	459,65	2013	2	RES_0003952	RES	459,65
RUC_00234	41667	GRAM_004364	LOJA	26	DEVOLUCION IVA	269,4	2013	3	RES_0003953	RES	269,39
RUC_00283	41667	GRAM_004365	LOJA	26	DEVOLUCION IVA	1194,72	2012	3	RES_0003954	RES	1194,72
RUC_00265	41667	GRAM_004366	PICHINCHA	26	DEVOLUCION IVA	770,12	2013	3	RES_0003955	RES	682,98
RUC_00265	41667	GRAM_004367	PICHINCHA	26	DEVOLUCION IVA	844,65	2013	5	RES_0003956	RES	754,98
RUC_00265	41667	GRAM_004368	PICHINCHA	26	DEVOLUCION IVA	370,18	2013	7	RES_0003957	RES	370,17
RUC_00265	41667	GRAM_004369	PICHINCHA	26	DEVOLUCION IVA	3643,42	2013	11	RES_0003958	RES	3643,42
RUC_00206	41667	GRAM_004370	IMBABURA	26	DEVOLUCION IVA	1208,44	2012	7	RES_0003959	RES	1208,44
RUC_00250	41668	GRAM_004371	TUNGURAHUA	26	DEVOLUCION IVA	2681,12	2012	11	RES_0003960	RES	2681,11
RUC_00250	41668	GRAM_004372	TUNGURAHUA	26	DEVOLUCION IVA	8453,67	2012	12	RES_0003961	RES	8453,67
RUC_00318	41668	GRAM_004373	COTOPAXI	26	DEVOLUCION IVA	1062,27	2013	11	RES_0003962	RES	1061,53
RUC_00037	41668	GRAM_004374	TUNGURAHUA	26	DEVOLUCION IVA	918,3	2013	8	RES_0003963	RES	918,3
RUC_00037	41668	GRAM_004375	TUNGURAHUA	26	DEVOLUCION IVA	844,2	2013	9	RES_0003964	RES	844,2
RUC_00051	41668	GRAM_004376	EL ORO	26	DEVOLUCION IVA	29,84	2013	9	RES_0003965	RES	29,84
RUC_00249	41668	GRAM_004377	EL ORO	26	DEVOLUCION IVA	7,02	2013	1	RES_0003966	RES	7,02
RUC_00249	41668	GRAM_004378	EL ORO	26	DEVOLUCION IVA	10,58	2013	2	RES_0003967	RES	10,58
RUC_00249	41668	GRAM_004379	EL ORO	26	DEVOLUCION IVA	73,16	2013	4	RES_0003968	RES	73,16
RUC_00249	41668	GRAM_004380	EL ORO	26	DEVOLUCION IVA	30,76	2013	7	RES_0003969	RES	30,76
RUC_00249	41668	GRAM_004381	EL ORO	26	DEVOLUCION IVA	3934,94	2013	9	RES_0003970	RES	3934,94
RUC_00249	41668	GRAM_004382	EL ORO	26	DEVOLUCION IVA	26,9	2013	10	RES_0003971	RES	26,9
RUC_00031	41669	GRAM_004383	MANABI	26	DEVOLUCION IVA	111,15	2010	1	RES_0003972	RES	111,15
RUC_00031	41669	GRAM_004384	MANABI	26	DEVOLUCION IVA	147,37	2010	9	RES_0003973	RES	147,37
RUC_00143	41669	GRAM_004385	SUCUMBIOS	26	DEVOLUCION IVA	3269,38	2012	3	RES_0003974	RES	3269,38
RUC_00175	41669	GRAM_004386	GUAYAS	26	DEVOLUCION IVA	601,14	2012	1	RES_0003975	RES	601,14
RUC_00175	41669	GRAM_004387	GUAYAS	26	DEVOLUCION IVA	2635,18	2012	2	RES_0003976	RES	2635,18
RUC_00175	41669	GRAM_004388	GUAYAS	26	DEVOLUCION IVA	1212,13	2012	3	RES_0003977	RES	1212,13
RUC_00175	41669	GRAM_004389	GUAYAS	26	DEVOLUCION IVA	156,59	2012	4	RES_0003978	RES	156,59
RUC_00175	41669	GRAM_004390	GUAYAS	26	DEVOLUCION IVA	794,24	2012	5	RES_0003979	RES	794,24
RUC_00175	41669	GRAM_004391	GUAYAS	26	DEVOLUCION IVA	4164,3	2012	6	RES_0003980	RES	853,7
RUC_00133	41669	GRAM_004392	ESMERALDAS	26	DEVOLUCION IVA	1854,3	2013	10	RES_0003981	RES	1854,29
RUC_00133	41669	GRAM_004393	ESMERALDAS	26	DEVOLUCION IVA	944,34	2013	11	RES_0003982	RES	944,34
RUC_00137	41669	GRAM_004394	IMBABURA	26	DEVOLUCION IVA	833,73	2013	3	RES_0003983	RES	833,72
RUC_00137	41669	GRAM_004395	IMBABURA	26	DEVOLUCION IVA	1057,85	2013	8	RES_0003984	RES	1057,85
RUC_00137	41669	GRAM_004396	IMBABURA	26	DEVOLUCION IVA	557,85	2013	9	RES_0003985	RES	557,85
RUC_00137	41669	GRAM_004397	IMBABURA	26	DEVOLUCION IVA	1261,12	2013	10	RES_0003986	RES	1261,12
RUC_00137	41669	GRAM_004398	IMBABURA	26	DEVOLUCION IVA	927,42	2013	11	RES_0003987	RES	927,42
RUC_00245	41670	GRAM_004399	COTOPAXI	26	DEVOLUCION IVA	3260,45	2011	8	RES_0003988	RES	3260,45
RUC_00115	41670	GRAM_004400	IMBABURA	26	DEVOLUCION IVA	505,39	2013	6	RES_0003989	RES	505,38
RUC_00115	41670	GRAM_004401	IMBABURA	26	DEVOLUCION IVA	1935,26	2013	8	RES_0003990	RES	1935,26
RUC_00255	41670	GRAM_004402	LOJA	26	DEVOLUCION IVA	8195,04	2013	9	RES_0003991	RES	8195,04
RUC_00255	41670	GRAM_004403	LOJA	26	DEVOLUCION IVA	1741,13	2013	11	RES_0003992	RES	1741,13
RUC_00181	41670	GRAM_004404	TUNGURAHUA	26	DEVOLUCION IVA	150,04	2013	8	RES_0003993	RES	150,04
RUC_00216	41673	GRAM_004405	PASTAZA	26	DEVOLUCION IVA	652,23	2013	8	RES_0003994	RES	652,22
RUC_00229	41673	GRAM_004406	CHIMBORAZO	26	DEVOLUCION IVA	4542,37	2013	7	RES_0003995	RES	4542,37
RUC_00229	41673	GRAM_004407	CHIMBORAZO	26	DEVOLUCION IVA	5790,72	2013	9	RES_0003996	RES	5790,72
RUC_00318	41673	GRAM_004408	COTOPAXI	26	DEVOLUCION IVA	2305,13	2013	3	RES_0003997	RES	2305,13
RUC_00050	41673	GRAM_004409	TUNGURAHUA	26	DEVOLUCION IVA	696,35	2013	1	RES_0003998	RES	696,35
RUC_00050	41673	GRAM_004410	TUNGURAHUA	26	DEVOLUCION IVA	114,94	2013	5	RES_0003999	RES	114,94
RUC_00234	41673	GRAM_004411	LOJA	26	DEVOLUCION IVA	1830,32	2013	4	RES_0004000	RES	1830,32
RUC_00234	41673	GRAM_004412	LOJA	26	DEVOLUCION IVA	715,77	2013	5	RES_0004001	RES	715,75
RUC_00344	41673	GRAM_004413	CHIMBORAZO	26	DEVOLUCION IVA	350,02	2012	9	RES_0004002	RES	350,02
RUC_00344	41673	GRAM_004414	CHIMBORAZO	26	DEVOLUCION IVA	204,54	2012	10	RES_0004003	RES	204,54
RUC_00344	41673	GRAM_004415	CHIMBORAZO	26	DEVOLUCION IVA	408,13	2012	11	RES_0004004	RES	408,12
RUC_00344	41673	GRAM_004416	CHIMBORAZO	26	DEVOLUCION IVA	3441,06	2012	12	RES_0004005	RES	3441,06
RUC_00371	41673	GRAM_004417	LOJA	26	DEVOLUCION IVA	73,15	2012	1	RES_0004006	RES	73,15
RUC_00371	41673	GRAM_004418	LOJA	26	DEVOLUCION IVA	4091,02	2013	8	RES_0004007	RES	4091,01
RUC_00141	41674	GRAM_004419	BOLIVAR	26	DEVOLUCION IVA	682,47	2013	12	RES_0004008	RES	682,46
RUC_00271	41674	GRAM_004420	LOJA	26	DEVOLUCION IVA	1235,67	2013	5	RES_0004009	RES	1235,67
RUC_00271	41674	GRAM_004421	LOJA	26	DEVOLUCION IVA	1272,77	2013	10	RES_0004010	RES	1272,77
RUC_00160	41674	GRAM_004422	AZUAY	26	DEVOLUCION IVA	485,41	2012	10	RES_0004011	RES	485,4
RUC_00160	41674	GRAM_004423	AZUAY	26	DEVOLUCION IVA	943,1	2012	12	RES_0004012	RES	943,1
RUC_00028	41674	GRAM_004424	BOLIVAR	26	DEVOLUCION IVA	4312,02	2013	12	RES_0004013	RES	4312,02
RUC_00023	41674	GRAM_004425	MANABI	26	DEVOLUCION IVA	6840,09	2013	11	RES_0004014	RES	6840,09
RUC_00296	41674	GRAM_004426	IMBABURA	26	DEVOLUCION IVA	228,25	2012	9	RES_0004015	RES	228,24
RUC_00296	41674	GRAM_004427	IMBABURA	26	DEVOLUCION IVA	833,1	2012	12	RES_0004016	RES	833,09
RUC_00296	41674	GRAM_004428	IMBABURA	26	DEVOLUCION IVA	307,8	2013	4	RES_0004017	RES	307,79
RUC_00296	41674	GRAM_004429	IMBABURA	26	DEVOLUCION IVA	811,05	2013	6	RES_0004018	RES	811,05
RUC_00296	41674	GRAM_004430	IMBABURA	26	DEVOLUCION IVA	4571,89	2013	8	RES_0004019	RES	4571,88
RUC_00296	41674	GRAM_004431	IMBABURA	26	DEVOLUCION IVA	667,02	2013	11	RES_0004020	RES	667,02

Figura 70: Base de datos proporcionada por el SRI.

(continúa)

ID RUC	Fecha Ingreso	ID TRAMITE	Descripcion Es Resuelto	Codigo Clase	Nombre Clase Tramite	Monto Solicitado	Anio Fiscal	Mes Fiscal	ID_RES	Tipo de contestación	Monto Devuelto
RUC_00340	41674	GRAM_004432	TUNGURAHUA	26	DEVOLUCION IVA	3295,14	2012	4	RES_0004021	RES	3295,14
RUC_00340	41674	GRAM_004433	TUNGURAHUA	26	DEVOLUCION IVA	2245,29	2012	8	RES_0004022	RES	2245,29
RUC_00366	41674	GRAM_004434	CHIMBORAZO	26	DEVOLUCION IVA	5759,8	2011	12	RES_0004023	RES	5759,76
RUC_00366	41674	GRAM_004435	CHIMBORAZO	26	DEVOLUCION IVA	6245,26	2012	5	RES_0004024	RES	6245,25
RUC_00010	41675	GRAM_004436	BOLIVAR	26	DEVOLUCION IVA	604,6	2013	10	RES_0004025	RES	604,52
RUC_00010	41675	GRAM_004437	BOLIVAR	26	DEVOLUCION IVA	3467,15	2013	12	RES_0004026	RES	3467,14
RUC_00105	41675	GRAM_004438	SUCUMBIO	26	DEVOLUCION IVA	1878,81	2013	1	RES_0004027	RES	1878,81
RUC_00105	41675	GRAM_004439	SUCUMBIO	26	DEVOLUCION IVA	406,23	2013	3	RES_0004028	RES	406,23
RUC_00105	41675	GRAM_004440	SUCUMBIO	26	DEVOLUCION IVA	2,04	2013	4	RES_0004029	RES	2,04
RUC_00105	41675	GRAM_004441	SUCUMBIO	26	DEVOLUCION IVA	6052,36	2013	6	RES_0004030	RES	6052,36
RUC_00105	41675	GRAM_004442	SUCUMBIO	26	DEVOLUCION IVA	12364,52	2013	7	RES_0004031	RES	12364,52
RUC_00105	41675	GRAM_004443	SUCUMBIO	26	DEVOLUCION IVA	2932,72	2013	8	RES_0004032	RES	2932,72
RUC_00105	41675	GRAM_004444	SUCUMBIO	26	DEVOLUCION IVA	1928,81	2013	9	RES_0004033	RES	1928,8
RUC_00105	41675	GRAM_004445	SUCUMBIO	26	DEVOLUCION IVA	3372,18	2013	10	RES_0004034	RES	3372,18
RUC_00105	41675	GRAM_004446	SUCUMBIO	26	DEVOLUCION IVA	626,4	2013	11	RES_0004035	RES	626,4
RUC_00326	41675	GRAM_004447	IMBABURA	26	DEVOLUCION IVA	475,38	2011	4	RES_0004036	RES	475,38
RUC_00326	41675	GRAM_004448	IMBABURA	26	DEVOLUCION IVA	799,76	2011	8	RES_0004037	RES	799,76
RUC_00326	41675	GRAM_004449	IMBABURA	26	DEVOLUCION IVA	1125,04	2011	9	RES_0004038	RES	1092,94
RUC_00326	41675	GRAM_004450	IMBABURA	26	DEVOLUCION IVA	789,65	2011	10	RES_0004039	RES	789,65
RUC_00326	41675	GRAM_004451	IMBABURA	26	DEVOLUCION IVA	771,77	2011	11			
RUC_00075	41675	GRAM_004452	AZUAY	26	DEVOLUCION IVA	3693,75	2013	5	RES_0004040	RES	3693,75
RUC_00075	41675	GRAM_004453	AZUAY	26	DEVOLUCION IVA	5031,3	2013	6	RES_0004041	RES	5031,3
RUC_00108	41675	GRAM_004454	PICHINCHA	26	DEVOLUCION IVA	3450,24	2013	10	RES_0004042	RES	3450,24
RUC_00108	41675	GRAM_004455	PICHINCHA	26	DEVOLUCION IVA	6685,59	2013	11	RES_0004043	RES	6685,59
RUC_00354	41675	GRAM_004456	LOJA	26	DEVOLUCION IVA	6245,79	2012	4	RES_0004044	RES	6245,79
RUC_00159	41675	GRAM_004457	PICHINCHA	26	DEVOLUCION IVA	1318,63	2013	8	RES_0004045	RES	1318,63
RUC_00159	41675	GRAM_004458	PICHINCHA	26	DEVOLUCION IVA	1210,74	2013	9	RES_0004046	RES	1210,74
RUC_00227	41675	GRAM_004459	PASTAZA	26	DEVOLUCION IVA	211,29	2012	8	RES_0004047	RES	211,29
RUC_00227	41675	GRAM_004460	PASTAZA	26	DEVOLUCION IVA	138,13	2013	2	RES_0004048	RES	138,13
RUC_00265	41675	GRAM_004461	PICHINCHA	26	DEVOLUCION IVA	743,63	2013	8	RES_0004049	RES	549,68
RUC_00263	41675	GRAM_004462	DRONA SANTIA	26	DEVOLUCION IVA	253,79	2013	7			
RUC_00263	41675	GRAM_004463	DRONA SANTIA	26	DEVOLUCION IVA	3656,89	2013	10			
RUC_00336	41675	GRAM_004464	LOJA	26	DEVOLUCION IVA	3499,66	2012	9	RES_0004050	RES	3499,66
RUC_00336	41675	GRAM_004465	LOJA	26	DEVOLUCION IVA	18446,03	2012	12	RES_0004051	RES	18431,63
RUC_00143	41676	GRAM_004466	SUCUMBIO	26	DEVOLUCION IVA	2325,64	2012	10	RES_0004052	RES	2325,63
RUC_00143	41676	GRAM_004467	SUCUMBIO	26	DEVOLUCION IVA	524,04	2012	11	RES_0004053	RES	524,04
RUC_00143	41676	GRAM_004468	SUCUMBIO	26	DEVOLUCION IVA	507,4	2013	1	RES_0004054	RES	507,4
RUC_00143	41676	GRAM_004469	SUCUMBIO	26	DEVOLUCION IVA	315,12	2013	2	RES_0004055	RES	315,12
RUC_00143	41676	GRAM_004470	SUCUMBIO	26	DEVOLUCION IVA	34,93	2013	3	RES_0004056	RES	34,93
RUC_00143	41676	GRAM_004471	SUCUMBIO	26	DEVOLUCION IVA	212,04	2013	4	RES_0004057	RES	212,04
RUC_00177	41676	GRAM_004472	PICHINCHA	26	DEVOLUCION IVA	945,31	2013	1	RES_0004058	RES	945,3
RUC_00177	41676	GRAM_004473	PICHINCHA	26	DEVOLUCION IVA	906,44	2013	4	RES_0004059	RES	906,43
RUC_00306	41676	GRAM_004474	PICHINCHA	26	DEVOLUCION IVA	144,36	2013	1	RES_0004060	RES	144,36
RUC_00306	41676	GRAM_004475	PICHINCHA	26	DEVOLUCION IVA	560,69	2013	4	RES_0004061	RES	484,66
RUC_00051	41676	GRAM_004476	EL ORO	26	DEVOLUCION IVA	649,04	2013	10	RES_0004062	RES	649,04
RUC_00051	41676	GRAM_004477	EL ORO	26	DEVOLUCION IVA	2087,65	2013	11	RES_0004063	RES	2087,65
RUC_00065	41676	GRAM_004478	PASTAZA	26	DEVOLUCION IVA	309,61	2013	3	RES_0004064	RES	309,61
RUC_00355	41676	GRAM_004479	EL ORO	26	DEVOLUCION IVA	12	2013	4	RES_0004065	RES	12
RUC_00355	41676	GRAM_004480	EL ORO	26	DEVOLUCION IVA	66,85	2013	11			
RUC_00355	41676	GRAM_004481	EL ORO	26	DEVOLUCION IVA	9462	2013	12	RES_0004066	RES	9462
RUC_00119	41676	GRAM_004482	CHIMBORAZO	26	DEVOLUCION IVA	2354,35	2013	10			
RUC_00119	41676	GRAM_004483	CHIMBORAZO	26	DEVOLUCION IVA	1153,33	2013	11	RES_0004067	RES	1153,31
RUC_00232	41676	GRAM_004484	PICHINCHA	26	DEVOLUCION IVA	543,47	2013	2	RES_0004068	RES	537,77
RUC_00232	41676	GRAM_004485	PICHINCHA	26	DEVOLUCION IVA	357,23	2013	4			
RUC_00365	41676	GRAM_004486	DRONA SANTIA	26	DEVOLUCION IVA	1441,28	2012	3			
RUC_00365	41676	GRAM_004487	DRONA SANTIA	26	DEVOLUCION IVA	4093,74	2012	8			
RUC_00006	41677	GRAM_004488	ORELLANA	26	DEVOLUCION IVA	587,49	2013	7	RES_0004069	RES	587,49
RUC_00151	41677	GRAM_004489	PICHINCHA	26	DEVOLUCION IVA	1877,52	2013	8	RES_0004070	RES	1877,52
RUC_00151	41677	GRAM_004490	PICHINCHA	26	DEVOLUCION IVA	5433,1	2013	11	RES_0004071	RES	5431,57
RUC_00187	41680	GRAM_004491	PICHINCHA	26	DEVOLUCION IVA	3886,37	2013	2	RES_0004072	RES	3886,35
RUC_00187	41680	GRAM_004492	PICHINCHA	26	DEVOLUCION IVA	2550,71	2013	4	RES_0004073	RES	2550,71
RUC_00187	41680	GRAM_004493	PICHINCHA	26	DEVOLUCION IVA	5068,38	2013	12	RES_0004074	RES	5068,38
RUC_00280	41680	GRAM_004494	PICHINCHA	26	DEVOLUCION IVA	4576,35	2013	12	RES_0004075	RES	4537,95
RUC_00171	41680	GRAM_004495	CHIMBORAZO	26	DEVOLUCION IVA	893,99	2013	12	RES_0004076	RES	893,98
RUC_00195	41680	GRAM_004496	MINGO DE LOS	26	DEVOLUCION IVA	2858,93	2013	1	RES_0004077	RES	2858,93
RUC_00192	41680	GRAM_004497	MINGO DE LOS	26	DEVOLUCION IVA	240	2012	9	RES_0004078	RES	240
RUC_00118	41680	GRAM_004498	TUNGURAHUA	26	DEVOLUCION IVA	2878,14	2012	11	RES_0004079	RES	2665,27
RUC_00118	41680	GRAM_004499	TUNGURAHUA	26	DEVOLUCION IVA	580,18	2012	12	RES_0004080	RES	580,17
RUC_00276	41680	GRAM_004500	PICHINCHA	26	DEVOLUCION IVA	987,9	2012	1			
RUC_00276	41680	GRAM_004501	PICHINCHA	26	DEVOLUCION IVA	2821,59	2012	9			
RUC_00309	41680	GRAM_004502	EL ORO	26	DEVOLUCION IVA	421,7	2013	1	RES_0004081	RES	421,7
RUC_00309	41680	GRAM_004503	EL ORO	26	DEVOLUCION IVA	105,02	2013	2	RES_0004082	RES	105,02
RUC_00309	41680	GRAM_004504	EL ORO	26	DEVOLUCION IVA	70,61	2013	3	RES_0004083	RES	70,61
RUC_00368	41680	GRAM_004505	CHIMBORAZO	26	DEVOLUCION IVA	521,33	2012	5	RES_0004084	RES	521,32
RUC_00368	41680	GRAM_004506	CHIMBORAZO	26	DEVOLUCION IVA	7936,34	2012	7	RES_0004085	RES	7936,34
RUC_00291	41681	GRAM_004507	AZUAY	26	DEVOLUCION IVA	221,55	2011	7			
RUC_00291	41681	GRAM_004508	AZUAY	26	DEVOLUCION IVA	248,21	2012	3	RES_0004086	RES	248,21
RUC_00177	41681	GRAM_004509	PICHINCHA	26	DEVOLUCION IVA	2340,91	2013	5	RES_0004087	RES	2340,9
RUC_00177	41681	GRAM_004510	PICHINCHA	26	DEVOLUCION IVA	811,42	2013	6	RES_0004088	RES	811,42
RUC_00111	41681	GRAM_004511	EL ORO	26	DEVOLUCION IVA	420,18	2013	11	RES_0004089	RES	420,18
RUC_00111	41681	GRAM_004512	EL ORO	26	DEVOLUCION IVA	64,3	2013	12	RES_0004090	RES	64,29
RUC_00180	41681	GRAM_004513	PASTAZA	26	DEVOLUCION IVA	194,24	2012	10	RES_0004091	RES	194,24
RUC_00334	41681	GRAM_004514	ORELLANA	26	DEVOLUCION IVA	24565,23	2013	7	RES_0004092	RES	24565,23
RUC_00322	41682	GRAM_004515	PICHINCHA	26	DEVOLUCION IVA	302,43	2012	3	RES_0004093	RES	293,79

Figura 70: Base de datos proporcionada por el SRI.

(continúa)

ID RUC	Fecha Ingreso	ID TRAMITE	Descripcion Es Resuelto	Codigo Clase	Nombre Clase Tramite	Monto Solicitado	Anio Fiscal	Mes Fiscal	ID_RES	Tipo de contestación	Monto Devuelto
RUC_00322	41682	GRAM_004516	PICHINCHA	26	DEVOLUCION IVA	4889,46	2012	7	RES_0004094	RES	4889,46
RUC_00322	41682	GRAM_004517	PICHINCHA	26	DEVOLUCION IVA	416,98	2012	8	RES_0004095	RES	413,98
RUC_00129	41682	GRAM_004518	SUCUMBIO	26	DEVOLUCION IVA	12011,54	2013	11	RES_0004096	RES	12011,54
RUC_00129	41682	GRAM_004519	SUCUMBIO	26	DEVOLUCION IVA	63768,14	2013	12	RES_0004097	RES	63768,14
RUC_00119	41682	GRAM_004520	CHIMBORAZO	26	DEVOLUCION IVA	5016,97	2013	12	RES_0004098	RES	5016,95
RUC_00208	41682	GRAM_004521	CHIMBORAZO	26	DEVOLUCION IVA	141,83	2013	9	RES_0004099	RES	141,83
RUC_00232	41682	GRAM_004522	PICHINCHA	26	DEVOLUCION IVA	544,31	2013	6	RES_0004100	RES	544,05
RUC_00265	41682	GRAM_004523	PICHINCHA	26	DEVOLUCION IVA	466,68	2013	9			
RUC_00335	41682	GRAM_004524	IMBABURA	26	DEVOLUCION IVA	545,93	2012	4	RES_0004101	RES	545,92
RUC_00027	41683	GRAM_004525	BOLIVAR	26	DEVOLUCION IVA	64,02	2010	10	RES_0004102	RES	64,02
RUC_00345	41683	GRAM_004526	PICHINCHA	26	DEVOLUCION IVA	1913,75	2012	7	RES_0004103	RES	1913,75
RUC_00345	41683	GRAM_004527	PICHINCHA	26	DEVOLUCION IVA	3190,07	2012	10	RES_0004104	RES	3190,05
RUC_00061	41683	GRAM_004528	ORON SANTIA	26	DEVOLUCION IVA	2293,53	2013	8			
RUC_00061	41683	GRAM_004529	ORON SANTIA	26	DEVOLUCION IVA	1990,22	2013	9			
RUC_00282	41683	GRAM_004530	BOLIVAR	26	DEVOLUCION IVA	1109,43	2013	6	RES_0004105	RES	1109,43
RUC_00282	41683	GRAM_004531	BOLIVAR	26	DEVOLUCION IVA	152,99	2013	7	RES_0004106	RES	152,99
RUC_00172	41683	GRAM_004532	PICHINCHA	26	DEVOLUCION IVA	810,51	2013	12	RES_0004107	RES	810,51
RUC_00062	41683	GRAM_004533	TUNGURAHUA	26	DEVOLUCION IVA	600,9	2013	10	RES_0004108	RES	600,9
RUC_00062	41683	GRAM_004534	TUNGURAHUA	26	DEVOLUCION IVA	143,39	2013	11	RES_0004109	RES	143,39
RUC_00063	41683	GRAM_004535	TUNGURAHUA	26	DEVOLUCION IVA	633,85	2013	10	RES_0004110	RES	633,85
RUC_00063	41683	GRAM_004536	TUNGURAHUA	26	DEVOLUCION IVA	315,21	2013	11	RES_0004111	RES	315,21
RUC_00069	41683	GRAM_004537	EL ORO	26	DEVOLUCION IVA	4105,92	2013	9	RES_0004112	RES	4105,91
RUC_00069	41683	GRAM_004538	EL ORO	26	DEVOLUCION IVA	556,82	2013	10	RES_0004113	RES	556,82
RUC_00069	41683	GRAM_004539	EL ORO	26	DEVOLUCION IVA	3331,15	2013	11	RES_0004114	RES	3331,15
RUC_00069	41683	GRAM_004540	EL ORO	26	DEVOLUCION IVA	1512,88	2013	12	RES_0004115	RES	1512,88
RUC_00240	41683	GRAM_004541	ORELLANA	26	DEVOLUCION IVA	183,93	2012	12	RES_0004116	RES	183,92
RUC_00288	41683	GRAM_004542	VIINGO DE LOS	26	DEVOLUCION IVA	520,48	2012	8	RES_0004117	RES	520,48
RUC_00288	41683	GRAM_004543	VIINGO DE LOS	26	DEVOLUCION IVA	749,53	2012	9	RES_0004118	RES	749,53
RUC_00329	41684	GRAM_004544	BOLIVAR	26	DEVOLUCION IVA	11240,07	2012	3			
RUC_00329	41684	GRAM_004545	BOLIVAR	26	DEVOLUCION IVA	42,34	2012	4	RES_0004119	RES	42,33
RUC_00002	41684	GRAM_004546	AZUAY	26	DEVOLUCION IVA	122,29	2013	3	RES_0004120	RES	122,28
RUC_00002	41684	GRAM_004547	AZUAY	26	DEVOLUCION IVA	681,66	2013	4	RES_0004121	RES	681,66
RUC_00133	41684	GRAM_004548	ESMERALDAS	26	DEVOLUCION IVA	274,96	2012	5	RES_0004122	RES	274,95
RUC_00133	41684	GRAM_004549	ESMERALDAS	26	DEVOLUCION IVA	262,34	2013	3	RES_0004123	RES	262,34
RUC_00017	41684	GRAM_004550	GUAYAS	26	DEVOLUCION IVA	1065,31	2013	11	RES_0004124	RES	1065,31
RUC_00017	41684	GRAM_004551	GUAYAS	26	DEVOLUCION IVA	7773,24	2013	12	RES_0004125	RES	7773,22
RUC_00104	41684	GRAM_004552	IMBABURA	26	DEVOLUCION IVA	204,89	2013	11	RES_0004126	RES	204,89
RUC_00107	41684	GRAM_004553	LOJA	26	DEVOLUCION IVA	2377,91	2013	12	RES_0004127	RES	2377,91
RUC_00183	41684	GRAM_004554	LOJA	26	DEVOLUCION IVA	276,77	2013	6	RES_0004128	RES	276,77
RUC_00183	41684	GRAM_004555	LOJA	26	DEVOLUCION IVA	63,44	2013	8	RES_0004129	RES	63,44
RUC_00183	41684	GRAM_004556	LOJA	26	DEVOLUCION IVA	623,94	2013	11	RES_0004130	RES	623,94
RUC_00239	41684	GRAM_004557	PICHINCHA	26	DEVOLUCION IVA	5101,23	2012	2			
RUC_00276	41684	GRAM_004558	PICHINCHA	26	DEVOLUCION IVA	1180,88	2013	7	RES_0004131	RES	1180,88
RUC_00305	41684	GRAM_004559	IMBABURA	26	DEVOLUCION IVA	54,12	2013	5	RES_0004132	RES	54,12
RUC_00283	41684	GRAM_004560	LOJA	26	DEVOLUCION IVA	3860,03	2011	12	RES_0004133	RES	3860,02
RUC_00283	41684	GRAM_004561	LOJA	26	DEVOLUCION IVA	356,64	2012	1	RES_0004134	RES	356,63
RUC_00283	41684	GRAM_004562	LOJA	26	DEVOLUCION IVA	65,42	2012	2	RES_0004135	RES	65,42
RUC_00283	41684	GRAM_004563	LOJA	26	DEVOLUCION IVA	202,31	2012	4	RES_0004136	RES	166,07
RUC_00159	41684	GRAM_004564	PICHINCHA	26	DEVOLUCION IVA	1040,28	2013	10	RES_0004137	RES	1040,27
RUC_00159	41684	GRAM_004565	PICHINCHA	26	DEVOLUCION IVA	1087,96	2013	11	RES_0004138	RES	1087,96
RUC_00055	41687	GRAM_004566	NAPO	26	DEVOLUCION IVA	718,86	2013	6			
RUC_00020	41687	GRAM_004567	AZUAY	26	DEVOLUCION IVA	2380,27	2013	8	RES_0004139	RES	2380,26
RUC_00197	41687	GRAM_004568	AZUAY	26	DEVOLUCION IVA	587,94	2012	9	RES_0004140	RES	587,94
RUC_00197	41687	GRAM_004569	AZUAY	26	DEVOLUCION IVA	397,89	2012	10	RES_0004141	RES	397,89
RUC_00177	41687	GRAM_004570	PICHINCHA	26	DEVOLUCION IVA	731,27	2013	8	RES_0004142	RES	731,26
RUC_00177	41687	GRAM_004571	PICHINCHA	26	DEVOLUCION IVA	2682,13	2013	9	RES_0004143	RES	2682,11
RUC_00032	41687	GRAM_004572	AZUAY	26	DEVOLUCION IVA	117,74	2013	8	RES_0004144	RES	117,74
RUC_00151	41687	GRAM_004573	PICHINCHA	26	DEVOLUCION IVA	2123,35	2013	12	RES_0004145	RES	2123,35
RUC_00366	41687	GRAM_004574	CHIMBORAZO	26	DEVOLUCION IVA	2568,2	2013	10	RES_0004146	RES	2568,2
RUC_00099	41688	GRAM_004575	BOLIVAR	26	DEVOLUCION IVA	756,38	2012	6	RES_0004147	RES	756,38
RUC_00099	41688	GRAM_004576	BOLIVAR	26	DEVOLUCION IVA	1112,2	2012	7	RES_0004148	RES	1112,18
RUC_00092	41688	GRAM_004577	LOJA	26	DEVOLUCION IVA	3249,6	2013	3	RES_0004149	RES	3249,59
RUC_00092	41688	GRAM_004578	LOJA	26	DEVOLUCION IVA	1199,49	2013	7	RES_0004150	RES	1199,49
RUC_00322	41688	GRAM_004579	PICHINCHA	26	DEVOLUCION IVA	756,95	2012	4	RES_0004151	RES	756,95
RUC_00322	41688	GRAM_004580	PICHINCHA	26	DEVOLUCION IVA	129,64	2012	5	RES_0004152	RES	129,64
RUC_00306	41688	GRAM_004581	PICHINCHA	26	DEVOLUCION IVA	75,1	2012	1	RES_0004153	RES	75,09
RUC_00306	41688	GRAM_004582	PICHINCHA	26	DEVOLUCION IVA	129,24	2012	7	RES_0004154	RES	129,23
RUC_00252	41688	GRAM_004583	ESMERALDAS	26	DEVOLUCION IVA	664,15	2012	1			
RUC_00252	41688	GRAM_004584	ESMERALDAS	26	DEVOLUCION IVA	196,41	2012	3			
RUC_00056	41688	GRAM_004585	EL ORO	26	DEVOLUCION IVA	2574,47	2013	9	RES_0004155	RES	2574,47
RUC_00056	41688	GRAM_004586	EL ORO	26	DEVOLUCION IVA	3027,75	2013	10	RES_0004156	RES	3027,74
RUC_00056	41688	GRAM_004587	EL ORO	26	DEVOLUCION IVA	1778,35	2013	11	RES_0004157	RES	1778,35
RUC_00056	41688	GRAM_004588	EL ORO	26	DEVOLUCION IVA	1024,66	2013	12	RES_0004158	RES	1024,66
RUC_00341	41688	GRAM_004589	LOJA	26	DEVOLUCION IVA	106,3	2012	3	RES_0004159	RES	99,1
RUC_00341	41688	GRAM_004590	LOJA	26	DEVOLUCION IVA	2266,64	2013	2	RES_0004160	RES	2266,64
RUC_00219	41689	GRAM_004591	AZUAY	26	DEVOLUCION IVA	959,72	2012	3	RES_0004161	RES	959,72
RUC_00267	41689	GRAM_004592	SUCUMBIO	26	DEVOLUCION IVA	1175,54	2012	6	RES_0004162	RES	1175,54
RUC_00267	41689	GRAM_004593	SUCUMBIO	26	DEVOLUCION IVA	6045,51	2012	7	RES_0004163	RES	6045,51
RUC_00267	41689	GRAM_004594	SUCUMBIO	26	DEVOLUCION IVA	1004,34	2012	8	RES_0004164	RES	224,03
RUC_00267	41689	GRAM_004595	SUCUMBIO	26	DEVOLUCION IVA	1447,57	2013	6	RES_0004165	RES	1447,56
RUC_00020	41689	GRAM_004596	AZUAY	26	DEVOLUCION IVA	1491,35	2013	11	RES_0004166	RES	1491,35
RUC_00345	41689	GRAM_004597	PICHINCHA	26	DEVOLUCION IVA	321,72	2012	12	RES_0004167	RES	321,7
RUC_00245	41689	GRAM_004598	COTOPAXI	26	DEVOLUCION IVA	3680,19	2011	1			
RUC_00032	41689	GRAM_004599	AZUAY	26	DEVOLUCION IVA	88,96	2013	9	RES_0004168	RES	88,95

Figura 70: Base de datos proporcionada por el SRI.

(continúa)

ID RUC	Fecha Ingreso	ID TRAMITE	Descripcion Es Resuelto	Codigo Clase	Nombre Clase Tramite	Monto Solicitado	Anio Fiscal	Mes Fiscal	ID_RES	Tipo de contestación	Monto Devuelto
RUC_00086	41689	GRAM_004600	EL ORO	26	DEVOLUCION IVA	110,6	2013	8	RES_0004169	RES	110,59
RUC_00086	41689	GRAM_004601	EL ORO	26	DEVOLUCION IVA	135,82	2013	9	RES_0004170	RES	135,82
RUC_00086	41689	GRAM_004602	EL ORO	26	DEVOLUCION IVA	410,79	2013	10	RES_0004171	RES	410,79
RUC_00083	41689	GRAM_004603	DRONA SANTIAGO	26	DEVOLUCION IVA	810,73	2013	7			
RUC_00083	41689	GRAM_004604	DRONA SANTIAGO	26	DEVOLUCION IVA	574,88	2013	8			
RUC_00281	41689	GRAM_004605	BOLIVAR	26	DEVOLUCION IVA	113,02	2012	6	RES_0004172	RES	113,02
RUC_00281	41689	GRAM_004606	BOLIVAR	26	DEVOLUCION IVA	145,53	2012	9	RES_0004173	RES	145,53
RUC_00331	41689	GRAM_004607	CHIMBORAZO	26	DEVOLUCION IVA	12,66	2013	3	RES_0004174	RES	12,66
RUC_00331	41689	GRAM_004608	CHIMBORAZO	26	DEVOLUCION IVA	4,09	2013	4	RES_0004175	RES	4,09
RUC_00331	41689	GRAM_004609	CHIMBORAZO	26	DEVOLUCION IVA	56,45	2013	5	RES_0004176	RES	56,44
RUC_00368	41689	GRAM_004610	CHIMBORAZO	26	DEVOLUCION IVA	291,17	2012	10	RES_0004177	RES	291,17
RUC_00012	41690	GRAM_004611	AZUAY	26	DEVOLUCION IVA	248,14	2013	9	RES_0004178	RES	248,14
RUC_00113	41690	GRAM_004612	LOJA	26	DEVOLUCION IVA	14,55	2013	5	RES_0004179	RES	14,54
RUC_00113	41690	GRAM_004613	LOJA	26	DEVOLUCION IVA	473,51	2013	8	RES_0004180	RES	473,51
RUC_00134	41690	GRAM_004614	CAÑAR	26	DEVOLUCION IVA	1649,46	2013	4	RES_0004181	RES	1649,46
RUC_00134	41690	GRAM_004615	CAÑAR	26	DEVOLUCION IVA	790,73	2013	7	RES_0004182	RES	790,14
RUC_00239	41690	GRAM_004616	PICHINCHA	26	DEVOLUCION IVA	5823,71	2012	4	RES_0004183	RES	5823,71
RUC_00269	41690	GRAM_004617	AZUAY	26	DEVOLUCION IVA	353,25	2012	10	RES_0004184	RES	353,25
RUC_00269	41690	GRAM_004618	AZUAY	26	DEVOLUCION IVA	842,81	2012	11	RES_0004185	RES	842,81
RUC_00340	41690	GRAM_004619	TUNGURAHUA	26	DEVOLUCION IVA	498,83	2012	11	RES_0004186	RES	498,83
RUC_00340	41690	GRAM_004620	TUNGURAHUA	26	DEVOLUCION IVA	674,52	2012	12	RES_0004187	RES	674,52
RUC_00232	41690	GRAM_004621	PICHINCHA	26	DEVOLUCION IVA	154,6	2013	5	RES_0004188	RES	154,6
RUC_00232	41690	GRAM_004622	PICHINCHA	26	DEVOLUCION IVA	219,27	2013	7	RES_0004189	RES	219,27
RUC_00351	41690	GRAM_004623	CAÑAR	26	DEVOLUCION IVA	2237,41	2013	5	RES_0004190	RES	2237,41
RUC_00351	41690	GRAM_004624	CAÑAR	26	DEVOLUCION IVA	1942,55	2013	8	RES_0004191	RES	1942,55
RUC_00175	41691	GRAM_004625	GUAYAS	26	DEVOLUCION IVA	826,08	2013	1	RES_0004192	RES	826,08
RUC_00175	41691	GRAM_004626	GUAYAS	26	DEVOLUCION IVA	1995,56	2013	2	RES_0004193	RES	1995,56
RUC_00175	41691	GRAM_004627	GUAYAS	26	DEVOLUCION IVA	373,91	2013	3	RES_0004194	RES	373,9
RUC_00175	41691	GRAM_004628	GUAYAS	26	DEVOLUCION IVA	395,9	2013	4	RES_0004195	RES	395,9
RUC_00175	41691	GRAM_004629	GUAYAS	26	DEVOLUCION IVA	480,2	2013	5	RES_0004196	RES	480,2
RUC_00175	41691	GRAM_004630	GUAYAS	26	DEVOLUCION IVA	870,77	2013	6	RES_0004197	RES	870,77
RUC_00175	41691	GRAM_004631	GUAYAS	26	DEVOLUCION IVA	3133,13	2013	9	RES_0004198	RES	3133,13
RUC_00175	41691	GRAM_004632	GUAYAS	26	DEVOLUCION IVA	2146,95	2013	10	RES_0004199	RES	2146,95
RUC_00175	41691	GRAM_004633	GUAYAS	26	DEVOLUCION IVA	1102,87	2013	11	RES_0004200	RES	1102,86
RUC_00175	41691	GRAM_004634	GUAYAS	26	DEVOLUCION IVA	897	2013	12	RES_0004201	RES	897
RUC_00306	41691	GRAM_004635	PICHINCHA	26	DEVOLUCION IVA	260,33	2013	5	RES_0004202	RES	243,38
RUC_00306	41691	GRAM_004636	PICHINCHA	26	DEVOLUCION IVA	503,41	2013	6	RES_0004203	RES	458,41
RUC_00185	41691	GRAM_004637	MANABI	26	DEVOLUCION IVA	1414,8	2012	10	RES_0004204	RES	1414,8
RUC_00185	41691	GRAM_004638	MANABI	26	DEVOLUCION IVA	12793,77	2012	11	RES_0004205	RES	12793,77
RUC_00214	41691	GRAM_004639	PICHINCHA	26	DEVOLUCION IVA	2390,8	2013	11	RES_0004206	RES	2390,8
RUC_00239	41691	GRAM_004640	PICHINCHA	26	DEVOLUCION IVA	4851,46	2012	7	RES_0004207	RES	4851,46
RUC_00276	41691	GRAM_004641	PICHINCHA	26	DEVOLUCION IVA	2161,18	2013	11	RES_0004208	RES	2161,18
RUC_00372	41691	GRAM_004642	MANABI	26	DEVOLUCION IVA	1254,99	2013	4	RES_0004209	RES	1254,99
RUC_00372	41691	GRAM_004643	MANABI	26	DEVOLUCION IVA	13469,28	2013	12	RES_0004210	RES	13097,28
RUC_00322	41694	GRAM_004644	PICHINCHA	26	DEVOLUCION IVA	250,11	2012	6	RES_0004211	RES	250,11
RUC_00322	41694	GRAM_004645	PICHINCHA	26	DEVOLUCION IVA	110,13	2012	9	RES_0004212	RES	110,13
RUC_00051	41694	GRAM_004646	EL ORO	26	DEVOLUCION IVA	2803,65	2013	12	RES_0004213	RES	2803,65
RUC_00234	41694	GRAM_004647	LOJA	26	DEVOLUCION IVA	211,41	2013	6	RES_0004214	RES	211,41
RUC_00276	41694	GRAM_004648	PICHINCHA	26	DEVOLUCION IVA	7437,14	2013	6	RES_0004215	RES	7437,12
RUC_00322	41695	GRAM_004649	PICHINCHA	26	DEVOLUCION IVA	679,88	2013	1	RES_0004216	RES	679,88
RUC_00322	41695	GRAM_004650	PICHINCHA	26	DEVOLUCION IVA	120,84	2013	2	RES_0004217	RES	120,84
RUC_00053	41695	GRAM_004651	EL ORO	26	DEVOLUCION IVA	578,34	2013	9	RES_0004218	RES	578,34
RUC_00053	41695	GRAM_004652	EL ORO	26	DEVOLUCION IVA	242,54	2013	10	RES_0004219	RES	242,54
RUC_00053	41695	GRAM_004653	EL ORO	26	DEVOLUCION IVA	375,58	2013	12	RES_0004220	RES	375,58
RUC_00183	41695	GRAM_004654	LOJA	26	DEVOLUCION IVA	493,01	2013	3	RES_0004221	RES	493,01
RUC_00183	41695	GRAM_004655	LOJA	26	DEVOLUCION IVA	298,98	2013	4	RES_0004222	RES	298,97
RUC_00276	41695	GRAM_004656	PICHINCHA	26	DEVOLUCION IVA	2034,34	2012	10	RES_0004223	RES	2034,33
RUC_00373	41695	GRAM_004657	LOJA	26	DEVOLUCION IVA	325,2	2013	1	RES_0004224	RES	325,2
RUC_00373	41695	GRAM_004658	LOJA	26	DEVOLUCION IVA	744,41	2013	4	RES_0004225	RES	744,41
RUC_00373	41695	GRAM_004659	LOJA	26	DEVOLUCION IVA	1520,46	2013	5	RES_0004226	RES	1520,46
RUC_00373	41695	GRAM_004660	LOJA	26	DEVOLUCION IVA	5136,1	2013	6	RES_0004227	RES	5136,06
RUC_00006	41696	GRAM_004661	ORELLANA	26	DEVOLUCION IVA	396,92	2013	10	RES_0004228	RES	396,92
RUC_00240	41696	GRAM_004662	ORELLANA	26	DEVOLUCION IVA	3207,13	2013	5	RES_0004229	RES	3207,13
RUC_00132	41696	GRAM_004663	ORELLANA	26	DEVOLUCION IVA	36119,02	2013	4	RES_0004230	RES	36119,01
RUC_00169	41697	GRAM_004664	LOJA	26	DEVOLUCION IVA	136,54	2013	9	RES_0004231	RES	136,54
RUC_00169	41697	GRAM_004665	LOJA	26	DEVOLUCION IVA	12,11	2013	10	RES_0004232	RES	10,37
RUC_00179	41697	GRAM_004666	PICHINCHA	26	DEVOLUCION IVA	657,84	2013	12	RES_0004233	RES	657,84
RUC_00065	41697	GRAM_004667	PASTAZA	26	DEVOLUCION IVA	1055,28	2013	4	RES_0004234	RES	1055,28
RUC_00292	41697	GRAM_004668	SUCUMBIO	26	DEVOLUCION IVA	221,51	2012	5	RES_0004235	RES	170,26
RUC_00292	41697	GRAM_004669	SUCUMBIO	26	DEVOLUCION IVA	4125,29	2012	6	RES_0004236	RES	4125,29
RUC_00292	41697	GRAM_004670	SUCUMBIO	26	DEVOLUCION IVA	111,33	2012	9	RES_0004237	RES	111,33
RUC_00367	41697	GRAM_004671	TUNGURAHUA	26	DEVOLUCION IVA	51,94	2012	2	RES_0004238	RES	51,94
RUC_00367	41697	GRAM_004672	TUNGURAHUA	26	DEVOLUCION IVA	489,71	2012	3	RES_0004239	RES	489,71
RUC_00246	41697	GRAM_004673	SUCUMBIO	26	DEVOLUCION IVA	6401,89	2012	6	RES_0004240	RES	6326,72
RUC_00246	41697	GRAM_004674	SUCUMBIO	26	DEVOLUCION IVA	833,84	2013	4			
RUC_00246	41697	GRAM_004675	SUCUMBIO	26	DEVOLUCION IVA	816,85	2013	8	RES_0004241	RES	456,85
RUC_00246	41697	GRAM_004676	SUCUMBIO	26	DEVOLUCION IVA	1901,73	2013	9	RES_0004242	RES	1349,73
RUC_00031	41698	GRAM_004677	MANABI	26	DEVOLUCION IVA	2359,26	2011	9	RES_0004243	RES	2359,26
RUC_00031	41698	GRAM_004678	MANABI	26	DEVOLUCION IVA	3241,23	2012	2	RES_0004244	RES	3241,23
RUC_00060	41698	GRAM_004679	MANABI	26	DEVOLUCION IVA	1039,85	2013	10	RES_0004245	RES	1039,85
RUC_00060	41698	GRAM_004680	MANABI	26	DEVOLUCION IVA	136,45	2013	11	RES_0004246	RES	136,45
RUC_00298	41698	GRAM_004681	TUNGURAHUA	26	DEVOLUCION IVA	85,17	2012	10	RES_0004247	RES	85,17
RUC_00298	41698	GRAM_004682	TUNGURAHUA	26	DEVOLUCION IVA	414,3	2012	11	RES_0004248	RES	414,3
RUC_00181	41698	GRAM_004683	TUNGURAHUA	26	DEVOLUCION IVA	1431,06	2013	9	RES_0004249	RES	1431,06

Figura 70: Base de datos proporcionada por el SRI.

(continúa)

ID RUC	Fecha Ingreso	ID TRAMITE	Descripcion Es Resuelto	Codigo Clase	Nombre Clase Tramite	Monto Solicitado	Anio Fiscal	Mes Fiscal	ID_RES	Tipo de contestación	Monto Devuelto
RUC_00251	41698	GRAM_004684	TUNGURAHUA	26	DEVOLUCION IVA	2570,84	2013	7	RES_0004250	RES	2570,83
RUC_00370	41698	GRAM_004685	ORELLANA	26	DEVOLUCION IVA	665,81	2012	4	RES_0004251	RES	665,81
RUC_00370	41698	GRAM_004686	ORELLANA	26	DEVOLUCION IVA	1150,18	2012	10	RES_0004252	RES	1150,18
RUC_00370	41698	GRAM_004687	ORELLANA	26	DEVOLUCION IVA	535,6	2012	12	RES_0004253	RES	535,6
RUC_00275	41703	GRAM_004688	TUNGURAHUA	26	DEVOLUCION IVA	2435,66	2013	8	RES_0004254	RES	2435,66
RUC_00275	41703	GRAM_004689	TUNGURAHUA	26	DEVOLUCION IVA	117,82	2013	9	RES_0004255	RES	117,82
RUC_00050	41703	GRAM_004690	TUNGURAHUA	26	DEVOLUCION IVA	417,53	2013	3	RES_0004256	RES	417,52
RUC_00050	41703	GRAM_004691	TUNGURAHUA	26	DEVOLUCION IVA	3821,57	2013	6	RES_0004257	RES	3821,56
RUC_00058	41703	GRAM_004692	EL ORO	26	DEVOLUCION IVA	3,77	2013	1	RES_0004258	RES	3,76
RUC_00058	41703	GRAM_004693	EL ORO	26	DEVOLUCION IVA	80,06	2013	2	RES_0004259	RES	80,05
RUC_00058	41703	GRAM_004694	EL ORO	26	DEVOLUCION IVA	890,99	2013	3	RES_0004260	RES	890,99
RUC_00058	41703	GRAM_004695	EL ORO	26	DEVOLUCION IVA	38,6	2013	4	RES_0004261	RES	38,6
RUC_00124	41703	GRAM_004696	COTOPAXI	26	DEVOLUCION IVA	3533,85	2012	7			
RUC_00183	41703	GRAM_004697	LOJA	26	DEVOLUCION IVA	2094,88	2013	7	RES_0004262	RES	2094,88
RUC_00222	41703	GRAM_004698	PICHINCHA	26	DEVOLUCION IVA	297,13	2013	11	RES_0004263	RES	297,12
RUC_00222	41703	GRAM_004699	PICHINCHA	26	DEVOLUCION IVA	5570,07	2013	12	RES_0004264	RES	5570,07
RUC_00227	41703	GRAM_004700	PASTAZA	26	DEVOLUCION IVA	364,21	2013	4	RES_0004265	RES	364,21
RUC_00227	41703	GRAM_004701	PASTAZA	26	DEVOLUCION IVA	1165,23	2013	6	RES_0004266	RES	1165,22
RUC_00374	41703	GRAM_004702	LOJA	26	DEVOLUCION IVA	4,69	2012	8	RES_0004267	RES	4,69
RUC_00374	41703	GRAM_004703	LOJA	26	DEVOLUCION IVA	2,79	2012	9	RES_0004268	RES	2,79
RUC_00031	41704	GRAM_004704	MANABI	26	DEVOLUCION IVA	7435,12	2011	12	RES_0004269	RES	7435,09
RUC_00114	41704	GRAM_004705	MANABI	26	DEVOLUCION IVA	66,69	2010	10	RES_0004270	RES	66,69
RUC_00114	41704	GRAM_004706	MANABI	26	DEVOLUCION IVA	193,23	2010	11	RES_0004271	RES	193,23
RUC_00277	41704	GRAM_004707	AZUAY	26	DEVOLUCION IVA	10332,24	2013	11	RES_0004272	RES	10332,24
RUC_00133	41704	GRAM_004708	ESMERALDAS	26	DEVOLUCION IVA	16,18	2012	1	RES_0004273	RES	16,18
RUC_00133	41704	GRAM_004709	ESMERALDAS	26	DEVOLUCION IVA	653,52	2013	12	RES_0004274	RES	599,21
RUC_00124	41704	GRAM_004710	COTOPAXI	26	DEVOLUCION IVA	12,64	2012	6			
RUC_00124	41704	GRAM_004711	COTOPAXI	26	DEVOLUCION IVA	2080,52	2012	8	RES_0004275	RES	2080,52
RUC_00239	41704	GRAM_004712	PICHINCHA	26	DEVOLUCION IVA	1930,91	2012	3	RES_0004276	RES	1792,09
RUC_00239	41704	GRAM_004713	PICHINCHA	26	DEVOLUCION IVA	1894,68	2012	6	RES_0004277	RES	1894,67
RUC_00292	41704	GRAM_004714	SUCUMBOS	26	DEVOLUCION IVA	26,77	2012	7	RES_0004278	RES	26,77
RUC_00159	41704	GRAM_004715	PICHINCHA	26	DEVOLUCION IVA	1258,66	2012	12	RES_0004279	RES	1258,64
RUC_00159	41704	GRAM_004716	PICHINCHA	26	DEVOLUCION IVA	1327,72	2013	12			
RUC_00369	41704	GRAM_004717	CHIMBORAZO	26	DEVOLUCION IVA	8,36	2012	1			
RUC_00369	41704	GRAM_004718	CHIMBORAZO	26	DEVOLUCION IVA	160,69	2012	2			
RUC_00369	41704	GRAM_004719	CHIMBORAZO	26	DEVOLUCION IVA	804,93	2012	8			
RUC_00369	41704	GRAM_004720	CHIMBORAZO	26	DEVOLUCION IVA	556,87	2012	9			
RUC_00369	41704	GRAM_004721	CHIMBORAZO	26	DEVOLUCION IVA	1010,86	2012	10			
RUC_00369	41704	GRAM_004722	CHIMBORAZO	26	DEVOLUCION IVA	1423,73	2012	11			
RUC_00369	41704	GRAM_004723	CHIMBORAZO	26	DEVOLUCION IVA	449,83	2012	12			
RUC_00369	41704	GRAM_004724	CHIMBORAZO	26	DEVOLUCION IVA	110,25	2013	9	RES_0004280	RES	110,25
RUC_00365	41704	GRAM_004725	RONA SANTIAGO	26	DEVOLUCION IVA	611,89	2012	6			
RUC_00365	41704	GRAM_004726	RONA SANTIAGO	26	DEVOLUCION IVA	1192,41	2012	10			
RUC_00334	41704	GRAM_004727	ORELLANA	26	DEVOLUCION IVA	19151,04	2013	8	RES_0004281	RES	19088,03
RUC_00177	41705	GRAM_004728	PICHINCHA	26	DEVOLUCION IVA	423,6	2013	2	RES_0004282	RES	423,6
RUC_00177	41705	GRAM_004729	PICHINCHA	26	DEVOLUCION IVA	1700,04	2013	3	RES_0004283	RES	1700,04
RUC_00034	41705	GRAM_004730	TUNGURAHUA	26	DEVOLUCION IVA	636,77	2013	9	RES_0004284	RES	636,76
RUC_00034	41705	GRAM_004731	TUNGURAHUA	26	DEVOLUCION IVA	11482,95	2013	10	RES_0004285	RES	11482,94
RUC_00207	41705	GRAM_004732	PICHINCHA	26	DEVOLUCION IVA	1415,87	2013	12	RES_0004286	RES	1415,87
RUC_00263	41705	GRAM_004733	RONA SANTIAGO	26	DEVOLUCION IVA	2182,18	2013	11			
RUC_00263	41705	GRAM_004734	RONA SANTIAGO	26	DEVOLUCION IVA	2673,64	2013	12			
RUC_00375	41705	GRAM_004735	LOJA	26	DEVOLUCION IVA	2649,67	2012	7			
RUC_00257	41706	GRAM_004736	TUNGURAHUA	26	DEVOLUCION IVA	167,74	2013	10	RES_0004287	RES	167,74
RUC_00257	41706	GRAM_004737	TUNGURAHUA	26	DEVOLUCION IVA	154,17	2013	11	RES_0004288	RES	154,17
RUC_00286	41706	GRAM_004738	NAPO	26	DEVOLUCION IVA	72,79	2013	4			
RUC_00135	41706	GRAM_004739	NAPO	26	DEVOLUCION IVA	237,46	2013	1			
RUC_00135	41706	GRAM_004740	NAPO	26	DEVOLUCION IVA	858,57	2013	2			
RUC_00135	41706	GRAM_004741	NAPO	26	DEVOLUCION IVA	207,26	2013	3			
RUC_00135	41706	GRAM_004742	NAPO	26	DEVOLUCION IVA	348,33	2013	4			
RUC_00153	41706	GRAM_004743	NAPO	26	DEVOLUCION IVA	6344,56	2013	3			
RUC_00344	41706	GRAM_004744	CHIMBORAZO	26	DEVOLUCION IVA	10,7	2013	1	RES_0004289	RES	10,7
RUC_00344	41706	GRAM_004745	CHIMBORAZO	26	DEVOLUCION IVA	606,45	2013	2	RES_0004290	RES	606,45
RUC_00344	41706	GRAM_004746	CHIMBORAZO	26	DEVOLUCION IVA	2289,48	2013	3	RES_0004291	RES	2289,47
RUC_00344	41706	GRAM_004747	CHIMBORAZO	26	DEVOLUCION IVA	78,06	2013	4	RES_0004292	RES	78,06
RUC_00344	41706	GRAM_004748	CHIMBORAZO	26	DEVOLUCION IVA	444,45	2013	5	RES_0004293	RES	444,45
RUC_00376	41706	GRAM_004749	NAPO	26	DEVOLUCION IVA	3011,95	2013	1			
RUC_00376	41706	GRAM_004750	NAPO	26	DEVOLUCION IVA	318,44	2013	2			
RUC_00376	41706	GRAM_004751	NAPO	26	DEVOLUCION IVA	6012,68	2013	3			
RUC_00376	41706	GRAM_004752	NAPO	26	DEVOLUCION IVA	944,53	2013	4			
RUC_00292	41708	GRAM_004753	SUCUMBOS	26	DEVOLUCION IVA	3828,12	2012	8	RES_0004294	RES	3828,12
RUC_00277	41709	GRAM_004754	AZUAY	26	DEVOLUCION IVA	3731,18	2013	12	RES_0004295	RES	3731,17
RUC_00105	41709	GRAM_004755	SUCUMBOS	26	DEVOLUCION IVA	2082,8	2013	12	RES_0004296	RES	2082,8
RUC_00179	41709	GRAM_004756	PICHINCHA	26	DEVOLUCION IVA	319,5	2014	1	RES_0004297	RES	319,49
RUC_00049	41709	GRAM_004757	TUNGURAHUA	26	DEVOLUCION IVA	252,35	2013	7	RES_0004298	RES	252,35
RUC_00049	41709	GRAM_004758	TUNGURAHUA	26	DEVOLUCION IVA	1669,73	2013	8	RES_0004299	RES	1669,73
RUC_00239	41709	GRAM_004759	PICHINCHA	26	DEVOLUCION IVA	6388,23	2012	9	RES_0004300	RES	6388,23
RUC_00239	41709	GRAM_004760	PICHINCHA	26	DEVOLUCION IVA	2180,33	2012	10	RES_0004301	RES	2180,32
RUC_00377	41709	GRAM_004761	SUCUMBOS	26	DEVOLUCION IVA	6610,9	2013	3	RES_0004302	RES	6610,9
RUC_00377	41709	GRAM_004762	SUCUMBOS	26	DEVOLUCION IVA	389,45	2013	4	RES_0004303	RES	389,44
RUC_00377	41709	GRAM_004763	SUCUMBOS	26	DEVOLUCION IVA	62,88	2013	5			
RUC_00377	41709	GRAM_004764	SUCUMBOS	26	DEVOLUCION IVA	317,89	2013	8			
RUC_00377	41709	GRAM_004765	SUCUMBOS	26	DEVOLUCION IVA	3154,79	2013	9	RES_0004304	RES	3154,79
RUC_00377	41709	GRAM_004766	SUCUMBOS	26	DEVOLUCION IVA	1090,21	2013	10	RES_0004305	RES	1090,21
RUC_00377	41709	GRAM_004767	SUCUMBOS	26	DEVOLUCION IVA	3020,84	2013	11	RES_0004306	RES	3020,84

Figura 70: Base de datos proporcionada por el SRI.

(continúa)

ID RUC	Fecha Ingreso	ID TRAMITE	Descripcion Es Resuelto	Codigo Clase	Nombre Clase Tramite	Monto Solicitado	Anio Fiscal	Mes Fiscal	ID_RES	Tipo de contestación	Monto Devuelto
RUC_00291	41710	GRAM_004768	AZUAY	26	DEVOLUCION IVA	274,14	2011	1			
RUC_00291	41710	GRAM_004769	AZUAY	26	DEVOLUCION IVA	539,5	2011	8			
RUC_00032	41710	GRAM_004770	AZUAY	26	DEVOLUCION IVA	185,23	2013	5	RES_0004307	RES	185,23
RUC_00032	41710	GRAM_004771	AZUAY	26	DEVOLUCION IVA	897,35	2013	12	RES_0004308	RES	897,34
RUC_00040	41710	GRAM_004772	TUNGURAHUA	26	DEVOLUCION IVA	667,67	2013	7	RES_0004309	RES	664,01
RUC_00040	41710	GRAM_004773	TUNGURAHUA	26	DEVOLUCION IVA	872,94	2013	8	RES_0004310	RES	872,94
RUC_00085	41710	GRAM_004774	EL ORO	26	DEVOLUCION IVA	1547,16	2012	12	RES_0004311	RES	1547,15
RUC_00085	41710	GRAM_004775	EL ORO	26	DEVOLUCION IVA	34,34	2013	1	RES_0004312	RES	34,33
RUC_00085	41710	GRAM_004776	EL ORO	26	DEVOLUCION IVA	6,16	2013	2	RES_0004313	RES	6,15
RUC_00085	41710	GRAM_004777	EL ORO	26	DEVOLUCION IVA	132,59	2013	3	RES_0004314	RES	132,59
RUC_00065	41710	GRAM_004778	PASTAZA	26	DEVOLUCION IVA	825,72	2013	8	RES_0004315	RES	825,72
RUC_00148	41710	GRAM_004779	LOJA	26	DEVOLUCION IVA	408,37	2013	7	RES_0004316	RES	408,37
RUC_00148	41710	GRAM_004780	LOJA	26	DEVOLUCION IVA	1259,8	2013	8	RES_0004317	RES	1259,79
RUC_00148	41710	GRAM_004781	LOJA	26	DEVOLUCION IVA	716,12	2013	9	RES_0004318	RES	716,12
RUC_00061	41711	GRAM_004782	ORONA SANTIA	26	DEVOLUCION IVA	3510,79	2013	10			
RUC_00061	41711	GRAM_004783	ORONA SANTIA	26	DEVOLUCION IVA	3377,15	2013	12			
RUC_00105	41711	GRAM_004784	SUCUMBIO	26	DEVOLUCION IVA	1474,86	2012	10	RES_0004319	RES	1474,86
RUC_00177	41711	GRAM_004785	PICHINCHA	26	DEVOLUCION IVA	1310,73	2013	10	RES_0004320	RES	1310,73
RUC_00177	41711	GRAM_004786	PICHINCHA	26	DEVOLUCION IVA	959,44	2013	11	RES_0004321	RES	959,44
RUC_00075	41711	GRAM_004787	AZUAY	26	DEVOLUCION IVA	5886,47	2013	7	RES_0004322	RES	5886,47
RUC_00129	41711	GRAM_004788	SUCUMBIO	26	DEVOLUCION IVA	12477,5	2014	1	RES_0004323	RES	12477,5
RUC_00346	41711	GRAM_004789	MANABI	26	DEVOLUCION IVA	4722,33	2012	1	RES_0004324	RES	4722,33
RUC_00346	41711	GRAM_004790	MANABI	26	DEVOLUCION IVA	972,75	2012	2	RES_0004325	RES	972,75
RUC_00372	41711	GRAM_004791	MANABI	26	DEVOLUCION IVA	1791,09	2013	5	RES_0004326	RES	1791,09
RUC_00372	41711	GRAM_004792	MANABI	26	DEVOLUCION IVA	2072,44	2013	6	RES_0004327	RES	2072,43
RUC_00378	41711	GRAM_004793	TUNGURAHUA	26	DEVOLUCION IVA	11904,4	2013	4	RES_0004328	RES	11550,4
RUC_00378	41711	GRAM_004794	TUNGURAHUA	26	DEVOLUCION IVA	469,84	2013	5	RES_0004329	RES	469,84
RUC_00010	41712	GRAM_004795	BOLIVAR	26	DEVOLUCION IVA	79,49	2013	3			
RUC_00010	41712	GRAM_004796	BOLIVAR	26	DEVOLUCION IVA	314,23	2013	9	RES_0004330	RES	314,23
RUC_00322	41712	GRAM_004797	PICHINCHA	26	DEVOLUCION IVA	23,48	2012	2	RES_0004331	RES	23,48
RUC_00322	41712	GRAM_004798	PICHINCHA	26	DEVOLUCION IVA	928,76	2012	10	RES_0004332	RES	928,76
RUC_00081	41712	GRAM_004799	SUCUMBIO	26	DEVOLUCION IVA	3129,66	2013	1	RES_0004333	RES	3129,65
RUC_00081	41712	GRAM_004800	SUCUMBIO	26	DEVOLUCION IVA	1018,52	2013	2	RES_0004334	RES	1018,52
RUC_00081	41712	GRAM_004801	SUCUMBIO	26	DEVOLUCION IVA	4802,61	2013	3	RES_0004335	RES	4802,61
RUC_00026	41712	GRAM_004802	PICHINCHA	26	DEVOLUCION IVA	1238,63	2013	11	RES_0004336	RES	1223,63
RUC_00026	41712	GRAM_004803	PICHINCHA	26	DEVOLUCION IVA	1462,47	2013	12	RES_0004337	RES	1462,47
RUC_00037	41712	GRAM_004804	TUNGURAHUA	26	DEVOLUCION IVA	1324,73	2013	10	RES_0004338	RES	1324,73
RUC_00037	41712	GRAM_004805	TUNGURAHUA	26	DEVOLUCION IVA	367,44	2013	11	RES_0004339	RES	367,44
RUC_00062	41712	GRAM_004806	TUNGURAHUA	26	DEVOLUCION IVA	4677,89	2013	12	RES_0004340	RES	4649,02
RUC_00062	41712	GRAM_004807	TUNGURAHUA	26	DEVOLUCION IVA	1904,04	2014	1	RES_0004341	RES	1904,04
RUC_00063	41712	GRAM_004808	TUNGURAHUA	26	DEVOLUCION IVA	463,26	2013	12	RES_0004342	RES	463,26
RUC_00063	41712	GRAM_004809	TUNGURAHUA	26	DEVOLUCION IVA	2366,98	2014	1	RES_0004343	RES	2366,98
RUC_00077	41712	GRAM_004810	EL ORO	26	DEVOLUCION IVA	127,72	2013	9	RES_0004344	RES	127,72
RUC_00077	41712	GRAM_004811	EL ORO	26	DEVOLUCION IVA	76,82	2013	10	RES_0004345	RES	76,82
RUC_00091	41712	GRAM_004812	ORONA SANTIA	26	DEVOLUCION IVA	26616,27	2012	11			
RUC_00134	41712	GRAM_004813	CAÑAR	26	DEVOLUCION IVA	311,52	2013	8	RES_0004346	RES	311,52
RUC_00134	41712	GRAM_004814	CAÑAR	26	DEVOLUCION IVA	4134,26	2013	9	RES_0004347	RES	4134,26
RUC_00239	41712	GRAM_004815	PICHINCHA	26	DEVOLUCION IVA	2623,21	2012	11	RES_0004348	RES	2623,21
RUC_00239	41712	GRAM_004816	PICHINCHA	26	DEVOLUCION IVA	745,14	2012	12	RES_0004349	RES	745,14
RUC_00353	41712	GRAM_004817	LOJA	26	DEVOLUCION IVA	2444,58	2012	2	RES_0004350	RES	2444,58
RUC_00353	41712	GRAM_004818	LOJA	26	DEVOLUCION IVA	3976,49	2012	3	RES_0004351	RES	3976,09
RUC_00353	41712	GRAM_004819	LOJA	26	DEVOLUCION IVA	2492,91	2012	4	RES_0004352	RES	2485,99
RUC_00181	41712	GRAM_004820	TUNGURAHUA	26	DEVOLUCION IVA	296,97	2013	10	RES_0004353	RES	296,97
RUC_00363	41712	GRAM_004821	IMBABURA	26	DEVOLUCION IVA	65,17	2012	3	RES_0004354	RES	65,17
RUC_00363	41712	GRAM_004822	IMBABURA	26	DEVOLUCION IVA	222,71	2013	2	RES_0004355	RES	222,71
RUC_00363	41712	GRAM_004823	IMBABURA	26	DEVOLUCION IVA	10922,03	2013	3	RES_0004356	RES	10922,03
RUC_00363	41712	GRAM_004824	IMBABURA	26	DEVOLUCION IVA	5072,27	2013	5	RES_0004357	RES	5072,26
RUC_00363	41712	GRAM_004825	IMBABURA	26	DEVOLUCION IVA	1095,25	2013	6	RES_0004358	RES	1095,25
RUC_00363	41712	GRAM_004826	IMBABURA	26	DEVOLUCION IVA	7102,16	2013	9	RES_0004359	RES	7102,15
RUC_00221	41712	GRAM_004827	ORELLANA	26	DEVOLUCION IVA	375,19	2013	6	RES_0004360	RES	375,19
RUC_00379	41712	GRAM_004828	LOJA	26	DEVOLUCION IVA	212,39	2013	8	RES_0004361	RES	212,39
RUC_00379	41712	GRAM_004829	LOJA	26	DEVOLUCION IVA	7402,49	2013	9	RES_0004362	RES	7401,61
RUC_00379	41712	GRAM_004830	LOJA	26	DEVOLUCION IVA	807,56	2013	10	RES_0004363	RES	807,55
RUC_00379	41712	GRAM_004831	LOJA	26	DEVOLUCION IVA	436,39	2013	11	RES_0004364	RES	436,39
RUC_00006	41713	GRAM_004832	ORELLANA	26	DEVOLUCION IVA	294,42	2013	11	RES_0004365	RES	294,41
RUC_00001	41713	GRAM_004833	BOLIVAR	26	DEVOLUCION IVA	845,21	2013	12	RES_0004366	RES	845,21
RUC_00196	41713	GRAM_004834	MANABI	26	DEVOLUCION IVA	824,95	2013	7	RES_0004367	RES	802,99
RUC_00380	41713	GRAM_004835	GUAYAS	26	DEVOLUCION IVA	300,55	2012	6	RES_0004368	RES	266,95
RUC_00380	41713	GRAM_004836	GUAYAS	26	DEVOLUCION IVA	267,26	2012	7	RES_0004369	RES	267,26
RUC_00380	41713	GRAM_004837	GUAYAS	26	DEVOLUCION IVA	176,62	2012	8	RES_0004370	RES	176,22
RUC_00380	41713	GRAM_004838	GUAYAS	26	DEVOLUCION IVA	1758,82	2012	9	RES_0004371	RES	1758,82
RUC_00380	41713	GRAM_004839	GUAYAS	26	DEVOLUCION IVA	5307,45	2012	10	RES_0004372	RES	5307,45
RUC_00380	41713	GRAM_004840	GUAYAS	26	DEVOLUCION IVA	4497,63	2012	11	RES_0004373	RES	4497,63
RUC_00380	41713	GRAM_004841	GUAYAS	26	DEVOLUCION IVA	1867,88	2012	12	RES_0004374	RES	1867,88
RUC_00138	41715	GRAM_004842	AZUAY	26	DEVOLUCION IVA	725,91	2013	1	RES_0004375	RES	725,91
RUC_00138	41715	GRAM_004843	AZUAY	26	DEVOLUCION IVA	21575,4	2013	2	RES_0004376	RES	21575,38
RUC_00160	41715	GRAM_004844	AZUAY	26	DEVOLUCION IVA	1897,35	2012	11	RES_0004377	RES	1897,35
RUC_00237	41715	GRAM_004845	MANABI	26	DEVOLUCION IVA	163,71	2012	9	RES_0004378	RES	163,71
RUC_00237	41715	GRAM_004846	MANABI	26	DEVOLUCION IVA	226,71	2012	10	RES_0004379	RES	190,71
RUC_00125	41715	GRAM_004847	CAÑAR	26	DEVOLUCION IVA	548,17	2013	1	RES_0004380	RES	548,17
RUC_00125	41715	GRAM_004848	CAÑAR	26	DEVOLUCION IVA	632,04	2013	2	RES_0004381	RES	632,04
RUC_00125	41715	GRAM_004849	CAÑAR	26	DEVOLUCION IVA	98,31	2013	3	RES_0004382	RES	98,31
RUC_00139	41715	GRAM_004850	AZUAY	26	DEVOLUCION IVA	902,11	2013	2	RES_0004383	RES	902,11
RUC_00161	41715	GRAM_004851	AZUAY	26	DEVOLUCION IVA	277,53	2013	2	RES_0004384	RES	277,53

Figura 70: Base de datos proporcionada por el SRI.

(continúa)

ID RUC	Fecha Ingreso	ID TRAMITE	Descripcion Es Resuelto	Codigo Clase	Nombre Clase Tramite	Monto Solicitado	Anio Fiscal	Mes Fiscal	ID_RES	Tipo de contestación	Monto Devuelto
RUC_00161	41715	GRAM_004852	AZUAY	26	DEVOLUCION IVA	579,72	2013	3	RES_0004385	RES	579,72
RUC_00214	41715	GRAM_004853	PICHINCHA	26	DEVOLUCION IVA	479,53	2013	12	RES_0004386	RES	479,52
RUC_00381	41715	GRAM_004854	CAÑAR	26	DEVOLUCION IVA	225,67	2012	1	RES_0004387	RES	225,67
RUC_00381	41715	GRAM_004855	CAÑAR	26	DEVOLUCION IVA	242	2012	2	RES_0004388	RES	242
RUC_00204	41716	GRAM_004856	PICHINCHA	26	DEVOLUCION IVA	2471,21	2013	11	RES_0004389	RES	2471,21
RUC_00204	41716	GRAM_004857	PICHINCHA	26	DEVOLUCION IVA	1440,53	2013	12	RES_0004390	RES	1440,52
RUC_00197	41716	GRAM_004858	AZUAY	26	DEVOLUCION IVA	255,39	2010	6	RES_0004391	RES	255,39
RUC_00197	41716	GRAM_004859	AZUAY	26	DEVOLUCION IVA	151,15	2012	7	RES_0004392	RES	151,14
RUC_00166	41716	GRAM_004860	MANABI	26	DEVOLUCION IVA	720	2012	6	RES_0004393	RES	720
RUC_00286	41716	GRAM_004861	NAPO	26	DEVOLUCION IVA	713,94	2013	2			
RUC_00075	41716	GRAM_004862	AZUAY	26	DEVOLUCION IVA	7541,45	2013	9	RES_0004394	RES	7541,44
RUC_00196	41716	GRAM_004863	MANABI	26	DEVOLUCION IVA	371,89	2013	6	RES_0004395	RES	371,89
RUC_00272	41716	GRAM_004864	IMBABURA	26	DEVOLUCION IVA	4625,96	2013	4	RES_0004396	RES	4625,93
RUC_00272	41716	GRAM_004865	IMBABURA	26	DEVOLUCION IVA	2786,59	2013	5	RES_0004397	RES	2786,58
RUC_00309	41716	GRAM_004866	EL ORO	26	DEVOLUCION IVA	165,05	2013	4	RES_0004398	RES	165,05
RUC_00309	41716	GRAM_004867	EL ORO	26	DEVOLUCION IVA	119,88	2013	5	RES_0004399	RES	119,88
RUC_00309	41716	GRAM_004868	EL ORO	26	DEVOLUCION IVA	90,04	2013	6	RES_0004400	RES	90,04
RUC_00309	41716	GRAM_004869	EL ORO	26	DEVOLUCION IVA	5012,1	2013	7	RES_0004401	RES	5012,1
RUC_00241	41717	GRAM_004870	LOJA	26	DEVOLUCION IVA	866,54	2013	12	RES_0004402	RES	866,54
RUC_00018	41717	GRAM_004871	AZUAY	26	DEVOLUCION IVA	763,46	2013	1	RES_0004403	RES	763,46
RUC_00018	41717	GRAM_004872	AZUAY	26	DEVOLUCION IVA	89,62	2013	2	RES_0004404	RES	89,62
RUC_00322	41717	GRAM_004873	PICHINCHA	26	DEVOLUCION IVA	1116,04	2012	11	RES_0004405	RES	1116,04
RUC_00322	41717	GRAM_004874	PICHINCHA	26	DEVOLUCION IVA	3605,17	2012	12	RES_0004406	RES	3605,16
RUC_00109	41717	GRAM_004875	AZUAY	26	DEVOLUCION IVA	1677,73	2013	6	RES_0004407	RES	1677,73
RUC_00109	41717	GRAM_004876	AZUAY	26	DEVOLUCION IVA	899,85	2013	11	RES_0004408	RES	899,85
RUC_00152	41717	GRAM_004877	AZUAY	26	DEVOLUCION IVA	361,8	2012	10	RES_0004409	RES	361,79
RUC_00152	41717	GRAM_004878	AZUAY	26	DEVOLUCION IVA	1385,29	2012	11	RES_0004410	RES	1385,28
RUC_00239	41717	GRAM_004879	PICHINCHA	26	DEVOLUCION IVA	4189,04	2013	2	RES_0004411	RES	4189,04
RUC_00268	41717	GRAM_004880	MINGO DE LOS	26	DEVOLUCION IVA	2919,1	2012	5	RES_0004412	RES	2919,09
RUC_00268	41717	GRAM_004881	MINGO DE LOS	26	DEVOLUCION IVA	4262,5	2012	6	RES_0004413	RES	4262,49
RUC_00268	41717	GRAM_004882	MINGO DE LOS	26	DEVOLUCION IVA	376,47	2012	7	RES_0004414	RES	376,46
RUC_00268	41717	GRAM_004883	MINGO DE LOS	26	DEVOLUCION IVA	5079,16	2012	8	RES_0004415	RES	5079,15
RUC_00268	41717	GRAM_004884	MINGO DE LOS	26	DEVOLUCION IVA	601,87	2012	9	RES_0004416	RES	601,86
RUC_00268	41717	GRAM_004885	MINGO DE LOS	26	DEVOLUCION IVA	212,98	2012	10	RES_0004417	RES	212,98
RUC_00268	41717	GRAM_004886	MINGO DE LOS	26	DEVOLUCION IVA	1750,63	2012	11	RES_0004418	RES	1750,63
RUC_00268	41717	GRAM_004887	MINGO DE LOS	26	DEVOLUCION IVA	832,29	2012	12	RES_0004419	RES	832,29
RUC_00268	41717	GRAM_004888	MINGO DE LOS	26	DEVOLUCION IVA	91,48	2013	1	RES_0004420	RES	91,48
RUC_00268	41717	GRAM_004889	MINGO DE LOS	26	DEVOLUCION IVA	4979,33	2013	2	RES_0004421	RES	4979,33
RUC_00268	41717	GRAM_004890	MINGO DE LOS	26	DEVOLUCION IVA	50,46	2013	4	RES_0004422	RES	50,46
RUC_00268	41717	GRAM_004891	MINGO DE LOS	26	DEVOLUCION IVA	975,05	2013	5	RES_0004423	RES	975,05
RUC_00268	41717	GRAM_004892	MINGO DE LOS	26	DEVOLUCION IVA	17576,52	2013	6	RES_0004424	RES	17576,52
RUC_00268	41717	GRAM_004893	MINGO DE LOS	26	DEVOLUCION IVA	1219,8	2013	7	RES_0004425	RES	1219,8
RUC_00340	41717	GRAM_004894	TUNGURAHUA	26	DEVOLUCION IVA	930,46	2013	1	RES_0004426	RES	930,46
RUC_00354	41717	GRAM_004895	LOJA	26	DEVOLUCION IVA	122,28	2012	5	RES_0004427	RES	122,28
RUC_00354	41717	GRAM_004896	LOJA	26	DEVOLUCION IVA	58,68	2012	6	RES_0004428	RES	58,68
RUC_00351	41717	GRAM_004897	CAÑAR	26	DEVOLUCION IVA	1823,73	2013	7	RES_0004429	RES	1823,73
RUC_00351	41717	GRAM_004898	CAÑAR	26	DEVOLUCION IVA	2150,62	2013	9	RES_0004430	RES	2150,62
RUC_00382	41717	GRAM_004899	ORONA SANTIA	26	DEVOLUCION IVA	1402,27	2012	2			
RUC_00219	41718	GRAM_004900	AZUAY	26	DEVOLUCION IVA	990,65	2012	5	RES_0004431	RES	990,65
RUC_00219	41718	GRAM_004901	AZUAY	26	DEVOLUCION IVA	1145,91	2012	6	RES_0004432	RES	1145,91
RUC_00160	41718	GRAM_004903	AZUAY	26	DEVOLUCION IVA	202,65	2012	7	RES_0004434	RES	202,65
RUC_00282	41718	GRAM_004904	BOLIVAR	26	DEVOLUCION IVA	151,99	2011	9	RES_0004435	RES	151,98
RUC_00282	41718	GRAM_004905	BOLIVAR	26	DEVOLUCION IVA	1785,92	2011	12	RES_0004436	RES	1785,92
RUC_00030	41718	GRAM_004906	EL ORO	26	DEVOLUCION IVA	163,43	2013	8	RES_0004437	RES	163,43
RUC_00030	41718	GRAM_004907	EL ORO	26	DEVOLUCION IVA	1737,36	2013	9	RES_0004438	RES	1737,35
RUC_00030	41718	GRAM_004908	EL ORO	26	DEVOLUCION IVA	1662,7	2013	10	RES_0004439	RES	1662,7
RUC_00195	41718	GRAM_004909	MINGO DE LOS	26	DEVOLUCION IVA	2258,82	2013	2	RES_0004440	RES	2258,82
RUC_00118	41718	GRAM_004910	TUNGURAHUA	26	DEVOLUCION IVA	531,27	2014	3	RES_0004441	RES	506,32
RUC_00139	41718	GRAM_004911	AZUAY	26	DEVOLUCION IVA	1125,83	2013	3	RES_0004442	RES	1125,82
RUC_00269	41718	GRAM_004912	AZUAY	26	DEVOLUCION IVA	383,98	2013	1	RES_0004443	RES	383,98
RUC_00269	41718	GRAM_004913	AZUAY	26	DEVOLUCION IVA	1178,57	2013	8	RES_0004444	RES	1178,57
RUC_00260	41718	GRAM_004914	AZUAY	26	DEVOLUCION IVA	834,84	2013	4	RES_0004445	RES	834,83
RUC_00260	41718	GRAM_004915	AZUAY	26	DEVOLUCION IVA	54,3	2013	5	RES_0004446	RES	54,3
RUC_00343	41718	GRAM_004916	CHIMBORAZO	26	DEVOLUCION IVA	608,1	2013	9	RES_0004447	RES	608,08
RUC_00023	41719	GRAM_004917	MANABI	26	DEVOLUCION IVA	82,74	2013	9	RES_0004448	RES	82,74
RUC_00067	41719	GRAM_004918	IMBABURA	26	DEVOLUCION IVA	11,01	2014	1	RES_0004449	RES	11,01
RUC_00240	41719	GRAM_004919	ORELLANA	26	DEVOLUCION IVA	71,46	2013	2	RES_0004450	RES	71,46
RUC_00299	41719	GRAM_004920	PICHINCHA	26	DEVOLUCION IVA	1240,94	2012	10	RES_0004451	RES	1192,58
RUC_00299	41719	GRAM_004921	PICHINCHA	26	DEVOLUCION IVA	1978,84	2012	11	RES_0004452	RES	1978,84
RUC_00299	41719	GRAM_004922	PICHINCHA	26	DEVOLUCION IVA	7404,03	2012	12			
RUC_00340	41719	GRAM_004923	TUNGURAHUA	26	DEVOLUCION IVA	6098,67	2013	2	RES_0004453	RES	6098,67
RUC_00208	41719	GRAM_004924	CHIMBORAZO	26	DEVOLUCION IVA	16,07	2013	12	RES_0004454	RES	16,07
RUC_00006	41722	GRAM_004925	ORELLANA	26	DEVOLUCION IVA	497,9	2013	12	RES_0004455	RES	497,89
RUC_00010	41722	GRAM_004926	BOLIVAR	26	DEVOLUCION IVA	49,67	2013	5	RES_0004456	RES	49,67
RUC_00010	41722	GRAM_004927	BOLIVAR	26	DEVOLUCION IVA	66,13	2013	7	RES_0004457	RES	66,12
RUC_00322	41722	GRAM_004928	PICHINCHA	26	DEVOLUCION IVA	726,26	2013	3	RES_0004458	RES	726,26
RUC_00322	41722	GRAM_004929	PICHINCHA	26	DEVOLUCION IVA	81,15	2013	4	RES_0004459	RES	81,15
RUC_00026	41722	GRAM_004930	PICHINCHA	26	DEVOLUCION IVA	480,36	2012	9	RES_0004460	RES	362,59
RUC_00026	41722	GRAM_004931	PICHINCHA	26	DEVOLUCION IVA	870,59	2012	10	RES_0004461	RES	762,57
RUC_00096	41722	GRAM_004932	TUNGURAHUA	26	DEVOLUCION IVA	61,91	2013	2	RES_0004462	RES	61,91
RUC_00096	41722	GRAM_004933	TUNGURAHUA	26	DEVOLUCION IVA	139,82	2013	3	RES_0004463	RES	139,82
RUC_00354	41722	GRAM_004934	LOJA	26	DEVOLUCION IVA	275,91	2012	7	RES_0004464	RES	263,67
RUC_00354	41722	GRAM_004935	LOJA	26	DEVOLUCION IVA	106,95	2012	8	RES_0004465	RES	106,95
RUC_00354	41722	GRAM_004936	LOJA	26	DEVOLUCION IVA	824,32	2012	9	RES_0004466	RES	820,24

Figura 70: Base de datos proporcionada por el SRI.

(continúa)

ID RUC	Fecha Ingreso	ID TRAMITE	Descripcion Es Resuelto	Codigo Clase	Nombre Clase Tramite	Monto Solicitado	Anio Fiscal	Mes Fiscal	ID_RES	Tipo de contestación	Monto Devuelto
RUC_00354	41722	GRAM_004937	LOJA	26	DEVOLUCION IVA	93,11	2012	10	RES_0004467	RES	83,51
RUC_00354	41722	GRAM_004938	LOJA	26	DEVOLUCION IVA	97,41	2012	11	RES_0004468	RES	97,41
RUC_00371	41722	GRAM_004939	LOJA	26	DEVOLUCION IVA	12,35	2012	2	RES_0004469	RES	12,35
RUC_00371	41722	GRAM_004940	LOJA	26	DEVOLUCION IVA	3923,71	2013	9	RES_0004470	RES	3923,7
RUC_00370	41722	GRAM_004941	ORELLANA	26	DEVOLUCION IVA	244,2	2012	11	RES_0004471	RES	244,2
RUC_00329	41723	GRAM_004942	BOLIVAR	26	DEVOLUCION IVA	39,42	2011	2	RES_0004472	RES	39,42
RUC_00329	41723	GRAM_004943	BOLIVAR	26	DEVOLUCION IVA	994,22	2011	3	RES_0004473	RES	994,22
RUC_00014	41723	GRAM_004944	EL ORO	26	DEVOLUCION IVA	5067,39	2011	11	RES_0004474	RES	5067,39
RUC_00014	41723	GRAM_004945	EL ORO	26	DEVOLUCION IVA	3729,41	2012	10	RES_0004475	RES	3729,41
RUC_00014	41723	GRAM_004946	EL ORO	26	DEVOLUCION IVA	135,19	2013	1	RES_0004476	RES	135,19
RUC_00107	41723	GRAM_004947	LOJA	26	DEVOLUCION IVA	979,08	2014	1	RES_0004477	RES	979,08
RUC_00131	41723	GRAM_004948	EL ORO	26	DEVOLUCION IVA	420,91	2013	1	RES_0004478	RES	420,91
RUC_00131	41723	GRAM_004949	EL ORO	26	DEVOLUCION IVA	10,03	2013	2	RES_0004479	RES	10,03
RUC_00131	41723	GRAM_004950	EL ORO	26	DEVOLUCION IVA	269,97	2013	3	RES_0004480	RES	269,97
RUC_00131	41723	GRAM_004951	EL ORO	26	DEVOLUCION IVA	417,63	2013	4	RES_0004481	RES	417,63
RUC_00131	41723	GRAM_004952	EL ORO	26	DEVOLUCION IVA	31,03	2013	5	RES_0004482	RES	31,03
RUC_00131	41723	GRAM_004953	EL ORO	26	DEVOLUCION IVA	634,99	2013	6	RES_0004483	RES	634,99
RUC_00239	41723	GRAM_004954	PICHINCHA	26	DEVOLUCION IVA	2393,3	2013	3	RES_0004484	RES	2393,3
RUC_00239	41723	GRAM_004955	PICHINCHA	26	DEVOLUCION IVA	2102,42	2013	4	RES_0004485	RES	2102,42
RUC_00240	41723	GRAM_004956	ORELLANA	26	DEVOLUCION IVA	523,41	2013	4	RES_0004486	RES	523,4
RUC_00240	41723	GRAM_004957	ORELLANA	26	DEVOLUCION IVA	2310,27	2013	12	RES_0004487	RES	2310,26
RUC_00341	41723	GRAM_004958	LOJA	26	DEVOLUCION IVA	29,17	2013	4	RES_0004488	RES	29,17
RUC_00341	41723	GRAM_004959	LOJA	26	DEVOLUCION IVA	922,7	2013	7	RES_0004489	RES	922,7
RUC_00159	41723	GRAM_004960	PICHINCHA	26	DEVOLUCION IVA	350,5	2013	4	RES_0004490	RES	350,49
RUC_00159	41723	GRAM_004961	PICHINCHA	26	DEVOLUCION IVA	452,79	2014	1	RES_0004491	RES	452,78
RUC_00369	41723	GRAM_004962	CHIMBORAZO	26	DEVOLUCION IVA	6451,19	2013	12	RES_0004492	RES	6451,18
RUC_00280	41724	GRAM_004963	PICHINCHA	26	DEVOLUCION IVA	2728,4	2014	1	RES_0004493	RES	2728,4
RUC_00014	41724	GRAM_004964	EL ORO	26	DEVOLUCION IVA	417,43	2013	2	RES_0004494	RES	417,43
RUC_00322	41724	GRAM_004965	PICHINCHA	26	DEVOLUCION IVA	380,43	2013	5	RES_0004495	RES	380,42
RUC_00322	41724	GRAM_004966	PICHINCHA	26	DEVOLUCION IVA	226,3	2013	6	RES_0004496	RES	226,28
RUC_00175	41724	GRAM_004967	GUAYAS	26	DEVOLUCION IVA	3754,5	2011	12	RES_0004497	RES	3754,49
RUC_00175	41724	GRAM_004968	GUAYAS	26	DEVOLUCION IVA	4735,6	2012	7	RES_0004498	RES	1006,96
RUC_00175	41724	GRAM_004969	GUAYAS	26	DEVOLUCION IVA	1639,47	2012	8	RES_0004499	RES	1639,47
RUC_00175	41724	GRAM_004970	GUAYAS	26	DEVOLUCION IVA	1110,39	2013	7	RES_0004500	RES	1110,39
RUC_00383	41724	GRAM_004971	GUAYAS	26	DEVOLUCION IVA	22,27	2011	2	RES_0004501	RES	22,12
RUC_00383	41724	GRAM_004972	GUAYAS	26	DEVOLUCION IVA	243,08	2011	3	RES_0004502	RES	220,76
RUC_00383	41724	GRAM_004973	GUAYAS	26	DEVOLUCION IVA	145,76	2011	4	RES_0004503	RES	74,3
RUC_00383	41724	GRAM_004974	GUAYAS	26	DEVOLUCION IVA	6177,92	2011	5	RES_0004504	RES	6155,6
RUC_00383	41724	GRAM_004975	GUAYAS	26	DEVOLUCION IVA	13860,35	2011	9	RES_0004505	RES	13860,35
RUC_00383	41724	GRAM_004976	GUAYAS	26	DEVOLUCION IVA	7290,9	2011	10	RES_0004506	RES	6933,95
RUC_00030	41724	GRAM_004977	EL ORO	26	DEVOLUCION IVA	144,99	2013	11	RES_0004507	RES	144,99
RUC_00030	41724	GRAM_004978	EL ORO	26	DEVOLUCION IVA	818,85	2013	12	RES_0004508	RES	818,85
RUC_00058	41724	GRAM_004979	EL ORO	26	DEVOLUCION IVA	189,88	2013	6	RES_0004509	RES	184,58
RUC_00058	41724	GRAM_004980	EL ORO	26	DEVOLUCION IVA	189,88	2013	8	RES_0004510	RES	189,88
RUC_00058	41724	GRAM_004981	EL ORO	26	DEVOLUCION IVA	357,63	2013	9	RES_0004511	RES	357,63
RUC_00183	41724	GRAM_004982	LOJA	26	DEVOLUCION IVA	1344,25	2013	10	RES_0004512	RES	1344,25
RUC_00183	41724	GRAM_004983	LOJA	26	DEVOLUCION IVA	1235,11	2013	12	RES_0004513	RES	1235,11
RUC_00298	41724	GRAM_004984	TUNGURAHUA	26	DEVOLUCION IVA	64,98	2012	12	RES_0004514	RES	64,97
RUC_00298	41724	GRAM_004985	TUNGURAHUA	26	DEVOLUCION IVA	54,09	2013	1	RES_0004515	RES	54,09
RUC_00232	41724	GRAM_004986	PICHINCHA	26	DEVOLUCION IVA	243,03	2013	8			
RUC_00375	41724	GRAM_004987	LOJA	26	DEVOLUCION IVA	3639,28	2013	2	RES_0004516	RES	3639,28
RUC_00384	41725	GRAM_004988	EL ORO	26	DEVOLUCION IVA	1785,68	2012	10	RES_0004517	RES	1785,68
RUC_00384	41725	GRAM_004989	EL ORO	26	DEVOLUCION IVA	1168,13	2012	11	RES_0004518	RES	1072,13
RUC_00384	41725	GRAM_004990	EL ORO	26	DEVOLUCION IVA	404,6	2012	12	RES_0004519	RES	320,6
RUC_00285	41725	GRAM_004991	LOJA	26	DEVOLUCION IVA	13,05	2011	4	RES_0004520	RES	13,05
RUC_00285	41725	GRAM_004992	LOJA	26	DEVOLUCION IVA	133,51	2013	1	RES_0004521	RES	133,51
RUC_00275	41725	GRAM_004993	TUNGURAHUA	26	DEVOLUCION IVA	14,79	2013	10	RES_0004522	RES	14,79
RUC_00275	41725	GRAM_004994	TUNGURAHUA	26	DEVOLUCION IVA	296,33	2013	11	RES_0004523	RES	296,32
RUC_00172	41725	GRAM_004995	PICHINCHA	26	DEVOLUCION IVA	644,47	2014	1	RES_0004524	RES	459,67
RUC_00192	41725	GRAM_004996	MINGO DE LOS	26	DEVOLUCION IVA	1561,49	2012	10	RES_0004525	RES	1561,48
RUC_00088	41725	GRAM_004997	LOJA	26	DEVOLUCION IVA	2534,49	2012	12	RES_0004526	RES	2534,49
RUC_00089	41725	GRAM_004998	TUNGURAHUA	26	DEVOLUCION IVA	512,52	2012	12	RES_0004527	RES	512,52
RUC_00181	41725	GRAM_004999	TUNGURAHUA	26	DEVOLUCION IVA	154,92	2013	11	RES_0004528	RES	154,92
RUC_00335	41725	GRAM_005000	IMBABURA	26	DEVOLUCION IVA	785,86	2012	2	RES_0004529	RES	785,85
RUC_00335	41725	GRAM_005001	IMBABURA	26	DEVOLUCION IVA	244,76	2012	6	RES_0004530	RES	244,74
RUC_00335	41725	GRAM_005002	IMBABURA	26	DEVOLUCION IVA	364,61	2012	9	RES_0004531	RES	364,6
RUC_00335	41725	GRAM_005003	IMBABURA	26	DEVOLUCION IVA	1589,16	2012	10	RES_0004532	RES	1589,16
RUC_00335	41725	GRAM_005004	IMBABURA	26	DEVOLUCION IVA	2095,09	2013	2	RES_0004533	RES	1481,77
RUC_00335	41725	GRAM_005005	IMBABURA	26	DEVOLUCION IVA	198,88	2013	4	RES_0004534	RES	198,86
RUC_00375	41725	GRAM_005006	LOJA	26	DEVOLUCION IVA	12384,57	2013	4	RES_0004535	RES	12384,56
RUC_00187	41726	GRAM_005007	PICHINCHA	26	DEVOLUCION IVA	3013,18	2014	1	RES_0004536	RES	2984,98
RUC_00384	41726	GRAM_005008	EL ORO	26	DEVOLUCION IVA	1829,24	2013	1	RES_0004537	RES	1829,24
RUC_00384	41726	GRAM_005009	EL ORO	26	DEVOLUCION IVA	43,2	2013	2	RES_0004538	RES	43,2
RUC_00384	41726	GRAM_005010	EL ORO	26	DEVOLUCION IVA	2244,14	2013	3	RES_0004539	RES	2244,14
RUC_00014	41726	GRAM_005011	EL ORO	26	DEVOLUCION IVA	701,69	2013	3	RES_0004540	RES	701,69
RUC_00014	41726	GRAM_005012	EL ORO	26	DEVOLUCION IVA	135,88	2013	4	RES_0004541	RES	135,88
RUC_00052	41726	GRAM_005013	ORELLANA	26	DEVOLUCION IVA	316,91	2013	11	RES_0004542	RES	316,91
RUC_00024	41726	GRAM_005014	PICHINCHA	26	DEVOLUCION IVA	3832,77	2014	1	RES_0004543	RES	3832,77
RUC_00089	41726	GRAM_005015	TUNGURAHUA	26	DEVOLUCION IVA	51,51	2013	1	RES_0004544	RES	51,51
RUC_00211	41726	GRAM_005016	PICHINCHA	26	DEVOLUCION IVA	1899,71	2013	12	RES_0004545	RES	1899,71
RUC_00360	41726	GRAM_005017	LOJA	26	DEVOLUCION IVA	474,42	2012	2	RES_0004546	RES	413,22
RUC_00360	41726	GRAM_005018	LOJA	26	DEVOLUCION IVA	573,64	2012	3	RES_0004547	RES	417,3
RUC_00251	41726	GRAM_005019	TUNGURAHUA	26	DEVOLUCION IVA	4027,14	2013	8	RES_0004548	RES	4027,14
RUC_00251	41726	GRAM_005020	TUNGURAHUA	26	DEVOLUCION IVA	1931,42	2013	9	RES_0004549	RES	1931,42

Figura 70: Base de datos proporcionada por el SRI.

(continúa)

ID RUC	Fecha Ingreso	ID TRAMITE	Descripcion Es Resuelto	Codigo Clase	Nombre Clase Tramite	Monto Solicitado	Anio Fiscal	Mes Fiscal	ID_RES	Tipo de contestación	Monto Devuelto
RUC_00370	41726	GRAM_005021	ORELLANA	26	DEVOLUCION IVA	516,2	2013	2	RES_0004550	RES	516,2
RUC_00385	41726	GRAM_005022	PICHINCHA	26	DEVOLUCION IVA	1403,16	2012	4	RES_0004551	RES	1403,15
RUC_00031	41729	GRAM_005023	MANABI	26	DEVOLUCION IVA	1983,09	2012	5	RES_0004552	RES	1983,09
RUC_00384	41729	GRAM_005024	EL ORO	26	DEVOLUCION IVA	135,6	2013	4	RES_0004553	RES	135,6
RUC_00384	41729	GRAM_005025	EL ORO	26	DEVOLUCION IVA	2394,53	2013	5	RES_0004554	RES	2394,53
RUC_00384	41729	GRAM_005026	EL ORO	26	DEVOLUCION IVA	666,73	2013	6	RES_0004555	RES	666,73
RUC_00047	41729	GRAM_005027	MANABI	26	DEVOLUCION IVA	1057,92	2012	1	RES_0004556	RES	1057,92
RUC_00092	41729	GRAM_005028	LOJA	26	DEVOLUCION IVA	839,89	2013	5	RES_0004557	RES	839,89
RUC_00166	41729	GRAM_005029	MANABI	26	DEVOLUCION IVA	1754,08	2012	9	RES_0004558	RES	1696,24
RUC_00248	41729	GRAM_005030	MANABI	26	DEVOLUCION IVA	378,12	2012	6	RES_0004559	RES	378,12
RUC_00023	41729	GRAM_005031	MANABI	26	DEVOLUCION IVA	8815,72	2014	1	RES_0004560	RES	8815,72
RUC_00023	41729	GRAM_005032	MANABI	26	DEVOLUCION IVA	24	2014	2	RES_0004561	RES	24
RUC_00085	41729	GRAM_005033	EL ORO	26	DEVOLUCION IVA	2944,78	2013	4	RES_0004562	RES	2944,78
RUC_00085	41729	GRAM_005034	EL ORO	26	DEVOLUCION IVA	73,01	2013	5	RES_0004563	RES	73
RUC_00085	41729	GRAM_005035	EL ORO	26	DEVOLUCION IVA	1428,72	2013	6	RES_0004564	RES	1428,72
RUC_00085	41729	GRAM_005036	EL ORO	26	DEVOLUCION IVA	13,98	2013	7	RES_0004565	RES	13,98
RUC_00085	41729	GRAM_005037	EL ORO	26	DEVOLUCION IVA	3083,88	2013	9	RES_0004566	RES	3083,88
RUC_00085	41729	GRAM_005038	EL ORO	26	DEVOLUCION IVA	5624,5	2013	10	RES_0004567	RES	5624,49
RUC_00085	41729	GRAM_005039	EL ORO	26	DEVOLUCION IVA	5985,08	2013	11	RES_0004568	RES	5985,08
RUC_00151	41729	GRAM_005040	PICHINCHA	26	DEVOLUCION IVA	4521,86	2014	1	RES_0004569	RES	4451,66
RUC_00185	41729	GRAM_005041	MANABI	26	DEVOLUCION IVA	744,52	2012	12	RES_0004570	RES	270,76
RUC_00185	41729	GRAM_005042	MANABI	26	DEVOLUCION IVA	362,52	2013	2	RES_0004571	RES	362,51
RUC_00367	41729	GRAM_005043	TUNGURAHUA	26	DEVOLUCION IVA	588	2012	4	RES_0004572	RES	588
RUC_00367	41729	GRAM_005044	TUNGURAHUA	26	DEVOLUCION IVA	947,49	2012	5	RES_0004573	RES	947,49
RUC_00386	41729	GRAM_005045	GUAYAS	26	DEVOLUCION IVA	104,13	2012	4	RES_0004574	RES	104,13
RUC_00386	41729	GRAM_005046	GUAYAS	26	DEVOLUCION IVA	915,98	2012	6	RES_0004575	RES	915,98
RUC_00386	41729	GRAM_005047	GUAYAS	26	DEVOLUCION IVA	3031,72	2012	7	RES_0004576	RES	3031,72
RUC_00386	41729	GRAM_005048	GUAYAS	26	DEVOLUCION IVA	5211,29	2012	8	RES_0004577	RES	5211,29
RUC_00386	41729	GRAM_005049	GUAYAS	26	DEVOLUCION IVA	697,91	2012	9	RES_0004578	RES	697,91
RUC_00386	41729	GRAM_005050	GUAYAS	26	DEVOLUCION IVA	2688,85	2012	10	RES_0004579	RES	2688,85
RUC_00386	41729	GRAM_005051	GUAYAS	26	DEVOLUCION IVA	146,98	2012	11	RES_0004580	RES	146,97
RUC_00386	41729	GRAM_005052	GUAYAS	26	DEVOLUCION IVA	539,21	2012	12	RES_0004581	RES	539,21
RUC_00052	41730	GRAM_005053	ORELLANA	26	DEVOLUCION IVA	622,11	2013	1	RES_0004582	RES	622,11
RUC_00133	41730	GRAM_005054	ESMERALDAS	26	DEVOLUCION IVA	78,71	2014	1	RES_0004583	RES	78,71
RUC_00028	41730	GRAM_005055	BOLIVAR	26	DEVOLUCION IVA	2735,79	2014	1	RES_0004584	RES	2735,78
RUC_00050	41730	GRAM_005056	TUNGURAHUA	26	DEVOLUCION IVA	148,51	2013	7	RES_0004585	RES	148,51
RUC_00050	41730	GRAM_005057	TUNGURAHUA	26	DEVOLUCION IVA	161,53	2013	8	RES_0004586	RES	161,53
RUC_00353	41730	GRAM_005058	LOJA	26	DEVOLUCION IVA	2270,43	2012	5	RES_0004587	RES	2270,43
RUC_00353	41730	GRAM_005059	LOJA	26	DEVOLUCION IVA	4269,49	2012	6	RES_0004588	RES	4269,49
RUC_00353	41730	GRAM_005060	LOJA	26	DEVOLUCION IVA	3461,62	2012	7	RES_0004589	RES	3461,62
RUC_00343	41730	GRAM_005061	CHIMBORAZO	26	DEVOLUCION IVA	2627,04	2012	12	RES_0004590	RES	2627,04
RUC_00343	41730	GRAM_005062	CHIMBORAZO	26	DEVOLUCION IVA	80,74	2013	10	RES_0004591	RES	80,74
RUC_00372	41730	GRAM_005063	MANABI	26	DEVOLUCION IVA	2613,09	2013	10	RES_0004592	RES	2613,37
RUC_00372	41730	GRAM_005064	MANABI	26	DEVOLUCION IVA	2095,56	2013	11	RES_0004593	RES	2095,56
RUC_00384	41731	GRAM_005067	EL ORO	26	DEVOLUCION IVA	252,22	2010	4	RES_0004596	RES	252,22
RUC_00228	41731	GRAM_005068	COTOPAXI	26	DEVOLUCION IVA	3581,62	2011	12	RES_0004597	RES	3581,62
RUC_00271	41731	GRAM_005069	LOJA	26	DEVOLUCION IVA	35,84	2013	11	RES_0004598	RES	35,84
RUC_00271	41731	GRAM_005070	LOJA	26	DEVOLUCION IVA	145,35	2014	1	RES_0004599	RES	145,35
RUC_00138	41731	GRAM_005071	AZUAY	26	DEVOLUCION IVA	3600,86	2013	3	RES_0004600	RES	3600,86
RUC_00018	41731	GRAM_005072	AZUAY	26	DEVOLUCION IVA	792,08	2013	3	RES_0004601	RES	792,08
RUC_00018	41731	GRAM_005073	AZUAY	26	DEVOLUCION IVA	291,93	2013	4	RES_0004602	RES	291,93
RUC_00387	41731	GRAM_005074	LOJA	26	DEVOLUCION IVA	1623,08	2011	3			
RUC_00387	41731	GRAM_005075	LOJA	26	DEVOLUCION IVA	12523,72	2011	12	RES_0004603	RES	12523,45
RUC_00229	41731	GRAM_005076	CHIMBORAZO	26	DEVOLUCION IVA	11756,48	2013	10	RES_0004604	RES	11756,48
RUC_00229	41731	GRAM_005077	CHIMBORAZO	26	DEVOLUCION IVA	1382,06	2013	11	RES_0004605	RES	1382,06
RUC_00109	41731	GRAM_005078	AZUAY	26	DEVOLUCION IVA	860,8	2013	1	RES_0004606	RES	860,8
RUC_00109	41731	GRAM_005079	AZUAY	26	DEVOLUCION IVA	716,16	2013	2	RES_0004607	RES	716,15
RUC_00067	41731	GRAM_005080	IMBABURA	26	DEVOLUCION IVA	700,54	2014	2	RES_0004608	RES	700,54
RUC_00161	41731	GRAM_005081	AZUAY	26	DEVOLUCION IVA	742,26	2013	4	RES_0004609	RES	742,26
RUC_00161	41731	GRAM_005082	AZUAY	26	DEVOLUCION IVA	888,07	2013	5	RES_0004610	RES	863,95
RUC_00283	41731	GRAM_005083	LOJA	26	DEVOLUCION IVA	28,35	2013	1	RES_0004611	RES	28,35
RUC_00283	41731	GRAM_005084	LOJA	26	DEVOLUCION IVA	406,63	2013	2	RES_0004612	RES	406,62
RUC_00283	41731	GRAM_005085	LOJA	26	DEVOLUCION IVA	536,7	2013	3	RES_0004613	RES	536,7
RUC_00283	41731	GRAM_005086	LOJA	26	DEVOLUCION IVA	371,21	2013	4	RES_0004614	RES	371,21
RUC_00180	41731	GRAM_005087	PASTAZA	26	DEVOLUCION IVA	1,62	2013	1	RES_0004615	RES	1,62
RUC_00219	41732	GRAM_005088	AZUAY	26	DEVOLUCION IVA	956,82	2012	8	RES_0004616	RES	956,82
RUC_00143	41732	GRAM_005089	SUCUMBIO	26	DEVOLUCION IVA	7510,71	2013	5	RES_0004617	RES	7510,71
RUC_00143	41732	GRAM_005090	SUCUMBIO	26	DEVOLUCION IVA	9630,37	2013	6	RES_0004618	RES	9630,37
RUC_00143	41732	GRAM_005091	SUCUMBIO	26	DEVOLUCION IVA	1091,95	2013	7	RES_0004619	RES	1091,95
RUC_00143	41732	GRAM_005092	SUCUMBIO	26	DEVOLUCION IVA	5418,89	2013	8	RES_0004620	RES	5418,89
RUC_00143	41732	GRAM_005093	SUCUMBIO	26	DEVOLUCION IVA	281,78	2013	9	RES_0004621	RES	281,78
RUC_00383	41732	GRAM_005094	GUAYAS	26	DEVOLUCION IVA	1468,67	2011	12	RES_0004622	RES	1458,73
RUC_00383	41732	GRAM_005095	GUAYAS	26	DEVOLUCION IVA	1929,89	2012	8	RES_0004623	RES	1929,86
RUC_00383	41732	GRAM_005096	GUAYAS	26	DEVOLUCION IVA	1379,44	2012	9	RES_0004624	RES	1379,44
RUC_00383	41732	GRAM_005097	GUAYAS	26	DEVOLUCION IVA	2295,49	2012	10	RES_0004625	RES	2295,44
RUC_00383	41732	GRAM_005098	GUAYAS	26	DEVOLUCION IVA	1387,96	2012	11	RES_0004626	RES	1387,93
RUC_00383	41732	GRAM_005099	GUAYAS	26	DEVOLUCION IVA	5783,33	2012	12	RES_0004627	RES	5783,31
RUC_00195	41732	GRAM_005100	MINGO DE LOS	26	DEVOLUCION IVA	390,32	2013	4	RES_0004628	RES	390,32
RUC_00199	41732	GRAM_005101	PICHINCHA	26	DEVOLUCION IVA	2821,87	2013	11	RES_0004629	RES	2816,11
RUC_00239	41732	GRAM_005102	PICHINCHA	26	DEVOLUCION IVA	2026,99	2013	5	RES_0004630	RES	2026,99
RUC_00239	41732	GRAM_005103	PICHINCHA	26	DEVOLUCION IVA	4248,03	2013	6	RES_0004631	RES	4199,43
RUC_00299	41732	GRAM_005104	PICHINCHA	26	DEVOLUCION IVA	7404,03	2012	12	RES_0004632	RES	6834,01
RUC_00263	41732	GRAM_005105	RONA SANTI	26	DEVOLUCION IVA	89,91	2013	6			
RUC_00263	41732	GRAM_005106	RONA SANTI	26	DEVOLUCION IVA	247,51	2013	8			

Figura 70: Base de datos proporcionada por el SRI.

(continúa)

ID RUC	Fecha Ingreso	ID TRAMITE	Descripcion Es Resuelto	Codigo Clase	Nombre Clase Tramite	Monto Solicitado	Anio Fiscal	Mes Fiscal	ID_RES	Tipo de contestación	Monto Devuelto
RUC_00388	41732	GRAM_005107	IMBABURA	26	DEVOLUCION IVA	18138,18	2013	1			
RUC_00388	41732	GRAM_005108	IMBABURA	26	DEVOLUCION IVA	641,46	2013	2			
RUC_00388	41732	GRAM_005109	IMBABURA	26	DEVOLUCION IVA	2466,43	2013	5			
RUC_00388	41732	GRAM_005110	IMBABURA	26	DEVOLUCION IVA	1629,82	2013	7	RES_0004633	RES	1629,81
RUC_00388	41732	GRAM_005111	IMBABURA	26	DEVOLUCION IVA	2406,7	2013	11			
RUC_00384	41733	GRAM_005112	EL ORO	26	DEVOLUCION IVA	75,95	2011	1			
RUC_00384	41733	GRAM_005113	EL ORO	26	DEVOLUCION IVA	196,92	2011	2	RES_0004634	RES	196,91
RUC_00384	41733	GRAM_005114	EL ORO	26	DEVOLUCION IVA	433,12	2011	3			
RUC_00384	41733	GRAM_005115	EL ORO	26	DEVOLUCION IVA	252,27	2011	4	RES_0004635	RES	252,27
RUC_00384	41733	GRAM_005116	EL ORO	26	DEVOLUCION IVA	3339,5	2011	5			
RUC_00384	41733	GRAM_005117	EL ORO	26	DEVOLUCION IVA	2106,94	2011	6	RES_0004636	RES	1280,33
RUC_00010	41733	GRAM_005118	BOLIVAR	26	DEVOLUCION IVA	79,49	2013	3	RES_0004637	RES	79,49
RUC_00010	41733	GRAM_005119	BOLIVAR	26	DEVOLUCION IVA	13,18	2013	8	RES_0004638	RES	13,18
RUC_00002	41733	GRAM_005120	AZUAY	26	DEVOLUCION IVA	42,38	2013	5	RES_0004639	RES	42,38
RUC_00306	41733	GRAM_005121	PICHINCHA	26	DEVOLUCION IVA	270,35	2013	3	RES_0004640	RES	270,35
RUC_00072	41733	GRAM_005122	CHIMBORAZO	26	DEVOLUCION IVA	842,32	2013	4	RES_0004641	RES	842,32
RUC_00072	41733	GRAM_005123	CHIMBORAZO	26	DEVOLUCION IVA	1053,12	2013	5	RES_0004642	RES	1053,12
RUC_00072	41733	GRAM_005124	CHIMBORAZO	26	DEVOLUCION IVA	1367,72	2013	6	RES_0004643	RES	1367,72
RUC_00072	41733	GRAM_005125	CHIMBORAZO	26	DEVOLUCION IVA	946,16	2013	7	RES_0004644	RES	946,16
RUC_00072	41733	GRAM_005126	CHIMBORAZO	26	DEVOLUCION IVA	1927,16	2013	8	RES_0004645	RES	1927,16
RUC_00072	41733	GRAM_005127	CHIMBORAZO	26	DEVOLUCION IVA	960,67	2013	9	RES_0004646	RES	960,67
RUC_00072	41733	GRAM_005128	CHIMBORAZO	26	DEVOLUCION IVA	7804,14	2013	10	RES_0004647	RES	7804,14
RUC_00072	41733	GRAM_005129	CHIMBORAZO	26	DEVOLUCION IVA	1943,83	2013	11	RES_0004648	RES	1943,83
RUC_00089	41733	GRAM_005130	TUNGURAHUA	26	DEVOLUCION IVA	44,81	2013	2	RES_0004649	RES	44,81
RUC_00096	41733	GRAM_005131	TUNGURAHUA	26	DEVOLUCION IVA	752,94	2013	4	RES_0004650	RES	752,93
RUC_00096	41733	GRAM_005132	TUNGURAHUA	26	DEVOLUCION IVA	1376,71	2013	5	RES_0004651	RES	1376,6
RUC_00137	41733	GRAM_005133	IMBABURA	26	DEVOLUCION IVA	770,43	2013	4	RES_0004652	RES	770,43
RUC_00163	41733	GRAM_005134	EL ORO	26	DEVOLUCION IVA	3237,55	2013	12	RES_0004653	RES	3237,55
RUC_00163	41733	GRAM_005135	EL ORO	26	DEVOLUCION IVA	200,22	2014	2	RES_0004654	RES	200,22
RUC_00163	41733	GRAM_005136	EL ORO	26	DEVOLUCION IVA	4867,62	2014	3	RES_0004655	RES	4867,62
RUC_00183	41733	GRAM_005137	LOJA	26	DEVOLUCION IVA	2170,38	2013	9	RES_0004656	RES	2170,38
RUC_00240	41733	GRAM_005138	ORELLANA	26	DEVOLUCION IVA	142,5	2013	6	RES_0004657	RES	106,49
RUC_00240	41733	GRAM_005139	ORELLANA	26	DEVOLUCION IVA	186,31	2013	8	RES_0004658	RES	186,31
RUC_00143	41736	GRAM_005140	SUCUMBIO	26	DEVOLUCION IVA	2467,23	2012	12	RES_0004659	RES	2467,23
RUC_00384	41736	GRAM_005141	EL ORO	26	DEVOLUCION IVA	146,32	2010	7	RES_0004660	RES	110,75
RUC_00384	41736	GRAM_005142	EL ORO	26	DEVOLUCION IVA	102,48	2010	8	RES_0004661	RES	99,48
RUC_00384	41736	GRAM_005143	EL ORO	26	DEVOLUCION IVA	266,03	2010	9	RES_0004662	RES	263,89
RUC_00384	41736	GRAM_005144	EL ORO	26	DEVOLUCION IVA	77,24	2010	10	RES_0004663	RES	77,24
RUC_00384	41736	GRAM_005145	EL ORO	26	DEVOLUCION IVA	128,25	2010	11			
RUC_00384	41736	GRAM_005146	EL ORO	26	DEVOLUCION IVA	341,63	2010	12			
RUC_00237	41736	GRAM_005147	MANABI	26	DEVOLUCION IVA	1518,26	2013	3	RES_0004664	RES	1517,47
RUC_00237	41736	GRAM_005148	MANABI	26	DEVOLUCION IVA	1312,32	2013	11	RES_0004665	RES	1312,32
RUC_00237	41736	GRAM_005149	MANABI	26	DEVOLUCION IVA	3527,93	2013	12	RES_0004666	RES	3527,93
RUC_00024	41736	GRAM_005150	PICHINCHA	26	DEVOLUCION IVA	164,52	2014	2	RES_0004667	RES	164,52
RUC_00198	41736	GRAM_005151	SUCUMBIO	26	DEVOLUCION IVA	7585,32	2013	12	RES_0004668	RES	7585,31
RUC_00371	41736	GRAM_005152	LOJA	26	DEVOLUCION IVA	2,24	2012	3	RES_0004669	RES	2,24
RUC_00371	41736	GRAM_005153	LOJA	26	DEVOLUCION IVA	2897,59	2013	10	RES_0004670	RES	2897,59
RUC_00365	41736	GRAM_005154	ORONA SANTIA	26	DEVOLUCION IVA	175,62	2012	4			
RUC_00377	41736	GRAM_005155	SUCUMBIO	26	DEVOLUCION IVA	12084,17	2013	6	RES_0004671	RES	12084,17
RUC_00377	41736	GRAM_005156	SUCUMBIO	26	DEVOLUCION IVA	215,48	2013	7	RES_0004672	RES	131,96
RUC_00377	41736	GRAM_005157	SUCUMBIO	26	DEVOLUCION IVA	516,87	2013	12	RES_0004673	RES	516,87
RUC_00114	41737	GRAM_005158	MANABI	26	DEVOLUCION IVA	320,13	2010	8	RES_0004674	RES	320,12
RUC_00114	41737	GRAM_005159	MANABI	26	DEVOLUCION IVA	88,92	2010	9	RES_0004675	RES	88,92
RUC_00322	41737	GRAM_005160	PICHINCHA	26	DEVOLUCION IVA	364,65	2013	7	RES_0004676	RES	364,65
RUC_00322	41737	GRAM_005161	PICHINCHA	26	DEVOLUCION IVA	44,78	2013	8	RES_0004677	RES	36,38
RUC_00034	41737	GRAM_005162	TUNGURAHUA	26	DEVOLUCION IVA	3656,28	2013	11	RES_0004678	RES	3656,27
RUC_00034	41737	GRAM_005163	TUNGURAHUA	26	DEVOLUCION IVA	1370,93	2013	12	RES_0004679	RES	1370,92
RUC_00148	41737	GRAM_005164	LOJA	26	DEVOLUCION IVA	895,48	2013	10	RES_0004680	RES	895,48
RUC_00148	41737	GRAM_005165	LOJA	26	DEVOLUCION IVA	747,66	2013	11	RES_0004681	RES	747,66
RUC_00148	41737	GRAM_005166	LOJA	26	DEVOLUCION IVA	872,72	2013	12	RES_0004682	RES	872,72
RUC_00389	41737	GRAM_005167	LOJA	26	DEVOLUCION IVA	844,2	2011	12	RES_0004683	RES	844,2
RUC_00389	41737	GRAM_005168	LOJA	26	DEVOLUCION IVA	489,81	2012	5	RES_0004684	RES	464,15
RUC_00389	41737	GRAM_005169	LOJA	26	DEVOLUCION IVA	82,24	2012	6	RES_0004685	RES	82,24
RUC_00159	41737	GRAM_005170	PICHINCHA	26	DEVOLUCION IVA	1053,27	2012	10	RES_0004686	RES	999,27
RUC_00159	41737	GRAM_005171	PICHINCHA	26	DEVOLUCION IVA	854,65	2014	2	RES_0004687	RES	854,65
RUC_00316	41737	GRAM_005172	CHIMBORAZO	26	DEVOLUCION IVA	30	2012	8	RES_0004688	RES	30
RUC_00316	41737	GRAM_005173	CHIMBORAZO	26	DEVOLUCION IVA	3974,6	2013	3	RES_0004689	RES	3974,6
RUC_00316	41737	GRAM_005174	CHIMBORAZO	26	DEVOLUCION IVA	145,71	2013	4	RES_0004690	RES	145,71
RUC_00316	41737	GRAM_005175	CHIMBORAZO	26	DEVOLUCION IVA	382,03	2013	5	RES_0004691	RES	382,03
RUC_00316	41737	GRAM_005176	CHIMBORAZO	26	DEVOLUCION IVA	182,29	2013	6	RES_0004692	RES	182,28
RUC_00316	41737	GRAM_005177	CHIMBORAZO	26	DEVOLUCION IVA	132,02	2013	7	RES_0004693	RES	132,02
RUC_00316	41737	GRAM_005178	CHIMBORAZO	26	DEVOLUCION IVA	36	2013	8	RES_0004694	RES	36
RUC_00316	41737	GRAM_005179	CHIMBORAZO	26	DEVOLUCION IVA	315,16	2013	10	RES_0004695	RES	315,14
RUC_00316	41737	GRAM_005180	CHIMBORAZO	26	DEVOLUCION IVA	4444,65	2013	12	RES_0004696	RES	4444,65
RUC_00382	41737	GRAM_005181	ORONA SANTIA	26	DEVOLUCION IVA	1231,39	2012	3			
RUC_00141	41738	GRAM_005182	BOLIVAR	26	DEVOLUCION IVA	122,49	2014	1	RES_0004697	RES	122,49
RUC_00141	41738	GRAM_005183	BOLIVAR	26	DEVOLUCION IVA	1037,16	2014	2	RES_0004698	RES	1037,16
RUC_00241	41738	GRAM_005184	LOJA	26	DEVOLUCION IVA	231,95	2014	1	RES_0004699	RES	231,95
RUC_00359	41738	GRAM_005185	TUNGURAHUA	26	DEVOLUCION IVA	7,49	2011	10	RES_0004700	RES	7,49
RUC_00306	41738	GRAM_005186	PICHINCHA	26	DEVOLUCION IVA	670,32	2013	7	RES_0004701	RES	601,37
RUC_00028	41738	GRAM_005187	BOLIVAR	26	DEVOLUCION IVA	110,29	2014	2	RES_0004702	RES	110,29
RUC_00040	41738	GRAM_005188	TUNGURAHUA	26	DEVOLUCION IVA	528,39	2013	5	RES_0004703	RES	528,39
RUC_00040	41738	GRAM_005189	TUNGURAHUA	26	DEVOLUCION IVA	328,34	2013	6	RES_0004704	RES	328,34
RUC_00089	41738	GRAM_005190	TUNGURAHUA	26	DEVOLUCION IVA	1998,64	2013	3	RES_0004705	RES	1998,63

Figura 70: Base de datos proporcionada por el SRI.

(continúa)

ID RUC	Fecha Ingreso	ID TRAMITE	Descripcion Es Resuelto	Codigo Clase	Nombre Clase Tramite	Monto Solicitado	Anio Fiscal	Mes Fiscal	ID_RES	Tipo de contestación	Monto Devuelto
RUC_00111	41738	GRAM_005191	EL ORO	26	DEVOLUCION IVA	261,09	2014	1	RES_0004706	RES	261,09
RUC_00111	41738	GRAM_005192	EL ORO	26	DEVOLUCION IVA	14,87	2014	2	RES_0004707	RES	14,86
RUC_00276	41738	GRAM_005193	PICHINCHA	26	DEVOLUCION IVA	4156,02	2013	10	RES_0004708	RES	4156,02
RUC_00276	41738	GRAM_005194	PICHINCHA	26	DEVOLUCION IVA	3767,77	2013	12	RES_0004709	RES	3767,77
RUC_00390	41738	GRAM_005195	GUAYAS	26	DEVOLUCION IVA	23,35	2012	1	RES_0004710	RES	23,35
RUC_00390	41738	GRAM_005196	GUAYAS	26	DEVOLUCION IVA	44,71	2012	2	RES_0004711	RES	44,71
RUC_00390	41738	GRAM_005197	GUAYAS	26	DEVOLUCION IVA	6245,99	2012	3	RES_0004712	RES	6226,55
RUC_00390	41738	GRAM_005198	GUAYAS	26	DEVOLUCION IVA	436,75	2012	4	RES_0004713	RES	436,75
RUC_00390	41738	GRAM_005199	GUAYAS	26	DEVOLUCION IVA	10016	2012	5	RES_0004714	RES	10016
RUC_00390	41738	GRAM_005200	GUAYAS	26	DEVOLUCION IVA	6369,15	2012	6	RES_0004715	RES	6363,5
RUC_00390	41738	GRAM_005201	GUAYAS	26	DEVOLUCION IVA	143,38	2012	7	RES_0004716	RES	143,38
RUC_00390	41738	GRAM_005202	GUAYAS	26	DEVOLUCION IVA	7181,38	2012	8	RES_0004717	RES	7181,38
RUC_00390	41738	GRAM_005203	GUAYAS	26	DEVOLUCION IVA	355,91	2012	9	RES_0004718	RES	355,9
RUC_00390	41738	GRAM_005204	GUAYAS	26	DEVOLUCION IVA	9,37	2012	10	RES_0004719	RES	9,37
RUC_00390	41738	GRAM_005205	GUAYAS	26	DEVOLUCION IVA	598,59	2012	11	RES_0004720	RES	598,59
RUC_00390	41738	GRAM_005206	GUAYAS	26	DEVOLUCION IVA	195,36	2012	12	RES_0004721	RES	195,36
RUC_00390	41738	GRAM_005207	GUAYAS	26	DEVOLUCION IVA	12,8	2013	1	RES_0004722	RES	12,8
RUC_00390	41738	GRAM_005208	GUAYAS	26	DEVOLUCION IVA	227,35	2013	2	RES_0004723	RES	227,35
RUC_00390	41738	GRAM_005209	GUAYAS	26	DEVOLUCION IVA	92,09	2013	3	RES_0004724	RES	35,81
RUC_00390	41738	GRAM_005210	GUAYAS	26	DEVOLUCION IVA	21,35	2013	4	RES_0004725	RES	21,35
RUC_00390	41738	GRAM_005211	GUAYAS	26	DEVOLUCION IVA	489,23	2013	5	RES_0004726	RES	489,23
RUC_00390	41738	GRAM_005212	GUAYAS	26	DEVOLUCION IVA	1735,66	2013	6	RES_0004727	RES	1313,95
RUC_00390	41738	GRAM_005213	GUAYAS	26	DEVOLUCION IVA	3280,29	2013	7	RES_0004728	RES	2817,44
RUC_00390	41738	GRAM_005214	GUAYAS	26	DEVOLUCION IVA	146,69	2013	8	RES_0004729	RES	146,69
RUC_00390	41738	GRAM_005215	GUAYAS	26	DEVOLUCION IVA	846,26	2013	9	RES_0004730	RES	846,26
RUC_00390	41738	GRAM_005216	GUAYAS	26	DEVOLUCION IVA	1917	2013	10	RES_0004731	RES	1917
RUC_00390	41738	GRAM_005217	GUAYAS	26	DEVOLUCION IVA	272,9	2013	11	RES_0004732	RES	272,9
RUC_00390	41738	GRAM_005218	GUAYAS	26	DEVOLUCION IVA	634,35	2013	12	RES_0004733	RES	634,35
RUC_00391	41738	GRAM_005219	ORELLANA	26	DEVOLUCION IVA	6455,85	2013	12	RES_0004734	RES	6421,53
RUC_00099	41739	GRAM_005220	BOLIVAR	26	DEVOLUCION IVA	157,94	2012	8	RES_0004735	RES	157,94
RUC_00099	41739	GRAM_005221	BOLIVAR	26	DEVOLUCION IVA	854,95	2012	9	RES_0004736	RES	854,95
RUC_00294	41739	GRAM_005222	CARCHI	26	DEVOLUCION IVA	8729,25	2012	6	RES_0004737	RES	8729,24
RUC_00359	41739	GRAM_005223	TUNGURAHUA	26	DEVOLUCION IVA	4,28	2011	9	RES_0004738	RES	4,28
RUC_00039	41739	GRAM_005224	PICHINCHA	26	DEVOLUCION IVA	4385,33	2013	10	RES_0004739	RES	4385,32
RUC_00039	41739	GRAM_005225	PICHINCHA	26	DEVOLUCION IVA	1886,65	2013	11	RES_0004740	RES	1886,65
RUC_00239	41739	GRAM_005226	PICHINCHA	26	DEVOLUCION IVA	1358,13	2013	1	RES_0004741	RES	1358,13
RUC_00239	41739	GRAM_005227	PICHINCHA	26	DEVOLUCION IVA	3761,32	2013	7	RES_0004742	RES	3761,32
RUC_00135	41739	GRAM_005228	NAPO	26	DEVOLUCION IVA	490,91	2013	9	RES_0004743	RES	490,91
RUC_00346	41739	GRAM_005229	MANABI	26	DEVOLUCION IVA	1739,34	2012	3	RES_0004744	RES	1739,34
RUC_00346	41739	GRAM_005230	MANABI	26	DEVOLUCION IVA	667,63	2012	4			
RUC_00384	41740	GRAM_005231	EL ORO	26	DEVOLUCION IVA	271,65	2011	7	RES_0004745	RES	271,65
RUC_00384	41740	GRAM_005232	EL ORO	26	DEVOLUCION IVA	40,1	2011	8			
RUC_00384	41740	GRAM_005233	EL ORO	26	DEVOLUCION IVA	2536,69	2011	9			
RUC_00384	41740	GRAM_005234	EL ORO	26	DEVOLUCION IVA	1818,43	2011	10			
RUC_00384	41740	GRAM_005235	EL ORO	26	DEVOLUCION IVA	3994,65	2011	11			
RUC_00384	41740	GRAM_005236	EL ORO	26	DEVOLUCION IVA	1,98	2011	12	RES_0004746	RES	1,98
RUC_00384	41740	GRAM_005237	EL ORO	26	DEVOLUCION IVA	3,93	2012	1	RES_0004747	RES	3,43
RUC_00384	41740	GRAM_005238	EL ORO	26	DEVOLUCION IVA	5630,92	2012	2	RES_0004748	RES	5618,92
RUC_00384	41740	GRAM_005239	EL ORO	26	DEVOLUCION IVA	63,39	2012	3	RES_0004749	RES	63,39
RUC_00384	41740	GRAM_005240	EL ORO	26	DEVOLUCION IVA	1463,63	2012	4	RES_0004750	RES	1463,62
RUC_00285	41740	GRAM_005241	LOJA	26	DEVOLUCION IVA	320,41	2013	2	RES_0004751	RES	320,41
RUC_00285	41740	GRAM_005242	LOJA	26	DEVOLUCION IVA	3,74	2013	3	RES_0004752	RES	3,74
RUC_00133	41740	GRAM_005243	ESMERALDAS	26	DEVOLUCION IVA	1643,6	2014	2	RES_0004753	RES	1643,6
RUC_00133	41740	GRAM_005244	ESMERALDAS	26	DEVOLUCION IVA	2346,38	2014	3	RES_0004754	RES	2346,36
RUC_00069	41740	GRAM_005245	EL ORO	26	DEVOLUCION IVA	6,34	2014	1	RES_0004755	RES	6,34
RUC_00069	41740	GRAM_005246	EL ORO	26	DEVOLUCION IVA	65,53	2014	2	RES_0004756	RES	65,53
RUC_00088	41740	GRAM_005247	LOJA	26	DEVOLUCION IVA	3561,5	2013	4	RES_0004757	RES	3561,5
RUC_00125	41740	GRAM_005248	CAÑAR	26	DEVOLUCION IVA	738,06	2013	4	RES_0004758	RES	738,06
RUC_00125	41740	GRAM_005249	CAÑAR	26	DEVOLUCION IVA	82,54	2013	5			
RUC_00125	41740	GRAM_005250	CAÑAR	26	DEVOLUCION IVA	6105,32	2013	6	RES_0004759	RES	6105,32
RUC_00240	41740	GRAM_005251	ORELLANA	26	DEVOLUCION IVA	576,19	2013	7	RES_0004760	RES	576,19
RUC_00370	41740	GRAM_005252	ORELLANA	26	DEVOLUCION IVA	434,17	2013	3	RES_0004761	RES	434,17
RUC_00171	41743	GRAM_005253	CHIMBORAZO	26	DEVOLUCION IVA	302,22	2014	1	RES_0004762	RES	302,22
RUC_00291	41743	GRAM_005254	AZUAY	26	DEVOLUCION IVA	29,81	2011	4			
RUC_00291	41743	GRAM_005255	AZUAY	26	DEVOLUCION IVA	90,33	2011	10			
RUC_00383	41743	GRAM_005256	GUAYAS	26	DEVOLUCION IVA	4,13	2012	1	RES_0004763	RES	4,13
RUC_00383	41743	GRAM_005257	GUAYAS	26	DEVOLUCION IVA	634,85	2012	2	RES_0004764	RES	634,85
RUC_00383	41743	GRAM_005258	GUAYAS	26	DEVOLUCION IVA	2908,21	2012	3	RES_0004765	RES	2786,07
RUC_00257	41743	GRAM_005259	TUNGURAHUA	26	DEVOLUCION IVA	81,04	2013	12	RES_0004766	RES	81,04
RUC_00257	41743	GRAM_005260	TUNGURAHUA	26	DEVOLUCION IVA	32,45	2014	1	RES_0004767	RES	32,45
RUC_00276	41743	GRAM_005261	PICHINCHA	26	DEVOLUCION IVA	6730,58	2013	8	RES_0004768	RES	6730,58
RUC_00276	41743	GRAM_005262	PICHINCHA	26	DEVOLUCION IVA	2823,96	2014	2	RES_0004769	RES	2823,96
RUC_00392	41743	GRAM_005263	MANABI	26	DEVOLUCION IVA	2279,81	2012	12	RES_0004770	RES	2279,81
RUC_00392	41743	GRAM_005264	MANABI	26	DEVOLUCION IVA	2073,87	2013	3	RES_0004771	RES	2073,87
RUC_00392	41743	GRAM_005265	MANABI	26	DEVOLUCION IVA	3212,6	2013	9	RES_0004772	RES	3212,6
RUC_00392	41743	GRAM_005266	MANABI	26	DEVOLUCION IVA	8123,63	2013	12	RES_0004773	RES	7487,63
RUC_00006	41744	GRAM_005267	ORELLANA	26	DEVOLUCION IVA	39082,46	2014	2	RES_0004774	RES	39082,46
RUC_00277	41744	GRAM_005268	AZUAY	26	DEVOLUCION IVA	1681,75	2013	3	RES_0004775	RES	1681,75
RUC_00277	41744	GRAM_005269	AZUAY	26	DEVOLUCION IVA	524,74	2013	4	RES_0004776	RES	524,74
RUC_00275	41744	GRAM_005270	TUNGURAHUA	26	DEVOLUCION IVA	230,75	2013	12	RES_0004777	RES	230,75
RUC_00275	41744	GRAM_005271	TUNGURAHUA	26	DEVOLUCION IVA	14,4	2014	2	RES_0004778	RES	14,4
RUC_00322	41744	GRAM_005272	PICHINCHA	26	DEVOLUCION IVA	200,08	2013	9	RES_0004779	RES	200,07
RUC_00322	41744	GRAM_005273	PICHINCHA	26	DEVOLUCION IVA	229,74	2013	10	RES_0004780	RES	229,74
RUC_00012	41744	GRAM_005274	AZUAY	26	DEVOLUCION IVA	704,9	2013	7	RES_0004781	RES	686,9

Figura 70: Base de datos proporcionada por el SRI.

(continúa)

ID RUC	Fecha Ingreso	ID TRAMITE	Descripcion Es Resuelto	Codigo Clase	Nombre Clase Tramite	Monto Solicitado	Anio Fiscal	Mes Fiscal	ID_RES	Tipo de contestación	Monto Devuelto
RUC_00012	41744	GRAM_005275	AZUAY	26	DEVOLUCION IVA	917,85	2013	10	RES_0004782	RES	917,83
RUC_00077	41744	GRAM_005276	EL ORO	26	DEVOLUCION IVA	2037,17	2013	11	RES_0004783	RES	2037,16
RUC_00083	41744	GRAM_005277	DRONA SANTIAGO	26	DEVOLUCION IVA	557,89	2013	6			
RUC_00083	41744	GRAM_005278	DRONA SANTIAGO	26	DEVOLUCION IVA	2509,83	2013	12			
RUC_00353	41744	GRAM_005279	LOJA	26	DEVOLUCION IVA	3397,76	2012	1	RES_0004784	RES	3271,99
RUC_00353	41744	GRAM_005280	LOJA	26	DEVOLUCION IVA	938,92	2012	8	RES_0004785	RES	886,12
RUC_00393	41744	GRAM_005281	ESMERALDAS	26	DEVOLUCION IVA	4155	2013	12	RES_0004786	RES	4155
RUC_00219	41745	GRAM_005282	AZUAY	26	DEVOLUCION IVA	1903,45	2012	11	RES_0004787	RES	1903,45
RUC_00008	41745	GRAM_005283	AZUAY	26	DEVOLUCION IVA	486,04	2013	1	RES_0004788	RES	486,04
RUC_00008	41745	GRAM_005284	AZUAY	26	DEVOLUCION IVA	2689,99	2013	2	RES_0004789	RES	2689,99
RUC_00091	41745	GRAM_005285	DRONA SANTIAGO	26	DEVOLUCION IVA	8088,54	2012	12			
RUC_00239	41745	GRAM_005286	PICHINCHA	26	DEVOLUCION IVA	5101,23	2012	2	RES_0004790	RES	5101,23
RUC_00239	41745	GRAM_005287	PICHINCHA	26	DEVOLUCION IVA	3075,7	2013	8	RES_0004791	RES	3049,03
RUC_00239	41745	GRAM_005288	PICHINCHA	26	DEVOLUCION IVA	2330,2	2013	9	RES_0004792	RES	2330,2
RUC_00281	41745	GRAM_005289	BOLIVAR	26	DEVOLUCION IVA	417,24	2013	1	RES_0004793	RES	417,23
RUC_00281	41745	GRAM_005290	BOLIVAR	26	DEVOLUCION IVA	180,72	2013	2	RES_0004794	RES	180,72
RUC_00298	41745	GRAM_005291	TUNGURAHUA	26	DEVOLUCION IVA	73,72	2013	2	RES_0004795	RES	65,32
RUC_00298	41745	GRAM_005292	TUNGURAHUA	26	DEVOLUCION IVA	186,71	2013	3	RES_0004796	RES	186,71
RUC_00181	41745	GRAM_005293	TUNGURAHUA	26	DEVOLUCION IVA	269,16	2013	12	RES_0004797	RES	269,15
RUC_00232	41745	GRAM_005294	PICHINCHA	26	DEVOLUCION IVA	2522,6	2013	9	RES_0004798	RES	2522,6
RUC_00197	41746	GRAM_005295	AZUAY	26	DEVOLUCION IVA	166,58	2010	7	RES_0004799	RES	166,58
RUC_00197	41746	GRAM_005296	AZUAY	26	DEVOLUCION IVA	587,94	2012	9	RES_0004800	RES	587,94
RUC_00184	41746	GRAM_005297	EL ORO	26	DEVOLUCION IVA	332,19	2013	3	RES_0004801	RES	332,19
RUC_00184	41746	GRAM_005298	EL ORO	26	DEVOLUCION IVA	245,11	2013	6	RES_0004802	RES	245,11
RUC_00184	41746	GRAM_005299	EL ORO	26	DEVOLUCION IVA	3056,41	2013	10	RES_0004803	RES	3056,41
RUC_00394	41746	GRAM_005300	CAÑAR	26	DEVOLUCION IVA	1778,86	2012	2	RES_0004804	RES	1778,86
RUC_00383	41746	GRAM_005301	GUAYAS	26	DEVOLUCION IVA	1434,93	2012	4	RES_0004805	RES	1434,93
RUC_00383	41746	GRAM_005302	GUAYAS	26	DEVOLUCION IVA	1886,44	2012	6	RES_0004806	RES	1880,56
RUC_00383	41746	GRAM_005303	GUAYAS	26	DEVOLUCION IVA	1052,5	2012	7	RES_0004807	RES	1052,49
RUC_00282	41746	GRAM_005304	BOLIVAR	26	DEVOLUCION IVA	316,39	2011	2	RES_0004808	RES	316,39
RUC_00282	41746	GRAM_005305	BOLIVAR	26	DEVOLUCION IVA	388,34	2013	8	RES_0004809	RES	388,34
RUC_00395	41746	GRAM_005306	PASTAZA	26	DEVOLUCION IVA	2705,96	2013	4	RES_0004810	RES	2705,96
RUC_00195	41746	GRAM_005307	MINGO DE LOS	26	DEVOLUCION IVA	917,06	2013	3	RES_0004811	RES	917,05
RUC_00305	41746	GRAM_005308	IMBABURA	26	DEVOLUCION IVA	623,96	2012	12	RES_0004812	RES	580,64
RUC_00305	41746	GRAM_005309	IMBABURA	26	DEVOLUCION IVA	25,93	2013	2	RES_0004813	RES	25,92
RUC_00305	41746	GRAM_005310	IMBABURA	26	DEVOLUCION IVA	113,28	2013	10	RES_0004814	RES	113,28
RUC_00305	41746	GRAM_005311	IMBABURA	26	DEVOLUCION IVA	254,6	2013	11	RES_0004815	RES	254,59
RUC_00310	41746	GRAM_005312	LOJA	26	DEVOLUCION IVA	45,85	2012	4	RES_0004816	RES	45,84
RUC_00310	41746	GRAM_005313	LOJA	26	DEVOLUCION IVA	550,8	2012	5			
RUC_00373	41746	GRAM_005314	LOJA	26	DEVOLUCION IVA	431,4	2013	7	RES_0004817	RES	431,4
RUC_00373	41746	GRAM_005315	LOJA	26	DEVOLUCION IVA	50,72	2013	8	RES_0004818	RES	50,72
RUC_00373	41746	GRAM_005316	LOJA	26	DEVOLUCION IVA	308,32	2013	11	RES_0004819	RES	292
RUC_00373	41746	GRAM_005317	LOJA	26	DEVOLUCION IVA	2867,14	2013	12	RES_0004820	RES	2867,13
RUC_00005	41750	GRAM_005318	AZUAY	26	DEVOLUCION IVA	84,09	2014	1	RES_0004821	RES	84,09
RUC_00396	41750	GRAM_005319	CAÑAR	26	DEVOLUCION IVA	1810,4	2012	11	RES_0004822	RES	1810,4
RUC_00396	41750	GRAM_005320	CAÑAR	26	DEVOLUCION IVA	3744,72	2012	12	RES_0004823	RES	3744,72
RUC_00322	41750	GRAM_005321	PICHINCHA	26	DEVOLUCION IVA	66,21	2013	11	RES_0004824	RES	66,2
RUC_00322	41750	GRAM_005322	PICHINCHA	26	DEVOLUCION IVA	1449,48	2013	12	RES_0004825	RES	1408,76
RUC_00002	41750	GRAM_005323	AZUAY	26	DEVOLUCION IVA	309,05	2013	6	RES_0004826	RES	309,05
RUC_00383	41750	GRAM_005324	GUAYAS	26	DEVOLUCION IVA	1631,8	2012	5	RES_0004827	RES	1582,5
RUC_00032	41750	GRAM_005325	AZUAY	26	DEVOLUCION IVA	88,32	2014	1	RES_0004828	RES	88,32
RUC_00032	41750	GRAM_005326	AZUAY	26	DEVOLUCION IVA	8,61	2014	2	RES_0004829	RES	8,61
RUC_00039	41750	GRAM_005327	PICHINCHA	26	DEVOLUCION IVA	515,55	2013	12	RES_0004830	RES	515,55
RUC_00039	41750	GRAM_005328	PICHINCHA	26	DEVOLUCION IVA	3802,03	2014	1	RES_0004831	RES	3802,02
RUC_00075	41750	GRAM_005329	AZUAY	26	DEVOLUCION IVA	1054,41	2013	10	RES_0004832	RES	1054,41
RUC_00075	41750	GRAM_005330	AZUAY	26	DEVOLUCION IVA	2648,07	2013	11	RES_0004833	RES	2648,07
RUC_00134	41750	GRAM_005331	CAÑAR	26	DEVOLUCION IVA	965,26	2013	10	RES_0004834	RES	965,26
RUC_00134	41750	GRAM_005332	CAÑAR	26	DEVOLUCION IVA	1644,09	2013	11	RES_0004835	RES	1644,09
RUC_00354	41750	GRAM_005333	LOJA	26	DEVOLUCION IVA	5965,59	2011	12	RES_0004836	RES	5965,59
RUC_00354	41750	GRAM_005334	LOJA	26	DEVOLUCION IVA	5014,87	2012	12	RES_0004837	RES	5014,57
RUC_00397	41750	GRAM_005335	LOJA	26	DEVOLUCION IVA	516,83	2011	12	RES_0004838	RES	196,79
RUC_00397	41750	GRAM_005336	LOJA	26	DEVOLUCION IVA	4802,17	2012	6	RES_0004839	RES	4802,16
RUC_00260	41750	GRAM_005337	AZUAY	26	DEVOLUCION IVA	127,61	2013	6	RES_0004840	RES	127,61
RUC_00351	41750	GRAM_005338	CAÑAR	26	DEVOLUCION IVA	480	2013	11	RES_0004841	RES	480
RUC_00351	41750	GRAM_005339	CAÑAR	26	DEVOLUCION IVA	2070,77	2013	12	RES_0004842	RES	2070,76
RUC_00027	41751	GRAM_005340	BOLIVAR	26	DEVOLUCION IVA	7,53	2012	1	RES_0004843	RES	4,53
RUC_00027	41751	GRAM_005341	BOLIVAR	26	DEVOLUCION IVA	3,19	2012	3	RES_0004844	RES	3,19
RUC_00345	41751	GRAM_005342	PICHINCHA	26	DEVOLUCION IVA	1772,84	2013	5	RES_0004845	RES	1746,12
RUC_00345	41751	GRAM_005343	PICHINCHA	26	DEVOLUCION IVA	493,97	2013	6	RES_0004846	RES	493,23
RUC_00037	41751	GRAM_005344	TUNGURAHUA	26	DEVOLUCION IVA	1402,29	2013	12	RES_0004847	RES	1402,29
RUC_00037	41751	GRAM_005345	TUNGURAHUA	26	DEVOLUCION IVA	1244,84	2014	1	RES_0004848	RES	1244,84
RUC_00049	41751	GRAM_005346	TUNGURAHUA	26	DEVOLUCION IVA	160,93	2013	9	RES_0004849	RES	160,93
RUC_00049	41751	GRAM_005347	TUNGURAHUA	26	DEVOLUCION IVA	273,84	2013	10	RES_0004850	RES	273,84
RUC_00151	41751	GRAM_005348	PICHINCHA	26	DEVOLUCION IVA	1660,08	2014	2	RES_0004851	RES	1660,08
RUC_00211	41751	GRAM_005349	PICHINCHA	26	DEVOLUCION IVA	1408,79	2014	1	RES_0004852	RES	1408,78
RUC_00276	41751	GRAM_005350	PICHINCHA	26	DEVOLUCION IVA	3756,05	2013	5	RES_0004853	RES	3756,05
RUC_00276	41751	GRAM_005351	PICHINCHA	26	DEVOLUCION IVA	1838,64	2014	1	RES_0004854	RES	1838,64
RUC_00398	41751	GRAM_005352	COTOPAXI	26	DEVOLUCION IVA	2014,8	2012	12	RES_0004855	RES	2014,8
RUC_00204	41752	GRAM_005353	PICHINCHA	26	DEVOLUCION IVA	1194,46	2014	1	RES_0004856	RES	1194,46
RUC_00204	41752	GRAM_005354	PICHINCHA	26	DEVOLUCION IVA	1552,8	2014	2	RES_0004857	RES	1552,8
RUC_00322	41752	GRAM_005355	PICHINCHA	26	DEVOLUCION IVA	126,54	2014	1	RES_0004858	RES	126,54
RUC_00322	41752	GRAM_005356	PICHINCHA	26	DEVOLUCION IVA	585,57	2014	2	RES_0004859	RES	585,57
RUC_00023	41752	GRAM_005357	MANABI	26	DEVOLUCION IVA	5778,94	2014	3	RES_0004860	RES	5778,94
RUC_00067	41752	GRAM_005358	IMBABURA	26	DEVOLUCION IVA	5503,07	2014	3	RES_0004861	RES	5503,07

Figura 70: Base de datos proporcionada por el SRI.

(continúa)

ID RUC	Fecha Ingreso	ID TRAMITE	Descripcion Es Resuelto	Codigo Clase	Nombre Clase Tramite	Monto Solicitado	Anio Fiscal	Mes Fiscal	ID_RES	Tipo de contestación	Monto Devuelto
RUC_00199	41752	GRAM_005359	PICHINCHA	26	DEVOLUCION IVA	2348,43	2013	12	RES_0004862	RES	2348,42
RUC_00199	41752	GRAM_005360	PICHINCHA	26	DEVOLUCION IVA	726,62	2014	1	RES_0004863	RES	726,62
RUC_00344	41752	GRAM_005361	CHIMBORAZO	26	DEVOLUCION IVA	406,54	2013	6	RES_0004864	RES	406,54
RUC_00344	41752	GRAM_005362	CHIMBORAZO	26	DEVOLUCION IVA	62,28	2013	7	RES_0004865	RES	62,28
RUC_00344	41752	GRAM_005363	CHIMBORAZO	26	DEVOLUCION IVA	217,73	2013	8	RES_0004866	RES	217,73
RUC_00344	41752	GRAM_005364	CHIMBORAZO	26	DEVOLUCION IVA	54,67	2013	9	RES_0004867	RES	54,67
RUC_00344	41752	GRAM_005365	CHIMBORAZO	26	DEVOLUCION IVA	4215,24	2013	10	RES_0004868	RES	4215,23
RUC_00132	41752	GRAM_005366	ORELLANA	26	DEVOLUCION IVA	71708,73	2013	5	RES_0004869	RES	71708,72
RUC_00204	41753	GRAM_005367	PICHINCHA	26	DEVOLUCION IVA	2799,17	2014	3	RES_0004870	RES	2799,16
RUC_00031	41753	GRAM_005368	MANABI	26	DEVOLUCION IVA	113,76	2010	2			
RUC_00031	41753	GRAM_005369	MANABI	26	DEVOLUCION IVA	247,13	2010	5			
RUC_00031	41753	GRAM_005370	MANABI	26	DEVOLUCION IVA	115,23	2010	7	RES_0004871	RES	91,98
RUC_00024	41753	GRAM_005371	PICHINCHA	26	DEVOLUCION IVA	740,62	2014	3	RES_0004872	RES	740,62
RUC_00239	41753	GRAM_005372	PICHINCHA	26	DEVOLUCION IVA	1689,91	2012	8	RES_0004873	RES	1689,91
RUC_00239	41753	GRAM_005373	PICHINCHA	26	DEVOLUCION IVA	2682,76	2013	10	RES_0004874	RES	2682,75
RUC_00276	41753	GRAM_005374	PICHINCHA	26	DEVOLUCION IVA	5661,92	2013	9			
RUC_00180	41753	GRAM_005375	PASTAZA	26	DEVOLUCION IVA	160,08	2013	2	RES_0004875	RES	160,08
RUC_00062	41754	GRAM_005376	TUNGURAHUA	26	DEVOLUCION IVA	67,77	2014	2	RES_0004876	RES	67,77
RUC_00062	41754	GRAM_005377	TUNGURAHUA	26	DEVOLUCION IVA	2,13	2014	3	RES_0004877	RES	2,13
RUC_00063	41754	GRAM_005378	TUNGURAHUA	26	DEVOLUCION IVA	126,69	2014	2	RES_0004878	RES	126,69
RUC_00071	41754	GRAM_005379	EL ORO	26	DEVOLUCION IVA	280,2	2013	1	RES_0004879	RES	280,19
RUC_00071	41754	GRAM_005380	EL ORO	26	DEVOLUCION IVA	1246,52	2013	2	RES_0004880	RES	1246,52
RUC_00071	41754	GRAM_005381	EL ORO	26	DEVOLUCION IVA	1074,55	2013	3	RES_0004881	RES	1074,55
RUC_00071	41754	GRAM_005382	EL ORO	26	DEVOLUCION IVA	34,54	2013	4	RES_0004882	RES	34,54
RUC_00170	41754	GRAM_005383	GUAYAS	26	DEVOLUCION IVA	1294,16	2013	1	RES_0004883	RES	1294,15
RUC_00170	41754	GRAM_005384	GUAYAS	26	DEVOLUCION IVA	1243,38	2013	6	RES_0004884	RES	1243,35
RUC_00170	41754	GRAM_005385	GUAYAS	26	DEVOLUCION IVA	1446,72	2013	7	RES_0004885	RES	1446,72
RUC_00372	41754	GRAM_005386	MANABI	26	DEVOLUCION IVA	842,04	2013	7	RES_0004886	RES	842,04
RUC_00372	41754	GRAM_005387	MANABI	26	DEVOLUCION IVA	1920,81	2014	1	RES_0004887	RES	1920,81
RUC_00384	41757	GRAM_005388	EL ORO	26	DEVOLUCION IVA	1950,92	2012	5	RES_0004888	RES	1950,92
RUC_00384	41757	GRAM_005389	EL ORO	26	DEVOLUCION IVA	4722,17	2012	6	RES_0004889	RES	4722,17
RUC_00384	41757	GRAM_005390	EL ORO	26	DEVOLUCION IVA	122,27	2013	12	RES_0004890	RES	122,27
RUC_00241	41757	GRAM_005391	LOJA	26	DEVOLUCION IVA	2819,84	2014	2	RES_0004891	RES	2819,83
RUC_00340	41757	GRAM_005392	TUNGURAHUA	26	DEVOLUCION IVA	629,53	2013	3	RES_0004892	RES	629,53
RUC_00340	41757	GRAM_005393	TUNGURAHUA	26	DEVOLUCION IVA	19,69	2013	4	RES_0004893	RES	19,69
RUC_00353	41757	GRAM_005394	LOJA	26	DEVOLUCION IVA	708,92	2012	9	RES_0004894	RES	708,92
RUC_00353	41757	GRAM_005395	LOJA	26	DEVOLUCION IVA	1320,36	2012	10	RES_0004895	RES	1320,36
RUC_00251	41757	GRAM_005396	TUNGURAHUA	26	DEVOLUCION IVA	3796,56	2013	5	RES_0004896	RES	3796,56
RUC_00251	41757	GRAM_005397	TUNGURAHUA	26	DEVOLUCION IVA	3515,98	2013	6	RES_0004897	RES	3515,98
RUC_00384	41758	GRAM_005398	EL ORO	26	DEVOLUCION IVA	72	2013	7	RES_0004898	RES	72
RUC_00384	41758	GRAM_005399	EL ORO	26	DEVOLUCION IVA	2721,27	2013	8	RES_0004899	RES	2721,27
RUC_00384	41758	GRAM_005400	EL ORO	26	DEVOLUCION IVA	201,12	2013	9	RES_0004900	RES	201,12
RUC_00228	41758	GRAM_005401	COTOPAXI	26	DEVOLUCION IVA	6037,93	2012	5	RES_0004901	RES	6037,93
RUC_00326	41758	GRAM_005402	IMBABURA	26	DEVOLUCION IVA	1295,09	2011	1	RES_0004902	RES	1295,07
RUC_00326	41758	GRAM_005403	IMBABURA	26	DEVOLUCION IVA	771,77	2011	11	RES_0004903	RES	643,18
RUC_00383	41758	GRAM_005404	GUAYAS	26	DEVOLUCION IVA	4899,83	2013	1	RES_0004904	RES	4899,83
RUC_00383	41758	GRAM_005405	GUAYAS	26	DEVOLUCION IVA	1328,29	2013	2	RES_0004905	RES	1328,29
RUC_00383	41758	GRAM_005406	GUAYAS	26	DEVOLUCION IVA	1427,84	2013	3	RES_0004906	RES	1427,83
RUC_00383	41758	GRAM_005407	GUAYAS	26	DEVOLUCION IVA	3460,48	2013	4	RES_0004907	RES	3460,48
RUC_00383	41758	GRAM_005408	GUAYAS	26	DEVOLUCION IVA	2214,34	2013	5	RES_0004908	RES	2214,34
RUC_00383	41758	GRAM_005409	GUAYAS	26	DEVOLUCION IVA	4086,81	2013	6	RES_0004909	RES	4086,79
RUC_00172	41758	GRAM_005410	PICHINCHA	26	DEVOLUCION IVA	1181,83	2014	2	RES_0004910	RES	1181,83
RUC_00108	41758	GRAM_005411	PICHINCHA	26	DEVOLUCION IVA	2368,86	2013	12	RES_0004911	RES	2305,26
RUC_00170	41758	GRAM_005412	GUAYAS	26	DEVOLUCION IVA	251,79	2013	2	RES_0004912	RES	251,79
RUC_00170	41758	GRAM_005413	GUAYAS	26	DEVOLUCION IVA	4,2	2013	3	RES_0004913	RES	4,2
RUC_00170	41758	GRAM_005414	GUAYAS	26	DEVOLUCION IVA	191,91	2013	4	RES_0004914	RES	191,91
RUC_00170	41758	GRAM_005415	GUAYAS	26	DEVOLUCION IVA	658,32	2013	5	RES_0004915	RES	658,32
RUC_00374	41758	GRAM_005416	LOJA	26	DEVOLUCION IVA	11,13	2012	7			
RUC_00374	41758	GRAM_005417	LOJA	26	DEVOLUCION IVA	188,95	2012	11			
RUC_00220	41759	GRAM_005418	MANABI	26	DEVOLUCION IVA	3297,23	2011	12	RES_0004916	RES	3270,82
RUC_00220	41759	GRAM_005419	MANABI	26	DEVOLUCION IVA	1764	2012	11	RES_0004917	RES	1764
RUC_00100	41759	GRAM_005420	EL ORO	26	DEVOLUCION IVA	733,76	2013	1	RES_0004918	RES	733,76
RUC_00100	41759	GRAM_005421	EL ORO	26	DEVOLUCION IVA	2551,68	2013	2	RES_0004919	RES	2515,68
RUC_00100	41759	GRAM_005422	EL ORO	26	DEVOLUCION IVA	333	2013	3	RES_0004920	RES	333
RUC_00100	41759	GRAM_005423	EL ORO	26	DEVOLUCION IVA	327,37	2013	4	RES_0004921	RES	327,37
RUC_00100	41759	GRAM_005424	EL ORO	26	DEVOLUCION IVA	116,95	2013	5	RES_0004922	RES	116,95
RUC_00209	41759	GRAM_005425	EL ORO	26	DEVOLUCION IVA	203,98	2013	9	RES_0004923	RES	203,98
RUC_00209	41759	GRAM_005426	EL ORO	26	DEVOLUCION IVA	230,51	2013	10	RES_0004924	RES	230,49
RUC_00209	41759	GRAM_005427	EL ORO	26	DEVOLUCION IVA	5919,85	2013	11	RES_0004925	RES	5919,84
RUC_00179	41759	GRAM_005428	PICHINCHA	26	DEVOLUCION IVA	1232,83	2014	2	RES_0004926	RES	1232,83
RUC_00318	41759	GRAM_005429	COTOPAXI	26	DEVOLUCION IVA	4038,07	2013	12	RES_0004927	RES	4038,07
RUC_00071	41759	GRAM_005430	EL ORO	26	DEVOLUCION IVA	507,05	2013	5	RES_0004928	RES	507,05
RUC_00071	41759	GRAM_005431	EL ORO	26	DEVOLUCION IVA	627,6	2013	7	RES_0004929	RES	627,59
RUC_00071	41759	GRAM_005432	EL ORO	26	DEVOLUCION IVA	385,96	2013	8	RES_0004930	RES	385,96
RUC_00071	41759	GRAM_005433	EL ORO	26	DEVOLUCION IVA	535,94	2013	9	RES_0004931	RES	535,93
RUC_00150	41759	GRAM_005434	TUNGURAHUA	26	DEVOLUCION IVA	2975,63	2013	9	RES_0004932	RES	2975,63
RUC_00150	41759	GRAM_005435	TUNGURAHUA	26	DEVOLUCION IVA	30,08	2013	10	RES_0004933	RES	30,08
RUC_00214	41759	GRAM_005436	PICHINCHA	26	DEVOLUCION IVA	1027,07	2014	1	RES_0004934	RES	1027,06
RUC_00255	41759	GRAM_005437	LOJA	26	DEVOLUCION IVA	450,99	2013	12	RES_0004935	RES	450,99
RUC_00255	41759	GRAM_005438	LOJA	26	DEVOLUCION IVA	306,62	2014	2	RES_0004936	RES	305,5
RUC_00341	41759	GRAM_005439	LOJA	26	DEVOLUCION IVA	461,58	2012	8	RES_0004937	RES	190,83
RUC_00367	41759	GRAM_005440	TUNGURAHUA	26	DEVOLUCION IVA	1342,89	2012	6	RES_0004938	RES	1341,74
RUC_00367	41759	GRAM_005441	TUNGURAHUA	26	DEVOLUCION IVA	3115,6	2012	7	RES_0004939	RES	3115,59
RUC_00145	41759	GRAM_005442	MANABI	26	DEVOLUCION IVA	85,07	2012	6	RES_0004940	RES	85,07

Figura 70: Base de datos proporcionada por el SRI.

(continúa)

ID RUC	Fecha Ingreso	ID TRAMITE	Descripcion Es Resuelto	Codigo Clase	Nombre Clase Tramite	Monto Solicitado	Anio Fiscal	Mes Fiscal	ID_RES	Tipo de contestación	Monto Devuelto
RUC_00399	41759	GRAM_005443	MANABI	26	DEVOLUCION IVA	1417,96	2012	1	RES_0004941	RES	1417,96
RUC_00377	41759	GRAM_005444	SUCUMBIO	26	DEVOLUCION IVA	317,89	2013	8	RES_0004942	RES	317,89
RUC_00377	41759	GRAM_005445	SUCUMBIO	26	DEVOLUCION IVA	1467,94	2014	2	RES_0004943	RES	1467,94
RUC_00377	41759	GRAM_005446	SUCUMBIO	26	DEVOLUCION IVA	1371,69	2014	3	RES_0004944	RES	1371,69
RUC_00171	41761	GRAM_005447	CHIMBORAZO	26	DEVOLUCION IVA	45,27	2014	2	RES_0004945	RES	45,27
RUC_00257	41761	GRAM_005448	TUNGURAHUA	26	DEVOLUCION IVA	45,77	2014	2	RES_0004946	RES	45,77
RUC_00395	41761	GRAM_005449	PASTAZA	26	DEVOLUCION IVA	1202	2013	9	RES_0004947	RES	1201,99
RUC_00209	41761	GRAM_005450	EL ORO	26	DEVOLUCION IVA	2501,54	2014	1	RES_0004948	RES	2501,54
RUC_00209	41761	GRAM_005451	EL ORO	26	DEVOLUCION IVA	44,64	2014	2	RES_0004949	RES	44,64
RUC_00208	41761	GRAM_005452	CHIMBORAZO	26	DEVOLUCION IVA	266,41	2013	5	RES_0004950	RES	266,41
RUC_00208	41761	GRAM_005453	CHIMBORAZO	26	DEVOLUCION IVA	650,08	2013	7	RES_0004951	RES	650,08
RUC_00208	41761	GRAM_005454	CHIMBORAZO	26	DEVOLUCION IVA	60	2013	10	RES_0004952	RES	60
RUC_00329	41764	GRAM_005455	BOLIVAR	26	DEVOLUCION IVA	9218,74	2011	6	RES_0004953	RES	9218,74
RUC_00329	41764	GRAM_005456	BOLIVAR	26	DEVOLUCION IVA	207,91	2011	12	RES_0004954	RES	207,91
RUC_00141	41764	GRAM_005457	BOLIVAR	26	DEVOLUCION IVA	1513,06	2014	3	RES_0004955	RES	1513,06
RUC_00396	41764	GRAM_005458	CAÑAR	26	DEVOLUCION IVA	919,88	2012	8	RES_0004956	RES	919,88
RUC_00396	41764	GRAM_005459	CAÑAR	26	DEVOLUCION IVA	2497,02	2012	9	RES_0004957	RES	2497,02
RUC_00061	41764	GRAM_005460	ORONA SANTIA	26	DEVOLUCION IVA	4,68	2013	11			
RUC_00061	41764	GRAM_005461	ORONA SANTIA	26	DEVOLUCION IVA	3,5	2014	1			
RUC_00195	41764	GRAM_005462	VIINGO DE LOS	26	DEVOLUCION IVA	250,78	2013	5	RES_0004958	RES	250,78
RUC_00276	41764	GRAM_005463	PICHINCHA	26	DEVOLUCION IVA	4705,68	2014	3	RES_0004959	RES	4703,28
RUC_00343	41764	GRAM_005464	CHIMBORAZO	26	DEVOLUCION IVA	67,21	2012	9	RES_0004960	RES	67,21
RUC_00343	41764	GRAM_005465	CHIMBORAZO	26	DEVOLUCION IVA	214,69	2013	6	RES_0004961	RES	214,69
RUC_00343	41764	GRAM_005466	CHIMBORAZO	26	DEVOLUCION IVA	1646,7	2013	12	RES_0004962	RES	1646,69
RUC_00384	41765	GRAM_005467	EL ORO	26	DEVOLUCION IVA	917,08	2013	10	RES_0004963	RES	917,08
RUC_00384	41765	GRAM_005468	EL ORO	26	DEVOLUCION IVA	10,68	2013	11	RES_0004964	RES	10,68
RUC_00291	41765	GRAM_005469	AZUAY	26	DEVOLUCION IVA	146,02	2012	1	RES_0004965	RES	146,02
RUC_00291	41765	GRAM_005470	AZUAY	26	DEVOLUCION IVA	336,56	2012	5	RES_0004966	RES	336,56
RUC_00383	41765	GRAM_005471	GUAYAS	26	DEVOLUCION IVA	886,29	2013	7	RES_0004967	RES	886,29
RUC_00383	41765	GRAM_005472	GUAYAS	26	DEVOLUCION IVA	2191,18	2013	8	RES_0004968	RES	2191,17
RUC_00383	41765	GRAM_005473	GUAYAS	26	DEVOLUCION IVA	3996,54	2013	9	RES_0004969	RES	3675,12
RUC_00383	41765	GRAM_005474	GUAYAS	26	DEVOLUCION IVA	1311,98	2013	10	RES_0004970	RES	1275,97
RUC_00383	41765	GRAM_005475	GUAYAS	26	DEVOLUCION IVA	9770,03	2013	11	RES_0004971	RES	9770,03
RUC_00383	41765	GRAM_005476	GUAYAS	26	DEVOLUCION IVA	16229,23	2013	12	RES_0004972	RES	16229,21
RUC_00209	41765	GRAM_005477	EL ORO	26	DEVOLUCION IVA	405,52	2013	12	RES_0004973	RES	405,52
RUC_00028	41765	GRAM_005478	BOLIVAR	26	DEVOLUCION IVA	2427,66	2014	3	RES_0004974	RES	2427,66
RUC_00040	41765	GRAM_005479	TUNGURAHUA	26	DEVOLUCION IVA	560,53	2013	9	RES_0004975	RES	560,53
RUC_00040	41765	GRAM_005480	TUNGURAHUA	26	DEVOLUCION IVA	446,76	2013	10	RES_0004976	RES	446,76
RUC_00049	41765	GRAM_005481	TUNGURAHUA	26	DEVOLUCION IVA	86,57	2013	11	RES_0004977	RES	86,57
RUC_00049	41765	GRAM_005482	TUNGURAHUA	26	DEVOLUCION IVA	1061,32	2013	12	RES_0004978	RES	1061,32
RUC_00071	41765	GRAM_005483	EL ORO	26	DEVOLUCION IVA	371,4	2013	6	RES_0004979	RES	371,4
RUC_00071	41765	GRAM_005484	EL ORO	26	DEVOLUCION IVA	436,78	2013	10	RES_0004980	RES	436,77
RUC_00071	41765	GRAM_005485	EL ORO	26	DEVOLUCION IVA	1566,79	2013	11	RES_0004981	RES	1566,79
RUC_00071	41765	GRAM_005486	EL ORO	26	DEVOLUCION IVA	363,22	2013	12	RES_0004982	RES	363,21
RUC_00089	41765	GRAM_005487	TUNGURAHUA	26	DEVOLUCION IVA	2831,75	2013	4	RES_0004983	RES	2831,67
RUC_00113	41765	GRAM_005488	LOJA	26	DEVOLUCION IVA	1,76	2013	9	RES_0004984	RES	1,76
RUC_00296	41765	GRAM_005489	IMBABURA	26	DEVOLUCION IVA	51,55	2014	1	RES_0004985	RES	51,54
RUC_00296	41765	GRAM_005490	IMBABURA	26	DEVOLUCION IVA	3527,42	2014	2	RES_0004986	RES	3527,42
RUC_00296	41765	GRAM_005491	IMBABURA	26	DEVOLUCION IVA	1435,71	2014	3	RES_0004987	RES	1435,69
RUC_00232	41765	GRAM_005492	PICHINCHA	26	DEVOLUCION IVA	243,03	2013	8	RES_0004988	RES	243,03
RUC_00385	41765	GRAM_005493	PICHINCHA	26	DEVOLUCION IVA	319,86	2012	5			
RUC_00385	41765	GRAM_005494	PICHINCHA	26	DEVOLUCION IVA	1480,13	2012	7			
RUC_00029	41766	GRAM_005495	GUAYAS	26	DEVOLUCION IVA	3045,9	2013	8	RES_0004989	RES	3045,9
RUC_00029	41766	GRAM_005496	GUAYAS	26	DEVOLUCION IVA	8989,94	2013	12	RES_0004990	RES	8989,94
RUC_00092	41766	GRAM_005498	LOJA	26	DEVOLUCION IVA	4699,16	2013	11	RES_0004992	RES	4699,16
RUC_00257	41766	GRAM_005499	TUNGURAHUA	26	DEVOLUCION IVA	279,13	2014	3	RES_0004993	RES	279,13
RUC_00163	41766	GRAM_005500	EL ORO	26	DEVOLUCION IVA	17	2014	1	RES_0004994	RES	17
RUC_00163	41766	GRAM_005501	EL ORO	26	DEVOLUCION IVA	825,34	2014	4	RES_0004995	RES	822,11
RUC_00114	41767	GRAM_005502	MANABI	26	DEVOLUCION IVA	162,96	2010	7	RES_0004996	RES	162,96
RUC_00114	41767	GRAM_005503	MANABI	26	DEVOLUCION IVA	202,2	2010	12	RES_0004997	RES	202,2
RUC_00285	41767	GRAM_005504	LOJA	26	DEVOLUCION IVA	183	2013	4	RES_0004998	RES	183
RUC_00285	41767	GRAM_005505	LOJA	26	DEVOLUCION IVA	12,83	2013	6	RES_0004999	RES	12,83
RUC_00280	41767	GRAM_005506	PICHINCHA	26	DEVOLUCION IVA	701,23	2014	2	RES_0005000	RES	701,23
RUC_00039	41767	GRAM_005507	PICHINCHA	26	DEVOLUCION IVA	11904,55	2014	2	RES_0005001	RES	11904,54
RUC_00039	41767	GRAM_005508	PICHINCHA	26	DEVOLUCION IVA	1240,4	2014	3	RES_0005002	RES	1240,4
RUC_00102	41767	GRAM_005509	EL ORO	26	DEVOLUCION IVA	54,19	2012	9	RES_0005003	RES	54,19
RUC_00102	41767	GRAM_005510	EL ORO	26	DEVOLUCION IVA	41,76	2012	10	RES_0005004	RES	41,76
RUC_00102	41767	GRAM_005511	EL ORO	26	DEVOLUCION IVA	695,5	2012	12	RES_0005005	RES	695,5
RUC_00129	41767	GRAM_005512	SUCUMBIO	26	DEVOLUCION IVA	7406,58	2014	2	RES_0005006	RES	7406,58
RUC_00129	41767	GRAM_005513	SUCUMBIO	26	DEVOLUCION IVA	12161,91	2014	3	RES_0005007	RES	12161,91
RUC_00129	41767	GRAM_005514	SUCUMBIO	26	DEVOLUCION IVA	21616,72	2014	4	RES_0005008	RES	21616,72
RUC_00361	41767	GRAM_005515	LOJA	26	DEVOLUCION IVA	5979,02	2012	9			
RUC_00361	41767	GRAM_005516	LOJA	26	DEVOLUCION IVA	267,04	2012	10	RES_0005009	RES	267,04
RUC_00361	41767	GRAM_005517	LOJA	26	DEVOLUCION IVA	2305,33	2012	12	RES_0005010	RES	2305,33
RUC_00372	41767	GRAM_005518	MANABI	26	DEVOLUCION IVA	4149,2	2013	9	RES_0005011	RES	4149,2
RUC_00372	41767	GRAM_005519	MANABI	26	DEVOLUCION IVA	17793,9	2014	2	RES_0005012	RES	17793,89
RUC_00372	41767	GRAM_005520	MANABI	26	DEVOLUCION IVA	4642,87	2014	3	RES_0005013	RES	4642,87
RUC_00014	41768	GRAM_005521	EL ORO	26	DEVOLUCION IVA	1955,74	2012	11	RES_0005014	RES	1375,08
RUC_00014	41768	GRAM_005522	EL ORO	26	DEVOLUCION IVA	1036,6	2012	12	RES_0005015	RES	1036,59
RUC_00138	41768	GRAM_005523	AZUAY	26	DEVOLUCION IVA	2361,1	2011	9	RES_0005016	RES	2361,09
RUC_00160	41768	GRAM_005524	AZUAY	26	DEVOLUCION IVA	2115,07	2013	1	RES_0005017	RES	2115,07
RUC_00160	41768	GRAM_005525	AZUAY	26	DEVOLUCION IVA	205,94	2013	2	RES_0005018	RES	205,94
RUC_00179	41768	GRAM_005526	PICHINCHA	26	DEVOLUCION IVA	434,75	2011	9			
RUC_00179	41768	GRAM_005527	PICHINCHA	26	DEVOLUCION IVA	202,48	2011	10	RES_0005019	RES	87,28

Figura 70: Base de datos proporcionada por el SRI.

(continúa)

ID RUC	Fecha Ingreso	ID TRAMITE	Descripcion Es Resuelto	Codigo Clase	Nombre Clase Tramite	Monto Solicitado	Anio Fiscal	Mes Fiscal	ID_RES	Tipo de contestación	Monto Devuelto
RUC_00102	41768	FRAM_005528	EL ORO	26	DEVOLUCION IVA	550,61	2012	11	RES_0005020	RES	550,61
RUC_00102	41768	FRAM_005529	EL ORO	26	DEVOLUCION IVA	149,6	2013	1	RES_0005021	RES	149,6
RUC_00102	41768	FRAM_005530	EL ORO	26	DEVOLUCION IVA	74,7	2013	8	RES_0005022	RES	74,69
RUC_00102	41768	FRAM_005531	EL ORO	26	DEVOLUCION IVA	454,37	2013	10	RES_0005023	RES	454,37
RUC_00198	41768	FRAM_005532	SUCUMBIO	26	DEVOLUCION IVA	5,37	2014	2	RES_0005024	RES	5,36
RUC_00208	41768	FRAM_005533	CHIMBORAZO	26	DEVOLUCION IVA	6246,09	2013	1			
RUC_00208	41768	FRAM_005534	CHIMBORAZO	26	DEVOLUCION IVA	1971,32	2013	11	RES_0005025	RES	1971,32
RUC_00382	41768	FRAM_005535	ORONA SANTIA	26	DEVOLUCION IVA	239,08	2012	12			
RUC_00400	41768	FRAM_005536	ESMERALDAS	26	DEVOLUCION IVA	9643,16	2013	6	RES_0005026	RES	9403,15
RUC_00027	41771	FRAM_005537	BOLIVAR	26	DEVOLUCION IVA	1111,26	2013	2	RES_0005027	RES	1111,26
RUC_00027	41771	FRAM_005538	BOLIVAR	26	DEVOLUCION IVA	1236,96	2013	3	RES_0005028	RES	1236,96
RUC_00023	41771	FRAM_005539	MANABI	26	DEVOLUCION IVA	186,17	2014	4	RES_0005029	RES	186,17
RUC_00089	41771	FRAM_005540	TUNGURAHUA	26	DEVOLUCION IVA	322,49	2013	6	RES_0005030	RES	322,49
RUC_00102	41771	FRAM_005541	EL ORO	26	DEVOLUCION IVA	149,6	2013	3	RES_0005031	RES	23,59
RUC_00102	41771	FRAM_005542	EL ORO	26	DEVOLUCION IVA	547,8	2013	4	RES_0005032	RES	547,8
RUC_00102	41771	FRAM_005543	EL ORO	26	DEVOLUCION IVA	8451,26	2013	5	RES_0005033	RES	8451,25
RUC_00102	41771	FRAM_005544	EL ORO	26	DEVOLUCION IVA	139,48	2013	7	RES_0005034	RES	139,48
RUC_00196	41771	FRAM_005545	MANABI	26	DEVOLUCION IVA	1037,96	2013	8	RES_0005035	RES	1032,91
RUC_00196	41771	FRAM_005546	MANABI	26	DEVOLUCION IVA	1981,52	2013	9	RES_0005036	RES	1981,52
RUC_00083	41771	FRAM_005547	ORONA SANTIA	26	DEVOLUCION IVA	171,5	2013	4			
RUC_00360	41771	FRAM_005548	LOJA	26	DEVOLUCION IVA	6244,63	2012	11	RES_0005037	RES	6244,63
RUC_00360	41771	FRAM_005549	LOJA	26	DEVOLUCION IVA	451,95	2012	12			
RUC_00373	41771	FRAM_005550	LOJA	26	DEVOLUCION IVA	474,35	2013	10	RES_0005038	RES	417,35
RUC_00373	41771	FRAM_005551	LOJA	26	DEVOLUCION IVA	263,94	2014	2	RES_0005039	RES	263,62
RUC_00373	41771	FRAM_005552	LOJA	26	DEVOLUCION IVA	3757,81	2014	3	RES_0005040	RES	3757,81
RUC_00373	41771	FRAM_005553	LOJA	26	DEVOLUCION IVA	429,72	2014	4	RES_0005041	RES	429,72
RUC_00006	41772	FRAM_005554	ORELLANA	26	DEVOLUCION IVA	304,53	2014	1	RES_0005042	RES	304,52
RUC_00010	41772	FRAM_005555	BOLIVAR	26	DEVOLUCION IVA	190,61	2013	2	RES_0005043	RES	190,61
RUC_00010	41772	FRAM_005556	BOLIVAR	26	DEVOLUCION IVA	2344,67	2014	2	RES_0005044	RES	2344,67
RUC_00052	41772	FRAM_005557	ORELLANA	26	DEVOLUCION IVA	9860,32	2014	2	RES_0005045	RES	9860,32
RUC_00383	41772	FRAM_005558	GUAYAS	26	DEVOLUCION IVA	1441,13	2011	6	RES_0005046	RES	1418,79
RUC_00383	41772	FRAM_005559	GUAYAS	26	DEVOLUCION IVA	419,58	2011	7	RES_0005047	RES	315,77
RUC_00383	41772	FRAM_005560	GUAYAS	26	DEVOLUCION IVA	1016,71	2011	8	RES_0005048	RES	1016,7
RUC_00383	41772	FRAM_005561	GUAYAS	26	DEVOLUCION IVA	1492,96	2011	11	RES_0005049	RES	1492,96
RUC_00172	41772	FRAM_005562	PICHINCHA	26	DEVOLUCION IVA	1906,15	2011	2	RES_0005050	RES	539,77
RUC_00172	41772	FRAM_005563	PICHINCHA	26	DEVOLUCION IVA	928,24	2011	11	RES_0005051	RES	888,06
RUC_00240	41772	FRAM_005564	ORELLANA	26	DEVOLUCION IVA	104,58	2013	10			
RUC_00240	41772	FRAM_005565	ORELLANA	26	DEVOLUCION IVA	60,84	2013	11			
RUC_00223	41772	FRAM_005566	LOJA	26	DEVOLUCION IVA	820,74	2013	6	RES_0005052	RES	820,74
RUC_00223	41772	FRAM_005567	LOJA	26	DEVOLUCION IVA	349,99	2013	8	RES_0005053	RES	349,99
RUC_00223	41772	FRAM_005568	LOJA	26	DEVOLUCION IVA	567,4	2013	9	RES_0005054	RES	567,39
RUC_00223	41772	FRAM_005569	LOJA	26	DEVOLUCION IVA	108	2013	10	RES_0005055	RES	108
RUC_00275	41773	FRAM_005570	TUNGURAHUA	26	DEVOLUCION IVA	181,93	2014	1	RES_0005056	RES	181,93
RUC_00028	41773	FRAM_005571	BOLIVAR	26	DEVOLUCION IVA	218,75	2014	4	RES_0005057	RES	218,75
RUC_00192	41773	FRAM_005572	MINGO DE LOS	26	DEVOLUCION IVA	281,66	2012	11	RES_0005058	RES	281,66
RUC_00072	41773	FRAM_005573	CHIMBORAZO	26	DEVOLUCION IVA	12,69	2013	1	RES_0005059	RES	12,69
RUC_00072	41773	FRAM_005574	CHIMBORAZO	26	DEVOLUCION IVA	273,65	2013	2	RES_0005060	RES	273,65
RUC_00401	41773	FRAM_005575	TUNGURAHUA	26	DEVOLUCION IVA	4652,49	2012	8	RES_0005061	RES	4652,48
RUC_00401	41773	FRAM_005576	TUNGURAHUA	26	DEVOLUCION IVA	6213,2	2012	12	RES_0005062	RES	6213,19
RUC_00197	41774	FRAM_005577	AZUAY	26	DEVOLUCION IVA	306,6	2010	8	RES_0005063	RES	306,6
RUC_00197	41774	FRAM_005578	AZUAY	26	DEVOLUCION IVA	75,3	2010	9	RES_0005064	RES	75,3
RUC_00195	41774	FRAM_005579	MINGO DE LOS	26	DEVOLUCION IVA	832,81	2013	6	RES_0005065	RES	832,81
RUC_00102	41774	FRAM_005580	EL ORO	26	DEVOLUCION IVA	879,9	2012	8	RES_0005066	RES	879,9
RUC_00102	41774	FRAM_005581	EL ORO	26	DEVOLUCION IVA	120,92	2013	6	RES_0005067	RES	120,92
RUC_00102	41774	FRAM_005582	EL ORO	26	DEVOLUCION IVA	153,25	2013	9	RES_0005068	RES	149,35
RUC_00102	41774	FRAM_005583	EL ORO	26	DEVOLUCION IVA	741,76	2013	11	RES_0005069	RES	741,59
RUC_00102	41774	FRAM_005584	EL ORO	26	DEVOLUCION IVA	255,78	2013	12	RES_0005070	RES	255,77
RUC_00125	41774	FRAM_005585	CAÑAR	26	DEVOLUCION IVA	4079,28	2013	7	RES_0005071	RES	4079,28
RUC_00125	41774	FRAM_005586	CAÑAR	26	DEVOLUCION IVA	110,44	2013	8	RES_0005072	RES	110,44
RUC_00125	41774	FRAM_005587	CAÑAR	26	DEVOLUCION IVA	1034,6	2013	9	RES_0005073	RES	1034,6
RUC_00102	41775	FRAM_005588	EL ORO	26	DEVOLUCION IVA	37,2	2014	2	RES_0005074	RES	37,2
RUC_00102	41775	FRAM_005589	EL ORO	26	DEVOLUCION IVA	726,54	2014	3	RES_0005075	RES	716,94
RUC_00102	41775	FRAM_005590	EL ORO	26	DEVOLUCION IVA	240,22	2014	4	RES_0005076	RES	240,21
RUC_00137	41775	FRAM_005591	IMBABURA	26	DEVOLUCION IVA	811,87	2013	12	RES_0005077	RES	811,87
RUC_00304	41775	FRAM_005592	EL ORO	26	DEVOLUCION IVA	107,23	2012	3	RES_0005078	RES	107,23
RUC_00304	41775	FRAM_005593	EL ORO	26	DEVOLUCION IVA	913,64	2012	4	RES_0005079	RES	913,64
RUC_00304	41775	FRAM_005594	EL ORO	26	DEVOLUCION IVA	14,4	2013	3	RES_0005080	RES	14,4
RUC_00304	41775	FRAM_005595	EL ORO	26	DEVOLUCION IVA	166,8	2013	4	RES_0005081	RES	166,8
RUC_00304	41775	FRAM_005596	EL ORO	26	DEVOLUCION IVA	341,23	2013	6	RES_0005082	RES	341,23
RUC_00370	41775	FRAM_005597	ORELLANA	26	DEVOLUCION IVA	120,22	2013	4	RES_0005083	RES	120,22
RUC_00020	41778	FRAM_005598	AZUAY	26	DEVOLUCION IVA	520,95	2013	7	RES_0005084	RES	520,95
RUC_00020	41778	FRAM_005599	AZUAY	26	DEVOLUCION IVA	6037,67	2013	9	RES_0005085	RES	6037,67
RUC_00002	41778	FRAM_005600	AZUAY	26	DEVOLUCION IVA	633,35	2013	7	RES_0005086	RES	633,34
RUC_00002	41778	FRAM_005601	AZUAY	26	DEVOLUCION IVA	19,83	2013	8	RES_0005087	RES	19,82
RUC_00139	41778	FRAM_005602	AZUAY	26	DEVOLUCION IVA	2717,18	2013	4	RES_0005088	RES	2702,78
RUC_00139	41778	FRAM_005603	AZUAY	26	DEVOLUCION IVA	1201,32	2013	5	RES_0005089	RES	1201,32
RUC_00199	41778	FRAM_005604	PICHINCHA	26	DEVOLUCION IVA	687,43	2014	2	RES_0005090	RES	687,42
RUC_00217	41778	FRAM_005605	PICHINCHA	26	DEVOLUCION IVA	1388,74	2013	1	RES_0005091	RES	1388,73
RUC_00217	41778	FRAM_005606	PICHINCHA	26	DEVOLUCION IVA	1928,71	2013	9	RES_0005092	RES	1856,69
RUC_00217	41778	FRAM_005607	PICHINCHA	26	DEVOLUCION IVA	3543,82	2013	10	RES_0005093	RES	3535,48
RUC_00180	41778	FRAM_005608	PASTAZA	26	DEVOLUCION IVA	685,13	2013	4	RES_0005094	RES	685,13
RUC_00394	41779	FRAM_005609	CAÑAR	26	DEVOLUCION IVA	241,29	2012	4	RES_0005095	RES	241,29
RUC_00394	41779	FRAM_005610	CAÑAR	26	DEVOLUCION IVA	840,52	2012	5	RES_0005096	RES	840,52
RUC_00134	41779	FRAM_005611	CAÑAR	26	DEVOLUCION IVA	479,1	2013	12	RES_0005097	RES	479,1

Figura 70: Base de datos proporcionada por el SRI.

(continúa)

ID RUC	Fecha Ingreso	ID TRAMITE	Descripcion Es Resuelto	Codigo Clase	Nombre Clase Tramite	Monto Solicitado	Anio Fiscal	Mes Fiscal	ID_RES	Tipo de contestación	Monto Devuelto
RUC_00134	41779	GRAM_005612	CAÑAR	26	DEVOLUCION IVA	986,81	2014	1	RES_0005098	RES	986,81
RUC_00217	41779	GRAM_005613	PICHINCHA	26	DEVOLUCION IVA	1346,12	2013	2	RES_0005099	RES	1346,11
RUC_00255	41779	GRAM_005614	LOJA	26	DEVOLUCION IVA	20,42	2014	1	RES_0005100	RES	20,42
RUC_00217	41780	GRAM_005615	PICHINCHA	26	DEVOLUCION IVA	813,1	2013	3	RES_0005101	RES	798,08
RUC_00217	41780	GRAM_005616	PICHINCHA	26	DEVOLUCION IVA	2291,31	2013	4	RES_0005102	RES	2291,31
RUC_00217	41780	GRAM_005617	PICHINCHA	26	DEVOLUCION IVA	2026,66	2013	5	RES_0005103	RES	2026,65
RUC_00217	41781	GRAM_005618	PICHINCHA	26	DEVOLUCION IVA	1718,72	2013	6			
RUC_00217	41781	GRAM_005619	PICHINCHA	26	DEVOLUCION IVA	2573,95	2013	7	RES_0005104	RES	2573,94
RUC_00181	41782	GRAM_005620	TUNGURAHUA	26	DEVOLUCION IVA	443,9	2014	1	RES_0005105	RES	443,9
RUC_00285	41786	GRAM_005621	LOJA	26	DEVOLUCION IVA	962,09	2013	7	RES_0005106	RES	962,09
RUC_00285	41786	GRAM_005622	LOJA	26	DEVOLUCION IVA	4,28	2013	8	RES_0005107	RES	4,28
RUC_00024	41787	GRAM_005623	PICHINCHA	26	DEVOLUCION IVA	325,04	2014	4	RES_0005108	RES	325,04
RUC_00050	41787	GRAM_005624	TUNGURAHUA	26	DEVOLUCION IVA	631,44	2013	10	RES_0005109	RES	631,44
RUC_00050	41787	GRAM_005625	TUNGURAHUA	26	DEVOLUCION IVA	3142,93	2013	11			
RUC_00211	41789	GRAM_005626	PICHINCHA	26	DEVOLUCION IVA	1089,99	2014	2	RES_0005110	RES	1089,98
RUC_00211	41789	GRAM_005627	PICHINCHA	26	DEVOLUCION IVA	3723,65	2014	3			
RUC_00251	41789	GRAM_005628	TUNGURAHUA	26	DEVOLUCION IVA	4366,6	2013	10	RES_0005111	RES	4366,6
RUC_00251	41789	GRAM_005629	TUNGURAHUA	26	DEVOLUCION IVA	3106,66	2013	11	RES_0005112	RES	3106,5
RUC_00217	41792	GRAM_005630	PICHINCHA	26	DEVOLUCION IVA	1022,24	2014	2	RES_0005113	RES	1022,22
RUC_00285	41793	GRAM_005631	LOJA	26	DEVOLUCION IVA	4,6	2013	9	RES_0005114	RES	4,6
RUC_00285	41793	GRAM_005632	LOJA	26	DEVOLUCION IVA	4,33	2013	10	RES_0005115	RES	4,33
RUC_00006	41793	GRAM_005633	ORELLANA	26	DEVOLUCION IVA	2041,6	2014	3	RES_0005116	RES	2041,6
RUC_00325	41794	GRAM_005634	LOJA	26	DEVOLUCION IVA	4002,34	2012	5	RES_0005117	RES	4002,34
RUC_00325	41794	GRAM_005635	LOJA	26	DEVOLUCION IVA	187,15	2012	6	RES_0005118	RES	187,15
RUC_00135	41794	GRAM_005636	NAPO	26	DEVOLUCION IVA	1960,82	2013	5			
RUC_00153	41794	GRAM_005637	NAPO	26	DEVOLUCION IVA	1000,17	2013	6			
RUC_00153	41794	GRAM_005638	NAPO	26	DEVOLUCION IVA	561,68	2013	8			
RUC_00181	41794	GRAM_005639	TUNGURAHUA	26	DEVOLUCION IVA	40,38	2014	1	RES_0005119	RES	40,38
RUC_00376	41794	GRAM_005640	NAPO	26	DEVOLUCION IVA	5020,16	2013	5			
RUC_00376	41794	GRAM_005641	NAPO	26	DEVOLUCION IVA	397,01	2013	6			
RUC_00376	41794	GRAM_005642	NAPO	26	DEVOLUCION IVA	293,4	2013	7			
RUC_00376	41794	GRAM_005643	NAPO	26	DEVOLUCION IVA	299,58	2013	8			
RUC_00195	41795	GRAM_005644	MINGO DE LOS	26	DEVOLUCION IVA	1443,34	2013	8	RES_0005120	RES	1443,33
RUC_00396	41796	GRAM_005645	CAÑAR	26	DEVOLUCION IVA	606,84	2012	5	RES_0005121	RES	606,84
RUC_00396	41796	GRAM_005646	CAÑAR	26	DEVOLUCION IVA	162	2012	6	RES_0005122	RES	162
RUC_00072	41796	GRAM_005647	CHIMBORAZO	26	DEVOLUCION IVA	276,26	2014	2	RES_0005123	RES	276,26
RUC_00104	41796	GRAM_005648	IMBABURA	26	DEVOLUCION IVA	269,78	2013	12	RES_0005124	RES	269,78
RUC_00104	41796	GRAM_005649	IMBABURA	26	DEVOLUCION IVA	130,73	2014	1	RES_0005125	RES	130,72
RUC_00104	41796	GRAM_005650	IMBABURA	26	DEVOLUCION IVA	164,3	2014	2	RES_0005126	RES	164,3
RUC_00151	41796	GRAM_005651	PICHINCHA	26	DEVOLUCION IVA	1260,08	2014	3	RES_0005127	RES	1260,08
RUC_00138	41799	GRAM_005652	AZUAY	26	DEVOLUCION IVA	3373,77	2013	4	RES_0005128	RES	3373,77
RUC_00138	41799	GRAM_005653	AZUAY	26	DEVOLUCION IVA	1995,84	2013	5	RES_0005129	RES	1995,84
RUC_00160	41799	GRAM_005654	AZUAY	26	DEVOLUCION IVA	151,33	2013	3	RES_0005130	RES	151,33
RUC_00160	41799	GRAM_005655	AZUAY	26	DEVOLUCION IVA	1484,75	2013	4	RES_0005131	RES	1484,74
RUC_00139	41799	GRAM_005656	AZUAY	26	DEVOLUCION IVA	1273,9	2013	6	RES_0005132	RES	1273,89
RUC_00139	41799	GRAM_005657	AZUAY	26	DEVOLUCION IVA	989,62	2013	7	RES_0005133	RES	975,21
RUC_00002	41800	GRAM_005658	AZUAY	26	DEVOLUCION IVA	3579,49	2013	1	RES_0005134	RES	3579,47
RUC_00002	41800	GRAM_005659	AZUAY	26	DEVOLUCION IVA	5704,85	2013	2	RES_0005135	RES	5704,85
RUC_00027	41801	GRAM_005660	BOLIVAR	26	DEVOLUCION IVA	4157,29	2013	9	RES_0005136	RES	4157,29
RUC_00027	41801	GRAM_005661	BOLIVAR	26	DEVOLUCION IVA	1578,88	2013	12	RES_0005137	RES	1578,88
RUC_00242	41801	GRAM_005662	GUAYAS	26	DEVOLUCION IVA	181,88	2013	11	RES_0005138	RES	181,88
RUC_00242	41801	GRAM_005663	GUAYAS	26	DEVOLUCION IVA	103,76	2013	12	RES_0005139	RES	103,76
RUC_00242	41801	GRAM_005664	GUAYAS	26	DEVOLUCION IVA	1916,76	2014	1	RES_0005140	RES	1916,76
RUC_00242	41801	GRAM_005665	GUAYAS	26	DEVOLUCION IVA	2750,7	2014	2	RES_0005141	RES	2750,7
RUC_00242	41801	GRAM_005666	GUAYAS	26	DEVOLUCION IVA	163,16	2014	3	RES_0005142	RES	163,16
RUC_00242	41801	GRAM_005667	GUAYAS	26	DEVOLUCION IVA	443,19	2014	4	RES_0005143	RES	443,19
RUC_00242	41801	GRAM_005668	GUAYAS	26	DEVOLUCION IVA	736,01	2014	5	RES_0005144	RES	736,01
RUC_00313	41801	GRAM_005669	PICHINCHA	26	DEVOLUCION IVA	1288,18	2013	10	RES_0005145	RES	1288,18
RUC_00313	41801	GRAM_005670	PICHINCHA	26	DEVOLUCION IVA	1381,23	2014	2	RES_0005146	RES	1318,75
RUC_00199	41802	GRAM_005671	PICHINCHA	26	DEVOLUCION IVA	2366,92	2014	4	RES_0005147	RES	2357,31
RUC_00140	41802	GRAM_005672	MANABI	26	DEVOLUCION IVA	604,37	2014	6	RES_0005148	RES	604,36
RUC_00232	41802	GRAM_005673	PICHINCHA	26	DEVOLUCION IVA	341,12	2013	10			
RUC_00020	41803	GRAM_005674	AZUAY	26	DEVOLUCION IVA	392,95	2013	10	RES_0005149	RES	392,95
RUC_00020	41803	GRAM_005675	AZUAY	26	DEVOLUCION IVA	429,28	2013	12	RES_0005150	RES	429,28
RUC_00032	41803	GRAM_005676	AZUAY	26	DEVOLUCION IVA	1303,37	2014	3	RES_0005151	RES	1303,37
RUC_00032	41803	GRAM_005677	AZUAY	26	DEVOLUCION IVA	203,52	2014	4	RES_0005152	RES	203,52
RUC_00062	41803	GRAM_005678	TUNGURAHUA	26	DEVOLUCION IVA	2348,5	2014	4	RES_0005153	RES	2348,5
RUC_00062	41803	GRAM_005679	TUNGURAHUA	26	DEVOLUCION IVA	3,06	2014	5	RES_0005154	RES	3,06
RUC_00055	41806	GRAM_005680	NAPO	26	DEVOLUCION IVA	2997,45	2013	4			
RUC_00055	41806	GRAM_005681	NAPO	26	DEVOLUCION IVA	434,33	2013	7			
RUC_00060	41806	GRAM_005682	MANABI	26	DEVOLUCION IVA	5410,25	2013	12	RES_0005155	RES	5410,25
RUC_00135	41806	GRAM_005683	NAPO	26	DEVOLUCION IVA	1339,26	2013	7			
RUC_00335	41806	GRAM_005684	IMBABURA	26	DEVOLUCION IVA	1057,54	2013	1	RES_0005156	RES	1057,53
RUC_00335	41806	GRAM_005685	IMBABURA	26	DEVOLUCION IVA	1187,2	2013	5	RES_0005157	RES	1187,2
RUC_00335	41806	GRAM_005686	IMBABURA	26	DEVOLUCION IVA	437	2013	6	RES_0005158	RES	437
RUC_00335	41806	GRAM_005687	IMBABURA	26	DEVOLUCION IVA	141,21	2013	7	RES_0005159	RES	141,21
RUC_00335	41806	GRAM_005688	IMBABURA	26	DEVOLUCION IVA	169,93	2013	8	RES_0005160	RES	169,93
RUC_00335	41806	GRAM_005689	IMBABURA	26	DEVOLUCION IVA	285,37	2013	9	RES_0005161	RES	285,36
RUC_00335	41806	GRAM_005690	IMBABURA	26	DEVOLUCION IVA	3845,32	2013	11	RES_0005162	RES	3845,32
RUC_00335	41806	GRAM_005691	IMBABURA	26	DEVOLUCION IVA	2679,36	2013	12	RES_0005163	RES	2679,36
RUC_00313	41806	GRAM_005692	PICHINCHA	26	DEVOLUCION IVA	808,68	2013	11	RES_0005164	RES	808,68
RUC_00010	41807	GRAM_005693	BOLIVAR	26	DEVOLUCION IVA	2,45	2013	1	RES_0005165	RES	2,45
RUC_00010	41807	GRAM_005694	BOLIVAR	26	DEVOLUCION IVA	1,03	2013	4	RES_0005166	RES	1,03
RUC_00113	41807	GRAM_005695	LOJA	26	DEVOLUCION IVA	3,87	2013	11	RES_0005167	RES	3,87

Figura 70: Base de datos proporcionada por el SRI.

(continúa)

ID RUC	Fecha Ingreso	ID TRAMITE	Descripcion Es Resuelto	Codigo Clase	Nombre Clase Tramite	Monto Solicitado	Anio Fiscal	Mes Fiscal	ID_RES	Tipo de contestación	Monto Devuelto
RUC_00113	41807	GRAM_005696	LOJA	26	DEVOLUCION IVA	6277,51	2013	12	RES_0005168	RES	6277,5
RUC_00313	41807	GRAM_005697	PICHINCHA	26	DEVOLUCION IVA	1750,3	2014	3	RES_0005169	RES	1750,3
RUC_00033	41808	GRAM_005698	AZUAY	26	DEVOLUCION IVA	4485,79	2013	7	RES_0005170	RES	4466,57
RUC_00033	41808	GRAM_005699	AZUAY	26	DEVOLUCION IVA	1034,07	2013	8	RES_0005171	RES	1034,07
RUC_00291	41808	GRAM_005700	AZUAY	26	DEVOLUCION IVA	330,88	2013	1	RES_0005172	RES	330,88
RUC_00291	41808	GRAM_005701	AZUAY	26	DEVOLUCION IVA	957,81	2013	3	RES_0005173	RES	957,81
RUC_00018	41808	GRAM_005702	AZUAY	26	DEVOLUCION IVA	79,66	2013	6	RES_0005174	RES	79,66
RUC_00100	41808	GRAM_005703	EL ORO	26	DEVOLUCION IVA	849,39	2013	9	RES_0005175	RES	840,38
RUC_00100	41808	GRAM_005704	EL ORO	26	DEVOLUCION IVA	4363,12	2013	10	RES_0005176	RES	4363,12
RUC_00100	41808	GRAM_005705	EL ORO	26	DEVOLUCION IVA	467,61	2013	11	RES_0005177	RES	467,61
RUC_00100	41808	GRAM_005706	EL ORO	26	DEVOLUCION IVA	3754,71	2013	12			
RUC_00211	41808	GRAM_005707	PICHINCHA	26	DEVOLUCION IVA	2149,7	2014	4	RES_0005178	RES	2113,31
RUC_00214	41808	GRAM_005708	PICHINCHA	26	DEVOLUCION IVA	428,07	2014	2	RES_0005179	RES	428,07
RUC_00281	41808	GRAM_005709	BOLIVAR	26	DEVOLUCION IVA	153,93	2012	11	RES_0005180	RES	153,93
RUC_00281	41808	GRAM_005710	BOLIVAR	26	DEVOLUCION IVA	565,07	2013	3	RES_0005181	RES	565,07
RUC_00142	41808	GRAM_005711	EL ORO	26	DEVOLUCION IVA	1760,8	2013	10	RES_0005182	RES	1760,8
RUC_00142	41808	GRAM_005712	EL ORO	26	DEVOLUCION IVA	3393,07	2013	11	RES_0005183	RES	3393,07
RUC_00142	41808	GRAM_005713	EL ORO	26	DEVOLUCION IVA	3059,7	2013	12	RES_0005184	RES	3059,7
RUC_00100	41809	GRAM_005714	EL ORO	26	DEVOLUCION IVA	929,02	2014	1	RES_0005185	RES	929,02
RUC_00100	41809	GRAM_005715	EL ORO	26	DEVOLUCION IVA	334,07	2014	2	RES_0005186	RES	334,07
RUC_00100	41809	GRAM_005716	EL ORO	26	DEVOLUCION IVA	144,4	2014	3	RES_0005187	RES	144,4
RUC_00127	41809	GRAM_005717	ESMERALDAS	26	DEVOLUCION IVA	2477,52	2013	1			
RUC_00127	41809	GRAM_005718	ESMERALDAS	26	DEVOLUCION IVA	1724,06	2013	9			
RUC_00328	41809	GRAM_005719	LOJA	26	DEVOLUCION IVA	1049,68	2012	8	RES_0005188	RES	1049,68
RUC_00328	41809	GRAM_005720	LOJA	26	DEVOLUCION IVA	7851,07	2012	11	RES_0005189	RES	7851,07
RUC_00232	41809	GRAM_005721	PICHINCHA	26	DEVOLUCION IVA	589,06	2013	11			
RUC_00232	41809	GRAM_005722	PICHINCHA	26	DEVOLUCION IVA	609,62	2013	12	RES_0005190	RES	596,46
RUC_00382	41809	GRAM_005723	IRONA SANTIA	26	DEVOLUCION IVA	1940,68	2012	5			
RUC_00277	41810	GRAM_005724	AZUAY	26	DEVOLUCION IVA	3629,17	2013	2	RES_0005191	RES	3629,17
RUC_00277	41810	GRAM_005725	AZUAY	26	DEVOLUCION IVA	3737,26	2014	1	RES_0005192	RES	3737,26
RUC_00161	41810	GRAM_005726	AZUAY	26	DEVOLUCION IVA	637,5	2013	6	RES_0005193	RES	637,5
RUC_00161	41810	GRAM_005727	AZUAY	26	DEVOLUCION IVA	1225,36	2013	7	RES_0005194	RES	1225,35
RUC_00345	41813	GRAM_005728	PICHINCHA	26	DEVOLUCION IVA	333,49	2014	2	RES_0005195	RES	332,75
RUC_00142	41813	GRAM_005729	EL ORO	26	DEVOLUCION IVA	6,21	2014	1	RES_0005196	RES	6,21
RUC_00142	41813	GRAM_005730	EL ORO	26	DEVOLUCION IVA	63,53	2014	2	RES_0005197	RES	63,53
RUC_00142	41813	GRAM_005731	EL ORO	26	DEVOLUCION IVA	44,45	2014	3	RES_0005198	RES	44,44
RUC_00142	41813	GRAM_005732	EL ORO	26	DEVOLUCION IVA	3009,05	2014	4	RES_0005199	RES	3009,05
RUC_00402	41813	GRAM_005733	PASTAZA	26	DEVOLUCION IVA	933,14	2012	1	RES_0005200	RES	933,14
RUC_00204	41814	GRAM_005734	PICHINCHA	26	DEVOLUCION IVA	2473,79	2014	4	RES_0005201	RES	2473,79
RUC_00006	41814	GRAM_005735	ORELLANA	26	DEVOLUCION IVA	523,16	2014	4	RES_0005202	RES	523,13
RUC_00282	41814	GRAM_005736	BOLIVAR	26	DEVOLUCION IVA	9694,64	2011	5	RES_0005203	RES	9694,64
RUC_00282	41814	GRAM_005737	BOLIVAR	26	DEVOLUCION IVA	214,72	2013	4	RES_0005204	RES	214,72
RUC_00095	41814	GRAM_005738	EL ORO	26	DEVOLUCION IVA	952,15	2013	7	RES_0005205	RES	952,15
RUC_00095	41814	GRAM_005739	EL ORO	26	DEVOLUCION IVA	2010,05	2013	8	RES_0005206	RES	2010,05
RUC_00095	41814	GRAM_005740	EL ORO	26	DEVOLUCION IVA	1168,9	2013	11	RES_0005207	RES	1168,89
RUC_00403	41814	GRAM_005741	CHIMBORAZO	26	DEVOLUCION IVA	7495,96	2011	12	RES_0005208	RES	7495,95
RUC_00403	41814	GRAM_005742	CHIMBORAZO	26	DEVOLUCION IVA	1,01	2012	2	RES_0005209	RES	1,01
RUC_00403	41814	GRAM_005743	CHIMBORAZO	26	DEVOLUCION IVA	104,55	2012	3	RES_0005210	RES	104,55
RUC_00403	41814	GRAM_005744	CHIMBORAZO	26	DEVOLUCION IVA	46,26	2012	4	RES_0005211	RES	46,26
RUC_00403	41814	GRAM_005745	CHIMBORAZO	26	DEVOLUCION IVA	305,84	2012	5	RES_0005212	RES	305,84
RUC_00403	41814	GRAM_005746	CHIMBORAZO	26	DEVOLUCION IVA	200,13	2012	8	RES_0005213	RES	200,13
RUC_00403	41814	GRAM_005747	CHIMBORAZO	26	DEVOLUCION IVA	52,68	2012	11	RES_0005214	RES	52,68
RUC_00285	41815	GRAM_005748	LOJA	26	DEVOLUCION IVA	1210,08	2013	11	RES_0005215	RES	1210,08
RUC_00285	41815	GRAM_005749	LOJA	26	DEVOLUCION IVA	256,97	2013	12	RES_0005216	RES	256,97
RUC_00095	41816	GRAM_005750	EL ORO	26	DEVOLUCION IVA	147,55	2013	9	RES_0005217	RES	147,55
RUC_00095	41816	GRAM_005751	EL ORO	26	DEVOLUCION IVA	95,62	2013	10	RES_0005218	RES	95,62
RUC_00095	41816	GRAM_005752	EL ORO	26	DEVOLUCION IVA	1127,78	2013	12	RES_0005219	RES	1127,78
RUC_00134	41816	GRAM_005753	CAÑAR	26	DEVOLUCION IVA	155,73	2014	2	RES_0005220	RES	155,73
RUC_00363	41816	GRAM_005754	IMBABURA	26	DEVOLUCION IVA	2191,19	2012	8	RES_0005221	RES	2191,19
RUC_00363	41816	GRAM_005755	IMBABURA	26	DEVOLUCION IVA	336,97	2012	12	RES_0005222	RES	198,16
RUC_00363	41816	GRAM_005756	IMBABURA	26	DEVOLUCION IVA	409,2	2013	7	RES_0005223	RES	409,2
RUC_00363	41816	GRAM_005757	IMBABURA	26	DEVOLUCION IVA	2586,43	2013	8	RES_0005224	RES	2586,43
RUC_00363	41816	GRAM_005758	IMBABURA	26	DEVOLUCION IVA	123,89	2013	11	RES_0005225	RES	123,89
RUC_00189	41817	GRAM_005761	CAÑAR	26	DEVOLUCION IVA	153,81	2010	1	RES_0005228	RES	153,79
RUC_00201	41817	GRAM_005762	MANABI	26	DEVOLUCION IVA	11058,49	2011	11	RES_0005229	RES	11058,49
RUC_00201	41817	GRAM_005763	MANABI	26	DEVOLUCION IVA	2938,53	2011	12	RES_0005230	RES	2938,53
RUC_00227	41817	GRAM_005764	PASTAZA	26	DEVOLUCION IVA	918,63	2012	9	RES_0005231	RES	918,63
RUC_00251	41817	GRAM_005765	TUNGURAHUA	26	DEVOLUCION IVA	5457,12	2013	12	RES_0005232	RES	5457,12
RUC_00251	41817	GRAM_005766	TUNGURAHUA	26	DEVOLUCION IVA	578,96	2014	1	RES_0005233	RES	578,96
RUC_00364	41817	GRAM_005767	LOJA	26	DEVOLUCION IVA	124,8	2013	5	RES_0005234	RES	124,8
RUC_00364	41817	GRAM_005768	LOJA	26	DEVOLUCION IVA	630,71	2013	11	RES_0005235	RES	630,71
RUC_00364	41817	GRAM_005769	LOJA	26	DEVOLUCION IVA	14,9	2013	12	RES_0005236	RES	14,02
RUC_00179	41820	GRAM_005770	PICHINCHA	26	DEVOLUCION IVA	394,25	2014	3	RES_0005237	RES	394,23
RUC_00185	41820	GRAM_005771	MANABI	26	DEVOLUCION IVA	788,34	2013	3	RES_0005238	RES	788,34
RUC_00185	41820	GRAM_005772	MANABI	26	DEVOLUCION IVA	791,39	2013	4	RES_0005239	RES	791,39
RUC_00073	41821	GRAM_005773	GUAYAS	26	DEVOLUCION IVA	1680,4	2013	11	RES_0005240	RES	1680,4
RUC_00195	41821	GRAM_005774	MINGO DE LOS	26	DEVOLUCION IVA	919,46	2013	7	RES_0005241	RES	919,46
RUC_00207	41821	GRAM_005775	PICHINCHA	26	DEVOLUCION IVA	6025,47	2014	3	RES_0005242	RES	6025,46
RUC_00361	41821	GRAM_005776	LOJA	26	DEVOLUCION IVA	811,02	2013	1	RES_0005243	RES	810,98
RUC_00361	41821	GRAM_005777	LOJA	26	DEVOLUCION IVA	1176,9	2013	3	RES_0005244	RES	1176,9
RUC_00343	41821	GRAM_005778	CHIMBORAZO	26	DEVOLUCION IVA	419,49	2012	10	RES_0005245	RES	419,48
RUC_00343	41821	GRAM_005779	CHIMBORAZO	26	DEVOLUCION IVA	449,57	2013	11	RES_0005246	RES	449,57
RUC_00343	41821	GRAM_005780	CHIMBORAZO	26	DEVOLUCION IVA	611,12	2014	2	RES_0005247	RES	611,12
RUC_00020	41822	GRAM_005781	AZUAY	26	DEVOLUCION IVA	6592,51	2014	1	RES_0005248	RES	6592,51

Figura 70: Base de datos proporcionada por el SRI.

(continúa)

ID RUC	Fecha Ingreso	ID TRAMITE	Descripcion Es Resuelto	Codigo Clase	Nombre Clase Tramite	Monto Solicitado	Anio Fiscal	Mes Fiscal	ID_RES	Tipo de contestación	Monto Devuelto
RUC_00020	41822	GRAM_005782	AZUAY	26	DEVOLUCION IVA	40,93	2014	2	RES_0005249	RES	40,93
RUC_00141	41822	GRAM_005783	BOLIVAR	26	DEVOLUCION IVA	3182,45	2014	4	RES_0005250	RES	3182,44
RUC_00404	41822	GRAM_005784	LOJA	26	DEVOLUCION IVA	11034,7	2013	1	RES_0005251	RES	11034,7
RUC_00344	41822	GRAM_005785	CHIMBORAZO	26	DEVOLUCION IVA	150,92	2013	11	RES_0005252	RES	150,92
RUC_00344	41822	GRAM_005786	CHIMBORAZO	26	DEVOLUCION IVA	3469,34	2013	12	RES_0005253	RES	3469,34
RUC_00403	41822	GRAM_005787	CHIMBORAZO	26	DEVOLUCION IVA	78,24	2012	1	RES_0005254	RES	78,24
RUC_00403	41822	GRAM_005788	CHIMBORAZO	26	DEVOLUCION IVA	27,41	2012	6	RES_0005255	RES	27,4
RUC_00403	41822	GRAM_005789	CHIMBORAZO	26	DEVOLUCION IVA	572,89	2012	9	RES_0005256	RES	572,89
RUC_00403	41822	GRAM_005790	CHIMBORAZO	26	DEVOLUCION IVA	129,77	2012	10	RES_0005257	RES	126,34
RUC_00403	41822	GRAM_005791	CHIMBORAZO	26	DEVOLUCION IVA	4760,6	2012	12	RES_0005258	RES	4620,47
RUC_00403	41822	GRAM_005792	CHIMBORAZO	26	DEVOLUCION IVA	306,61	2013	1	RES_0005259	RES	269,1
RUC_00403	41822	GRAM_005793	CHIMBORAZO	26	DEVOLUCION IVA	16,88	2013	2	RES_0005260	RES	16,88
RUC_00403	41822	GRAM_005794	CHIMBORAZO	26	DEVOLUCION IVA	14,18	2013	3	RES_0005261	RES	14,17
RUC_00342	41822	GRAM_005795	BOLIVAR	26	DEVOLUCION IVA	2101,79	2012	5	RES_0005262	RES	2101,79
RUC_00342	41822	GRAM_005796	BOLIVAR	26	DEVOLUCION IVA	766,62	2013	10	RES_0005263	RES	766,62
RUC_00228	41823	GRAM_005797	COTOPAXI	26	DEVOLUCION IVA	1053,41	2012	6	RES_0005264	RES	1041,53
RUC_00138	41823	GRAM_005798	AZUAY	26	DEVOLUCION IVA	3846,76	2013	6	RES_0005265	RES	3846,76
RUC_00138	41823	GRAM_005799	AZUAY	26	DEVOLUCION IVA	8479,21	2013	7	RES_0005266	RES	8479,21
RUC_00322	41823	GRAM_005800	PICHINCHA	26	DEVOLUCION IVA	1940,45	2014	3	RES_0005267	RES	1940,45
RUC_00322	41823	GRAM_005801	PICHINCHA	26	DEVOLUCION IVA	1049,57	2014	4	RES_0005268	RES	1049,57
RUC_00088	41823	GRAM_005802	LOJA	26	DEVOLUCION IVA	7884,96	2013	6	RES_0005269	RES	7884,96
RUC_00088	41823	GRAM_005803	LOJA	26	DEVOLUCION IVA	3442,79	2013	7	RES_0005270	RES	3244,79
RUC_00405	41823	GRAM_005804	PICHINCHA	26	DEVOLUCION IVA	5000,29	2013	11	RES_0005271	RES	5000,28
RUC_00405	41823	GRAM_005805	PICHINCHA	26	DEVOLUCION IVA	3534,93	2013	12	RES_0005272	RES	3534,93
RUC_00180	41823	GRAM_005806	PASTAZA	26	DEVOLUCION IVA	590,01	2013	5	RES_0005273	RES	590,01
RUC_00076	41824	GRAM_005807	LOJA	26	DEVOLUCION IVA	3288,69	2012	10	RES_0005274	RES	3288,69
RUC_00053	41824	GRAM_005808	EL ORO	26	DEVOLUCION IVA	1,42	2014	1	RES_0005275	RES	1,42
RUC_00053	41824	GRAM_005809	EL ORO	26	DEVOLUCION IVA	4876,79	2014	2	RES_0005276	RES	4876,79
RUC_00053	41824	GRAM_005810	EL ORO	26	DEVOLUCION IVA	135,11	2014	5	RES_0005277	RES	135,1
RUC_00069	41824	GRAM_005811	EL ORO	26	DEVOLUCION IVA	282,41	2014	3	RES_0005278	RES	282,41
RUC_00069	41824	GRAM_005812	EL ORO	26	DEVOLUCION IVA	154,44	2014	4	RES_0005279	RES	154,44
RUC_00069	41824	GRAM_005813	EL ORO	26	DEVOLUCION IVA	6,99	2014	5	RES_0005280	RES	6,99
RUC_00151	41824	GRAM_005814	PICHINCHA	26	DEVOLUCION IVA	929,7	2014	4	RES_0005281	RES	929,7
RUC_00299	41824	GRAM_005815	PICHINCHA	26	DEVOLUCION IVA	578,85	2013	1	RES_0005282	RES	578,85
RUC_00299	41824	GRAM_005816	PICHINCHA	26	DEVOLUCION IVA	1143,32	2013	2	RES_0005283	RES	1143,32
RUC_00005	41827	GRAM_005817	AZUAY	26	DEVOLUCION IVA	3707,75	2013	8	RES_0005284	RES	3601,3
RUC_00005	41827	GRAM_005818	AZUAY	26	DEVOLUCION IVA	1115,04	2014	2	RES_0005285	RES	1115,03
RUC_00018	41827	GRAM_005819	AZUAY	26	DEVOLUCION IVA	3583,9	2013	7	RES_0005286	RES	3583,9
RUC_00008	41827	GRAM_005820	AZUAY	26	DEVOLUCION IVA	3167,57	2013	3	RES_0005287	RES	3167,54
RUC_00008	41827	GRAM_005821	AZUAY	26	DEVOLUCION IVA	1584,84	2013	4	RES_0005288	RES	1584,84
RUC_00401	41827	GRAM_005822	TUNGURAHUA	26	DEVOLUCION IVA	3106,34	2011	12	RES_0005289	RES	3106,34
RUC_00401	41827	GRAM_005823	TUNGURAHUA	26	DEVOLUCION IVA	2456,03	2012	3	RES_0005290	RES	2456,03
RUC_00265	41827	GRAM_005824	PICHINCHA	26	DEVOLUCION IVA	8864,77	2014	5	RES_0005291	RES	8857,56
RUC_00365	41827	GRAM_005825	ORONA SANTIA	26	DEVOLUCION IVA	652,71	2013	8			
RUC_00034	41828	GRAM_005826	TUNGURAHUA	26	DEVOLUCION IVA	1591,85	2014	1	RES_0005292	RES	1591,84
RUC_00034	41828	GRAM_005827	TUNGURAHUA	26	DEVOLUCION IVA	3572,03	2014	2	RES_0005293	RES	3572,02
RUC_00083	41828	GRAM_005828	ORONA SANTIA	26	DEVOLUCION IVA	1017,49	2013	9			
RUC_00406	41828	GRAM_005829	PICHINCHA	26	DEVOLUCION IVA	1122,6	2014	5			
RUC_00197	41829	GRAM_005830	AZUAY	26	DEVOLUCION IVA	50,61	2010	11	RES_0005294	RES	50,61
RUC_00197	41829	GRAM_005831	AZUAY	26	DEVOLUCION IVA	13874,75	2012	11	RES_0005295	RES	13874,75
RUC_00189	41829	GRAM_005832	CAÑAR	26	DEVOLUCION IVA	116,64	2010	2	RES_0005296	RES	116,63
RUC_00189	41829	GRAM_005833	CAÑAR	26	DEVOLUCION IVA	649,1	2010	3	RES_0005297	RES	649,09
RUC_00189	41829	GRAM_005834	CAÑAR	26	DEVOLUCION IVA	972,9	2010	4	RES_0005298	RES	972,9
RUC_00396	41829	GRAM_005835	CAÑAR	26	DEVOLUCION IVA	565,04	2012	3			
RUC_00396	41829	GRAM_005836	CAÑAR	26	DEVOLUCION IVA	181,11	2012	4			
RUC_00345	41829	GRAM_005837	PICHINCHA	26	DEVOLUCION IVA	743,09	2014	1	RES_0005299	RES	743,09
RUC_00127	41829	GRAM_005838	ESMERALDAS	26	DEVOLUCION IVA	2477,52	2013	1	RES_0005300	RES	2477,52
RUC_00127	41829	GRAM_005839	ESMERALDAS	26	DEVOLUCION IVA	1724,06	2013	9	RES_0005301	RES	1723,46
RUC_00299	41829	GRAM_005840	PICHINCHA	26	DEVOLUCION IVA	1213,92	2013	3	RES_0005302	RES	1213,92
RUC_00299	41829	GRAM_005841	PICHINCHA	26	DEVOLUCION IVA	1215,7	2013	4	RES_0005303	RES	1212,1
RUC_00405	41829	GRAM_005842	PICHINCHA	26	DEVOLUCION IVA	1856,38	2013	1	RES_0005304	RES	1856,37
RUC_00405	41829	GRAM_005843	PICHINCHA	26	DEVOLUCION IVA	933,14	2014	1	RES_0005305	RES	907,49
RUC_00325	41830	GRAM_005844	LOJA	26	DEVOLUCION IVA	348,36	2012	7	RES_0005306	RES	348,36
RUC_00325	41830	GRAM_005845	LOJA	26	DEVOLUCION IVA	4101,61	2012	8	RES_0005307	RES	4101,61
RUC_00018	41830	GRAM_005846	AZUAY	26	DEVOLUCION IVA	8512,87	2013	5	RES_0005308	RES	8512,86
RUC_00100	41830	GRAM_005847	EL ORO	26	DEVOLUCION IVA	506,66	2013	6	RES_0005309	RES	506,66
RUC_00100	41830	GRAM_005848	EL ORO	26	DEVOLUCION IVA	143,16	2013	7	RES_0005310	RES	138,19
RUC_00271	41831	GRAM_005849	LOJA	26	DEVOLUCION IVA	4610,69	2013	12	RES_0005311	RES	4603,13
RUC_00271	41831	GRAM_005850	LOJA	26	DEVOLUCION IVA	135,92	2014	2	RES_0005312	RES	135,92
RUC_00318	41831	GRAM_005851	COTOPAXI	26	DEVOLUCION IVA	5603,25	2011	12	RES_0005313	RES	5603,25
RUC_00214	41831	GRAM_005852	PICHINCHA	26	DEVOLUCION IVA	152,4	2014	3	RES_0005314	RES	152,4
RUC_00214	41831	GRAM_005853	PICHINCHA	26	DEVOLUCION IVA	1610,16	2014	4	RES_0005315	RES	1610,16
RUC_00141	41834	GRAM_005854	BOLIVAR	26	DEVOLUCION IVA	235,02	2014	5	RES_0005316	RES	235,02
RUC_00407	41834	GRAM_005855	MANABI	26	DEVOLUCION IVA	584,09	2014	2			
RUC_00407	41834	GRAM_005856	MANABI	26	DEVOLUCION IVA	108,23	2014	3	RES_0005317	RES	108,23
RUC_00407	41834	GRAM_005857	MANABI	26	DEVOLUCION IVA	2283,47	2014	4	RES_0005318	RES	2283,47
RUC_00285	41835	GRAM_005858	LOJA	26	DEVOLUCION IVA	2142,08	2014	1	RES_0005319	RES	2142,08
RUC_00285	41835	GRAM_005859	LOJA	26	DEVOLUCION IVA	208,48	2014	2	RES_0005320	RES	208,47
RUC_00076	41835	GRAM_005860	LOJA	26	DEVOLUCION IVA	2268,45	2012	12	RES_0005321	RES	2268,45
RUC_00002	41835	GRAM_005861	AZUAY	26	DEVOLUCION IVA	118,87	2013	9	RES_0005322	RES	118,87
RUC_00002	41835	GRAM_005862	AZUAY	26	DEVOLUCION IVA	1081,67	2013	10	RES_0005323	RES	1081,67
RUC_00272	41835	GRAM_005863	IMBABURA	26	DEVOLUCION IVA	2657,03	2013	6	RES_0005324	RES	2657,03
RUC_00272	41835	GRAM_005864	IMBABURA	26	DEVOLUCION IVA	3077,04	2013	7	RES_0005325	RES	3072,75
RUC_00272	41835	GRAM_005865	IMBABURA	26	DEVOLUCION IVA	1393,02	2013	8	RES_0005326	RES	1393,02

Figura 70: Base de datos proporcionada por el SRI.

(continúa)

ID RUC	Fecha Ingreso	ID TRAMITE	Descripcion Es Resuelto	Codigo Clase	Nombre Clase Tramite	Monto Solicitado	Anio Fiscal	Mes Fiscal	ID_RES	Tipo de contestación	Monto Devuelto
RUC_00272	41835	GRAM_005866	IMBABURA	26	DEVOLUCION IVA	2083	2013	9	RES_0005327	RES	2083
RUC_00272	41835	GRAM_005867	IMBABURA	26	DEVOLUCION IVA	4075,8	2013	10	RES_0005328	RES	4075,8
RUC_00272	41835	GRAM_005868	IMBABURA	26	DEVOLUCION IVA	5248,69	2013	11	RES_0005329	RES	5248,69
RUC_00272	41835	GRAM_005869	IMBABURA	26	DEVOLUCION IVA	2552,37	2013	12	RES_0005330	RES	2552,37
RUC_00405	41835	GRAM_005870	PICHINCHA	26	DEVOLUCION IVA	1337,62	2013	3	RES_0005331	RES	1337,62
RUC_00405	41835	GRAM_005871	PICHINCHA	26	DEVOLUCION IVA	1468,14	2014	4	RES_0005332	RES	1468,14
RUC_00236	41836	GRAM_005872	PICHINCHA	26	DEVOLUCION IVA	24,05	2013	1	RES_0005333	RES	24,04
RUC_00340	41836	GRAM_005873	TUNGURAHUA	26	DEVOLUCION IVA	2412,82	2013	5	RES_0005334	RES	2412,82
RUC_00340	41836	GRAM_005874	TUNGURAHUA	26	DEVOLUCION IVA	103,84	2013	6	RES_0005335	RES	103,84
RUC_00333	41836	GRAM_005875	LOJA	26	DEVOLUCION IVA	537,11	2013	1	RES_0005336	RES	537,11
RUC_00333	41836	GRAM_005876	LOJA	26	DEVOLUCION IVA	762,75	2013	7	RES_0005337	RES	753,15
RUC_00333	41836	GRAM_005877	LOJA	26	DEVOLUCION IVA	613,7	2013	8	RES_0005338	RES	613,7
RUC_00333	41836	GRAM_005878	LOJA	26	DEVOLUCION IVA	792,77	2013	11	RES_0005339	RES	792,76
RUC_00232	41836	GRAM_005879	PICHINCHA	26	DEVOLUCION IVA	463,56	2014	1	RES_0005340	RES	458,21
RUC_00365	41836	GRAM_005880	RONA SANTIA	26	DEVOLUCION IVA	451,31	2013	9			
RUC_00066	41837	GRAM_005881	AZUAY	26	DEVOLUCION IVA	5271,21	2013	9	RES_0005341	RES	5271,21
RUC_00066	41837	GRAM_005882	AZUAY	26	DEVOLUCION IVA	2824,51	2013	10	RES_0005342	RES	2824,51
RUC_00006	41837	GRAM_005883	ORELLANA	26	DEVOLUCION IVA	591,34	2014	5	RES_0005343	RES	591,34
RUC_00076	41837	GRAM_005884	LOJA	26	DEVOLUCION IVA	391,04	2013	1	RES_0005344	RES	391,03
RUC_00291	41837	GRAM_005885	AZUAY	26	DEVOLUCION IVA	133,82	2013	4	RES_0005345	RES	133,81
RUC_00291	41837	GRAM_005886	AZUAY	26	DEVOLUCION IVA	146,01	2013	6	RES_0005346	RES	146,01
RUC_00394	41837	GRAM_005887	CAÑAR	26	DEVOLUCION IVA	59,57	2012	1	RES_0005347	RES	59,57
RUC_00394	41837	GRAM_005888	CAÑAR	26	DEVOLUCION IVA	154,86	2012	3	RES_0005348	RES	154,86
RUC_00195	41837	GRAM_005889	MINGO DE LOS	26	DEVOLUCION IVA	1718,3	2013	9	RES_0005349	RES	1718,3
RUC_00281	41837	GRAM_005890	BOLIVAR	26	DEVOLUCION IVA	66,27	2012	10	RES_0005350	RES	66,27
RUC_00281	41837	GRAM_005891	BOLIVAR	26	DEVOLUCION IVA	1,3	2013	6	RES_0005351	RES	1,3
RUC_00236	41837	GRAM_005892	PICHINCHA	26	DEVOLUCION IVA	128,36	2013	3	RES_0005352	RES	128,36
RUC_00236	41837	GRAM_005893	PICHINCHA	26	DEVOLUCION IVA	36,57	2013	4	RES_0005353	RES	36,57
RUC_00403	41837	GRAM_005894	CHIMBORAZO	26	DEVOLUCION IVA	154,71	2013	4	RES_0005354	RES	154,71
RUC_00403	41837	GRAM_005895	CHIMBORAZO	26	DEVOLUCION IVA	519,93	2013	5	RES_0005355	RES	519,93
RUC_00403	41837	GRAM_005896	CHIMBORAZO	26	DEVOLUCION IVA	294,71	2013	6	RES_0005356	RES	294,71
RUC_00251	41837	GRAM_005897	TUNGURAHUA	26	DEVOLUCION IVA	3979,32	2014	2	RES_0005357	RES	3969,5
RUC_00251	41837	GRAM_005898	TUNGURAHUA	26	DEVOLUCION IVA	582,73	2014	3	RES_0005358	RES	505,59
RUC_00277	41838	GRAM_005899	AZUAY	26	DEVOLUCION IVA	441,77	2013	5	RES_0005359	RES	441,77
RUC_00282	41838	GRAM_005900	BOLIVAR	26	DEVOLUCION IVA	422,93	2012	2	RES_0005360	RES	422,93
RUC_00282	41838	GRAM_005901	BOLIVAR	26	DEVOLUCION IVA	302,81	2012	3	RES_0005361	RES	302,81
RUC_00012	41838	GRAM_005902	AZUAY	26	DEVOLUCION IVA	2684,18	2013	11	RES_0005362	RES	2684,18
RUC_00157	41838	GRAM_005903	AZUAY	26	DEVOLUCION IVA	4127,26	2013	1	RES_0005363	RES	4127,26
RUC_00157	41838	GRAM_005904	AZUAY	26	DEVOLUCION IVA	123,18	2013	2	RES_0005364	RES	123,08
RUC_00318	41838	GRAM_005905	COTOPAXI	26	DEVOLUCION IVA	3044,87	2014	4	RES_0005365	RES	3044,87
RUC_00260	41838	GRAM_005906	AZUAY	26	DEVOLUCION IVA	2439,24	2013	7	RES_0005366	RES	1804,32
RUC_00260	41838	GRAM_005907	AZUAY	26	DEVOLUCION IVA	556,14	2013	8	RES_0005367	RES	556,14
RUC_00160	41841	GRAM_005908	AZUAY	26	DEVOLUCION IVA	533,42	2013	5	RES_0005368	RES	533,42
RUC_00160	41841	GRAM_005909	AZUAY	26	DEVOLUCION IVA	216,81	2013	6	RES_0005369	RES	216,81
RUC_00013	41841	GRAM_005910	AZUAY	26	DEVOLUCION IVA	1836,38	2013	5	RES_0005370	RES	1836,38
RUC_00013	41841	GRAM_005911	AZUAY	26	DEVOLUCION IVA	1406,61	2013	10	RES_0005371	RES	1406,6
RUC_00028	41841	GRAM_005912	BOLIVAR	26	DEVOLUCION IVA	15,97	2014	5	RES_0005372	RES	15,97
RUC_00032	41841	GRAM_005913	AZUAY	26	DEVOLUCION IVA	219,32	2014	5	RES_0005373	RES	219,32
RUC_00032	41841	GRAM_005914	AZUAY	26	DEVOLUCION IVA	87,19	2014	6	RES_0005374	RES	87,19
RUC_00075	41841	GRAM_005915	AZUAY	26	DEVOLUCION IVA	820,83	2013	12	RES_0005375	RES	820,82
RUC_00139	41841	GRAM_005916	AZUAY	26	DEVOLUCION IVA	3957,98	2013	8	RES_0005376	RES	3957,96
RUC_00139	41841	GRAM_005917	AZUAY	26	DEVOLUCION IVA	5431,48	2013	9	RES_0005377	RES	5431,47
RUC_00150	41841	GRAM_005918	TUNGURAHUA	26	DEVOLUCION IVA	297,24	2013	11	RES_0005378	RES	297,24
RUC_00150	41841	GRAM_005919	TUNGURAHUA	26	DEVOLUCION IVA	1082,32	2013	12	RES_0005379	RES	1082,32
RUC_00161	41841	GRAM_005920	AZUAY	26	DEVOLUCION IVA	1089,06	2013	8	RES_0005380	RES	1089,06
RUC_00161	41841	GRAM_005921	AZUAY	26	DEVOLUCION IVA	595,63	2013	9	RES_0005381	RES	595,63
RUC_00055	41842	GRAM_005922	NAPO	26	DEVOLUCION IVA	4182,85	2013	9			
RUC_00055	41842	GRAM_005923	NAPO	26	DEVOLUCION IVA	493,54	2013	10			
RUC_00280	41842	GRAM_005924	PICHINCHA	26	DEVOLUCION IVA	3767,73	2014	3	RES_0005382	RES	3767,7
RUC_00280	41842	GRAM_005925	PICHINCHA	26	DEVOLUCION IVA	8443,1	2014	4	RES_0005383	RES	8443,1
RUC_00182	41842	GRAM_005926	PASTAZA	26	DEVOLUCION IVA	152,67	2013	1	RES_0005384	RES	152,67
RUC_00214	41842	GRAM_005927	PICHINCHA	26	DEVOLUCION IVA	1707,26	2014	5	RES_0005385	RES	1707,26
RUC_00135	41842	GRAM_005928	NAPO	26	DEVOLUCION IVA	5741,98	2013	6			
RUC_00076	41843	GRAM_005929	LOJA	26	DEVOLUCION IVA	1132,97	2013	3	RES_0005386	RES	1132,97
RUC_00001	41843	GRAM_005930	BOLIVAR	26	DEVOLUCION IVA	448,08	2014	2	RES_0005387	RES	448,07
RUC_00001	41843	GRAM_005931	BOLIVAR	26	DEVOLUCION IVA	242,85	2014	3	RES_0005388	RES	242,85
RUC_00236	41843	GRAM_005932	PICHINCHA	26	DEVOLUCION IVA	39,89	2013	2	RES_0005389	RES	39,89
RUC_00236	41843	GRAM_005933	PICHINCHA	26	DEVOLUCION IVA	913,43	2013	5	RES_0005390	RES	913,42
RUC_00344	41843	GRAM_005934	CHIMBORAZO	26	DEVOLUCION IVA	604,31	2014	1	RES_0005391	RES	604,31
RUC_00344	41843	GRAM_005935	CHIMBORAZO	26	DEVOLUCION IVA	43,53	2014	2	RES_0005392	RES	43,53
RUC_00403	41843	GRAM_005936	CHIMBORAZO	26	DEVOLUCION IVA	354,13	2013	7	RES_0005393	RES	354,13
RUC_00403	41843	GRAM_005937	CHIMBORAZO	26	DEVOLUCION IVA	140,99	2013	9	RES_0005394	RES	140,98
RUC_00403	41843	GRAM_005938	CHIMBORAZO	26	DEVOLUCION IVA	151,68	2014	1	RES_0005395	RES	151,68
RUC_00403	41843	GRAM_005939	CHIMBORAZO	26	DEVOLUCION IVA	181,28	2014	3	RES_0005396	RES	181,28
RUC_00334	41843	GRAM_005940	ORELLANA	26	DEVOLUCION IVA	14490,93	2013	9	RES_0005397	RES	14490,9
RUC_00334	41843	GRAM_005941	ORELLANA	26	DEVOLUCION IVA	27982,21	2013	10	RES_0005398	RES	27982,2
RUC_00285	41844	GRAM_005942	LOJA	26	DEVOLUCION IVA	77,02	2013	5	RES_0005399	RES	77,02
RUC_00285	41844	GRAM_005943	LOJA	26	DEVOLUCION IVA	925,24	2014	3	RES_0005400	RES	925,24
RUC_00027	41844	GRAM_005944	BOLIVAR	26	DEVOLUCION IVA	2810,97	2012	2	RES_0005401	RES	2810,97
RUC_00027	41844	GRAM_005945	BOLIVAR	26	DEVOLUCION IVA	265,49	2012	4	RES_0005402	RES	265,49
RUC_00325	41844	GRAM_005946	LOJA	26	DEVOLUCION IVA	2058,69	2012	9	RES_0005403	RES	2058,69
RUC_00325	41844	GRAM_005947	LOJA	26	DEVOLUCION IVA	108,58	2012	12	RES_0005404	RES	108,58
RUC_00014	41844	GRAM_005948	EL ORO	26	DEVOLUCION IVA	1023,58	2013	5	RES_0005405	RES	1023,57
RUC_00014	41844	GRAM_005949	EL ORO	26	DEVOLUCION IVA	1230,52	2013	6	RES_0005406	RES	1230,52

Figura 70: Base de datos proporcionada por el SRI.

(continúa)

ID RUC	Fecha Ingreso	ID TRAMITE	Descripcion Es Resuelto	Codigo Clase	Nombre Clase Tramite	Monto Solicitado	Anio Fiscal	Mes Fiscal	ID_RES	Tipo de contestación	Monto Devuelto
RUC_00014	41844	GRAM_005950	EL ORO	26	DEVOLUCION IVA	418,04	2013	7	RES_0005407	RES	417,97
RUC_00073	41844	GRAM_005951	GUAYAS	26	DEVOLUCION IVA	1510,8	2013	12	RES_0005408	RES	1510,8
RUC_00073	41844	GRAM_005952	GUAYAS	26	DEVOLUCION IVA	2746,2	2014	1	RES_0005409	RES	2746,2
RUC_00073	41844	GRAM_005953	GUAYAS	26	DEVOLUCION IVA	3180,12	2014	2	RES_0005410	RES	3180,12
RUC_00073	41844	GRAM_005954	GUAYAS	26	DEVOLUCION IVA	807,56	2014	3	RES_0005411	RES	807,56
RUC_00073	41844	GRAM_005955	GUAYAS	26	DEVOLUCION IVA	428,56	2014	4	RES_0005412	RES	428,56
RUC_00179	41844	GRAM_005956	PICHINCHA	26	DEVOLUCION IVA	480,68	2014	5	RES_0005413	RES	480,67
RUC_00318	41844	GRAM_005957	COTOPAXI	26	DEVOLUCION IVA	5790,45	2014	3	RES_0005414	RES	5790,45
RUC_00408	41844	GRAM_005958	CARCHI	26	DEVOLUCION IVA	2444,2	2012	9	RES_0005415	RES	2444,2
RUC_00113	41844	GRAM_005959	LOJA	26	DEVOLUCION IVA	5,68	2013	7	RES_0005416	RES	5,68
RUC_00328	41844	GRAM_005960	LOJA	26	DEVOLUCION IVA	733,27	2012	9	RES_0005417	RES	646,87
RUC_00328	41844	GRAM_005961	LOJA	26	DEVOLUCION IVA	2003,08	2012	12	RES_0005418	RES	2000,44
RUC_00354	41844	GRAM_005962	LOJA	26	DEVOLUCION IVA	43,93	2013	1	RES_0005419	RES	43,93
RUC_00354	41844	GRAM_005963	LOJA	26	DEVOLUCION IVA	50,13	2013	2	RES_0005420	RES	43,17
RUC_00223	41844	GRAM_005964	LOJA	26	DEVOLUCION IVA	1159,72	2013	11	RES_0005421	RES	1159,71
RUC_00364	41844	GRAM_005965	LOJA	26	DEVOLUCION IVA	118,73	2013	1	RES_0005422	RES	118,73
RUC_00364	41844	GRAM_005966	LOJA	26	DEVOLUCION IVA	5202,1	2013	6	RES_0005423	RES	5077,3
RUC_00364	41844	GRAM_005967	LOJA	26	DEVOLUCION IVA	2274,97	2014	3	RES_0005424	RES	2165,77
RUC_00373	41844	GRAM_005968	LOJA	26	DEVOLUCION IVA	1141,14	2012	11	RES_0005425	RES	783,54
RUC_00373	41844	GRAM_005969	LOJA	26	DEVOLUCION IVA	2774,91	2012	12	RES_0005426	RES	2747,31
RUC_00334	41844	GRAM_005970	ORELLANA	26	DEVOLUCION IVA	20514,5	2013	5	RES_0005427	RES	20514,5
RUC_00379	41844	GRAM_005971	LOJA	26	DEVOLUCION IVA	1274,26	2014	1	RES_0005428	RES	1274,25
RUC_00379	41844	GRAM_005972	LOJA	26	DEVOLUCION IVA	5815,65	2014	2	RES_0005429	RES	5815,65
RUC_00099	41845	GRAM_005973	BOLIVAR	26	DEVOLUCION IVA	295,13	2012	10	RES_0005430	RES	295,13
RUC_00099	41845	GRAM_005974	BOLIVAR	26	DEVOLUCION IVA	4356,46	2012	11			
RUC_00104	41845	GRAM_005975	IMBABURA	26	DEVOLUCION IVA	839,89	2014	3	RES_0005431	RES	839,89
RUC_00134	41845	GRAM_005976	CAÑAR	26	DEVOLUCION IVA	110,62	2014	3	RES_0005432	RES	110,62
RUC_00292	41845	GRAM_005977	SUCUMBIO	26	DEVOLUCION IVA	6140,5	2013	1	RES_0005433	RES	6140,49
RUC_00292	41845	GRAM_005978	SUCUMBIO	26	DEVOLUCION IVA	926,7	2013	2	RES_0005434	RES	926,7
RUC_00360	41845	GRAM_005979	LOJA	26	DEVOLUCION IVA	12808,97	2013	6	RES_0005435	RES	12808,97
RUC_00360	41845	GRAM_005980	LOJA	26	DEVOLUCION IVA	602,65	2013	7	RES_0005436	RES	602,64
RUC_00370	41845	GRAM_005981	ORELLANA	26	DEVOLUCION IVA	947,57	2013	7	RES_0005437	RES	947,57
RUC_00370	41845	GRAM_005982	ORELLANA	26	DEVOLUCION IVA	1359,95	2013	10	RES_0005438	RES	1359,95
RUC_00201	41848	GRAM_005983	MANABI	26	DEVOLUCION IVA	640,95	2012	6			
RUC_00201	41848	GRAM_005984	MANABI	26	DEVOLUCION IVA	0	2012	8			
RUC_00201	41848	GRAM_005985	MANABI	26	DEVOLUCION IVA	12192,21	2013	3	RES_0005439	RES	12192,21
RUC_00201	41848	GRAM_005986	MANABI	26	DEVOLUCION IVA	2788,99	2013	7	RES_0005440	RES	2788,99
RUC_00201	41848	GRAM_005987	MANABI	26	DEVOLUCION IVA	744,91	2013	8	RES_0005441	RES	744,91
RUC_00201	41848	GRAM_005988	MANABI	26	DEVOLUCION IVA	1601,04	2013	9	RES_0005442	RES	1601,04
RUC_00201	41848	GRAM_005989	MANABI	26	DEVOLUCION IVA	1355,73	2013	10	RES_0005443	RES	1355,62
RUC_00201	41848	GRAM_005990	MANABI	26	DEVOLUCION IVA	8614,78	2013	11	RES_0005444	RES	8614,78
RUC_00201	41848	GRAM_005991	MANABI	26	DEVOLUCION IVA	2443,09	2013	12	RES_0005445	RES	2442,08
RUC_00211	41848	GRAM_005992	PICHINCHA	26	DEVOLUCION IVA	2384,64	2014	5	RES_0005446	RES	2384,64
RUC_00101	41848	GRAM_005993	EL ORO	26	DEVOLUCION IVA	980,61	2012	8	RES_0005447	RES	979,93
RUC_00101	41848	GRAM_005994	EL ORO	26	DEVOLUCION IVA	61,56	2013	2	RES_0005448	RES	61,56
RUC_00101	41848	GRAM_005995	EL ORO	26	DEVOLUCION IVA	353,16	2013	3	RES_0005449	RES	353,16
RUC_00373	41848	GRAM_005996	LOJA	26	DEVOLUCION IVA	614,62	2014	1	RES_0005450	RES	614,62
RUC_00296	41849	GRAM_005997	IMBABURA	26	DEVOLUCION IVA	561,04	2014	4	RES_0005451	RES	561,03
RUC_00296	41849	GRAM_005998	IMBABURA	26	DEVOLUCION IVA	4433,41	2014	5	RES_0005452	RES	4422,7
RUC_00296	41849	GRAM_005999	IMBABURA	26	DEVOLUCION IVA	844,3	2014	6	RES_0005453	RES	844,28
RUC_00278	41850	GRAM_006000	PASTAZA	26	DEVOLUCION IVA	2282,91	2013	8	RES_0005454	RES	2282,9
RUC_00222	41850	GRAM_006001	PICHINCHA	26	DEVOLUCION IVA	6850,66	2014	1	RES_0005455	RES	6850,66
RUC_00178	41851	GRAM_006002	EL ORO	26	DEVOLUCION IVA	2416,59	2014	5	RES_0005456	RES	2416,56
RUC_00409	41851	GRAM_006003	ESMERALDAS	26	DEVOLUCION DE IN	1500	2013	4	RES_0005457	RES	1500
RUC_00407	41851	GRAM_006004	MANABI	26	DEVOLUCION IVA	2679,81	2013	10	RES_0005458	RES	2679,8
RUC_00407	41851	GRAM_006005	MANABI	26	DEVOLUCION IVA	1023,66	2013	11	RES_0005459	RES	1023,65
RUC_00407	41851	GRAM_006006	MANABI	26	DEVOLUCION IVA	2161,62	2013	12			
RUC_00061	41852	GRAM_006007	RONA SANTIA	26	DEVOLUCION IVA	28,13	2014	2			
RUC_00061	41852	GRAM_006008	RONA SANTIA	26	DEVOLUCION IVA	65,27	2014	3			
RUC_00074	41852	GRAM_006009	RONA SANTIA	26	DEVOLUCION IVA	13197,39	2013	8			
RUC_00364	41852	GRAM_006010	LOJA	26	DEVOLUCION IVA	2829,23	2013	8	RES_0005460	RES	2829,23
RUC_00115	41855	GRAM_006011	IMBABURA	26	DEVOLUCION IVA	476,27	2013	7	RES_0005461	RES	476,26
RUC_00115	41855	GRAM_006012	IMBABURA	26	DEVOLUCION IVA	420,34	2013	9			
RUC_00115	41855	GRAM_006013	IMBABURA	26	DEVOLUCION IVA	287,43	2013	10	RES_0005462	RES	287,43
RUC_00318	41856	GRAM_006014	COTOPAXI	26	DEVOLUCION IVA	9204,5	2014	6	RES_0005463	RES	9204,5
RUC_00201	41856	GRAM_006015	MANABI	26	DEVOLUCION IVA	144,21	2012	5	RES_0005464	RES	144,21
RUC_00201	41856	GRAM_006016	MANABI	26	DEVOLUCION IVA	279,69	2012	7	RES_0005465	RES	279,69
RUC_00201	41856	GRAM_006017	MANABI	26	DEVOLUCION IVA	522,41	2012	9	RES_0005466	RES	522,41
RUC_00201	41856	GRAM_006018	MANABI	26	DEVOLUCION IVA	259,89	2012	10	RES_0005467	RES	259,89
RUC_00201	41856	GRAM_006019	MANABI	26	DEVOLUCION IVA	459,27	2012	11	RES_0005468	RES	459,26
RUC_00201	41856	GRAM_006020	MANABI	26	DEVOLUCION IVA	33,6	2012	12			
RUC_00201	41856	GRAM_006021	MANABI	26	DEVOLUCION IVA	243,69	2013	4	RES_0005469	RES	243,69
RUC_00201	41856	GRAM_006022	MANABI	26	DEVOLUCION IVA	375,14	2013	5			
RUC_00201	41856	GRAM_006023	MANABI	26	DEVOLUCION IVA	397,42	2013	6			
RUC_00403	41856	GRAM_006024	CHIMBORAZO	26	DEVOLUCION IVA	6573,92	2013	11	RES_0005470	RES	6573,91
RUC_00403	41856	GRAM_006025	CHIMBORAZO	26	DEVOLUCION IVA	326,78	2013	12	RES_0005471	RES	217,51
RUC_00403	41856	GRAM_006026	CHIMBORAZO	26	DEVOLUCION IVA	38,95	2014	2	RES_0005472	RES	38,95
RUC_00410	41856	GRAM_006027	AZUAY	26	DEVOLUCION IVA	426,21	2011	12	RES_0005473	RES	426,21
RUC_00410	41856	GRAM_006028	AZUAY	26	DEVOLUCION IVA	64,5	2012	1	RES_0005474	RES	64,5
RUC_00345	41857	GRAM_006029	PICHINCHA	26	DEVOLUCION IVA	1299,06	2013	3	RES_0005475	RES	1069,12
RUC_00212	41857	GRAM_006030	EL ORO	26	DEVOLUCION IVA	3,75	2013	1	RES_0005476	RES	3,75
RUC_00212	41857	GRAM_006031	EL ORO	26	DEVOLUCION IVA	116,91	2013	2	RES_0005477	RES	116,91
RUC_00212	41857	GRAM_006032	EL ORO	26	DEVOLUCION IVA	12,15	2013	3	RES_0005478	RES	12,15
RUC_00212	41857	GRAM_006033	EL ORO	26	DEVOLUCION IVA	285,23	2013	5	RES_0005479	RES	285,23

Figura 70: Base de datos proporcionada por el SRI.

(continúa)

ID RUC	Fecha Ingreso	ID TRAMITE	Descripcion Es Resuelto	Codigo Clase	Nombre Clase Tramite	Monto Solicitado	Anio Fiscal	Mes Fiscal	ID_RES	Tipo de contestación	Monto Devuelto
RUC_00212	41857	FRAM_006034	EL ORO	26	DEVOLUCION IVA	8275,2	2013	6	RES_0005480	RES	8275,2
RUC_00212	41857	FRAM_006035	EL ORO	26	DEVOLUCION IVA	47,01	2013	7	RES_0005481	RES	47,01
RUC_00212	41857	FRAM_006036	EL ORO	26	DEVOLUCION IVA	206,7	2013	8	RES_0005482	RES	206,7
RUC_00212	41857	FRAM_006037	EL ORO	26	DEVOLUCION IVA	240,14	2013	11	RES_0005483	RES	240,14
RUC_00411	41857	FRAM_006038	MANABI	26	DEVOLUCION IVA	642,52	2013	5	RES_0005484	RES	642,42
RUC_00411	41857	FRAM_006039	MANABI	26	DEVOLUCION IVA	5941,3	2014	5	RES_0005485	RES	5941,3
RUC_00412	41857	FRAM_006040	DRONA SANTIAGO	26	DEVOLUCION IVA	1929,9	2014	5			
RUC_00412	41857	FRAM_006041	DRONA SANTIAGO	26	DEVOLUCION IVA	115,12	2014	6			
RUC_00160	41858	FRAM_006042	AZUAY	26	DEVOLUCION IVA	479,56	2013	7	RES_0005486	RES	479,56
RUC_00160	41858	FRAM_006043	AZUAY	26	DEVOLUCION IVA	665,41	2013	8	RES_0005487	RES	665,41
RUC_00139	41858	FRAM_006044	AZUAY	26	DEVOLUCION IVA	8816,09	2013	10	RES_0005488	RES	8816,07
RUC_00139	41858	FRAM_006045	AZUAY	26	DEVOLUCION IVA	12722,95	2013	11	RES_0005489	RES	12722,94
RUC_00258	41858	FRAM_006046	PICHINCHA	26	DEVOLUCION IVA	1163,67	2013	9	RES_0005490	RES	1143,03
RUC_00258	41858	FRAM_006047	PICHINCHA	26	DEVOLUCION IVA	798,04	2013	10	RES_0005491	RES	700,36
RUC_00222	41858	FRAM_006048	PICHINCHA	26	DEVOLUCION IVA	196,62	2013	10	RES_0005492	RES	196,62
RUC_00222	41858	FRAM_006049	PICHINCHA	26	DEVOLUCION IVA	845,88	2014	2	RES_0005493	RES	845,88
RUC_00232	41858	FRAM_006050	PICHINCHA	26	DEVOLUCION IVA	1377,54	2014	2	RES_0005494	RES	1350,05
RUC_00280	41859	FRAM_006051	PICHINCHA	26	DEVOLUCION IVA	4335,43	2014	5	RES_0005495	RES	4335,42
RUC_00010	41859	FRAM_006052	BOLIVAR	26	DEVOLUCION IVA	1308,24	2014	4	RES_0005496	RES	1308,24
RUC_00010	41859	FRAM_006053	BOLIVAR	26	DEVOLUCION IVA	878,76	2014	5	RES_0005497	RES	878,76
RUC_00018	41859	FRAM_006054	AZUAY	26	DEVOLUCION IVA	4302,05	2013	8	RES_0005498	RES	4302,05
RUC_00018	41859	FRAM_006055	AZUAY	26	DEVOLUCION IVA	238,74	2013	9	RES_0005499	RES	238,74
RUC_00413	41859	FRAM_006056	GUAYAS	26	DEVOLUCION IVA	251,58	2011	2	RES_0005500	RES	251,58
RUC_00413	41859	FRAM_006057	GUAYAS	26	DEVOLUCION IVA	126,32	2011	3	RES_0005501	RES	126,32
RUC_00413	41859	FRAM_006058	GUAYAS	26	DEVOLUCION IVA	598,79	2011	4	RES_0005502	RES	598,79
RUC_00413	41859	FRAM_006059	GUAYAS	26	DEVOLUCION IVA	1775,42	2011	5	RES_0005503	RES	1775,42
RUC_00413	41859	FRAM_006060	GUAYAS	26	DEVOLUCION IVA	3160,31	2011	6	RES_0005504	RES	3160,31
RUC_00413	41859	FRAM_006061	GUAYAS	26	DEVOLUCION IVA	5534,8	2011	7	RES_0005505	RES	5534,8
RUC_00413	41859	FRAM_006062	GUAYAS	26	DEVOLUCION IVA	825,05	2011	8	RES_0005506	RES	825,05
RUC_00413	41859	FRAM_006063	GUAYAS	26	DEVOLUCION IVA	3796,31	2011	11			
RUC_00179	41859	FRAM_006064	PICHINCHA	26	DEVOLUCION IVA	17549,7	2014	4	RES_0005507	RES	17549,69
RUC_00344	41859	FRAM_006065	CHIMBORAZO	26	DEVOLUCION IVA	30,27	2014	3	RES_0005508	RES	30,27
RUC_00344	41859	FRAM_006066	CHIMBORAZO	26	DEVOLUCION IVA	37,72	2014	4	RES_0005509	RES	37,72
RUC_00344	41859	FRAM_006067	CHIMBORAZO	26	DEVOLUCION IVA	217,63	2014	5	RES_0005510	RES	217,62
RUC_00344	41859	FRAM_006068	CHIMBORAZO	26	DEVOLUCION IVA	519,31	2014	6	RES_0005511	RES	519,31
RUC_00414	41859	FRAM_006069	PICHINCHA	26	DEVOLUCION IVA	358,06	2013	1	RES_0005512	RES	358,06
RUC_00325	41862	FRAM_006070	LOJA	26	DEVOLUCION IVA	7415,09	2013	3	RES_0005513	RES	7412,09
RUC_00325	41862	FRAM_006071	LOJA	26	DEVOLUCION IVA	191,35	2013	4	RES_0005514	RES	173,95
RUC_00200	41862	FRAM_006072	LOJA	26	DEVOLUCION IVA	81,4	2013	2	RES_0005515	RES	81,4
RUC_00200	41862	FRAM_006073	LOJA	26	DEVOLUCION IVA	5241,28	2013	3	RES_0005516	RES	5241,27
RUC_00405	41862	FRAM_006074	PICHINCHA	26	DEVOLUCION IVA	10510,15	2011	12	RES_0005517	RES	10471,38
RUC_00405	41862	FRAM_006075	PICHINCHA	26	DEVOLUCION IVA	11989,91	2013	6	RES_0005518	RES	11989,91
RUC_00251	41862	FRAM_006076	TUNGURAHUA	26	DEVOLUCION IVA	3527,64	2014	4	RES_0005519	RES	3527,63
RUC_00251	41862	FRAM_006077	TUNGURAHUA	26	DEVOLUCION IVA	3021,64	2014	5	RES_0005520	RES	3021,64
RUC_00349	41862	FRAM_006078	PICHINCHA	26	DEVOLUCION IVA	5327,22	2014	4	RES_0005521	RES	5327,22
RUC_00406	41862	FRAM_006079	PICHINCHA	26	DEVOLUCION IVA	1122,6	2014	5	RES_0005522	RES	1122,6
RUC_00005	41863	FRAM_006080	AZUAY	26	DEVOLUCION IVA	6199,31	2014	4	RES_0005523	RES	6199,31
RUC_00005	41863	FRAM_006081	AZUAY	26	DEVOLUCION IVA	3821,9	2014	5	RES_0005524	RES	3821,9
RUC_00277	41863	FRAM_006082	AZUAY	26	DEVOLUCION IVA	1096,52	2013	6	RES_0005525	RES	1096,52
RUC_00138	41863	FRAM_006083	AZUAY	26	DEVOLUCION IVA	3702,93	2013	8	RES_0005526	RES	3702,93
RUC_00138	41863	FRAM_006084	AZUAY	26	DEVOLUCION IVA	5317,37	2013	9	RES_0005527	RES	5317,37
RUC_00074	41863	FRAM_006085	DRONA SANTIAGO	26	DEVOLUCION IVA	1104,07	2012	11			
RUC_00161	41863	FRAM_006086	AZUAY	26	DEVOLUCION IVA	829,92	2013	10	RES_0005528	RES	829,91
RUC_00161	41863	FRAM_006087	AZUAY	26	DEVOLUCION IVA	832,29	2013	11	RES_0005529	RES	832,28
RUC_00214	41863	FRAM_006088	PICHINCHA	26	DEVOLUCION IVA	472,8	2014	6	RES_0005530	RES	472,8
RUC_00292	41863	FRAM_006089	SUCUMBIO	26	DEVOLUCION IVA	4672,92	2012	11	RES_0005531	RES	4642,92
RUC_00292	41863	FRAM_006090	SUCUMBIO	26	DEVOLUCION IVA	2015,6	2012	12	RES_0005532	RES	1990,39
RUC_00394	41864	FRAM_006091	CAÑAR	26	DEVOLUCION IVA	38,57	2012	6			
RUC_00394	41864	FRAM_006092	CAÑAR	26	DEVOLUCION IVA	83,23	2012	7	RES_0005533	RES	83,23
RUC_00394	41864	FRAM_006093	CAÑAR	26	DEVOLUCION IVA	6,43	2012	9	RES_0005534	RES	6,43
RUC_00267	41865	FRAM_006094	SUCUMBIO	26	DEVOLUCION IVA	2312,13	2012	11			
RUC_00267	41865	FRAM_006095	SUCUMBIO	26	DEVOLUCION IVA	1385,27	2013	4	RES_0005535	RES	1385,27
RUC_00267	41865	FRAM_006096	SUCUMBIO	26	DEVOLUCION IVA	1908,3	2013	11	RES_0005536	RES	1908,3
RUC_00267	41865	FRAM_006097	SUCUMBIO	26	DEVOLUCION IVA	7449,85	2013	12	RES_0005537	RES	7449,84
RUC_00291	41865	FRAM_006098	AZUAY	26	DEVOLUCION IVA	272,34	2013	9	RES_0005538	RES	272,34
RUC_00291	41865	FRAM_006099	AZUAY	26	DEVOLUCION IVA	220,35	2013	10	RES_0005539	RES	220,34
RUC_00413	41865	FRAM_006100	GUAYAS	26	DEVOLUCION IVA	301,2	2011	1	RES_0005540	RES	301,2
RUC_00413	41865	FRAM_006101	GUAYAS	26	DEVOLUCION IVA	4477,9	2011	9	RES_0005541	RES	4477,9
RUC_00413	41865	FRAM_006102	GUAYAS	26	DEVOLUCION IVA	6068,55	2012	1	RES_0005542	RES	6068,55
RUC_00413	41865	FRAM_006103	GUAYAS	26	DEVOLUCION IVA	274,51	2012	2	RES_0005543	RES	274,51
RUC_00281	41865	FRAM_006104	BOLIVAR	26	DEVOLUCION IVA	919,36	2012	12			
RUC_00281	41865	FRAM_006105	BOLIVAR	26	DEVOLUCION IVA	4591,06	2013	10	RES_0005544	RES	4591,05
RUC_00222	41865	FRAM_006106	PICHINCHA	26	DEVOLUCION IVA	590,09	2014	3	RES_0005545	RES	590,08
RUC_00222	41865	FRAM_006107	PICHINCHA	26	DEVOLUCION IVA	2517,92	2014	4	RES_0005546	RES	2517,92
RUC_00333	41865	FRAM_006108	LOJA	26	DEVOLUCION IVA	12,87	2013	4	RES_0005547	RES	8,4
RUC_00333	41865	FRAM_006109	LOJA	26	DEVOLUCION IVA	3249,64	2013	5	RES_0005548	RES	3249,63
RUC_00414	41865	FRAM_006110	PICHINCHA	26	DEVOLUCION IVA	673,01	2013	3	RES_0005549	RES	649,96
RUC_00414	41865	FRAM_006111	PICHINCHA	26	DEVOLUCION IVA	511,41	2013	4	RES_0005550	RES	511,41
RUC_00020	41866	FRAM_006112	AZUAY	26	DEVOLUCION IVA	235,16	2014	3	RES_0005551	RES	235,16
RUC_00141	41866	FRAM_006113	BOLIVAR	26	DEVOLUCION IVA	342,95	2014	6	RES_0005552	RES	342,95
RUC_00228	41866	FRAM_006114	COTOPAXI	26	DEVOLUCION IVA	184,74	2012	1	RES_0005553	RES	184,74
RUC_00228	41866	FRAM_006115	COTOPAXI	26	DEVOLUCION IVA	468,17	2012	2	RES_0005554	RES	465,53
RUC_00396	41866	FRAM_006116	CAÑAR	26	DEVOLUCION IVA	738,05	2012	1	RES_0005555	RES	738,05
RUC_00396	41866	FRAM_006117	CAÑAR	26	DEVOLUCION IVA	2529,31	2012	2	RES_0005556	RES	2529,31

Figura 70: Base de datos proporcionada por el SRI.

(continúa)

ID RUC	Fecha Ingreso	ID TRAMITE	Descripcion Es Resuelto	Codigo Clase	Nombre Clase Tramite	Monto Solicitado	Anio Fiscal	Mes Fiscal	ID_RES	Tipo de contestación	Monto Devuelto
RUC_00396	41866	GRAM_006118	CAÑAR	26	DEVOLUCION IVA	113,07	2013	1	RES_0005557	RES	112,23
RUC_00278	41866	GRAM_006119	PASTAZA	26	DEVOLUCION IVA	4134,13	2013	11	RES_0005558	RES	4134,13
RUC_00039	41866	GRAM_006120	PICHINCHA	26	DEVOLUCION IVA	521,62	2014	4	RES_0005559	RES	521,62
RUC_00039	41866	GRAM_006121	PICHINCHA	26	DEVOLUCION IVA	1211,11	2014	5	RES_0005560	RES	1211,11
RUC_00104	41866	GRAM_006122	IMBABURA	26	DEVOLUCION IVA	148,25	2014	4	RES_0005561	RES	148,25
RUC_00151	41866	GRAM_006123	PICHINCHA	26	DEVOLUCION IVA	2966,69	2014	5	RES_0005562	RES	2949,79
RUC_00337	41866	GRAM_006124	LOJA	26	DEVOLUCION IVA	5071,67	2013	12	RES_0005563	RES	5071,67
RUC_00337	41866	GRAM_006125	LOJA	26	DEVOLUCION IVA	217,38	2014	1	RES_0005564	RES	217,38
RUC_00407	41866	GRAM_006126	MANABI	26	DEVOLUCION IVA	4932,13	2013	7	RES_0005565	RES	4932,13
RUC_00407	41866	GRAM_006127	MANABI	26	DEVOLUCION IVA	453,16	2013	8	RES_0005566	RES	453,16
RUC_00407	41866	GRAM_006128	MANABI	26	DEVOLUCION IVA	820,08	2013	9	RES_0005567	RES	820,08
RUC_00226	41869	GRAM_006129	TUNGURAHUA	26	DEVOLUCION IVA	4121,03	2014	1	RES_0005568	RES	4121,02
RUC_00282	41869	GRAM_006130	BOLIVAR	26	DEVOLUCION IVA	36,97	2012	4	RES_0005569	RES	36,97
RUC_00282	41869	GRAM_006131	BOLIVAR	26	DEVOLUCION IVA	7109,5	2013	9	RES_0005570	RES	7109,5
RUC_00278	41869	GRAM_006132	PASTAZA	26	DEVOLUCION IVA	295,95	2013	10	RES_0005571	RES	295,95
RUC_00278	41869	GRAM_006133	PASTAZA	26	DEVOLUCION IVA	12,86	2013	12	RES_0005572	RES	12,86
RUC_00180	41869	GRAM_006134	PASTAZA	26	DEVOLUCION IVA	10,01	2013	3	RES_0005573	RES	10,01
RUC_00180	41869	GRAM_006135	PASTAZA	26	DEVOLUCION IVA	11,7	2013	6	RES_0005574	RES	11,7
RUC_00180	41869	GRAM_006136	PASTAZA	26	DEVOLUCION IVA	698,41	2013	7	RES_0005575	RES	698,41
RUC_00180	41869	GRAM_006137	PASTAZA	26	DEVOLUCION IVA	257,06	2013	8	RES_0005576	RES	257,06
RUC_00180	41869	GRAM_006138	PASTAZA	26	DEVOLUCION IVA	1,66	2013	9	RES_0005577	RES	1,66
RUC_00180	41869	GRAM_006139	PASTAZA	26	DEVOLUCION IVA	10,04	2013	10	RES_0005578	RES	10,04
RUC_00033	41870	GRAM_006140	AZUAY	26	DEVOLUCION IVA	3528,57	2013	9	RES_0005579	RES	3528,57
RUC_00033	41870	GRAM_006141	AZUAY	26	DEVOLUCION IVA	3585,15	2013	10	RES_0005580	RES	3585,13
RUC_00020	41870	GRAM_006142	AZUAY	26	DEVOLUCION IVA	38,24	2014	4	RES_0005581	RES	38,24
RUC_00027	41870	GRAM_006143	BOLIVAR	26	DEVOLUCION IVA	2,52	2011	8	RES_0005582	RES	2,52
RUC_00027	41870	GRAM_006144	BOLIVAR	26	DEVOLUCION IVA	1,86	2013	1	RES_0005583	RES	1,86
RUC_00182	41870	GRAM_006145	PASTAZA	26	DEVOLUCION IVA	281,86	2013	2	RES_0005584	RES	281,86
RUC_00182	41870	GRAM_006146	PASTAZA	26	DEVOLUCION IVA	2484,79	2013	3	RES_0005585	RES	2484,78
RUC_00182	41870	GRAM_006147	PASTAZA	26	DEVOLUCION IVA	1517,01	2013	5	RES_0005586	RES	1516,99
RUC_00182	41870	GRAM_006148	PASTAZA	26	DEVOLUCION IVA	1053,95	2013	6	RES_0005587	RES	1053,94
RUC_00182	41870	GRAM_006149	PASTAZA	26	DEVOLUCION IVA	1568,97	2013	8	RES_0005588	RES	1568,95
RUC_00182	41870	GRAM_006150	PASTAZA	26	DEVOLUCION IVA	3676,65	2013	9	RES_0005589	RES	3676,63
RUC_00013	41870	GRAM_006151	AZUAY	26	DEVOLUCION IVA	2664,22	2013	11	RES_0005590	RES	2664,22
RUC_00013	41870	GRAM_006152	AZUAY	26	DEVOLUCION IVA	1486,26	2013	12	RES_0005591	RES	1486,26
RUC_00032	41870	GRAM_006153	AZUAY	26	DEVOLUCION IVA	86,37	2014	7	RES_0005592	RES	86,36
RUC_00207	41870	GRAM_006154	PICHINCHA	26	DEVOLUCION IVA	6418,82	2014	6	RES_0005593	RES	6417,75
RUC_00197	41871	GRAM_006155	AZUAY	26	DEVOLUCION DE IN	5903,06	2012	12	RES_0005594	RES	5903,06
RUC_00036	41871	GRAM_006156	TUNGURAHUA	26	DEVOLUCION IVA	14801,67	2012	6	RES_0005595	RES	14801,67
RUC_00036	41871	GRAM_006157	TUNGURAHUA	26	DEVOLUCION IVA	405,49	2012	9	RES_0005596	RES	405,49
RUC_00260	41871	GRAM_006158	AZUAY	26	DEVOLUCION IVA	4,61	2013	9	RES_0005597	RES	4,6
RUC_00260	41871	GRAM_006159	AZUAY	26	DEVOLUCION IVA	414,89	2013	10	RES_0005598	RES	414,89
RUC_00414	41871	GRAM_006160	PICHINCHA	26	DEVOLUCION IVA	488,4	2013	2	RES_0005599	RES	488,2
RUC_00414	41871	GRAM_006161	PICHINCHA	26	DEVOLUCION IVA	1372,81	2013	5	RES_0005600	RES	1372,81
RUC_00010	41872	GRAM_006162	BOLIVAR	26	DEVOLUCION IVA	11,83	2014	1	RES_0005601	RES	11,83
RUC_00010	41872	GRAM_006163	BOLIVAR	26	DEVOLUCION IVA	106,55	2014	3	RES_0005602	RES	106,55
RUC_00076	41872	GRAM_006164	LOJA	26	DEVOLUCION IVA	1864,76	2013	5	RES_0005603	RES	1864,75
RUC_00239	41872	GRAM_006165	PICHINCHA	26	DEVOLUCION IVA	2589,9	2013	12	RES_0005604	RES	2589,9
RUC_00405	41872	GRAM_006166	PICHINCHA	26	DEVOLUCION IVA	3027,1	2014	5	RES_0005605	RES	3027,1
RUC_00181	41872	GRAM_006167	TUNGURAHUA	26	DEVOLUCION IVA	1495,48	2014	3	RES_0005606	RES	1495,48
RUC_00265	41872	GRAM_006168	PICHINCHA	26	DEVOLUCION IVA	1658,86	2014	6	RES_0005607	RES	1658,85
RUC_00415	41873	GRAM_006171	MANABI	26	DEVOLUCION IVA	117	2010	1	RES_0005609	RES	117
RUC_00415	41873	GRAM_006172	MANABI	26	DEVOLUCION IVA	105,72	2010	2	RES_0005610	RES	105,72
RUC_00415	41873	GRAM_006173	MANABI	26	DEVOLUCION IVA	142,49	2010	3	RES_0005611	RES	142,49
RUC_00415	41873	GRAM_006174	MANABI	26	DEVOLUCION IVA	122,4	2010	4	RES_0005612	RES	122,4
RUC_00241	41873	GRAM_006175	LOJA	26	DEVOLUCION IVA	2087,25	2014	3	RES_0005613	RES	2087,2
RUC_00241	41873	GRAM_006176	LOJA	26	DEVOLUCION IVA	398,48	2014	4	RES_0005614	RES	398,48
RUC_00413	41873	GRAM_006177	GUAYAS	26	DEVOLUCION IVA	2292,36	2012	3	RES_0005615	RES	2292,35
RUC_00413	41873	GRAM_006178	GUAYAS	26	DEVOLUCION IVA	1400,2	2012	4	RES_0005616	RES	1400,16
RUC_00413	41873	GRAM_006179	GUAYAS	26	DEVOLUCION IVA	12454,31	2012	6	RES_0005617	RES	12413,21
RUC_00413	41873	GRAM_006180	GUAYAS	26	DEVOLUCION IVA	1025,38	2012	7	RES_0005618	RES	1025,38
RUC_00395	41873	GRAM_006181	PASTAZA	26	DEVOLUCION IVA	215,11	2012	1	RES_0005619	RES	215,11
RUC_00395	41873	GRAM_006182	PASTAZA	26	DEVOLUCION IVA	442,88	2012	3	RES_0005620	RES	442,9
RUC_00395	41873	GRAM_006183	PASTAZA	26	DEVOLUCION IVA	892,88	2012	5	RES_0005621	RES	892,88
RUC_00278	41873	GRAM_006184	PASTAZA	26	DEVOLUCION IVA	842,46	2014	1	RES_0005622	RES	842,46
RUC_00278	41873	GRAM_006185	PASTAZA	26	DEVOLUCION IVA	470,31	2014	2	RES_0005623	RES	470,31
RUC_00278	41873	GRAM_006186	PASTAZA	26	DEVOLUCION IVA	240,62	2014	3	RES_0005624	RES	240,62
RUC_00414	41873	GRAM_006187	PICHINCHA	26	DEVOLUCION IVA	1661,76	2013	6	RES_0005625	RES	1596,53
RUC_00414	41873	GRAM_006188	PICHINCHA	26	DEVOLUCION IVA	1574,99	2013	7	RES_0005626	RES	1574,99
RUC_00099	41876	GRAM_006189	BOLIVAR	26	DEVOLUCION IVA	4332,46	2012	11	RES_0005627	RES	4332,46
RUC_00099	41876	GRAM_006190	BOLIVAR	26	DEVOLUCION IVA	532,67	2013	2	RES_0005628	RES	532,67
RUC_00081	41876	GRAM_006191	SUCUMBIO	26	DEVOLUCION IVA	255,29	2013	4	RES_0005629	RES	255,29
RUC_00081	41876	GRAM_006192	SUCUMBIO	26	DEVOLUCION IVA	6856,46	2013	5			
RUC_00081	41876	GRAM_006193	SUCUMBIO	26	DEVOLUCION IVA	1924,69	2013	6	RES_0005630	RES	1924,69
RUC_00039	41876	GRAM_006194	PICHINCHA	26	DEVOLUCION IVA	1040,78	2014	6	RES_0005631	RES	1040,78
RUC_00281	41876	GRAM_006195	BOLIVAR	26	DEVOLUCION IVA	1,94	2013	7	RES_0005632	RES	1,94
RUC_00405	41876	GRAM_006196	PICHINCHA	26	DEVOLUCION IVA	2076,51	2013	7	RES_0005633	RES	2076,51
RUC_00375	41876	GRAM_006197	LOJA	26	DEVOLUCION IVA	2649,67	2012	7	RES_0005634	RES	2649,67
RUC_00280	41877	GRAM_006198	PICHINCHA	26	DEVOLUCION IVA	1101,02	2014	6	RES_0005635	RES	1101,02
RUC_00076	41877	GRAM_006199	LOJA	26	DEVOLUCION IVA	1353,16	2013	7	RES_0005636	RES	1353,15
RUC_00413	41877	GRAM_006200	GUAYAS	26	DEVOLUCION IVA	1560,17	2012	8	RES_0005637	RES	1560,17
RUC_00413	41877	GRAM_006201	GUAYAS	26	DEVOLUCION IVA	2086,66	2012	9	RES_0005638	RES	2086,66
RUC_00413	41877	GRAM_006202	GUAYAS	26	DEVOLUCION IVA	2951,42	2012	10	RES_0005639	RES	2951,4
RUC_00239	41877	GRAM_006203	PICHINCHA	26	DEVOLUCION IVA	1269,66	2013	11	RES_0005640	RES	1269,65

Figura 70: Base de datos proporcionada por el SRI.

(continúa)

ID RUC	Fecha Ingreso	ID TRAMITE	Descripcion Es Resuelto	Codigo Clase	Nombre Clase Tramite	Monto Solicitado	Anio Fiscal	Mes Fiscal	ID_RES	Tipo de contestación	Monto Devuelto
RUC_00227	41877	GRAM_006204	PASTAZA	26	DEVOLUCION IVA	1561,31	2012	10	RES_0005641	RES	1561,31
RUC_00227	41877	GRAM_006205	PASTAZA	26	DEVOLUCION IVA	1594,91	2012	11	RES_0005642	RES	1587,26
RUC_00416	41877	GRAM_006206	ORELLANA	26	DEVOLUCION IVA	2675,67	2014	4	RES_0005643	RES	2675,67
RUC_00241	41878	GRAM_006207	LOJA	26	DEVOLUCION IVA	89,1	2010	1	RES_0005644	RES	89,1
RUC_00325	41878	GRAM_006208	LOJA	26	DEVOLUCION IVA	389,69	2013	5	RES_0005645	RES	353,09
RUC_00325	41878	GRAM_006209	LOJA	26	DEVOLUCION IVA	4867,51	2013	6	RES_0005646	RES	4867,5
RUC_00278	41878	GRAM_006210	PASTAZA	26	DEVOLUCION IVA	11158,7	2013	7	RES_0005647	RES	11072,77
RUC_00285	41879	GRAM_006211	LOJA	26	DEVOLUCION IVA	88,9	2014	4	RES_0005648	RES	50,33
RUC_00285	41879	GRAM_006212	LOJA	26	DEVOLUCION IVA	273,81	2014	5	RES_0005649	RES	196,66
RUC_00255	41879	GRAM_006213	LOJA	26	DEVOLUCION IVA	3489,52	2014	3	RES_0005650	RES	3273,52
RUC_00255	41879	GRAM_006214	LOJA	26	DEVOLUCION IVA	1212,25	2014	4	RES_0005651	RES	1212,25
RUC_00255	41879	GRAM_006215	LOJA	26	DEVOLUCION IVA	472,67	2014	5	RES_0005652	RES	472,67
RUC_00379	41879	GRAM_006216	LOJA	26	DEVOLUCION IVA	9,74	2013	4	RES_0005653	RES	9,74
RUC_00379	41879	GRAM_006217	LOJA	26	DEVOLUCION IVA	844,3	2013	5	RES_0005654	RES	844,29
RUC_00379	41879	GRAM_006218	LOJA	26	DEVOLUCION IVA	8148,3	2014	4	RES_0005655	RES	7834,02
RUC_00214	41880	GRAM_006219	PICHINCHA	26	DEVOLUCION IVA	318,7	2014	7	RES_0005656	RES	318,7
RUC_00181	41880	GRAM_006220	TUNGURAHUA	26	DEVOLUCION IVA	591,3	2014	4	RES_0005657	RES	591,3
RUC_00337	41880	GRAM_006221	LOJA	26	DEVOLUCION IVA	95,29	2014	2	RES_0005658	RES	95,29
RUC_00413	41883	GRAM_006222	GUAYAS	26	DEVOLUCION IVA	1041,32	2013	1	RES_0005659	RES	1041,32
RUC_00413	41883	GRAM_006223	GUAYAS	26	DEVOLUCION IVA	2853,76	2013	2	RES_0005660	RES	2853,75
RUC_00413	41883	GRAM_006224	GUAYAS	26	DEVOLUCION IVA	474,78	2013	3	RES_0005661	RES	474,78
RUC_00413	41883	GRAM_006225	GUAYAS	26	DEVOLUCION IVA	523,28	2013	4	RES_0005662	RES	523,28
RUC_00413	41883	GRAM_006226	LOS RIOS	26	DEVOLUCION DE IN	927,3	2013	11			
RUC_00229	41883	GRAM_006227	CHIMBORAZO	26	DEVOLUCION IVA	397,71	2014	5	RES_0005663	RES	397,71
RUC_00229	41883	GRAM_006228	CHIMBORAZO	26	DEVOLUCION IVA	190,28	2014	6	RES_0005664	RES	190,28
RUC_00229	41883	GRAM_006229	CHIMBORAZO	26	DEVOLUCION IVA	4473,13	2014	7			
RUC_00133	41883	GRAM_006230	ESMERALDAS	26	DEVOLUCION IVA	211,67	2014	4	RES_0005665	RES	211,66
RUC_00039	41883	GRAM_006231	PICHINCHA	26	DEVOLUCION IVA	11147,27	2014	7	RES_0005666	RES	11147,27
RUC_00333	41883	GRAM_006232	LOJA	26	DEVOLUCION IVA	8763,2	2011	12	RES_0005667	RES	8674,62
RUC_00333	41883	GRAM_006233	LOJA	26	DEVOLUCION IVA	5,56	2013	2	RES_0005668	RES	5,56
RUC_00387	41884	GRAM_006234	LOJA	26	DEVOLUCION IVA	11005,05	2014	1	RES_0005669	RES	11005,05
RUC_00387	41884	GRAM_006235	LOJA	26	DEVOLUCION IVA	501,57	2014	5	RES_0005670	RES	501,57
RUC_00074	41884	GRAM_006236	ORONA SANTIAGO	26	DEVOLUCION IVA	1267,24	2012	12			
RUC_00281	41884	GRAM_006237	BOLIVAR	26	DEVOLUCION IVA	152,99	2013	4	RES_0005671	RES	152,99
RUC_00281	41884	GRAM_006238	BOLIVAR	26	DEVOLUCION IVA	65,46	2013	8	RES_0005672	RES	65,46
RUC_00189	41885	GRAM_006239	CAÑAR	26	DEVOLUCION IVA	134,83	2010	5			
RUC_00189	41885	GRAM_006240	CAÑAR	26	DEVOLUCION IVA	107,68	2010	6	RES_0005673	RES	107,67
RUC_00189	41885	GRAM_006241	CAÑAR	26	DEVOLUCION IVA	119,73	2010	7	RES_0005674	RES	119,73
RUC_00006	41885	GRAM_006242	ORELLANA	26	DEVOLUCION IVA	267,18	2014	6	RES_0005675	RES	267,18
RUC_00061	41885	GRAM_006243	ORONA SANTIAGO	26	DEVOLUCION IVA	66,1	2014	4			
RUC_00061	41885	GRAM_006244	ORONA SANTIAGO	26	DEVOLUCION IVA	428,07	2014	5			
RUC_00212	41885	GRAM_006245	EL ORO	26	DEVOLUCION IVA	2879,94	2013	9	RES_0005676	RES	2879,94
RUC_00212	41885	GRAM_006246	EL ORO	26	DEVOLUCION IVA	4770,29	2013	10	RES_0005677	RES	4770,28
RUC_00212	41885	GRAM_006247	EL ORO	26	DEVOLUCION IVA	2493,87	2013	12	RES_0005678	RES	2493,87
RUC_00286	41885	GRAM_006248	NAPO	26	DEVOLUCION IVA	586,35	2013	8			
RUC_00286	41885	GRAM_006249	NAPO	26	DEVOLUCION IVA	827,96	2013	10			
RUC_00286	41885	GRAM_006250	NAPO	26	DEVOLUCION IVA	10231,34	2013	11			
RUC_00213	41885	GRAM_006251	NAPO	26	DEVOLUCION IVA	407,51	2013	3			
RUC_00311	41885	GRAM_006252	LOJA	26	DEVOLUCION IVA	4587,3	2013	9	RES_0005679	RES	4586,32
RUC_00311	41885	GRAM_006253	LOJA	26	DEVOLUCION IVA	542,04	2013	11	RES_0005680	RES	542,04
RUC_00135	41885	GRAM_006254	NAPO	26	DEVOLUCION IVA	3350,03	2013	12			
RUC_00027	41886	GRAM_006255	BOLIVAR	26	DEVOLUCION IVA	442,51	2013	4	RES_0005681	RES	442,51
RUC_00027	41886	GRAM_006256	BOLIVAR	26	DEVOLUCION IVA	3794,84	2013	10	RES_0005682	RES	3794,84
RUC_00141	41886	GRAM_006257	BOLIVAR	26	DEVOLUCION IVA	1142,87	2014	7	RES_0005683	RES	1142,87
RUC_00062	41886	GRAM_006258	TUNGURAHUA	26	DEVOLUCION IVA	7,62	2014	6	RES_0005684	RES	5,7
RUC_00062	41886	GRAM_006259	TUNGURAHUA	26	DEVOLUCION IVA	203,5	2014	7	RES_0005685	RES	203,5
RUC_00130	41886	GRAM_006260	ORONA SANTIAGO	26	DEVOLUCION IVA	5449,76	2014	5			
RUC_00217	41886	GRAM_006261	PICHINCHA	26	DEVOLUCION IVA	1362,95	2014	6	RES_0005686	RES	1362,94
RUC_00236	41886	GRAM_006262	PICHINCHA	26	DEVOLUCION IVA	464,55	2013	6	RES_0005687	RES	464,55
RUC_00236	41886	GRAM_006263	PICHINCHA	26	DEVOLUCION IVA	568,86	2013	7	RES_0005688	RES	568,85
RUC_00346	41886	GRAM_006264	MANABI	26	DEVOLUCION IVA	667,63	2012	4	RES_0005689	RES	649,63
RUC_00346	41886	GRAM_006265	MANABI	26	DEVOLUCION IVA	362,94	2012	5	RES_0005690	RES	362,93
RUC_00346	41886	GRAM_006266	MANABI	26	DEVOLUCION IVA	120,12	2012	6	RES_0005691	RES	120,12
RUC_00159	41886	GRAM_006267	PICHINCHA	26	DEVOLUCION IVA	863,36	2014	3	RES_0005692	RES	863,36
RUC_00159	41886	GRAM_006268	PICHINCHA	26	DEVOLUCION IVA	723,76	2014	5	RES_0005693	RES	723,76
RUC_00417	41886	GRAM_006269	COTOPAXI	26	DEVOLUCION IVA	3993,03	2013	1			
RUC_00417	41886	GRAM_006270	COTOPAXI	26	DEVOLUCION IVA	5602,53	2013	2			
RUC_00417	41886	GRAM_006271	COTOPAXI	26	DEVOLUCION IVA	1194,66	2013	3			
RUC_00417	41886	GRAM_006272	COTOPAXI	26	DEVOLUCION IVA	3187,39	2013	4			
RUC_00417	41886	GRAM_006273	COTOPAXI	26	DEVOLUCION IVA	288,27	2013	5			
RUC_00417	41886	GRAM_006274	COTOPAXI	26	DEVOLUCION IVA	143,51	2013	6			
RUC_00417	41886	GRAM_006275	COTOPAXI	26	DEVOLUCION IVA	2307,49	2013	7			
RUC_00417	41886	GRAM_006276	COTOPAXI	26	DEVOLUCION IVA	64,63	2013	8			
RUC_00417	41886	GRAM_006277	COTOPAXI	26	DEVOLUCION IVA	684,26	2013	9			
RUC_00417	41886	GRAM_006278	COTOPAXI	26	DEVOLUCION IVA	3902,7	2013	10			
RUC_00417	41886	GRAM_006279	COTOPAXI	26	DEVOLUCION IVA	484,54	2013	11			
RUC_00417	41886	GRAM_006280	COTOPAXI	26	DEVOLUCION IVA	3854,21	2013	12			
RUC_00055	41887	GRAM_006281	NAPO	26	DEVOLUCION IVA	60,59	2013	11			
RUC_00055	41887	GRAM_006282	NAPO	26	DEVOLUCION IVA	408,51	2014	2			
RUC_00345	41887	GRAM_006283	PICHINCHA	26	DEVOLUCION IVA	1001,89	2014	3	RES_0005694	RES	999,11
RUC_00345	41887	GRAM_006284	PICHINCHA	26	DEVOLUCION IVA	822,36	2014	4	RES_0005695	RES	822,35
RUC_00418	41887	GRAM_006285	PICHINCHA	26	DEVOLUCION IVA	712,45	2012	3	RES_0005696	RES	656,22
RUC_00418	41887	GRAM_006286	PICHINCHA	26	DEVOLUCION IVA	1015,56	2012	4			
RUC_00394	41887	GRAM_006287	CAÑAR	26	DEVOLUCION IVA	586,69	2011	12	RES_0005697	RES	586,69

Figura 70: Base de datos proporcionada por el SRI.

(continúa)

ID RUC	Fecha Ingreso	ID TRAMITE	Descripcion Es Resuelto	Codigo Clase	Nombre Clase Tramite	Monto Solicitado	Anio Fiscal	Mes Fiscal	ID_RES	Tipo de contestación	Monto Devuelto
RUC_00394	41887	GRAM_006288	CAÑAR	26	DEVOLUCION DE IN	449,46	2012	10			
RUC_00394	41887	GRAM_006289	CAÑAR	26	DEVOLUCION IVA	1552,2	2012	11	RES_0005698	RES	1552,2
RUC_00286	41887	GRAM_006290	NAPO	26	DEVOLUCION IVA	304,81	2013	9			
RUC_00286	41887	GRAM_006291	NAPO	26	DEVOLUCION IVA	11716,83	2013	12			
RUC_00088	41887	GRAM_006292	LOJA	26	DEVOLUCION IVA	492	2013	8	RES_0005699	RES	492
RUC_00088	41887	GRAM_006293	LOJA	26	DEVOLUCION IVA	1703,67	2013	9	RES_0005700	RES	1703,67
RUC_00354	41887	GRAM_006294	LOJA	26	DEVOLUCION IVA	1147,76	2013	4	RES_0005701	RES	1147,76
RUC_00354	41887	GRAM_006295	LOJA	26	DEVOLUCION IVA	3813,34	2013	5	RES_0005702	RES	3813,34
RUC_00355	41887	GRAM_006296	EL ORO	26	DEVOLUCION IVA	3694,07	2014	1	RES_0005703	RES	3694,07
RUC_00355	41887	GRAM_006297	EL ORO	26	DEVOLUCION IVA	2,4	2014	2	RES_0005704	RES	2,4
RUC_00355	41887	GRAM_006298	EL ORO	26	DEVOLUCION IVA	110,57	2014	3	RES_0005705	RES	110,57
RUC_00168	41887	GRAM_006299	MANABI	26	DEVOLUCION DE IN	8179,4	2014	5	RES_0005706	RES	8179,4
RUC_00265	41887	GRAM_006300	PICHINCHA	26	DEVOLUCION IVA	11818,33	2014	7	RES_0005707	RES	11818,33
RUC_00416	41887	GRAM_006301	ORELLANA	26	DEVOLUCION IVA	376,25	2014	5	RES_0005708	RES	376,25
RUC_00361	41887	GRAM_006302	LOJA	26	DEVOLUCION IVA	5979,02	2012	9	RES_0005709	RES	5979,01
RUC_00361	41887	GRAM_006303	LOJA	26	DEVOLUCION IVA	6239,77	2013	7	RES_0005710	RES	6239,77
RUC_00334	41887	GRAM_006304	ORELLANA	26	DEVOLUCION IVA	51,9	2013	11	RES_0005711	RES	51,9
RUC_00334	41887	GRAM_006305	ORELLANA	26	DEVOLUCION IVA	219,74	2014	3	RES_0005712	RES	219,74
RUC_00413	41890	GRAM_006306	GUAYAS	26	DEVOLUCION IVA	2373,89	2013	6	RES_0005713	RES	2373,89
RUC_00413	41890	GRAM_006307	GUAYAS	26	DEVOLUCION IVA	3396,74	2013	8	RES_0005714	RES	3392,62
RUC_00413	41890	GRAM_006308	GUAYAS	26	DEVOLUCION IVA	6274,58	2013	9	RES_0005715	RES	6274,56
RUC_00413	41890	GRAM_006309	GUAYAS	26	DEVOLUCION IVA	6476,04	2013	10	RES_0005716	RES	6476,03
RUC_00413	41890	GRAM_006310	GUAYAS	26	DEVOLUCION IVA	6120,39	2013	11	RES_0005717	RES	6120,39
RUC_00413	41890	GRAM_006311	GUAYAS	26	DEVOLUCION IVA	11073,49	2013	12	RES_0005718	RES	11073,49
RUC_00413	41890	GRAM_006312	GUAYAS	26	DEVOLUCION IVA	11963,8	2014	1	RES_0005719	RES	11963,8
RUC_00413	41890	GRAM_006313	GUAYAS	26	DEVOLUCION IVA	8736,64	2014	2	RES_0005720	RES	8688,64
RUC_00413	41890	GRAM_006314	GUAYAS	26	DEVOLUCION IVA	10299,51	2014	4	RES_0005721	RES	10299,51
RUC_00413	41890	GRAM_006315	GUAYAS	26	DEVOLUCION IVA	4994,78	2014	5	RES_0005722	RES	4994,78
RUC_00419	41890	GRAM_006316	GUAYAS	26	DEVOLUCION IVA	745,37	2013	1	RES_0005723	RES	745,37
RUC_00419	41890	GRAM_006317	GUAYAS	26	DEVOLUCION IVA	1090,02	2013	2	RES_0005724	RES	1090,01
RUC_00419	41890	GRAM_006318	GUAYAS	26	DEVOLUCION IVA	1657,23	2013	3	RES_0005725	RES	1657,22
RUC_00172	41890	GRAM_006319	PICHINCHA	26	DEVOLUCION IVA	3039,4	2014	4	RES_0005726	RES	3039,39
RUC_00172	41890	GRAM_006320	PICHINCHA	26	DEVOLUCION IVA	597,12	2014	5	RES_0005727	RES	597,12
RUC_00179	41890	GRAM_006321	PICHINCHA	26	DEVOLUCION IVA	612,41	2014	6	RES_0005728	RES	612,4
RUC_00405	41890	GRAM_006322	PICHINCHA	26	DEVOLUCION IVA	7904,93	2012	11	RES_0005729	RES	7811,31
RUC_00405	41890	GRAM_006323	PICHINCHA	26	DEVOLUCION IVA	5851,11	2013	4	RES_0005730	RES	5851,1
RUC_00223	41890	GRAM_006324	LOJA	26	DEVOLUCION IVA	2909,73	2013	12	RES_0005731	RES	2909,73
RUC_00370	41890	GRAM_006325	ORELLANA	26	DEVOLUCION IVA	1008,27	2013	6	RES_0005732	RES	1008,27
RUC_00370	41890	GRAM_006326	ORELLANA	26	DEVOLUCION IVA	436,13	2013	11	RES_0005733	RES	436,12
RUC_00370	41890	GRAM_006327	ORELLANA	26	DEVOLUCION IVA	653,54	2013	12	RES_0005734	RES	653,54
RUC_00412	41890	GRAM_006328	IRONA SANTIAGO	26	DEVOLUCION IVA	1762,21	2014	7			
RUC_00017	41891	GRAM_006329	GUAYAS	26	DEVOLUCION IVA	392,75	2014	1	RES_0005735	RES	389,75
RUC_00017	41891	GRAM_006330	GUAYAS	26	DEVOLUCION IVA	2807,95	2014	2	RES_0005736	RES	2609,68
RUC_00017	41891	GRAM_006331	GUAYAS	26	DEVOLUCION IVA	2600,02	2014	3	RES_0005737	RES	2597,05
RUC_00134	41891	GRAM_006332	CAÑAR	26	DEVOLUCION IVA	626,58	2014	4	RES_0005738	RES	626,58
RUC_00344	41891	GRAM_006333	CHIMBORAZO	26	DEVOLUCION IVA	153,63	2014	7	RES_0005739	RES	153,63
RUC_00325	41892	GRAM_006334	LOJA	26	DEVOLUCION IVA	2199,14	2013	9	RES_0005740	RES	2199,14
RUC_00325	41892	GRAM_006335	LOJA	26	DEVOLUCION IVA	1277,09	2013	10	RES_0005741	RES	1277,09
RUC_00291	41892	GRAM_006336	AZUAY	26	DEVOLUCION IVA	838,14	2013	11	RES_0005742	RES	838,14
RUC_00291	41892	GRAM_006337	AZUAY	26	DEVOLUCION IVA	138,13	2014	2	RES_0005743	RES	138,13
RUC_00419	41892	GRAM_006338	GUAYAS	26	DEVOLUCION IVA	1719,13	2013	4	RES_0005744	RES	1719,13
RUC_00419	41892	GRAM_006339	GUAYAS	26	DEVOLUCION IVA	1154,22	2013	6	RES_0005745	RES	1154,22
RUC_00419	41892	GRAM_006340	GUAYAS	26	DEVOLUCION IVA	1251,93	2013	7	RES_0005746	RES	1251,93
RUC_00053	41892	GRAM_006341	EL ORO	26	DEVOLUCION IVA	132,98	2014	3	RES_0005747	RES	132,98
RUC_00053	41892	GRAM_006342	EL ORO	26	DEVOLUCION IVA	1157,38	2014	4	RES_0005748	RES	1157,38
RUC_00053	41892	GRAM_006343	EL ORO	26	DEVOLUCION IVA	85,42	2014	6	RES_0005749	RES	85,42
RUC_00088	41892	GRAM_006344	LOJA	26	DEVOLUCION IVA	910,56	2013	11	RES_0005750	RES	851,16
RUC_00088	41892	GRAM_006345	LOJA	26	DEVOLUCION IVA	631,47	2013	12	RES_0005751	RES	631,47
RUC_00236	41892	GRAM_006346	PICHINCHA	26	DEVOLUCION IVA	1625,13	2013	9	RES_0005752	RES	1625,12
RUC_00005	41893	GRAM_006347	AZUAY	26	DEVOLUCION IVA	7220,94	2013	11	RES_0005753	RES	7220,94
RUC_00005	41893	GRAM_006348	AZUAY	26	DEVOLUCION IVA	2849,64	2014	3	RES_0005754	RES	2849,63
RUC_00277	41893	GRAM_006349	AZUAY	26	DEVOLUCION IVA	745,35	2013	1	RES_0005755	RES	671,88
RUC_00277	41893	GRAM_006350	AZUAY	26	DEVOLUCION IVA	2759,54	2013	8	RES_0005756	RES	2759,54
RUC_00420	41893	GRAM_006351	PICHINCHA	26	DEVOLUCION IVA	44,05	2013	1	RES_0005757	RES	44,05
RUC_00420	41893	GRAM_006352	PICHINCHA	26	DEVOLUCION IVA	1130,77	2013	3	RES_0005758	RES	1130,77
RUC_00182	41893	GRAM_006353	PASTAZA	26	DEVOLUCION IVA	417,28	2012	9	RES_0005759	RES	417,27
RUC_00182	41893	GRAM_006354	PASTAZA	26	DEVOLUCION IVA	1007,17	2012	10	RES_0005760	RES	1007,16
RUC_00182	41893	GRAM_006355	PASTAZA	26	DEVOLUCION IVA	5070,87	2012	11	RES_0005761	RES	4550,43
RUC_00074	41893	GRAM_006356	IRONA SANTIAGO	26	DEVOLUCION IVA	8109,07	2013	1			
RUC_00253	41893	GRAM_006357	LOJA	26	DEVOLUCION IVA	230,4	2013	1	RES_0005762	RES	230,4
RUC_00253	41893	GRAM_006358	LOJA	26	DEVOLUCION IVA	2506,12	2013	3	RES_0005763	RES	2506,12
RUC_00232	41893	GRAM_006359	PICHINCHA	26	DEVOLUCION IVA	91,37	2014	3	RES_0005764	RES	64,45
RUC_00406	41893	GRAM_006360	PICHINCHA	26	DEVOLUCION IVA	3280,57	2014	6	RES_0005765	RES	3276,71
RUC_00020	41894	GRAM_006361	AZUAY	26	DEVOLUCION IVA	134,12	2014	5	RES_0005766	RES	134,12
RUC_00020	41894	GRAM_006362	AZUAY	26	DEVOLUCION IVA	1,61	2014	6	RES_0005767	RES	1,61
RUC_00241	41894	GRAM_006363	LOJA	26	DEVOLUCION IVA	300,3	2010	3	RES_0005768	RES	278,07
RUC_00241	41894	GRAM_006364	LOJA	26	DEVOLUCION IVA	4385,18	2014	5	RES_0005769	RES	4385,17
RUC_00418	41894	GRAM_006365	PICHINCHA	26	DEVOLUCION IVA	712,45	2012	3			
RUC_00418	41894	GRAM_006366	PICHINCHA	26	DEVOLUCION IVA	1015,56	2012	4			
RUC_00008	41894	GRAM_006367	AZUAY	26	DEVOLUCION IVA	998,48	2013	5	RES_0005770	RES	998,48
RUC_00008	41894	GRAM_006368	AZUAY	26	DEVOLUCION IVA	763,77	2013	6	RES_0005771	RES	763,77
RUC_00408	41894	GRAM_006369	CARCHI	26	DEVOLUCION IVA	8,25	2012	4	RES_0005772	RES	8,25
RUC_00115	41894	GRAM_006370	IMBABURA	26	DEVOLUCION IVA	57,43	2014	1	RES_0005773	RES	57,43
RUC_00115	41894	GRAM_006371	IMBABURA	26	DEVOLUCION IVA	225,27	2014	2	RES_0005774	RES	225,26

Figura 70: Base de datos proporcionada por el SRI.

(continúa)

ID RUC	Fecha Ingreso	ID TRAMITE	Descripcion Es Resuelto	Codigo Clase	Nombre Clase Tramite	Monto Solicitado	Anio Fiscal	Mes Fiscal	ID_RES	Tipo de contestación	Monto Devuelto
RUC_00115	41894	GRAM_006372	IMBABURA	26	DEVOLUCION IVA	263,31	2014	3	RES_0005775	RES	263,31
RUC_00115	41894	GRAM_006373	IMBABURA	26	DEVOLUCION IVA	254,19	2014	4	RES_0005776	RES	254,19
RUC_00202	41894	GRAM_006374	LOJA	26	DEVOLUCION IVA	28,19	2013	1	RES_0005777	RES	28,19
RUC_00202	41894	GRAM_006375	LOJA	26	DEVOLUCION IVA	346,12	2013	2	RES_0005778	RES	346,12
RUC_00251	41894	GRAM_006376	TUNGURAHUA	26	DEVOLUCION IVA	3021,54	2014	6	RES_0005779	RES	2876,63
RUC_00251	41894	GRAM_006377	TUNGURAHUA	26	DEVOLUCION IVA	3524,32	2014	7	RES_0005780	RES	3524,32
RUC_00421	41894	GRAM_006378	EL ORO	26	DEVOLUCION DE IN	1380,55	2013	9			
RUC_00422	41894	GRAM_006379	ESMERALDAS	26	DEVOLUCION IVA	4635,24	2014	5	RES_0005781	RES	4635,24
RUC_00423	41894	GRAM_006380	IRONA SANTIA	26	DEVOLUCION IVA	1558,33	2014	6			
RUC_00423	41894	GRAM_006381	IRONA SANTIA	26	DEVOLUCION IVA	769,64	2014	7			
RUC_00226	41897	GRAM_006382	TUNGURAHUA	26	DEVOLUCION IVA	3320,83	2014	4	RES_0005782	RES	3320,83
RUC_00413	41897	GRAM_006383	GUAYAS	26	DEVOLUCION IVA	3170,51	2012	12	RES_0005783	RES	2128,03
RUC_00424	41897	GRAM_006384	GUAYAS	26	DEVOLUCION IVA	36,99	2011	1	RES_0005784	RES	36,99
RUC_00424	41897	GRAM_006385	GUAYAS	26	DEVOLUCION IVA	479,25	2011	2	RES_0005785	RES	479,25
RUC_00424	41897	GRAM_006386	GUAYAS	26	DEVOLUCION IVA	20,34	2011	3	RES_0005786	RES	20,34
RUC_00424	41897	GRAM_006387	GUAYAS	26	DEVOLUCION IVA	347,6	2011	4	RES_0005787	RES	347,6
RUC_00172	41897	GRAM_006388	PICHINCHA	26	DEVOLUCION IVA	1139,04	2014	3	RES_0005788	RES	1139,04
RUC_00172	41897	GRAM_006389	PICHINCHA	26	DEVOLUCION IVA	499,38	2014	6	RES_0005789	RES	499,37
RUC_00195	41897	GRAM_006390	MIUNGO DE LOS	26	DEVOLUCION IVA	1116,41	2013	10	RES_0005790	RES	1116,4
RUC_00211	41897	GRAM_006391	PICHINCHA	26	DEVOLUCION IVA	1498,84	2014	6	RES_0005791	RES	1498,84
RUC_00414	41897	GRAM_006392	PICHINCHA	26	DEVOLUCION IVA	1316,4	2014	5	RES_0005792	RES	1316,39
RUC_00414	41897	GRAM_006393	PICHINCHA	26	DEVOLUCION IVA	276,41	2014	6	RES_0005793	RES	276,41
RUC_00343	41897	GRAM_006394	CHIMBORAZO	26	DEVOLUCION IVA	2103,52	2014	1	RES_0005794	RES	2103,52
RUC_00420	41898	GRAM_006395	PICHINCHA	26	DEVOLUCION IVA	373,22	2013	8	RES_0005795	RES	373,22
RUC_00420	41898	GRAM_006396	PICHINCHA	26	DEVOLUCION IVA	438,3	2013	10	RES_0005796	RES	438,3
RUC_00226	41898	GRAM_006397	TUNGURAHUA	26	DEVOLUCION IVA	4216,97	2014	2	RES_0005797	RES	4216,96
RUC_00419	41898	GRAM_006398	GUAYAS	26	DEVOLUCION IVA	3158,94	2013	8	RES_0005798	RES	3158,94
RUC_00419	41898	GRAM_006399	GUAYAS	26	DEVOLUCION IVA	5360,69	2013	9	RES_0005799	RES	5360,69
RUC_00419	41898	GRAM_006400	GUAYAS	26	DEVOLUCION IVA	6924,49	2013	10	RES_0005800	RES	6924,48
RUC_00012	41898	GRAM_006401	AZUAY	26	DEVOLUCION IVA	551,36	2014	1	RES_0005801	RES	551,36
RUC_00034	41898	GRAM_006402	TUNGURAHUA	26	DEVOLUCION IVA	1648,92	2014	3	RES_0005802	RES	1648,91
RUC_00034	41898	GRAM_006403	TUNGURAHUA	26	DEVOLUCION IVA	740,15	2014	4	RES_0005803	RES	740,15
RUC_00037	41898	GRAM_006404	TUNGURAHUA	26	DEVOLUCION IVA	350,36	2014	2	RES_0005804	RES	350,36
RUC_00037	41898	GRAM_006405	TUNGURAHUA	26	DEVOLUCION IVA	873,76	2014	3	RES_0005805	RES	873,76
RUC_00236	41898	GRAM_006406	PICHINCHA	26	DEVOLUCION IVA	6891,71	2013	10	RES_0005806	RES	6891,7
RUC_00180	41898	GRAM_006407	PASTAZA	26	DEVOLUCION IVA	1980,02	2013	11	RES_0005807	RES	1980,02
RUC_00180	41898	GRAM_006408	PASTAZA	26	DEVOLUCION IVA	253,76	2013	12	RES_0005808	RES	253,76
RUC_00260	41898	GRAM_006409	AZUAY	26	DEVOLUCION IVA	7,88	2013	12	RES_0005809	RES	3,11
RUC_00425	41898	GRAM_006410	BOLIVAR	26	DEVOLUCION IVA	2338,6	2012	3	RES_0005810	RES	2338,6
RUC_00425	41898	GRAM_006411	BOLIVAR	26	DEVOLUCION IVA	2575,89	2012	5	RES_0005811	RES	2575,89
RUC_00375	41898	GRAM_006412	LOJA	26	DEVOLUCION IVA	9495,41	2012	9	RES_0005812	RES	9207,83
RUC_00426	41898	GRAM_006413	CARCHI	26	DEVOLUCION DE IN	658,39	2014	4	RES_0005813	RES	299
RUC_00066	41899	GRAM_006414	AZUAY	26	DEVOLUCION IVA	742,54	2013	5	RES_0005814	RES	742,53
RUC_00066	41899	GRAM_006415	AZUAY	26	DEVOLUCION IVA	280,58	2013	6	RES_0005815	RES	280,58
RUC_00320	41899	GRAM_006417	EL ORO	26	DEVOLUCION IVA	689,46	2013	6	RES_0005817	RES	689,45
RUC_00320	41899	GRAM_006418	EL ORO	26	DEVOLUCION IVA	17,08	2013	7	RES_0005818	RES	17,08
RUC_00320	41899	GRAM_006419	EL ORO	26	DEVOLUCION IVA	4978,65	2013	11	RES_0005819	RES	4973,75
RUC_00017	41899	GRAM_006420	GUAYAS	26	DEVOLUCION IVA	4518,04	2014	4	RES_0005820	RES	1754,61
RUC_00017	41899	GRAM_006421	GUAYAS	26	DEVOLUCION IVA	842,15	2014	5	RES_0005821	RES	785,66
RUC_00017	41899	GRAM_006422	GUAYAS	26	DEVOLUCION IVA	1083,06	2014	6	RES_0005822	RES	812,12
RUC_00087	41899	GRAM_006423	ORELLANA	26	DEVOLUCION IVA	365,02	2014	6	RES_0005823	RES	365,02
RUC_00324	41899	GRAM_006424	ESMERALDAS	26	DEVOLUCION IVA	5640,94	2013	2	RES_0005824	RES	5640,94
RUC_00006	41900	GRAM_006425	ORELLANA	26	DEVOLUCION IVA	2457,98	2014	7	RES_0005825	RES	2389,06
RUC_00138	41900	GRAM_006426	AZUAY	26	DEVOLUCION IVA	8411,25	2013	10	RES_0005826	RES	8411,25
RUC_00138	41900	GRAM_006427	AZUAY	26	DEVOLUCION IVA	7501,64	2013	11	RES_0005827	RES	7501,64
RUC_00160	41900	GRAM_006428	AZUAY	26	DEVOLUCION IVA	232,17	2013	9	RES_0005828	RES	232,17
RUC_00160	41900	GRAM_006429	AZUAY	26	DEVOLUCION IVA	382,98	2013	10	RES_0005829	RES	382,98
RUC_00419	41900	GRAM_006430	GUAYAS	26	DEVOLUCION IVA	2201,16	2013	11	RES_0005830	RES	2201,16
RUC_00419	41900	GRAM_006431	GUAYAS	26	DEVOLUCION IVA	3850,41	2013	12	RES_0005831	RES	3850,41
RUC_00419	41900	GRAM_006432	GUAYAS	26	DEVOLUCION IVA	8763,81	2014	4	RES_0005832	RES	8763,81
RUC_00147	41900	GRAM_006433	AZUAY	26	DEVOLUCION IVA	1054,34	2014	1	RES_0005833	RES	1054,33
RUC_00147	41900	GRAM_006434	AZUAY	26	DEVOLUCION IVA	18199,51	2014	2	RES_0005834	RES	18199,51
RUC_00013	41900	GRAM_006435	AZUAY	26	DEVOLUCION IVA	397,2	2013	7	RES_0005835	RES	397,2
RUC_00013	41900	GRAM_006436	AZUAY	26	DEVOLUCION IVA	279,2	2014	1	RES_0005836	RES	279,2
RUC_00032	41900	GRAM_006437	AZUAY	26	DEVOLUCION IVA	235,33	2014	8	RES_0005837	RES	235,33
RUC_00118	41900	GRAM_006438	TUNGURAHUA	26	DEVOLUCION IVA	1359,32	2013	3	RES_0005838	RES	1359,32
RUC_00118	41900	GRAM_006439	TUNGURAHUA	26	DEVOLUCION IVA	249,05	2013	8	RES_0005839	RES	249,05
RUC_00139	41900	GRAM_006440	AZUAY	26	DEVOLUCION IVA	4833,89	2013	12	RES_0005840	RES	4833,89
RUC_00161	41900	GRAM_006441	AZUAY	26	DEVOLUCION IVA	5110,74	2013	12	RES_0005841	RES	5110,73
RUC_00161	41900	GRAM_006442	AZUAY	26	DEVOLUCION IVA	2222,32	2014	1	RES_0005842	RES	2222,31
RUC_00200	41900	GRAM_006443	LOJA	26	DEVOLUCION IVA	1397,89	2013	7	RES_0005843	RES	1397,89
RUC_00200	41900	GRAM_006444	LOJA	26	DEVOLUCION IVA	6092,53	2013	10	RES_0005844	RES	6092,53
RUC_00333	41900	GRAM_006445	LOJA	26	DEVOLUCION IVA	707,22	2012	9	RES_0005845	RES	701,21
RUC_00333	41900	GRAM_006446	LOJA	26	DEVOLUCION IVA	937,08	2013	10	RES_0005846	RES	937,07
RUC_00140	41900	GRAM_006447	MANABI	26	DEVOLUCION IVA	390,74	2013	5	RES_0005847	RES	390,74
RUC_00140	41900	GRAM_006448	MANABI	26	DEVOLUCION IVA	1289,86	2013	7	RES_0005848	RES	1289,85
RUC_00140	41900	GRAM_006449	MANABI	26	DEVOLUCION IVA	3018,96	2013	9	RES_0005849	RES	3018,96
RUC_00140	41900	GRAM_006450	MANABI	26	DEVOLUCION IVA	4497,13	2013	12	RES_0005850	RES	4497,13
RUC_00235	41900	GRAM_006451	GUAYAS	26	DEVOLUCION IVA	79,9	2012	9	RES_0005851	RES	79,9
RUC_00235	41900	GRAM_006452	GUAYAS	26	DEVOLUCION IVA	3397,91	2012	11	RES_0005852	RES	3397,91
RUC_00235	41900	GRAM_006453	GUAYAS	26	DEVOLUCION IVA	1592,49	2012	12	RES_0005853	RES	1592,48
RUC_00414	41900	GRAM_006454	PICHINCHA	26	DEVOLUCION IVA	695,74	2014	1	RES_0005854	RES	695,72
RUC_00414	41900	GRAM_006455	PICHINCHA	26	DEVOLUCION IVA	1811,15	2014	3	RES_0005855	RES	1811,13
RUC_00396	41901	GRAM_006456	CAÑAR	26	DEVOLUCION DE IN	3058,54	2011	1	RES_0005856	RES	3058,54

Figura 70: Base de datos proporcionada por el SRI.

(continúa)

ID RUC	Fecha Ingreso	ID TRAMITE	Descripcion Es Resuelto	Codigo Clase	Nombre Clase Tramite	Monto Solicitado	Anio Fiscal	Mes Fiscal	ID_RES	Tipo de contestación	Monto Devuelto
RUC_00396	41901	FRAM_006457	CAÑAR	26	DEVOLUCION DE IN	25	2011	3	RES_0005857	RES	25
RUC_00396	41901	FRAM_006458	CAÑAR	26	DEVOLUCION DE IN	81,75	2011	4	RES_0005858	RES	81,74
RUC_00018	41901	FRAM_006459	AZUAY	26	DEVOLUCION IVA	144,46	2013	10	RES_0005859	RES	144,45
RUC_00018	41901	FRAM_006460	AZUAY	26	DEVOLUCION IVA	1804,7	2013	11	RES_0005860	RES	1804,69
RUC_00322	41901	FRAM_006461	PICHINCHA	26	DEVOLUCION IVA	158,66	2014	5	RES_0005861	RES	158,66
RUC_00320	41901	FRAM_006462	EL ORO	26	DEVOLUCION IVA	40,84	2013	5	RES_0005862	RES	40,84
RUC_00320	41901	FRAM_006463	EL ORO	26	DEVOLUCION IVA	4,9	2013	9	RES_0005863	RES	4,9
RUC_00012	41901	FRAM_006464	AZUAY	26	DEVOLUCION IVA	3460,41	2013	12	RES_0005864	RES	3460,41
RUC_00157	41901	FRAM_006465	AZUAY	26	DEVOLUCION IVA	2662,84	2013	8	RES_0005865	RES	2662,84
RUC_00139	41901	FRAM_006466	AZUAY	26	DEVOLUCION IVA	524,09	2014	2	RES_0005866	RES	524,08
RUC_00151	41901	FRAM_006467	PICHINCHA	26	DEVOLUCION IVA	3761,97	2014	6	RES_0005867	RES	3760,57
RUC_00217	41901	FRAM_006468	PICHINCHA	26	DEVOLUCION IVA	2033,74	2014	5	RES_0005868	RES	2033,73
RUC_00217	41901	FRAM_006469	PICHINCHA	26	DEVOLUCION IVA	1539,14	2014	7	RES_0005869	RES	1539,11
RUC_00080	41901	FRAM_006470	MINGO DE LOS	26	DEVOLUCION IVA	520,44	2012	1	RES_0005870	RES	516,12
RUC_00101	41901	FRAM_006471	EL ORO	26	DEVOLUCION IVA	79,99	2013	5	RES_0005871	RES	79,98
RUC_00101	41901	FRAM_006472	EL ORO	26	DEVOLUCION IVA	94,87	2013	6	RES_0005872	RES	93,91
RUC_00101	41901	FRAM_006473	EL ORO	26	DEVOLUCION IVA	62,43	2013	7	RES_0005873	RES	61,56
RUC_00405	41901	FRAM_006474	PICHINCHA	26	DEVOLUCION IVA	6376,72	2012	5	RES_0005874	RES	6212,02
RUC_00317	41901	FRAM_006475	GUAYAS	26	DEVOLUCION IVA	3055,65	2013	8	RES_0005875	RES	3055,65
RUC_00317	41901	FRAM_006476	GUAYAS	26	DEVOLUCION IVA	1439,37	2013	9	RES_0005876	RES	1439,36
RUC_00317	41901	FRAM_006477	GUAYAS	26	DEVOLUCION IVA	2314,68	2014	1	RES_0005877	RES	2314,68
RUC_00427	41901	FRAM_006478	GUAYAS	26	DEVOLUCION IVA	4552,97	2012	1	RES_0005878	RES	4552,97
RUC_00427	41901	FRAM_006479	GUAYAS	26	DEVOLUCION IVA	1722,9	2012	2	RES_0005879	RES	1722,89
RUC_00427	41901	FRAM_006480	GUAYAS	26	DEVOLUCION IVA	3594,99	2012	3	RES_0005880	RES	3594,98
RUC_00427	41901	FRAM_006481	GUAYAS	26	DEVOLUCION IVA	7534,73	2012	4	RES_0005881	RES	7534,72
RUC_00427	41901	FRAM_006482	GUAYAS	26	DEVOLUCION IVA	178,81	2012	5	RES_0005882	RES	178,81
RUC_00427	41901	FRAM_006483	GUAYAS	26	DEVOLUCION IVA	259,57	2012	6	RES_0005883	RES	259,57
RUC_00427	41901	FRAM_006484	GUAYAS	26	DEVOLUCION IVA	18430,83	2012	7	RES_0005884	RES	18430,83
RUC_00418	41904	FRAM_006485	PICHINCHA	26	DEVOLUCION IVA	783,28	2012	5			
RUC_00282	41904	FRAM_006486	BOLIVAR	26	DEVOLUCION IVA	88,85	2013	10	RES_0005885	RES	88,85
RUC_00282	41904	FRAM_006487	BOLIVAR	26	DEVOLUCION IVA	4772,26	2013	11	RES_0005886	RES	4772,26
RUC_00078	41904	FRAM_006488	IMBABURA	26	DEVOLUCION IVA	1289,82	2012	10	RES_0005887	RES	1289,82
RUC_00236	41904	FRAM_006489	PICHINCHA	26	DEVOLUCION IVA	102,25	2013	8	RES_0005888	RES	90,24
RUC_00236	41904	FRAM_006490	PICHINCHA	26	DEVOLUCION IVA	819,62	2013	11	RES_0005889	RES	483,62
RUC_00260	41904	FRAM_006491	AZUAY	26	DEVOLUCION IVA	5,33	2013	11	RES_0005890	RES	5,33
RUC_00345	41905	FRAM_006492	PICHINCHA	26	DEVOLUCION IVA	1478,89	2014	6	RES_0005891	RES	1478,89
RUC_00182	41905	FRAM_006493	PASTAZA	26	DEVOLUCION IVA	629,67	2013	7	RES_0005892	RES	629,66
RUC_00182	41905	FRAM_006494	PASTAZA	26	DEVOLUCION IVA	943,54	2013	10	RES_0005893	RES	943,54
RUC_00182	41905	FRAM_006495	PASTAZA	26	DEVOLUCION IVA	1746,27	2013	12	RES_0005894	RES	1746,24
RUC_00214	41905	FRAM_006496	PICHINCHA	26	DEVOLUCION IVA	259,29	2014	8	RES_0005895	RES	259,28
RUC_00317	41905	FRAM_006497	GUAYAS	26	DEVOLUCION IVA	4928,62	2014	2	RES_0005896	RES	4928,61
RUC_00317	41905	FRAM_006498	GUAYAS	26	DEVOLUCION IVA	2140,42	2014	4	RES_0005897	RES	2140,42
RUC_00317	41905	FRAM_006499	GUAYAS	26	DEVOLUCION IVA	9553,72	2014	6	RES_0005898	RES	9553,72
RUC_00420	41906	FRAM_006500	PICHINCHA	26	DEVOLUCION IVA	106,69	2014	1			
RUC_00420	41906	FRAM_006501	PICHINCHA	26	DEVOLUCION IVA	439,09	2014	2			
RUC_00345	41906	FRAM_006502	PICHINCHA	26	DEVOLUCION IVA	954,88	2014	7	RES_0005899	RES	954,87
RUC_00418	41906	FRAM_006503	PICHINCHA	26	DEVOLUCION IVA	1505,55	2012	10			
RUC_00001	41906	FRAM_006504	BOLIVAR	26	DEVOLUCION IVA	84,63	2014	4	RES_0005900	RES	84,62
RUC_00001	41906	FRAM_006505	BOLIVAR	26	DEVOLUCION IVA	59,95	2014	5	RES_0005901	RES	59,95
RUC_00111	41906	FRAM_006506	EL ORO	26	DEVOLUCION IVA	36,86	2014	3	RES_0005902	RES	36,86
RUC_00111	41906	FRAM_006507	EL ORO	26	DEVOLUCION IVA	2135,83	2014	4	RES_0005903	RES	2135,83
RUC_00111	41906	FRAM_006508	EL ORO	26	DEVOLUCION IVA	1138,03	2014	5	RES_0005904	RES	1006,03
RUC_00317	41906	FRAM_006509	GUAYAS	26	DEVOLUCION IVA	1659,65	2014	5	RES_0005905	RES	1659,65
RUC_00427	41906	FRAM_006510	GUAYAS	26	DEVOLUCION IVA	769,97	2012	8	RES_0005906	RES	769,97
RUC_00427	41906	FRAM_006511	GUAYAS	26	DEVOLUCION IVA	839,82	2012	9	RES_0005907	RES	785,82
RUC_00427	41906	FRAM_006512	GUAYAS	26	DEVOLUCION IVA	300,72	2012	10	RES_0005908	RES	156,72
RUC_00427	41906	FRAM_006513	GUAYAS	26	DEVOLUCION IVA	559,47	2012	11	RES_0005909	RES	559,47
RUC_00427	41906	FRAM_006514	GUAYAS	26	DEVOLUCION IVA	1213,69	2012	12	RES_0005910	RES	1213,69
RUC_00427	41906	FRAM_006515	GUAYAS	26	DEVOLUCION IVA	360,42	2013	1	RES_0005911	RES	360,42
RUC_00427	41906	FRAM_006516	GUAYAS	26	DEVOLUCION IVA	1026,4	2013	2	RES_0005912	RES	1026,39
RUC_00078	41907	FRAM_006517	IMBABURA	26	DEVOLUCION IVA	61,85	2013	2	RES_0005913	RES	61,84
RUC_00078	41907	FRAM_006518	IMBABURA	26	DEVOLUCION IVA	2151,43	2013	5	RES_0005914	RES	2151,43
RUC_00054	41908	FRAM_006519	TUNGURAHUA	26	DEVOLUCION IVA	1970,34	2014	6	RES_0005915	RES	1875,31
RUC_00054	41908	FRAM_006520	TUNGURAHUA	26	DEVOLUCION IVA	652,92	2014	7	RES_0005916	RES	652,91
RUC_00077	41908	FRAM_006521	EL ORO	26	DEVOLUCION DE IN	209,71	2014	2	RES_0005917	RES	209,71
RUC_00077	41908	FRAM_006522	EL ORO	26	DEVOLUCION DE IN	19,54	2014	3	RES_0005918	RES	19,54
RUC_00077	41908	FRAM_006523	EL ORO	26	DEVOLUCION DE IN	257,38	2014	4	RES_0005919	RES	257,37
RUC_00077	41908	FRAM_006524	EL ORO	26	DEVOLUCION DE IN	70,32	2014	5	RES_0005920	RES	70,31
RUC_00078	41908	FRAM_006525	IMBABURA	26	DEVOLUCION IVA	12,22	2013	1	RES_0005921	RES	12,22
RUC_00078	41908	FRAM_006526	IMBABURA	26	DEVOLUCION IVA	2288,18	2013	4	RES_0005922	RES	2288,18
RUC_00078	41908	FRAM_006527	IMBABURA	26	DEVOLUCION IVA	2343,79	2013	6			
RUC_00202	41908	FRAM_006528	LOJA	26	DEVOLUCION IVA	96,7	2013	3	RES_0005923	RES	96,7
RUC_00202	41908	FRAM_006529	LOJA	26	DEVOLUCION IVA	469,47	2013	4	RES_0005924	RES	469,47
RUC_00181	41908	FRAM_006530	TUNGURAHUA	26	DEVOLUCION IVA	1340,06	2014	5	RES_0005925	RES	1340,05
RUC_00235	41908	FRAM_006531	GUAYAS	26	DEVOLUCION IVA	63	2012	10	RES_0005926	RES	63
RUC_00235	41908	FRAM_006532	GUAYAS	26	DEVOLUCION IVA	548,41	2013	7	RES_0005927	RES	548,41
RUC_00364	41908	FRAM_006533	LOJA	26	DEVOLUCION IVA	1801,34	2012	1	RES_0005928	RES	1801,34
RUC_00364	41908	FRAM_006534	LOJA	26	DEVOLUCION IVA	168,58	2013	4	RES_0005929	RES	168,58
RUC_00379	41908	FRAM_006535	LOJA	26	DEVOLUCION IVA	170,27	2013	6	RES_0005930	RES	170,27
RUC_00379	41908	FRAM_006536	LOJA	26	DEVOLUCION IVA	184,86	2013	7	RES_0005931	RES	184,86
RUC_00428	41911	FRAM_006537	LOJA	26	DEVOLUCION IVA	669,69	2011	11			
RUC_00036	41911	FRAM_006538	TUNGURAHUA	26	DEVOLUCION IVA	255,1	2014	5	RES_0005932	RES	255,1
RUC_00036	41911	FRAM_006539	TUNGURAHUA	26	DEVOLUCION IVA	275,77	2014	6	RES_0005933	RES	275,77
RUC_00429	41911	FRAM_006540	PICHINCHA	26	DEVOLUCION IVA	7847,12	2013	10	RES_0005934	RES	7847,12

Figura 70: Base de datos proporcionada por el SRI.

(continúa)

ID RUC	Fecha Ingreso	ID TRAMITE	Descripcion Es Resuelto	Codigo Clase	Nombre Clase Tramite	Monto Solicitado	Anio Fiscal	Mes Fiscal	ID_RES	Tipo de contestación	Monto Devuelto
RUC_00430	41911	GRAM_006541	LOJA	26	DEVOLUCION IVA	7954,66	2012	9	RES_0005935	RES	7954,66
RUC_00430	41911	GRAM_006542	LOJA	26	DEVOLUCION IVA	15595,82	2014	3	RES_0005936	RES	15595,82
RUC_00424	41912	GRAM_006543	GUAYAS	26	DEVOLUCION IVA	5894,82	2011	5	RES_0005937	RES	5894,82
RUC_00424	41912	GRAM_006544	GUAYAS	26	DEVOLUCION IVA	2454,88	2011	6	RES_0005938	RES	2454,88
RUC_00424	41912	GRAM_006545	GUAYAS	26	DEVOLUCION IVA	1006,55	2011	8	RES_0005939	RES	1006,55
RUC_00424	41912	GRAM_006546	GUAYAS	26	DEVOLUCION IVA	978,02	2011	9	RES_0005940	RES	978
RUC_00424	41912	GRAM_006547	GUAYAS	26	DEVOLUCION IVA	6106,06	2011	10	RES_0005941	RES	6106,05
RUC_00424	41912	GRAM_006548	GUAYAS	26	DEVOLUCION IVA	1931,11	2011	11	RES_0005942	RES	1931,11
RUC_00424	41912	GRAM_006549	GUAYAS	26	DEVOLUCION IVA	3287,27	2011	12	RES_0005943	RES	3287,27
RUC_00150	41912	GRAM_006550	TUNGURAHUA	26	DEVOLUCION IVA	4548,03	2014	5	RES_0005944	RES	4548,03
RUC_00150	41912	GRAM_006551	TUNGURAHUA	26	DEVOLUCION IVA	473,8	2014	6	RES_0005945	RES	472,85
RUC_00253	41912	GRAM_006552	LOJA	26	DEVOLUCION IVA	361,2	2013	7	RES_0005946	RES	361,2
RUC_00253	41912	GRAM_006553	LOJA	26	DEVOLUCION IVA	771,06	2013	8	RES_0005947	RES	771,06
RUC_00427	41912	GRAM_006554	GUAYAS	26	DEVOLUCION IVA	140,15	2013	3	RES_0005948	RES	140,15
RUC_00427	41912	GRAM_006555	GUAYAS	26	DEVOLUCION IVA	15297,83	2013	4			
RUC_00427	41912	GRAM_006556	GUAYAS	26	DEVOLUCION IVA	1585,71	2013	5			
RUC_00427	41912	GRAM_006557	GUAYAS	26	DEVOLUCION IVA	1517,79	2013	6			
RUC_00427	41912	GRAM_006558	GUAYAS	26	DEVOLUCION IVA	1117,98	2013	7			
RUC_00427	41912	GRAM_006559	GUAYAS	26	DEVOLUCION IVA	16291,56	2013	8			
RUC_00427	41912	GRAM_006560	GUAYAS	26	DEVOLUCION IVA	3925,33	2013	9			
RUC_00379	41912	GRAM_006561	LOJA	26	DEVOLUCION IVA	241,46	2013	1	RES_0005949	RES	241,46
RUC_00379	41912	GRAM_006562	LOJA	26	DEVOLUCION IVA	99,01	2013	2	RES_0005950	RES	99,01
RUC_00010	41913	GRAM_006563	BOLIVAR	26	DEVOLUCION IVA	348,82	2014	7	RES_0005951	RES	348,82
RUC_00010	41913	GRAM_006564	BOLIVAR	26	DEVOLUCION IVA	503,52	2014	8	RES_0005952	RES	503,52
RUC_00318	41913	GRAM_006565	COTOPAXI	26	DEVOLUCION IVA	1309,01	2014	7	RES_0005953	RES	1309,01
RUC_00211	41913	GRAM_006566	PICHINCHA	26	DEVOLUCION IVA	2427,59	2014	7	RES_0005954	RES	2427,59
RUC_00343	41913	GRAM_006567	CHIMBORAZO	26	DEVOLUCION IVA	216,38	2014	3	RES_0005955	RES	216,38
RUC_00343	41913	GRAM_006568	CHIMBORAZO	26	DEVOLUCION IVA	32,65	2014	4	RES_0005956	RES	32,65
RUC_00343	41913	GRAM_006569	CHIMBORAZO	26	DEVOLUCION IVA	96,45	2014	5	RES_0005957	RES	96,45
RUC_00406	41913	GRAM_006570	PICHINCHA	26	DEVOLUCION DE IN	10012,51	2014	7	RES_0005958	RES	9421,48
RUC_00431	41913	GRAM_006571	PICHINCHA	26	DEVOLUCION IVA	2099,64	2014	7	RES_0005959	RES	2099,64
RUC_00394	41914	GRAM_006572	CAÑAR	26	DEVOLUCION DE IN	164,03	2012	8	RES_0005960	RES	164,03
RUC_00394	41914	GRAM_006573	CAÑAR	26	DEVOLUCION DE IN	679,03	2012	12	RES_0005961	RES	679,03
RUC_00394	41914	GRAM_006574	CAÑAR	26	DEVOLUCION DE IN	211,83	2013	1	RES_0005962	RES	211,83
RUC_00073	41914	GRAM_006575	GUAYAS	26	DEVOLUCION IVA	1253,39	2014	5	RES_0005963	RES	1253,39
RUC_00073	41914	GRAM_006576	GUAYAS	26	DEVOLUCION IVA	319,55	2014	6	RES_0005964	RES	319,55
RUC_00073	41914	GRAM_006577	GUAYAS	26	DEVOLUCION IVA	328,31	2014	7	RES_0005965	RES	328,31
RUC_00160	41914	GRAM_006578	AZUAY	26	DEVOLUCION IVA	1568,36	2013	11	RES_0005966	RES	1568,36
RUC_00074	41914	GRAM_006579	IRONA SANTIA	26	DEVOLUCION IVA	2454	2013	2			
RUC_00074	41914	GRAM_006580	IRONA SANTIA	26	DEVOLUCION IVA	3327,37	2013	3			
RUC_00086	41914	GRAM_006581	EL ORO	26	DEVOLUCION DE IN	189,75	2013	11	RES_0005967	RES	189,73
RUC_00086	41914	GRAM_006582	EL ORO	26	DEVOLUCION DE IN	1331,32	2013	12	RES_0005968	RES	1331,32
RUC_00086	41914	GRAM_006583	EL ORO	26	DEVOLUCION DE IN	4,04	2014	2	RES_0005969	RES	4,04
RUC_00161	41914	GRAM_006584	AZUAY	26	DEVOLUCION IVA	1611	2014	2	RES_0005970	RES	1610,99
RUC_00161	41914	GRAM_006585	AZUAY	26	DEVOLUCION IVA	308,3	2014	3	RES_0005971	RES	308,29
RUC_00148	41914	GRAM_006586	LOJA	26	DEVOLUCION IVA	1118,98	2014	1	RES_0005972	RES	267,84
RUC_00148	41914	GRAM_006587	LOJA	26	DEVOLUCION IVA	267,84	2014	2	RES_0005973	RES	267,84
RUC_00410	41914	GRAM_006588	AZUAY	26	DEVOLUCION IVA	62,53	2013	10	RES_0005974	RES	62,53
RUC_00410	41914	GRAM_006589	AZUAY	26	DEVOLUCION IVA	4596,13	2013	11	RES_0005975	RES	4596,13
RUC_00333	41914	GRAM_006590	LOJA	26	DEVOLUCION IVA	2645,55	2014	5	RES_0005976	RES	2645,55
RUC_00333	41914	GRAM_006591	LOJA	26	DEVOLUCION IVA	6983,64	2014	7	RES_0005977	RES	6983,63
RUC_00225	41914	GRAM_006592	MANABI	26	DEVOLUCION DE IN	3913,27	2012	12	RES_0005978	RES	3913,26
RUC_00225	41914	GRAM_006593	MANABI	26	DEVOLUCION IVA	34,74	2013	1	RES_0005979	RES	34,74
RUC_00225	41914	GRAM_006594	MANABI	26	DEVOLUCION IVA	43,95	2013	2	RES_0005980	RES	31,95
RUC_00225	41914	GRAM_006595	MANABI	26	DEVOLUCION IVA	12	2013	3	RES_0005981	RES	12
RUC_00225	41914	GRAM_006596	MANABI	26	DEVOLUCION IVA	1995,6	2013	4			
RUC_00225	41914	GRAM_006597	MANABI	26	DEVOLUCION DE IN	4023,42	2013	5	RES_0005982	RES	4023,42
RUC_00061	41915	GRAM_006599	IRONA SANTIA	26	DEVOLUCION IVA	1372,96	2014	6			
RUC_00061	41915	GRAM_006600	IRONA SANTIA	26	DEVOLUCION IVA	837,79	2014	7			
RUC_00073	41915	GRAM_006601	GUAYAS	26	DEVOLUCION IVA	494,03	2014	8	RES_0005984	RES	494,03
RUC_00178	41915	GRAM_006602	EL ORO	26	DEVOLUCION DE IN	817,05	2014	3	RES_0005985	RES	817,04
RUC_00072	41915	GRAM_006603	CHIMBORAZO	26	DEVOLUCION IVA	1389,43	2013	12	RES_0005986	RES	1389,43
RUC_00072	41915	GRAM_006604	CHIMBORAZO	26	DEVOLUCION IVA	6600,09	2014	1	RES_0005987	RES	6600,09
RUC_00086	41915	GRAM_006605	EL ORO	26	DEVOLUCION DE IN	15,32	2014	3	RES_0005988	RES	15,31
RUC_00086	41915	GRAM_006606	EL ORO	26	DEVOLUCION DE IN	126,69	2014	4	RES_0005989	RES	126,69
RUC_00086	41915	GRAM_006607	EL ORO	26	DEVOLUCION DE IN	20	2014	5	RES_0005990	RES	18,92
RUC_00353	41915	GRAM_006608	LOJA	26	DEVOLUCION IVA	1027,72	2012	12	RES_0005991	RES	1027,72
RUC_00432	41915	GRAM_006609	IRONA SANTIA	26	DEVOLUCION IVA	490,72	2014	7			
RUC_00006	41918	GRAM_006610	ORELLANA	26	DEVOLUCION IVA	206,13	2014	8	RES_0005992	RES	206,12
RUC_00325	41918	GRAM_006611	LOJA	26	DEVOLUCION IVA	370,03	2013	7	RES_0005993	RES	262,03
RUC_00325	41918	GRAM_006612	LOJA	26	DEVOLUCION IVA	1752,65	2013	8	RES_0005994	RES	1752,65
RUC_00115	41918	GRAM_006613	IMBABURA	26	DEVOLUCION IVA	194,56	2013	11	RES_0005995	RES	194,56
RUC_00115	41918	GRAM_006614	IMBABURA	26	DEVOLUCION IVA	361,47	2013	12	RES_0005996	RES	361,46
RUC_00115	41918	GRAM_006615	IMBABURA	26	DEVOLUCION IVA	219,22	2014	5	RES_0005997	RES	219,21
RUC_00115	41918	GRAM_006616	IMBABURA	26	DEVOLUCION IVA	2041,32	2014	6	RES_0005998	RES	2041,32
RUC_00151	41918	GRAM_006617	PICHINCHA	26	DEVOLUCION IVA	3947,04	2014	7	RES_0005999	RES	3947,04
RUC_00151	41918	GRAM_006618	PICHINCHA	26	DEVOLUCION IVA	3846,84	2014	8	RES_0006000	RES	3846,84
RUC_00135	41918	GRAM_006619	NAPO	26	DEVOLUCION IVA	3248,04	2014	1			
RUC_00135	41918	GRAM_006620	NAPO	26	DEVOLUCION IVA	1224,18	2014	2			
RUC_00365	41918	GRAM_006621	IRONA SANTIA	26	DEVOLUCION DE IN	293,04	2012	2			
RUC_00027	41919	GRAM_006622	BOLIVAR	26	DEVOLUCION IVA	274,7	2013	5	RES_0006001	RES	274,7
RUC_00027	41919	GRAM_006623	BOLIVAR	26	DEVOLUCION IVA	30,5	2013	6	RES_0006002	RES	30,5
RUC_00172	41919	GRAM_006624	PICHINCHA	26	DEVOLUCION IVA	615,28	2014	7	RES_0006003	RES	615,28
RUC_00172	41919	GRAM_006625	PICHINCHA	26	DEVOLUCION IVA	515,28	2014	8	RES_0006004	RES	515,27

Figura 70: Base de datos proporcionada por el SRI.

(continúa)

ID RUC	Fecha Ingreso	ID TRAMITE	Descripcion Es Resuelto	Codigo Clase	Nombre Clase Tramite	Monto Solicitado	Anio Fiscal	Mes Fiscal	ID_RES	Tipo de contestación	Monto Devuelto
RUC_00195	41919	FRAM_006626	MINGO DE LOS	26	DEVOLUCION IVA	2140,52	2013	11	RES_0006005	RES	2140,52
RUC_00111	41919	FRAM_006627	EL ORO	26	DEVOLUCION IVA	95,7	2014	6	RES_0006006	RES	95,7
RUC_00111	41919	FRAM_006628	EL ORO	26	DEVOLUCION IVA	40,63	2014	7	RES_0006007	RES	40,63
RUC_00222	41919	FRAM_006629	PICHINCHA	26	DEVOLUCION DE IN	1218,09	2014	6	RES_0006008	RES	1218,09
RUC_00222	41919	FRAM_006630	PICHINCHA	26	DEVOLUCION IVA	492,48	2014	7	RES_0006009	RES	492,48
RUC_00335	41919	FRAM_006631	IMBABURA	26	DEVOLUCION DE IN	176,74	2014	1	RES_0006010	RES	176,74
RUC_00335	41919	FRAM_006632	IMBABURA	26	DEVOLUCION DE IN	142,3	2014	2	RES_0006011	RES	142,29
RUC_00335	41919	FRAM_006633	IMBABURA	26	DEVOLUCION DE IN	559,05	2014	3	RES_0006012	RES	559,05
RUC_00335	41919	FRAM_006634	IMBABURA	26	DEVOLUCION DE IN	364,89	2014	4	RES_0006013	RES	364,88
RUC_00335	41919	FRAM_006635	IMBABURA	26	DEVOLUCION DE IN	746,69	2014	5	RES_0006014	RES	746,69
RUC_00020	41920	FRAM_006636	AZUAY	26	DEVOLUCION DE IN	134,03	2014	8	RES_0006015	RES	134,03
RUC_00413	41920	FRAM_006637	GUAYAS	26	DEVOLUCION IVA	2941,26	2011	10			
RUC_00413	41920	FRAM_006638	GUAYAS	26	DEVOLUCION IVA	4041,8	2011	12			
RUC_00413	41920	FRAM_006639	GUAYAS	26	DEVOLUCION IVA	870,07	2012	5			
RUC_00413	41920	FRAM_006640	GUAYAS	26	DEVOLUCION IVA	9453,03	2013	7			
RUC_00413	41920	FRAM_006641	GUAYAS	26	DEVOLUCION IVA	3598,18	2014	3			
RUC_00081	41920	FRAM_006642	SUCUMBIO	26	DEVOLUCION DE IN	6856,46	2013	5	RES_0006016	RES	6856,46
RUC_00081	41920	FRAM_006643	SUCUMBIO	26	DEVOLUCION IVA	904,53	2013	7	RES_0006017	RES	904,52
RUC_00081	41920	FRAM_006644	SUCUMBIO	26	DEVOLUCION DE IN	5426,1	2013	8			
RUC_00081	41920	FRAM_006645	SUCUMBIO	26	DEVOLUCION DE IN	234,05	2013	9			
RUC_00081	41920	FRAM_006646	SUCUMBIO	26	DEVOLUCION IVA	913,84	2013	10	RES_0006018	RES	913,84
RUC_00081	41920	FRAM_006647	SUCUMBIO	26	DEVOLUCION IVA	1669,07	2013	11	RES_0006019	RES	1669,07
RUC_00081	41920	FRAM_006648	SUCUMBIO	26	DEVOLUCION DE IN	4089,01	2013	12			
RUC_00178	41920	FRAM_006649	EL ORO	26	DEVOLUCION DE IN	60,64	2011	8	RES_0006020	RES	60,64
RUC_00255	41920	FRAM_006650	LOJA	26	DEVOLUCION IVA	4587,29	2014	6	RES_0006021	RES	4587,29
RUC_00427	41920	FRAM_006651	GUAYAS	26	DEVOLUCION IVA	1937,85	2013	10			
RUC_00427	41920	FRAM_006652	GUAYAS	26	DEVOLUCION IVA	870,47	2013	11			
RUC_00427	41920	FRAM_006653	GUAYAS	26	DEVOLUCION IVA	1874,86	2013	12			
RUC_00414	41920	FRAM_006654	PICHINCHA	26	DEVOLUCION IVA	309,54	2014	2	RES_0006022	RES	309,54
RUC_00414	41920	FRAM_006655	PICHINCHA	26	DEVOLUCION IVA	748,34	2014	4	RES_0006023	RES	748,34
RUC_00189	41921	FRAM_006656	CAÑAR	26	DEVOLUCION DE IN	98,53	2010	8	RES_0006024	RES	98,53
RUC_00189	41921	FRAM_006657	CAÑAR	26	DEVOLUCION DE IN	2299,23	2010	11	RES_0006025	RES	2271,33
RUC_00189	41921	FRAM_006658	CAÑAR	26	DEVOLUCION DE IN	766,15	2010	12	RES_0006026	RES	715,75
RUC_00291	41921	FRAM_006659	AZUAY	26	DEVOLUCION DE IN	320,54	2012	6	RES_0006027	RES	320,54
RUC_00291	41921	FRAM_006660	AZUAY	26	DEVOLUCION DE IN	63,11	2012	7	RES_0006028	RES	63,11
RUC_00018	41921	FRAM_006661	AZUAY	26	DEVOLUCION IVA	1581,99	2013	12	RES_0006029	RES	1581,99
RUC_00182	41921	FRAM_006662	PASTAZA	26	DEVOLUCION IVA	3035,13	2012	8	RES_0006030	RES	2676,14
RUC_00182	41921	FRAM_006663	PASTAZA	26	DEVOLUCION IVA	2096,08	2012	12	RES_0006031	RES	1816,33
RUC_00182	41921	FRAM_006664	PASTAZA	26	DEVOLUCION IVA	1493,15	2013	11	RES_0006032	RES	1493,15
RUC_00428	41921	FRAM_006665	LOJA	26	DEVOLUCION IVA	2668,98	2011	12	RES_0006033	RES	2668,98
RUC_00036	41921	FRAM_006666	TUNGURAHUA	26	DEVOLUCION DE IN	2202,7	2012	11			
RUC_00036	41921	FRAM_006667	TUNGURAHUA	26	DEVOLUCION DE IN	960,3	2013	2			
RUC_00355	41921	FRAM_006668	EL ORO	26	DEVOLUCION DE IN	122,91	2014	6	RES_0006034	RES	122,91
RUC_00355	41921	FRAM_006669	EL ORO	26	DEVOLUCION DE IN	71,52	2014	7	RES_0006035	RES	71,52
RUC_00355	41921	FRAM_006670	EL ORO	26	DEVOLUCION DE IN	729,13	2014	8	RES_0006036	RES	729,13
RUC_00265	41921	FRAM_006671	PICHINCHA	26	DEVOLUCION IVA	1697,02	2014	8	RES_0006037	RES	1618,76
RUC_00433	41921	FRAM_006672	LOJA	26	DEVOLUCION DE IN	135,24	2014	7	RES_0006038	RES	135,24
RUC_00411	41921	FRAM_006673	MANABI	26	DEVOLUCION IVA	20427,12	2013	9			
RUC_00411	41921	FRAM_006674	MANABI	26	DEVOLUCION DE IN	2071,7	2014	4	RES_0006039	RES	2071,7
RUC_00420	41925	FRAM_006675	PICHINCHA	26	DEVOLUCION DE IN	708,95	2012	1	RES_0006040	RES	708,95
RUC_00420	41925	FRAM_006676	PICHINCHA	26	DEVOLUCION IVA	738,18	2014	3	RES_0006041	RES	738,18
RUC_00061	41925	FRAM_006677	IRONA SANTIA	26	DEVOLUCION DE IN	958,15	2014	6	RES_0006042	RES	958,15
RUC_00207	41925	FRAM_006678	PICHINCHA	26	DEVOLUCION IVA	2708,68	2014	7	RES_0006043	RES	2708,68
RUC_00197	41926	FRAM_006679	AZUAY	26	DEVOLUCION DE IN	698,04	2013	1	RES_0006044	RES	698,04
RUC_00434	41926	FRAM_006680	EL ORO	26	DEVOLUCION DE IN	1,23	2010	1	RES_0006045	RES	1,23
RUC_00434	41926	FRAM_006681	EL ORO	26	DEVOLUCION DE IN	93,45	2010	2	RES_0006046	RES	56,55
RUC_00434	41926	FRAM_006682	EL ORO	26	DEVOLUCION DE IN	2,07	2010	4	RES_0006047	RES	2,07
RUC_00434	41926	FRAM_006683	EL ORO	26	DEVOLUCION DE IN	46,33	2010	7	RES_0006048	RES	46,33
RUC_00434	41926	FRAM_006684	EL ORO	26	DEVOLUCION DE IN	1,57	2010	9	RES_0006049	RES	1,57
RUC_00413	41926	FRAM_006685	GUAYAS	26	DEVOLUCION IVA	7545,15	2014	6			
RUC_00424	41926	FRAM_006686	GUAYAS	26	DEVOLUCION DE IN	635,74	2012	1			
RUC_00424	41926	FRAM_006687	GUAYAS	26	DEVOLUCION DE IN	1653,03	2012	2			
RUC_00424	41926	FRAM_006688	GUAYAS	26	DEVOLUCION DE IN	695,61	2012	3			
RUC_00424	41926	FRAM_006689	GUAYAS	26	DEVOLUCION DE IN	251,05	2012	4			
RUC_00387	41926	FRAM_006690	LOJA	26	DEVOLUCION IVA	907,73	2014	6	RES_0006050	RES	907,73
RUC_00387	41926	FRAM_006691	LOJA	26	DEVOLUCION IVA	516,13	2014	7	RES_0006051	RES	516,13
RUC_00283	41926	FRAM_006692	LOJA	26	DEVOLUCION IVA	3054,11	2013	6	RES_0006052	RES	3054,11
RUC_00159	41926	FRAM_006693	PICHINCHA	26	DEVOLUCION IVA	1484,99	2014	7	RES_0006053	RES	1484,99
RUC_00427	41926	FRAM_006694	GUAYAS	26	DEVOLUCION IVA	48	2014	1			
RUC_00427	41926	FRAM_006695	GUAYAS	26	DEVOLUCION IVA	592,22	2014	2			
RUC_00427	41926	FRAM_006696	GUAYAS	26	DEVOLUCION IVA	14630,49	2014	3			
RUC_00427	41926	FRAM_006697	GUAYAS	26	DEVOLUCION IVA	18850,68	2014	4			
RUC_00427	41926	FRAM_006698	GUAYAS	26	DEVOLUCION IVA	7605,21	2014	5			
RUC_00020	41927	FRAM_006699	AZUAY	26	DEVOLUCION DE IN	161,55	2014	7	RES_0006054	RES	161,55
RUC_00434	41927	FRAM_006700	EL ORO	26	DEVOLUCION DE IN	40,44	2012	1	RES_0006055	RES	40,43
RUC_00434	41927	FRAM_006701	EL ORO	26	DEVOLUCION DE IN	2811,75	2012	2	RES_0006056	RES	2811,75
RUC_00434	41927	FRAM_006702	EL ORO	26	DEVOLUCION DE IN	41,86	2012	3	RES_0006057	RES	41,86
RUC_00434	41927	FRAM_006703	EL ORO	26	DEVOLUCION DE IN	960	2012	4	RES_0006058	RES	960
RUC_00215	41927	FRAM_006704	AZUAY	26	DEVOLUCION IVA	112,25	2013	9	RES_0006059	RES	112,25
RUC_00215	41927	FRAM_006705	AZUAY	26	DEVOLUCION DE IN	13150,64	2013	11	RES_0006060	RES	13150,64
RUC_00007	41927	FRAM_006706	GUAYAS	26	DEVOLUCION DE IN	1744,83	2013	5	RES_0006061	RES	1744,83
RUC_00007	41927	FRAM_006707	GUAYAS	26	DEVOLUCION DE IN	196,1	2013	6	RES_0006062	RES	196,1
RUC_00007	41927	FRAM_006708	GUAYAS	26	DEVOLUCION DE IN	1168,09	2013	7	RES_0006063	RES	1168,09
RUC_00008	41927	FRAM_006709	AZUAY	26	DEVOLUCION IVA	4243,4	2013	7	RES_0006064	RES	4243,4

Figura 70: Base de datos proporcionada por el SRI.

(continúa)

ID RUC	Fecha Ingreso	ID TRAMITE	Descripcion Es Resuelto	Codigo Clase	Nombre Clase Tramite	Monto Solicitado	Anio Fiscal	Mes Fiscal	ID_RES	Tipo de contestación	Monto Devuelto
RUC_00008	41927	GRAM_006710	AZUAY	26	DEVOLUCION IVA	6097,25	2013	8	RES_0006065	RES	6097,24
RUC_00320	41927	GRAM_006711	EL ORO	26	DEVOLUCION DE IN	645,31	2014	1	RES_0006066	RES	645,31
RUC_00320	41927	GRAM_006712	EL ORO	26	DEVOLUCION DE IN	41,53	2014	2	RES_0006067	RES	41,53
RUC_00320	41927	GRAM_006713	EL ORO	26	DEVOLUCION DE IN	8647,05	2014	4	RES_0006068	RES	8647,04
RUC_00028	41927	GRAM_006714	BOLIVAR	26	DEVOLUCION IVA	1,05	2014	6	RES_0006069	RES	1,05
RUC_00318	41927	GRAM_006715	COTOPAXI	26	DEVOLUCION IVA	1212,74	2014	8	RES_0006070	RES	1212,74
RUC_00070	41927	GRAM_006716	LOJA	26	DEVOLUCION IVA	356,13	2012	11	RES_0006071	RES	356,13
RUC_00139	41927	GRAM_006717	AZUAY	26	DEVOLUCION IVA	8429,33	2014	1	RES_0006072	RES	8429,33
RUC_00139	41927	GRAM_006718	AZUAY	26	DEVOLUCION IVA	10620,17	2014	3	RES_0006073	RES	10620,16
RUC_00435	41927	GRAM_006719	AZUAY	26	DEVOLUCION DE IN	1365,9	2011	12	RES_0006074	RES	1364,9
RUC_00435	41927	GRAM_006720	AZUAY	26	DEVOLUCION IVA	227,67	2012	1	RES_0006075	RES	227,67
RUC_00436	41927	GRAM_006721	ESMERALDAS	26	DEVOLUCION DE IN	378	2012	1	RES_0006076	RES	31,5
RUC_00434	41928	GRAM_006722	EL ORO	26	DEVOLUCION DE IN	4636,9	2012	5	RES_0006077	RES	4636,9
RUC_00434	41928	GRAM_006723	EL ORO	26	DEVOLUCION DE IN	7605,88	2012	6	RES_0006078	RES	7605,88
RUC_00434	41928	GRAM_006724	EL ORO	26	DEVOLUCION DE IN	5922,41	2012	7	RES_0006079	RES	5922,4
RUC_00434	41928	GRAM_006725	EL ORO	26	DEVOLUCION DE IN	139,6	2012	8	RES_0006080	RES	139,6
RUC_00420	41928	GRAM_006726	PICHINCHA	26	DEVOLUCION DE IN	686,2	2013	3	RES_0006081	RES	686,2
RUC_00420	41928	GRAM_006727	PICHINCHA	26	DEVOLUCION DE IN	16,42	2013	4	RES_0006082	RES	16,42
RUC_00420	41928	GRAM_006728	PICHINCHA	26	DEVOLUCION DE IN	1393,03	2013	5	RES_0006083	RES	1393,03
RUC_00320	41928	GRAM_006729	EL ORO	26	DEVOLUCION DE IN	3,71	2014	3	RES_0006084	RES	3,71
RUC_00320	41928	GRAM_006730	EL ORO	26	DEVOLUCION DE IN	6522	2014	5	RES_0006085	RES	6522
RUC_00320	41928	GRAM_006731	EL ORO	26	DEVOLUCION DE IN	601,89	2014	7	RES_0006086	RES	601,88
RUC_00311	41928	GRAM_006732	LOJA	26	DEVOLUCION IVA	252,18	2013	5	RES_0006087	RES	252,18
RUC_00311	41928	GRAM_006733	LOJA	26	DEVOLUCION IVA	3029,81	2013	10	RES_0006088	RES	3029,81
RUC_00113	41928	GRAM_006734	LOJA	26	DEVOLUCION IVA	142,34	2013	6	RES_0006089	RES	142,34
RUC_00113	41928	GRAM_006735	LOJA	26	DEVOLUCION IVA	1,28	2013	10	RES_0006090	RES	1,28
RUC_00223	41928	GRAM_006736	LOJA	26	DEVOLUCION IVA	812,59	2014	1	RES_0006091	RES	812,59
RUC_00223	41928	GRAM_006737	LOJA	26	DEVOLUCION IVA	2299,84	2014	4	RES_0006092	RES	2165,74
RUC_00197	41929	GRAM_006738	AZUAY	26	DEVOLUCION DE IN	708,84	2013	2	RES_0006093	RES	708,82
RUC_00434	41929	GRAM_006739	EL ORO	26	DEVOLUCION DE IN	291,96	2011	7			
RUC_00434	41929	GRAM_006740	EL ORO	26	DEVOLUCION DE IN	1570,51	2012	9	RES_0006094	RES	1570,51
RUC_00434	41929	GRAM_006741	EL ORO	26	DEVOLUCION DE IN	366,35	2012	10	RES_0006095	RES	366,35
RUC_00434	41929	GRAM_006742	EL ORO	26	DEVOLUCION DE IN	27,6	2012	11	RES_0006096	RES	27,6
RUC_00228	41929	GRAM_006743	COTOPAXI	26	DEVOLUCION IVA	143,72	2012	4			
RUC_00116	41929	GRAM_006744	AZUAY	26	DEVOLUCION IVA	1788,59	2013	1	RES_0006097	RES	1788,58
RUC_00116	41929	GRAM_006745	AZUAY	26	DEVOLUCION DE IN	1436,79	2013	2	RES_0006098	RES	1376,79
RUC_00155	41929	GRAM_006746	AZUAY	26	DEVOLUCION DE IN	3633,52	2013	1	RES_0006099	RES	3633,51
RUC_00179	41929	GRAM_006747	PICHINCHA	26	DEVOLUCION DE IN	1354,91	2014	7	RES_0006100	RES	1354,9
RUC_00179	41929	GRAM_006748	PICHINCHA	26	DEVOLUCION DE IN	1624,95	2014	8	RES_0006101	RES	1624,94
RUC_00017	41929	GRAM_006749	GUAYAS	26	DEVOLUCION DE IN	5679,04	2014	8	RES_0006102	RES	5676,03
RUC_00200	41929	GRAM_006750	LOJA	26	DEVOLUCION IVA	1505,47	2013	4	RES_0006103	RES	1505,47
RUC_00200	41929	GRAM_006751	LOJA	26	DEVOLUCION IVA	6069,43	2013	8	RES_0006104	RES	6069,43
RUC_00181	41929	GRAM_006752	TUNGURAHUA	26	DEVOLUCION DE IN	1831,79	2014	6	RES_0006105	RES	1831,79
RUC_00414	41929	GRAM_006753	PICHINCHA	26	DEVOLUCION DE IN	1365,76	2014	8	RES_0006106	RES	1365,74
RUC_00033	41932	GRAM_006754	AZUAY	26	DEVOLUCION DE IN	4985,51	2013	11	RES_0006107	RES	4985,51
RUC_00033	41932	GRAM_006755	AZUAY	26	DEVOLUCION DE IN	6668,65	2013	12	RES_0006108	RES	6668,65
RUC_00329	41932	GRAM_006756	LOS RIOS	26	DEVOLUCION DE IN	6223,29	2014	7	RES_0006109	RES	6223,29
RUC_00434	41932	GRAM_006757	EL ORO	26	DEVOLUCION DE IN	7847	2011	9	RES_0006110	RES	7847
RUC_00434	41932	GRAM_006758	EL ORO	26	DEVOLUCION DE IN	163,41	2011	12	RES_0006111	RES	163,41
RUC_00434	41932	GRAM_006759	EL ORO	26	DEVOLUCION DE IN	174,89	2012	12	RES_0006112	RES	174,89
RUC_00434	41932	GRAM_006760	EL ORO	26	DEVOLUCION DE IN	70,12	2013	5	RES_0006113	RES	70,11
RUC_00277	41932	GRAM_006761	AZUAY	26	DEVOLUCION DE IN	327,36	2010	1	RES_0006114	RES	327,36
RUC_00277	41932	GRAM_006762	AZUAY	26	DEVOLUCION DE IN	2014,93	2013	9	RES_0006115	RES	2014,92
RUC_00396	41932	GRAM_006763	CAÑAR	26	DEVOLUCION DE IN	229,48	2010	3	RES_0006116	RES	229,46
RUC_00396	41932	GRAM_006764	CAÑAR	26	DEVOLUCION DE IN	1112,56	2010	4	RES_0006117	RES	1112,56
RUC_00396	41932	GRAM_006765	CAÑAR	26	DEVOLUCION DE IN	132,78	2010	5	RES_0006118	RES	132,77
RUC_00345	41932	GRAM_006766	PICHINCHA	26	DEVOLUCION DE IN	616,92	2014	5	RES_0006119	RES	616,92
RUC_00138	41932	GRAM_006767	AZUAY	26	DEVOLUCION IVA	963,05	2014	1	RES_0006120	RES	963,04
RUC_00160	41932	GRAM_006768	AZUAY	26	DEVOLUCION DE IN	7642,55	2013	12	RES_0006121	RES	7642,55
RUC_00424	41932	GRAM_006769	GUAYAS	26	DEVOLUCION DE IN	2692,89	2012	5	RES_0006122	RES	2692,88
RUC_00424	41932	GRAM_006770	GUAYAS	26	DEVOLUCION DE IN	5241,53	2012	6	RES_0006123	RES	5241,53
RUC_00424	41932	GRAM_006771	GUAYAS	26	DEVOLUCION DE IN	2585,52	2012	7	RES_0006124	RES	2581,13
RUC_00424	41932	GRAM_006772	GUAYAS	26	DEVOLUCION DE IN	4849,97	2012	8	RES_0006125	RES	4849,97
RUC_00424	41932	GRAM_006773	GUAYAS	26	DEVOLUCION DE IN	3,48	2012	9	RES_0006126	RES	3,48
RUC_00147	41932	GRAM_006774	AZUAY	26	DEVOLUCION DE IN	3417,82	2013	4	RES_0006127	RES	3417,81
RUC_00147	41932	GRAM_006775	AZUAY	26	DEVOLUCION DE IN	2095,55	2013	5	RES_0006128	RES	1095,55
RUC_00013	41932	GRAM_006776	AZUAY	26	DEVOLUCION IVA	7466,98	2014	1	RES_0006129	RES	7466,98
RUC_00013	41932	GRAM_006777	AZUAY	26	DEVOLUCION IVA	12139,32	2014	2	RES_0006130	RES	12139,32
RUC_00427	41932	GRAM_006778	GUAYAS	26	DEVOLUCION DE IN	5906	2014	6			
RUC_00427	41932	GRAM_006779	GUAYAS	26	DEVOLUCION DE IN	6030,93	2014	7	RES_0006131	RES	6030,93
RUC_00437	41932	GRAM_006780	CAÑAR	26	DEVOLUCION DE IN	1267,28	2012	1			
RUC_00437	41932	GRAM_006781	CAÑAR	26	DEVOLUCION DE IN	1020	2013	5			
RUC_00438	41932	GRAM_006782	AZUAY	26	DEVOLUCION DE IN	6220,18	2014	5	RES_0006132	RES	6220,18
RUC_00434	41933	GRAM_006783	EL ORO	26	DEVOLUCION DE IN	50,46	2013	1	RES_0006133	RES	42,43
RUC_00434	41933	GRAM_006784	EL ORO	26	DEVOLUCION DE IN	128,08	2013	2	RES_0006134	RES	128,08
RUC_00434	41933	GRAM_006785	EL ORO	26	DEVOLUCION DE IN	749,27	2013	3	RES_0006135	RES	602,87
RUC_00434	41933	GRAM_006786	EL ORO	26	DEVOLUCION DE IN	49,59	2013	4	RES_0006136	RES	49,59
RUC_00172	41933	GRAM_006787	PICHINCHA	26	DEVOLUCION DE IN	437,65	2014	9	RES_0006137	RES	437,65
RUC_00039	41933	GRAM_006788	PICHINCHA	26	DEVOLUCION DE IN	4811,31	2014	8	RES_0006138	RES	4811,3
RUC_00131	41933	GRAM_006789	EL ORO	26	DEVOLUCION DE IN	1354,42	2013	8	RES_0006139	RES	1354,42
RUC_00131	41933	GRAM_006790	EL ORO	26	DEVOLUCION DE IN	1279,04	2013	9	RES_0006140	RES	1279,04
RUC_00131	41933	GRAM_006791	EL ORO	26	DEVOLUCION DE IN	25,32	2013	10	RES_0006141	RES	25,32
RUC_00131	41933	GRAM_006792	EL ORO	26	DEVOLUCION DE IN	684,1	2013	11	RES_0006142	RES	684,1
RUC_00131	41933	GRAM_006793	EL ORO	26	DEVOLUCION DE IN	499,37	2013	12	RES_0006143	RES	499,37

Figura 70: Base de datos proporcionada por el SRI.

(continúa)

ID RUC	Fecha Ingreso	ID TRAMITE	Descripcion Es Resuelto	Codigo Clase	Nombre Clase Tramite	Monto Solicitado	Anio Fiscal	Mes Fiscal	ID_RES	Tipo de contestación	Monto Devuelto
RUC_00434	41934	GRAM_006794	EL ORO	26	DEVOLUCION DE IN	44,11	2013	6	RES_0006144	RES	44,11
RUC_00434	41934	GRAM_006795	EL ORO	26	DEVOLUCION DE IN	144,62	2013	7	RES_0006145	RES	144,62
RUC_00434	41934	GRAM_006796	EL ORO	26	DEVOLUCION DE IN	53,92	2013	8	RES_0006146	RES	53,92
RUC_00434	41934	GRAM_006797	EL ORO	26	DEVOLUCION DE IN	400,62	2013	9	RES_0006147	RES	400,62
RUC_00420	41934	GRAM_006798	PICHINCHA	26	DEVOLUCION DE IN	32,49	2012	7	RES_0006148	RES	32,49
RUC_00420	41934	GRAM_006799	PICHINCHA	26	DEVOLUCION DE IN	452,92	2013	7	RES_0006149	RES	452,92
RUC_00420	41934	GRAM_006800	PICHINCHA	26	DEVOLUCION DE IN	770,63	2013	11	RES_0006150	RES	770,63
RUC_00007	41934	GRAM_006801	GUAYAS	26	DEVOLUCION DE IN	3059,14	2013	8	RES_0006151	RES	3059,14
RUC_00007	41934	GRAM_006802	GUAYAS	26	DEVOLUCION DE IN	1471,19	2013	9	RES_0006152	RES	1471,19
RUC_00007	41934	GRAM_006803	GUAYAS	26	DEVOLUCION DE IN	4374,11	2013	10	RES_0006153	RES	4371,11
RUC_00395	41934	GRAM_006804	PASTAZA	26	DEVOLUCION DE IN	1956,74	2012	2			
RUC_00395	41934	GRAM_006805	PASTAZA	26	DEVOLUCION DE IN	2185,17	2012	4	RES_0006154	RES	2185,17
RUC_00395	41934	GRAM_006806	PASTAZA	26	DEVOLUCION DE IN	848,76	2012	6	RES_0006155	RES	848,76
RUC_00248	41934	GRAM_006807	GUAYAS	26	DEVOLUCION DE IN	3611,69	2011	5			
RUC_00248	41934	GRAM_006808	GUAYAS	26	DEVOLUCION DE IN	3978,45	2011	6			
RUC_00248	41934	GRAM_006809	GUAYAS	26	DEVOLUCION DE IN	5625,67	2011	8			
RUC_00248	41934	GRAM_006810	GUAYAS	26	DEVOLUCION DE IN	5226	2011	11			
RUC_00060	41934	GRAM_006811	MANABI	26	DEVOLUCION DE IN	1,92	2014	1	RES_0006156	RES	1,92
RUC_00060	41934	GRAM_006812	MANABI	26	DEVOLUCION DE IN	174,39	2014	3	RES_0006157	RES	174,39
RUC_00060	41934	GRAM_006813	MANABI	26	DEVOLUCION DE IN	109,46	2014	5	RES_0006158	RES	109,46
RUC_00060	41934	GRAM_006814	MANABI	26	DEVOLUCION DE IN	40,41	2014	8			
RUC_00131	41934	GRAM_006815	EL ORO	26	DEVOLUCION DE IN	214,93	2014	1	RES_0006159	RES	214,93
RUC_00131	41934	GRAM_006816	EL ORO	26	DEVOLUCION DE IN	939,24	2014	3	RES_0006160	RES	939,23
RUC_00131	41934	GRAM_006817	EL ORO	26	DEVOLUCION DE IN	12,81	2014	4	RES_0006161	RES	12,81
RUC_00429	41934	GRAM_006818	PICHINCHA	26	DEVOLUCION DE IN	11155,42	2011	12	RES_0006162	RES	11155,42
RUC_00225	41934	GRAM_006819	MANABI	26	DEVOLUCION DE IN	2281,37	2013	7	RES_0006163	RES	2281,37
RUC_00225	41934	GRAM_006820	MANABI	26	DEVOLUCION DE IN	395,04	2013	8	RES_0006164	RES	395,04
RUC_00225	41934	GRAM_006821	MANABI	26	DEVOLUCION DE IN	25,39	2013	9	RES_0006165	RES	25,39
RUC_00225	41934	GRAM_006822	MANABI	26	DEVOLUCION DE IN	24,17	2013	10	RES_0006166	RES	24,17
RUC_00225	41934	GRAM_006823	MANABI	26	DEVOLUCION DE IN	12	2013	11	RES_0006167	RES	12
RUC_00434	41935	GRAM_006824	EL ORO	26	DEVOLUCION DE IN	592,86	2013	10	RES_0006168	RES	592,86
RUC_00434	41935	GRAM_006825	EL ORO	26	DEVOLUCION DE IN	5,28	2013	11	RES_0006169	RES	5,27
RUC_00434	41935	GRAM_006826	EL ORO	26	DEVOLUCION DE IN	195,53	2013	12	RES_0006170	RES	195,52
RUC_00434	41935	GRAM_006827	EL ORO	26	DEVOLUCION DE IN	259,41	2014	1	RES_0006171	RES	259,41
RUC_00007	41935	GRAM_006828	GUAYAS	26	DEVOLUCION DE IN	17,77	2013	4	RES_0006172	RES	17,77
RUC_00007	41935	GRAM_006829	GUAYAS	26	DEVOLUCION DE IN	231,19	2013	11	RES_0006173	RES	231,19
RUC_00007	41935	GRAM_006830	GUAYAS	26	DEVOLUCION DE IN	4614,57	2013	12	RES_0006174	RES	4614,57
RUC_00242	41935	GRAM_006831	GUAYAS	26	DEVOLUCION DE IN	821,97	2014	7	RES_0006175	RES	821,97
RUC_00242	41935	GRAM_006832	GUAYAS	26	DEVOLUCION DE IN	1419,78	2014	8	RES_0006176	RES	1419,78
RUC_00248	41935	GRAM_006833	GUAYAS	26	DEVOLUCION DE IN	1412,4	2011	12	RES_0006177	RES	1375,66
RUC_00248	41935	GRAM_006834	GUAYAS	26	DEVOLUCION DE IN	760,15	2012	7	RES_0006178	RES	760,15
RUC_00248	41935	GRAM_006835	GUAYAS	26	DEVOLUCION DE IN	2312,73	2012	10	RES_0006179	RES	2295,66
RUC_00355	41935	GRAM_006836	EL ORO	26	DEVOLUCION DE IN	33,47	2014	4	RES_0006180	RES	33,47
RUC_00355	41935	GRAM_006837	EL ORO	26	DEVOLUCION DE IN	3019,61	2014	9	RES_0006181	RES	3019,61
RUC_00411	41935	GRAM_006838	MANABI	26	DEVOLUCION DE IN	741,3	2013	4	RES_0006182	RES	741,3
RUC_00411	41935	GRAM_006839	MANABI	26	DEVOLUCION DE IN	1453,88	2013	7	RES_0006183	RES	1453,88
RUC_00434	41936	GRAM_006840	EL ORO	26	DEVOLUCION DE IN	970,9	2014	2	RES_0006184	RES	970,9
RUC_00434	41936	GRAM_006841	EL ORO	26	DEVOLUCION DE IN	3393,08	2014	3	RES_0006185	RES	3393,08
RUC_00434	41936	GRAM_006842	EL ORO	26	DEVOLUCION DE IN	1141,49	2014	4	RES_0006186	RES	1141,48
RUC_00434	41936	GRAM_006843	EL ORO	26	DEVOLUCION DE IN	3831,75	2014	5	RES_0006187	RES	3831,75
RUC_00420	41936	GRAM_006844	PICHINCHA	26	DEVOLUCION DE IN	4748,84	2013	6	RES_0006188	RES	4748,84
RUC_00420	41936	GRAM_006845	PICHINCHA	26	DEVOLUCION DE IN	225,58	2013	9	RES_0006189	RES	195,58
RUC_00420	41936	GRAM_006846	PICHINCHA	26	DEVOLUCION DE IN	1555,72	2013	12	RES_0006190	RES	1463,31
RUC_00242	41936	GRAM_006847	GUAYAS	26	DEVOLUCION DE IN	920,09	2014	6	RES_0006191	RES	920,09
RUC_00242	41936	GRAM_006848	GUAYAS	26	DEVOLUCION DE IN	956,44	2014	9	RES_0006192	RES	956,44
RUC_00248	41936	GRAM_006849	GUAYAS	26	DEVOLUCION DE IN	935,51	2012	12	RES_0006193	RES	933,26
RUC_00069	41936	GRAM_006850	EL ORO	26	DEVOLUCION DE IN	800,85	2014	6	RES_0006194	RES	800,85
RUC_00069	41936	GRAM_006851	EL ORO	26	DEVOLUCION DE IN	434,09	2014	7	RES_0006195	RES	434,09
RUC_00069	41936	GRAM_006852	EL ORO	26	DEVOLUCION DE IN	719,28	2014	8	RES_0006196	RES	715,44
RUC_00236	41936	GRAM_006853	PICHINCHA	26	DEVOLUCION DE IN	75,06	2014	1	RES_0006197	RES	75,05
RUC_00236	41936	GRAM_006854	PICHINCHA	26	DEVOLUCION DE IN	26,6	2014	2	RES_0006198	RES	26,58
RUC_00346	41936	GRAM_006855	MANABI	26	DEVOLUCION DE IN	850,53	2012	7	RES_0006199	RES	850,52
RUC_00346	41936	GRAM_006856	MANABI	26	DEVOLUCION DE IN	1963,67	2012	8	RES_0006200	RES	1963,67
RUC_00414	41936	GRAM_006857	PICHINCHA	26	DEVOLUCION DE IN	2713,79	2014	7	RES_0006201	RES	2713,78
RUC_00324	41936	GRAM_006858	ESMERALDAS	26	DEVOLUCION DE IN	8470,93	2014	2			
RUC_00324	41936	GRAM_006859	ESMERALDAS	26	DEVOLUCION DE IN	32030,09	2014	8			
RUC_00280	41939	GRAM_006860	PICHINCHA	26	DEVOLUCION DE IN	1854,16	2014	7	RES_0006202	RES	1854,16
RUC_00434	41939	GRAM_006861	EL ORO	26	DEVOLUCION DE IN	176,95	2014	6	RES_0006203	RES	176,95
RUC_00434	41939	GRAM_006862	EL ORO	26	DEVOLUCION DE IN	70,8	2014	7	RES_0006204	RES	50,4
RUC_00434	41939	GRAM_006863	EL ORO	26	DEVOLUCION DE IN	53,27	2014	8	RES_0006205	RES	53,27
RUC_00434	41939	GRAM_006864	EL ORO	26	DEVOLUCION DE IN	676	2014	9	RES_0006206	RES	676
RUC_00236	41939	GRAM_006865	PICHINCHA	26	DEVOLUCION DE IN	41,45	2014	3	RES_0006207	RES	41,44
RUC_00413	41940	GRAM_006866	GUAYAS	26	DEVOLUCION DE IN	3322,39	2012	11	RES_0006208	RES	3322,39
RUC_00413	41940	GRAM_006867	GUAYAS	26	DEVOLUCION DE IN	1118,42	2013	5	RES_0006209	RES	1118,41
RUC_00133	41942	GRAM_006868	ESMERALDAS	26	DEVOLUCION DE IN	553,19	2014	7			
RUC_00133	41942	GRAM_006869	ESMERALDAS	26	DEVOLUCION DE IN	710,42	2014	8			
RUC_00338	41942	GRAM_006870	ESMERALDAS	26	DEVOLUCION DE IN	4600,99	2012	2			
RUC_00271	41947	GRAM_006871	LOJA	26	DEVOLUCION DE IN	318,57	2010	5	RES_0006210	RES	318,56
RUC_00271	41947	GRAM_006872	LOJA	26	DEVOLUCION DE IN	2812,73	2014	4	RES_0006211	RES	2812,73
RUC_00039	41947	GRAM_006873	PICHINCHA	26	DEVOLUCION DE IN	464,55	2014	9	RES_0006212	RES	464,55
RUC_00088	41947	GRAM_006874	LOJA	26	DEVOLUCION DE IN	1037,99	2014	1	RES_0006213	RES	1037,99
RUC_00113	41947	GRAM_006875	LOJA	26	DEVOLUCION DE IN	1159,18	2014	1	RES_0006214	RES	1159,18
RUC_00113	41947	GRAM_006876	LOJA	26	DEVOLUCION DE IN	1,96	2014	2	RES_0006215	RES	1,96
RUC_00202	41947	GRAM_006877	LOJA	26	DEVOLUCION DE IN	371,59	2013	6	RES_0006216	RES	371,59

Figura 70: Base de datos proporcionada por el SRI.

(continúa)

ID RUC	Fecha Ingreso	ID TRAMITE	Descripcion Es Resuelto	Codigo Clase	Nombre Clase Tramite	Monto Solicitado	Anio Fiscal	Mes Fiscal	ID_RES	Tipo de contestación	Monto Devuelto
RUC_00202	41947	GRAM_006878	LOJA	26	DEVOLUCION DE IN	186,7	2013	11	RES_0006217	RES	173,5
RUC_00159	41947	GRAM_006879	PICHINCHA	26	DEVOLUCION DE IN	1349,87	2014	6	RES_0006218	RES	1349,86
RUC_00439	41947	GRAM_006880	COTOPAXI	26	DEVOLUCION DE IN	1076,66	2013	1	RES_0006219	RES	1076,66
RUC_00439	41947	GRAM_006881	COTOPAXI	26	DEVOLUCION DE IN	1798,74	2013	1	RES_0006220	RES	1798,74
RUC_00440	41947	GRAM_006882	LOJA	26	DEVOLUCION DE IN	945,62	2014	5	RES_0006221	RES	907,22
RUC_00138	41948	GRAM_006883	AZUAY	26	DEVOLUCION DE IN	17006,86	2013	12	RES_0006222	RES	17006,85
RUC_00138	41948	GRAM_006884	AZUAY	26	DEVOLUCION DE IN	1026,23	2014	2	RES_0006223	RES	1026,23
RUC_00160	41948	GRAM_006885	AZUAY	26	DEVOLUCION DE IN	193,82	2014	1	RES_0006224	RES	193,82
RUC_00160	41948	GRAM_006886	AZUAY	26	DEVOLUCION DE IN	234,26	2014	2	RES_0006225	RES	234,25
RUC_00318	41948	GRAM_006887	COTOPAXI	26	DEVOLUCION DE IN	3780,35	2012	2			
RUC_00139	41948	GRAM_006888	AZUAY	26	DEVOLUCION DE IN	2496,89	2014	4	RES_0006226	RES	2496,88
RUC_00139	41948	GRAM_006889	AZUAY	26	DEVOLUCION DE IN	2431,73	2014	5	RES_0006227	RES	2431,72
RUC_00161	41948	GRAM_006890	AZUAY	26	DEVOLUCION DE IN	549,42	2014	4	RES_0006228	RES	549,41
RUC_00161	41948	GRAM_006891	AZUAY	26	DEVOLUCION DE IN	202,83	2014	5	RES_0006229	RES	202,83
RUC_00211	41948	GRAM_006892	PICHINCHA	26	DEVOLUCION DE IN	1043,25	2014	8	RES_0006230	RES	1043,25
RUC_00217	41948	GRAM_006893	PICHINCHA	26	DEVOLUCION DE IN	1348,75	2014	8	RES_0006231	RES	1348,74
RUC_00344	41948	GRAM_006894	CHIMBORAZO	26	DEVOLUCION DE IN	249,12	2014	8	RES_0006232	RES	249,12
RUC_00441	41948	GRAM_006895	SUCUMBIO	26	DEVOLUCION DE IN	227,4	2012	1	RES_0006233	RES	227,4
RUC_00441	41948	GRAM_006896	SUCUMBIO	26	DEVOLUCION DE IN	453,96	2012	7	RES_0006234	RES	453,96
RUC_00441	41948	GRAM_006897	SUCUMBIO	26	DEVOLUCION DE IN	344,85	2012	8	RES_0006235	RES	344,85
RUC_00441	41948	GRAM_006898	SUCUMBIO	26	DEVOLUCION DE IN	1921,9	2012	9	RES_0006236	RES	1921,9
RUC_00441	41948	GRAM_006899	SUCUMBIO	26	DEVOLUCION DE IN	192,28	2012	11	RES_0006237	RES	192,28
RUC_00361	41948	GRAM_006900	LOJA	26	DEVOLUCION DE IN	35,93	2013	4	RES_0006238	RES	35,93
RUC_00361	41948	GRAM_006901	LOJA	26	DEVOLUCION DE IN	1764,97	2013	6	RES_0006239	RES	1764,97
RUC_00182	41949	GRAM_006902	PASTAZA	26	DEVOLUCION DE IN	1290,01	2013	4	RES_0006240	RES	1290
RUC_00182	41949	GRAM_006903	PASTAZA	26	DEVOLUCION DE IN	976,55	2014	1	RES_0006241	RES	976,55
RUC_00182	41949	GRAM_006904	PASTAZA	26	DEVOLUCION DE IN	126,4	2014	2	RES_0006242	RES	126,39
RUC_00278	41949	GRAM_006905	PASTAZA	26	DEVOLUCION DE IN	127,35	2013	9	RES_0006243	RES	127,35
RUC_00278	41949	GRAM_006906	PASTAZA	26	DEVOLUCION DE IN	85,45	2014	4	RES_0006244	RES	85,45
RUC_00054	41949	GRAM_006907	TUNGURAHUA	26	DEVOLUCION DE IN	837,57	2014	8	RES_0006245	RES	783,92
RUC_00062	41949	GRAM_006908	TUNGURAHUA	26	DEVOLUCION DE IN	3,6	2014	8	RES_0006246	RES	3,6
RUC_00062	41949	GRAM_006909	TUNGURAHUA	26	DEVOLUCION DE IN	5906,91	2014	9	RES_0006247	RES	5906,91
RUC_00140	41949	GRAM_006910	MANABI	26	DEVOLUCION DE IN	1136,68	2013	3	RES_0006248	RES	1136,68
RUC_00140	41949	GRAM_006911	MANABI	26	DEVOLUCION DE IN	12286,92	2013	11	RES_0006249	RES	12286,92
RUC_00140	41949	GRAM_006912	MANABI	26	DEVOLUCION DE IN	76,42	2014	3	RES_0006250	RES	76,42
RUC_00251	41949	GRAM_006913	TUNGURAHUA	26	DEVOLUCION DE IN	3375,97	2014	8	RES_0006251	RES	3364,81
RUC_00251	41949	GRAM_006914	TUNGURAHUA	26	DEVOLUCION DE IN	446,23	2014	9	RES_0006252	RES	445,17
RUC_00412	41949	GRAM_006915	ORON SANTIA	26	DEVOLUCION DE IN	155,72	2014	8	RES_0006253	RES	155,72
RUC_00394	41950	GRAM_006916	CAÑAR	26	DEVOLUCION DE IN	810,62	2010	12	RES_0006254	RES	805,43
RUC_00394	41950	GRAM_006917	CAÑAR	26	DEVOLUCION DE IN	75,33	2013	2			
RUC_00394	41950	GRAM_006918	CAÑAR	26	DEVOLUCION DE IN	390,02	2013	3			
RUC_00007	41950	GRAM_006919	GUAYAS	26	DEVOLUCION DE IN	4,24	2013	1	RES_0006255	RES	4,24
RUC_00007	41950	GRAM_006920	GUAYAS	26	DEVOLUCION DE IN	125,24	2013	2	RES_0006256	RES	125,24
RUC_00007	41950	GRAM_006921	GUAYAS	26	DEVOLUCION DE IN	72,99	2013	3	RES_0006257	RES	72,99
RUC_00179	41950	GRAM_006922	PICHINCHA	26	DEVOLUCION DE IN	1002,36	2014	9	RES_0006258	RES	1002,35
RUC_00017	41950	GRAM_006923	LOS RIOS	26	DEVOLUCION DE IN	3171,32	2014	7	RES_0006259	RES	3171,32
RUC_00017	41950	GRAM_006924	LOS RIOS	26	DEVOLUCION DE IN	762,83	2014	9	RES_0006260	RES	759,92
RUC_00034	41950	GRAM_006925	TUNGURAHUA	26	DEVOLUCION DE IN	966,5	2014	5	RES_0006261	RES	966,49
RUC_00034	41950	GRAM_006926	TUNGURAHUA	26	DEVOLUCION DE IN	1015,71	2014	6	RES_0006262	RES	1015,71
RUC_00222	41950	GRAM_006927	PICHINCHA	26	DEVOLUCION DE IN	506,85	2014	8	RES_0006263	RES	506,84
RUC_00429	41950	GRAM_006928	PICHINCHA	26	DEVOLUCION DE IN	4937,34	2013	5	RES_0006264	RES	4937,33
RUC_00429	41950	GRAM_006929	PICHINCHA	26	DEVOLUCION DE IN	4755,41	2013	9	RES_0006265	RES	1995,41
RUC_00364	41950	GRAM_006930	LOJA	26	DEVOLUCION DE IN	2667,24	2012	4	RES_0006266	RES	389,08
RUC_00337	41950	GRAM_006931	LOJA	26	DEVOLUCION DE IN	69,35	2014	3	RES_0006267	RES	69,35
RUC_00337	41950	GRAM_006932	LOJA	26	DEVOLUCION DE IN	8457,16	2014	4	RES_0006268	RES	8457,16
RUC_00280	41953	GRAM_006933	PICHINCHA	26	DEVOLUCION DE IN	783,77	2014	8	RES_0006269	RES	783,77
RUC_00253	41953	GRAM_006934	LOJA	26	DEVOLUCION DE IN	1990,93	2012	10	RES_0006270	RES	1990,93
RUC_00253	41953	GRAM_006935	LOJA	26	DEVOLUCION DE IN	2366,67	2012	11	RES_0006271	RES	2366,67
RUC_00440	41953	GRAM_006936	LOJA	26	DEVOLUCION DE IN	59,96	2014	1	RES_0006272	RES	59,96
RUC_00320	41954	GRAM_006937	EL ORO	26	DEVOLUCION DE IN	6264,76	2014	9	RES_0006273	RES	6264,76
RUC_00117	41954	GRAM_006938	AZUAY	26	DEVOLUCION DE IN	1793,67	2013	1	RES_0006274	RES	1793,66
RUC_00117	41954	GRAM_006939	AZUAY	26	DEVOLUCION DE IN	328,2	2013	2	RES_0006275	RES	328,19
RUC_00075	41954	GRAM_006940	AZUAY	26	DEVOLUCION DE IN	790,69	2014	2	RES_0006276	RES	790,69
RUC_00075	41954	GRAM_006941	AZUAY	26	DEVOLUCION DE IN	637	2014	4	RES_0006277	RES	637
RUC_00196	41954	GRAM_006942	MANABI	26	DEVOLUCION DE IN	497,56	2014	3	RES_0006278	RES	497,56
RUC_00101	41954	GRAM_006943	EL ORO	26	DEVOLUCION DE IN	4637,78	2013	12	RES_0006279	RES	4637,77
RUC_00403	41954	GRAM_006944	CHIMBORAZO	26	DEVOLUCION DE IN	143,99	2012	7			
RUC_00403	41954	GRAM_006945	CHIMBORAZO	26	DEVOLUCION DE IN	396,83	2013	10	RES_0006280	RES	396,83
RUC_00403	41954	GRAM_006946	CHIMBORAZO	26	DEVOLUCION DE IN	51,89	2014	4	RES_0006281	RES	51,89
RUC_00403	41954	GRAM_006947	CHIMBORAZO	26	DEVOLUCION DE IN	322,9	2014	5	RES_0006282	RES	322,9
RUC_00355	41954	GRAM_006948	EL ORO	26	DEVOLUCION DE IN	3616,44	2012	2	RES_0006283	RES	3616,44
RUC_00355	41954	GRAM_006949	EL ORO	26	DEVOLUCION DE IN	712,38	2012	3	RES_0006284	RES	712,38
RUC_00355	41954	GRAM_006950	EL ORO	26	DEVOLUCION DE IN	857,27	2012	11	RES_0006285	RES	857,27
RUC_00431	41954	GRAM_006951	PICHINCHA	26	DEVOLUCION DE IN	1290,14	2013	10	RES_0006286	RES	1290,14
RUC_00431	41954	GRAM_006952	PICHINCHA	26	DEVOLUCION DE IN	1525,06	2013	12	RES_0006287	RES	1525,06
RUC_00345	41955	GRAM_006953	PICHINCHA	26	DEVOLUCION DE IN	2361,83	2013	1	RES_0006288	RES	2361,82
RUC_00345	41955	GRAM_006954	PICHINCHA	26	DEVOLUCION DE IN	718	2013	2	RES_0006289	RES	717,98
RUC_00092	41955	GRAM_006955	LOJA	26	DEVOLUCION DE IN	10202,55	2014	1	RES_0006290	RES	10202,54
RUC_00419	41955	GRAM_006956	GUAYAS	26	DEVOLUCION DE IN	477,86	2014	1	RES_0006291	RES	477,86
RUC_00419	41955	GRAM_006957	GUAYAS	26	DEVOLUCION DE IN	947,59	2014	2	RES_0006292	RES	905,13
RUC_00419	41955	GRAM_006958	GUAYAS	26	DEVOLUCION DE IN	659,81	2014	3	RES_0006293	RES	659,81
RUC_00074	41955	GRAM_006959	ORON SANTIA	26	DEVOLUCION DE IN	1017,07	2013	5	RES_0006294	RES	1017,07
RUC_00134	41955	GRAM_006960	CAÑAR	26	DEVOLUCION DE IN	487,63	2014	5	RES_0006295	RES	487,63
RUC_00134	41955	GRAM_006961	CAÑAR	26	DEVOLUCION DE IN	1491,95	2014	6	RES_0006296	RES	1491,95

Figura 70: Base de datos proporcionada por el SRI.

(continúa)

ID RUC	Fecha Ingreso	ID TRAMITE	Descripcion Es Resuelto	Codigo Clase	Nombre Clase Tramite	Monto Solicitado	Anio Fiscal	Mes Fiscal	ID_RES	Tipo de contestación	Monto Devuelto
RUC_00200	41955	GRAM_006962	LOJA	26	DEVOLUCION DE IN	1077,03	2013	12	RES_0006297	RES	1077,03
RUC_00200	41955	GRAM_006963	LOJA	26	DEVOLUCION DE IN	4361,9	2014	3	RES_0006298	RES	4361,89
RUC_00360	41955	GRAM_006964	LOJA	26	DEVOLUCION DE IN	452,01	2013	11	RES_0006299	RES	452,01
RUC_00360	41955	GRAM_006965	LOJA	26	DEVOLUCION DE IN	701,53	2013	12	RES_0006300	RES	701,53
RUC_00410	41955	GRAM_006966	AZUAY	26	DEVOLUCION DE IN	261,3	2012	2	RES_0006301	RES	261,3
RUC_00429	41955	GRAM_006967	PICHINCHA	26	DEVOLUCION DE IN	11481,02	2012	11	RES_0006302	RES	11452,6
RUC_00429	41955	GRAM_006968	PICHINCHA	26	DEVOLUCION DE IN	14723,28	2013	12	RES_0006303	RES	14711,04
RUC_00325	41956	GRAM_006969	LOJA	26	DEVOLUCION DE IN	225,15	2013	1	RES_0006304	RES	222,15
RUC_00325	41956	GRAM_006970	LOJA	26	DEVOLUCION DE IN	1406,57	2013	2	RES_0006305	RES	1403,57
RUC_00061	41956	GRAM_006971	DRONA SANTIA	26	DEVOLUCION DE IN	4792,3	2014	8	RES_0006306	RES	4792,3
RUC_00008	41956	GRAM_006972	AZUAY	26	DEVOLUCION DE IN	812,95	2013	9	RES_0006307	RES	748,66
RUC_00008	41956	GRAM_006973	AZUAY	26	DEVOLUCION DE IN	1125,53	2013	10	RES_0006308	RES	1125,53
RUC_00130	41956	GRAM_006974	DRONA SANTIA	26	DEVOLUCION DE IN	4632,86	2013	9	RES_0006309	RES	4632,86
RUC_00429	41956	GRAM_006975	PICHINCHA	26	DEVOLUCION DE IN	7744,78	2012	10	RES_0006310	RES	7736,62
RUC_00429	41956	GRAM_006976	PICHINCHA	26	DEVOLUCION DE IN	5823,79	2013	11	RES_0006311	RES	5297,08
RUC_00351	41956	GRAM_006977	CAÑAR	26	DEVOLUCION DE IN	350,62	2014	1	RES_0006312	RES	350,62
RUC_00351	41956	GRAM_006978	CAÑAR	26	DEVOLUCION DE IN	175,6	2014	3	RES_0006313	RES	175,6
RUC_00442	41956	GRAM_006979	MANABI	26	DEVOLUCION DE IN	2789,7	2014	2	RES_0006314	RES	2778,98
RUC_00442	41956	GRAM_006980	MANABI	26	DEVOLUCION DE IN	3941,31	2014	4	RES_0006315	RES	3930,59
RUC_00442	41956	GRAM_006981	MANABI	26	DEVOLUCION DE IN	4922,53	2014	8	RES_0006316	RES	3482,53
RUC_00423	41956	GRAM_006982	DRONA SANTIA	26	DEVOLUCION DE IN	2022,94	2014	8	RES_0006317	RES	2022,94
RUC_00005	41957	GRAM_006983	AZUAY	26	DEVOLUCION DE IN	1353,3	2014	6	RES_0006318	RES	1353,3
RUC_00005	41957	GRAM_006984	AZUAY	26	DEVOLUCION DE IN	2214,83	2014	7	RES_0006319	RES	2214,83
RUC_00151	41957	GRAM_006985	PICHINCHA	26	DEVOLUCION DE IN	2660,83	2014	9	RES_0006320	RES	2660,82
RUC_00443	41957	GRAM_006986	CHIMBORAZO	26	DEVOLUCION DE IN	508,15	2012	1	RES_0006321	RES	508,14
RUC_00443	41957	GRAM_006987	CHIMBORAZO	26	DEVOLUCION DE IN	1718,24	2012	2	RES_0006322	RES	1718,24
RUC_00443	41957	GRAM_006988	CHIMBORAZO	26	DEVOLUCION DE IN	1543,54	2012	3	RES_0006323	RES	1543,53
RUC_00443	41957	GRAM_006989	CHIMBORAZO	26	DEVOLUCION DE IN	4625,35	2012	7	RES_0006324	RES	4625,34
RUC_00433	41957	GRAM_006990	LOJA	26	DEVOLUCION DE IN	5121,2	2012	2	RES_0006325	RES	5121,2
RUC_00433	41957	GRAM_006991	LOJA	26	DEVOLUCION DE IN	3106,96	2012	4	RES_0006326	RES	3100,96
RUC_00411	41957	GRAM_006992	MANABI	26	DEVOLUCION DE IN	2677,62	2014	7	RES_0006327	RES	2677,62
RUC_00411	41957	GRAM_006993	MANABI	26	DEVOLUCION DE IN	2137,77	2014	8	RES_0006328	RES	2137,76
RUC_00285	41960	GRAM_006994	LOJA	26	DEVOLUCION DE IN	2,08	2014	6	RES_0006329	RES	2,08
RUC_00285	41960	GRAM_006995	LOJA	26	DEVOLUCION DE IN	4,28	2014	7	RES_0006330	RES	4,28
RUC_00100	41960	GRAM_006996	EL ORO	26	DEVOLUCION DE IN	5124,01	2011	7	RES_0006331	RES	5124,01
RUC_00100	41960	GRAM_006997	EL ORO	26	DEVOLUCION DE IN	533,38	2011	10	RES_0006332	RES	533,38
RUC_00100	41960	GRAM_006998	EL ORO	26	DEVOLUCION DE IN	2176,23	2012	12	RES_0006333	RES	2176,23
RUC_00146	41960	GRAM_006999	AZUAY	26	DEVOLUCION DE IN	3754,03	2013	1	RES_0006334	RES	3746,2
RUC_00146	41960	GRAM_007000	AZUAY	26	DEVOLUCION DE IN	5415,11	2013	2	RES_0006335	RES	5415,1
RUC_00405	41960	GRAM_007001	PICHINCHA	26	DEVOLUCION DE IN	781,54	2012	1	RES_0006336	RES	781,54
RUC_00405	41960	GRAM_007002	PICHINCHA	26	DEVOLUCION DE IN	4539,27	2012	12	RES_0006337	RES	4539,25
RUC_00365	41960	GRAM_007003	DRONA SANTIA	26	DEVOLUCION DE IN	6775,93	2014	3	RES_0006338	RES	6775,93
RUC_00291	41961	GRAM_007004	AZUAY	26	DEVOLUCION DE IN	182,99	2012	9	RES_0006339	RES	182,99
RUC_00291	41961	GRAM_007005	AZUAY	26	DEVOLUCION DE IN	799,26	2014	3	RES_0006340	RES	799,25
RUC_00155	41961	GRAM_007006	AZUAY	26	DEVOLUCION DE IN	787,77	2013	2	RES_0006341	RES	787,77
RUC_00012	41961	GRAM_007007	AZUAY	26	DEVOLUCION DE IN	240,49	2014	5	RES_0006342	RES	240,49
RUC_00012	41961	GRAM_007008	AZUAY	26	DEVOLUCION DE IN	407,88	2014	6	RES_0006343	RES	407,88
RUC_00286	41961	GRAM_007009	NAPO	26	DEVOLUCION DE IN	3516,21	2013	7	RES_0006344	RES	3516,21
RUC_00360	41961	GRAM_007010	LOJA	26	DEVOLUCION DE IN	134,98	2013	2	RES_0006345	RES	134,98
RUC_00360	41961	GRAM_007011	LOJA	26	DEVOLUCION DE IN	232,03	2013	10	RES_0006346	RES	232,03
RUC_00403	41961	GRAM_007012	CHIMBORAZO	26	DEVOLUCION DE IN	85,39	2014	6	RES_0006347	RES	85,39
RUC_00403	41961	GRAM_007013	CHIMBORAZO	26	DEVOLUCION DE IN	11,1	2014	7	RES_0006348	RES	11,1
RUC_00403	41961	GRAM_007014	CHIMBORAZO	26	DEVOLUCION DE IN	916,17	2014	8	RES_0006349	RES	916,17
RUC_00403	41961	GRAM_007015	CHIMBORAZO	26	DEVOLUCION DE IN	203,95	2014	9	RES_0006350	RES	203,94
RUC_00429	41961	GRAM_007016	PICHINCHA	26	DEVOLUCION DE IN	22027,37	2012	2	RES_0006351	RES	21971,52
RUC_00429	41961	GRAM_007017	PICHINCHA	26	DEVOLUCION DE IN	14923,8	2012	12	RES_0006352	RES	14469,84
RUC_00355	41961	GRAM_007018	EL ORO	26	DEVOLUCION DE IN	2644,11	2011	12	RES_0006353	RES	2644,11
RUC_00355	41961	GRAM_007019	EL ORO	26	DEVOLUCION DE IN	235,38	2012	8	RES_0006354	RES	235,38
RUC_00355	41961	GRAM_007020	EL ORO	26	DEVOLUCION DE IN	631,17	2012	10	RES_0006355	RES	631,17
RUC_00313	41961	GRAM_007021	PICHINCHA	26	DEVOLUCION DE IN	3342,46	2014	8	RES_0006356	RES	3342,46
RUC_00444	41961	GRAM_007022	TUNGURAHUA	26	DEVOLUCION DE IN	492,86	2012	5	RES_0006357	RES	492,86
RUC_00444	41961	GRAM_007023	TUNGURAHUA	26	DEVOLUCION DE IN	312,82	2012	6	RES_0006358	RES	312,82
RUC_00406	41961	GRAM_007024	PICHINCHA	26	DEVOLUCION DE IN	6527,74	2014	8	RES_0006359	RES	6527,73
RUC_00431	41961	GRAM_007025	PICHINCHA	26	DEVOLUCION DE IN	1207,39	2013	9	RES_0006360	RES	1207,39
RUC_00431	41961	GRAM_007026	PICHINCHA	26	DEVOLUCION DE IN	10910,42	2013	11	RES_0006361	RES	10910,42
RUC_00393	41961	GRAM_007027	ESMERALDAS	26	DEVOLUCION DE IN	1326,97	2014	5	RES_0006362	RES	1326,97
RUC_00396	41962	GRAM_007028	CAÑAR	26	DEVOLUCION DE IN	663,57	2010	6	RES_0006363	RES	656,6
RUC_00396	41962	GRAM_007029	CAÑAR	26	DEVOLUCION DE IN	136,68	2010	7	RES_0006364	RES	136,68
RUC_00396	41962	GRAM_007030	CAÑAR	26	DEVOLUCION DE IN	654,4	2010	8	RES_0006365	RES	654,4
RUC_00445	41962	GRAM_007031	AZUAY	26	DEVOLUCION DE IN	5441,56	2013	6	RES_0006366	RES	5441,56
RUC_00445	41962	GRAM_007032	AZUAY	26	DEVOLUCION DE IN	5382,31	2013	8	RES_0006367	RES	5382,31
RUC_00345	41962	GRAM_007033	PICHINCHA	26	DEVOLUCION DE IN	646,55	2013	4	RES_0006368	RES	646,55
RUC_00002	41962	GRAM_007034	AZUAY	26	DEVOLUCION DE IN	531,2	2013	11	RES_0006369	RES	531,2
RUC_00002	41962	GRAM_007035	AZUAY	26	DEVOLUCION DE IN	2702,46	2013	12	RES_0006370	RES	2702,46
RUC_00318	41962	GRAM_007036	COTOPAXI	26	DEVOLUCION DE IN	26,57	2014	9	RES_0006371	RES	26,57
RUC_00060	41962	GRAM_007037	MANABI	26	DEVOLUCION DE IN	4,4	2014	2	RES_0006372	RES	4,4
RUC_00060	41962	GRAM_007038	MANABI	26	DEVOLUCION DE IN	129,54	2014	4	RES_0006373	RES	129,54
RUC_00060	41962	GRAM_007039	MANABI	26	DEVOLUCION DE IN	414,96	2014	7	RES_0006374	RES	414,96
RUC_00181	41962	GRAM_007040	TUNGURAHUA	26	DEVOLUCION DE IN	1256,95	2014	7	RES_0006375	RES	1256,94
RUC_00446	41962	GRAM_007041	LOS RIOS	26	DEVOLUCION DE IN	2,4	2013	1	RES_0006376	RES	2,4
RUC_00446	41962	GRAM_007042	LOS RIOS	26	DEVOLUCION DE IN	1368,75	2013	2	RES_0006377	RES	1368,75
RUC_00446	41962	GRAM_007043	LOS RIOS	26	DEVOLUCION DE IN	932,36	2013	3	RES_0006378	RES	932,36
RUC_00446	41962	GRAM_007044	LOS RIOS	26	DEVOLUCION DE IN	739,72	2013	4	RES_0006379	RES	739,72
RUC_00446	41962	GRAM_007045	LOS RIOS	26	DEVOLUCION DE IN	1555,85	2013	5	RES_0006380	RES	1555,85

Figura 70: Base de datos proporcionada por el SRI.

(continúa)

ID RUC	Fecha Ingreso	ID TRAMITE	Descripcion Es Resuelto	Codigo Clase	Nombre Clase Tramite	Monto Solicitado	Anio Fiscal	Mes Fiscal	ID_RES	Tipo de contestación	Monto Devuelto
RUC_00446	41962	GRAM_007046	LOS RIOS	26	DEVOLUCION DE IN	2957,24	2013	6	RES_0006381	RES	2957,24
RUC_00020	41963	GRAM_007047	AZUAY	26	DEVOLUCION DE IN	449,78	2014	9	RES_0006382	RES	449,78
RUC_00020	41963	GRAM_007048	AZUAY	26	DEVOLUCION DE IN	185,15	2014	10	RES_0006383	RES	185,15
RUC_00197	41963	GRAM_007049	AZUAY	26	DEVOLUCION DE IN	625,09	2013	6	RES_0006384	RES	625,09
RUC_00277	41963	GRAM_007050	AZUAY	26	DEVOLUCION DE IN	4457,91	2013	10	RES_0006385	RES	4457,91
RUC_00277	41963	GRAM_007051	AZUAY	26	DEVOLUCION DE IN	12498,19	2014	3	RES_0006386	RES	12498,19
RUC_00420	41963	GRAM_007052	PICHINCHA	26	DEVOLUCION DE IN	37,22	2012	2	RES_0006387	RES	17,31
RUC_00420	41963	GRAM_007053	PICHINCHA	26	DEVOLUCION DE IN	1047,97	2012	3	RES_0006388	RES	1047,97
RUC_00420	41963	GRAM_007054	PICHINCHA	26	DEVOLUCION DE IN	279,45	2012	4	RES_0006389	RES	260,99
RUC_00420	41963	GRAM_007055	PICHINCHA	26	DEVOLUCION DE IN	3450,81	2014	4	RES_0006390	RES	3450,81
RUC_00018	41963	GRAM_007056	AZUAY	26	DEVOLUCION DE IN	57,39	2014	2	RES_0006391	RES	57,39
RUC_00157	41963	GRAM_007057	AZUAY	26	DEVOLUCION DE IN	486,92	2013	9	RES_0006392	RES	486,92
RUC_00157	41963	GRAM_007058	AZUAY	26	DEVOLUCION DE IN	1069,14	2013	10	RES_0006393	RES	854,81
RUC_00013	41963	GRAM_007059	AZUAY	26	DEVOLUCION DE IN	11816,33	2014	3	RES_0006394	RES	11816,33
RUC_00013	41963	GRAM_007060	AZUAY	26	DEVOLUCION DE IN	9775,16	2014	4	RES_0006395	RES	9727,16
RUC_00032	41963	GRAM_007061	AZUAY	26	DEVOLUCION DE IN	109,07	2014	9	RES_0006396	RES	109,07
RUC_00032	41963	GRAM_007062	AZUAY	26	DEVOLUCION DE IN	130,15	2014	10	RES_0006397	RES	130,15
RUC_00129	41963	GRAM_007063	SUCUMBIO	26	DEVOLUCION DE IN	11248,4	2014	6	RES_0006398	RES	11248,4
RUC_00129	41963	GRAM_007064	SUCUMBIO	26	DEVOLUCION DE IN	6355,12	2014	7	RES_0006399	RES	5539,12
RUC_00196	41963	GRAM_007065	MANABI	26	DEVOLUCION DE IN	5477,76	2014	4	RES_0006400	RES	5477,76
RUC_00196	41963	GRAM_007066	MANABI	26	DEVOLUCION DE IN	4059,28	2014	5	RES_0006401	RES	4053,21
RUC_00438	41963	GRAM_007067	AZUAY	26	DEVOLUCION DE IN	1350,92	2014	6	RES_0006402	RES	1350,91
RUC_00338	41963	GRAM_007068	ESMERALDAS	26	DEVOLUCION DE IN	8153,18	2014	8	RES_0006403	RES	7247,17
RUC_00170	41963	GRAM_007069	GUAYAS	26	DEVOLUCION DE IN	3643,65	2014	5	RES_0006404	RES	3643,63
RUC_00170	41963	GRAM_007070	GUAYAS	26	DEVOLUCION DE IN	1017,24	2014	6	RES_0006405	RES	1017,22
RUC_00443	41964	GRAM_007071	CHIMBORAZO	26	DEVOLUCION DE IN	40,15	2012	9	RES_0006406	RES	40,15
RUC_00443	41964	GRAM_007072	CHIMBORAZO	26	DEVOLUCION DE IN	111,4	2012	11	RES_0006407	RES	111,39
RUC_00443	41964	GRAM_007073	CHIMBORAZO	26	DEVOLUCION DE IN	2302,14	2012	12	RES_0006408	RES	2302,14
RUC_00414	41964	GRAM_007074	PICHINCHA	26	DEVOLUCION DE IN	1683,59	2014	9	RES_0006409	RES	1683,59
RUC_00420	41967	GRAM_007075	PICHINCHA	26	DEVOLUCION DE IN	346,81	2012	5	RES_0006410	RES	346,81
RUC_00420	41967	GRAM_007076	PICHINCHA	26	DEVOLUCION DE IN	131,87	2012	6	RES_0006411	RES	66,65
RUC_00420	41967	GRAM_007077	PICHINCHA	26	DEVOLUCION DE IN	464,28	2012	9	RES_0006412	RES	464,28
RUC_00420	41967	GRAM_007078	PICHINCHA	26	DEVOLUCION DE IN	830,96	2012	10	RES_0006413	RES	830,95
RUC_00420	41967	GRAM_007079	PICHINCHA	26	DEVOLUCION DE IN	6952,64	2012	11	RES_0006414	RES	6952,64
RUC_00036	41967	GRAM_007080	TUNGURAHUA	26	DEVOLUCION DE IN	391,22	2014	8	RES_0006415	RES	391,22
RUC_00037	41967	GRAM_007081	TUNGURAHUA	26	DEVOLUCION DE IN	1444,44	2014	4	RES_0006416	RES	1444,44
RUC_00037	41967	GRAM_007082	TUNGURAHUA	26	DEVOLUCION DE IN	870,89	2014	5	RES_0006417	RES	870,88
RUC_00137	41967	GRAM_007083	IMBABURA	26	DEVOLUCION DE IN	698,66	2014	2	RES_0006418	RES	698,66
RUC_00137	41967	GRAM_007084	IMBABURA	26	DEVOLUCION DE IN	759,98	2014	3	RES_0006419	RES	748,73
RUC_00137	41967	GRAM_007085	IMBABURA	26	DEVOLUCION DE IN	237,7	2014	4	RES_0006420	RES	237,7
RUC_00137	41967	GRAM_007086	IMBABURA	26	DEVOLUCION DE IN	621,09	2014	5	RES_0006421	RES	621,09
RUC_00137	41967	GRAM_007087	IMBABURA	26	DEVOLUCION DE IN	545,29	2014	6	RES_0006422	RES	545,29
RUC_00137	41967	GRAM_007088	IMBABURA	26	DEVOLUCION DE IN	1178,03	2014	9	RES_0006423	RES	1178,03
RUC_00207	41967	GRAM_007089	PICHINCHA	26	DEVOLUCION DE IN	7840,55	2014	9	RES_0006424	RES	7840,55
RUC_00180	41967	GRAM_007090	PASTAZA	26	DEVOLUCION DE IN	112,48	2014	1	RES_0006425	RES	112,48
RUC_00364	41967	GRAM_007091	LOJA	26	DEVOLUCION DE IN	2829,89	2012	3	RES_0006426	RES	2493,15
RUC_00336	41967	GRAM_007092	LOJA	26	DEVOLUCION DE IN	7867,88	2013	4	RES_0006427	RES	7867,88
RUC_00052	41968	GRAM_007093	ORELLANA	26	DEVOLUCION DE IN	2990,63	2014	6	RES_0006428	RES	2654,63
RUC_00133	41968	GRAM_007094	ESMERALDAS	26	DEVOLUCION DE IN	623,12	2014	9	RES_0006429	RES	623,12
RUC_00296	41968	GRAM_007095	IMBABURA	26	DEVOLUCION DE IN	5768,16	2014	7	RES_0006430	RES	5768,15
RUC_00296	41968	GRAM_007096	IMBABURA	26	DEVOLUCION DE IN	610,97	2014	8	RES_0006431	RES	610,95
RUC_00296	41968	GRAM_007097	IMBABURA	26	DEVOLUCION DE IN	877,33	2014	9	RES_0006432	RES	877,33
RUC_00244	41969	GRAM_007098	BOLIVAR	26	DEVOLUCION DE IN	123,95	2010	2	RES_0006433	RES	123,95
RUC_00244	41969	GRAM_007099	BOLIVAR	26	DEVOLUCION DE IN	300,76	2010	10	RES_0006434	RES	300,76
RUC_00141	41969	GRAM_007100	BOLIVAR	26	DEVOLUCION DE IN	890,39	2014	8	RES_0006435	RES	890,38
RUC_00141	41969	GRAM_007101	BOLIVAR	26	DEVOLUCION DE IN	787,02	2014	9	RES_0006436	RES	787,02
RUC_00345	41969	GRAM_007102	PICHINCHA	26	DEVOLUCION DE IN	377,72	2014	9	RES_0006437	RES	374,72
RUC_00010	41969	GRAM_007103	BOLIVAR	26	DEVOLUCION DE IN	19,51	2014	6	RES_0006438	RES	19,51
RUC_00010	41969	GRAM_007104	BOLIVAR	26	DEVOLUCION DE IN	297	2014	9	RES_0006439	RES	297
RUC_00282	41969	GRAM_007105	BOLIVAR	26	DEVOLUCION DE IN	1434,46	2014	1	RES_0006440	RES	1434,46
RUC_00282	41969	GRAM_007106	BOLIVAR	26	DEVOLUCION DE IN	3737,65	2014	2	RES_0006441	RES	3737,65
RUC_00028	41969	GRAM_007107	BOLIVAR	26	DEVOLUCION DE IN	150,57	2014	8	RES_0006442	RES	150,57
RUC_00182	41970	GRAM_007108	PASTAZA	26	DEVOLUCION DE IN	241,8	2014	3	RES_0006443	RES	241,8
RUC_00182	41970	GRAM_007109	PASTAZA	26	DEVOLUCION DE IN	895,58	2014	4	RES_0006444	RES	895,58
RUC_00182	41970	GRAM_007110	PASTAZA	26	DEVOLUCION DE IN	144,6	2014	5	RES_0006445	RES	144,59
RUC_00067	41970	GRAM_007111	IMBABURA	26	DEVOLUCION DE IN	1916,36	2014	4	RES_0006446	RES	1916,36
RUC_00067	41970	GRAM_007112	IMBABURA	26	DEVOLUCION DE IN	1108,86	2014	5	RES_0006447	RES	1108,86
RUC_00067	41970	GRAM_007113	IMBABURA	26	DEVOLUCION DE IN	12,85	2014	6	RES_0006448	RES	12,85
RUC_00067	41970	GRAM_007114	IMBABURA	26	DEVOLUCION DE IN	244,8	2014	7	RES_0006449	RES	244,79
RUC_00067	41970	GRAM_007115	IMBABURA	26	DEVOLUCION DE IN	1318,45	2014	8	RES_0006450	RES	1318,45
RUC_00087	41970	GRAM_007116	ORELLANA	26	DEVOLUCION DE IN	124,8	2014	7	RES_0006451	RES	124,8
RUC_00214	41970	GRAM_007117	PICHINCHA	26	DEVOLUCION DE IN	874,12	2014	9	RES_0006452	RES	874,12
RUC_00153	41970	GRAM_007118	NAPO	26	DEVOLUCION DE IN	423,64	2014	6			
RUC_00318	41971	GRAM_007119	COTOPAXI	26	DEVOLUCION DE IN	328,63	2014	10	RES_0006453	RES	328,63
RUC_00428	41971	GRAM_007120	LOJA	26	DEVOLUCION DE IN	421,38	2012	2	RES_0006454	RES	421,38
RUC_00428	41971	GRAM_007121	LOJA	26	DEVOLUCION DE IN	6443,7	2012	3	RES_0006455	RES	6443,7
RUC_00137	41971	GRAM_007122	IMBABURA	26	DEVOLUCION DE IN	896,32	2014	1	RES_0006456	RES	896,3
RUC_00364	41971	GRAM_007123	LOJA	26	DEVOLUCION DE IN	178,71	2012	11	RES_0006457	RES	178,7
RUC_00364	41971	GRAM_007124	LOJA	26	DEVOLUCION DE IN	1453,64	2012	12	RES_0006458	RES	1453,01
RUC_00324	41971	GRAM_007125	ESMERALDAS	26	DEVOLUCION DE IN	8457,52	2014	2	RES_0006459	RES	8457,52
RUC_00324	41971	GRAM_007126	ESMERALDAS	26	DEVOLUCION DE IN	32030,49	2014	8	RES_0006460	RES	31968,09
RUC_00055	41975	GRAM_007127	NAPO	26	DEVOLUCION DE IN	3771,11	2013	12	RES_0006461	RES	3771,11
RUC_00286	41975	GRAM_007128	NAPO	26	DEVOLUCION DE IN	1083,2	2014	1	RES_0006462	RES	1083,2
RUC_00286	41975	GRAM_007129	NAPO	26	DEVOLUCION DE IN	446,95	2014	4	RES_0006463	RES	<

Figura 70: Base de datos proporcionada por el SRI.

(continúa)

ID RUC	Fecha Ingreso	ID TRAMITE	Descripcion Es Resuelto	Codigo Clase	Nombre Clase Tramite	Monto Solicitado	Anio Fiscal	Mes Fiscal	ID_RES	Tipo de contestación	Monto Devuelto
RUC_00074	41975	GRAM_007130	DRONA SANTIA	26	DEVOLUCION DE IN	4362,18	2013	7	RES_0006464	RES	4362,18
RUC_00130	41975	GRAM_007131	DRONA SANTIA	26	DEVOLUCION DE IN	234,28	2014	6	RES_0006465	RES	234,28
RUC_00131	41975	GRAM_007132	EL ORO	26	DEVOLUCION DE IN	840,17	2014	6	RES_0006466	RES	840,17
RUC_00131	41975	GRAM_007133	EL ORO	26	DEVOLUCION DE IN	440,37	2014	7	RES_0006467	RES	440,37
RUC_00131	41975	GRAM_007134	EL ORO	26	DEVOLUCION DE IN	9,28	2014	8			
RUC_00131	41975	GRAM_007135	EL ORO	26	DEVOLUCION DE IN	643	2014	9	RES_0006468	RES	643
RUC_00227	41975	GRAM_007136	PASTAZA	26	DEVOLUCION DE IN	103,74	2013	8	RES_0006469	RES	103,74
RUC_00370	41975	GRAM_007137	ORELLANA	26	DEVOLUCION DE IN	201,12	2014	1	RES_0006470	RES	201,12
RUC_00370	41975	GRAM_007138	ORELLANA	26	DEVOLUCION DE IN	225,59	2014	2	RES_0006471	RES	225,59
RUC_00439	41975	GRAM_007139	COTOPAXI	26	DEVOLUCION DE IN	6614,94	2013	2	RES_0006472	RES	6614,94
RUC_00141	41976	GRAM_007140	BOLIVAR	26	DEVOLUCION DE IN	61,35	2014	10	RES_0006473	RES	61,35
RUC_00138	41976	GRAM_007141	AZUAY	26	DEVOLUCION DE IN	16359,33	2014	3	RES_0006474	RES	16359,33
RUC_00138	41976	GRAM_007142	AZUAY	26	DEVOLUCION DE IN	22958,09	2014	4	RES_0006475	RES	22958,09
RUC_00061	41976	GRAM_007143	DRONA SANTIA	26	DEVOLUCION DE IN	2922,21	2014	9	RES_0006476	RES	2922,21
RUC_00061	41976	GRAM_007144	DRONA SANTIA	26	DEVOLUCION DE IN	121,04	2014	10	RES_0006477	RES	121,04
RUC_00394	41976	GRAM_007145	CAÑAR	26	DEVOLUCION DE IN	868,16	2013	4	RES_0006478	RES	868,16
RUC_00394	41976	GRAM_007146	CAÑAR	26	DEVOLUCION DE IN	4734,69	2013	5	RES_0006479	RES	4734,69
RUC_00394	41976	GRAM_007147	CAÑAR	26	DEVOLUCION DE IN	66,21	2013	6	RES_0006480	RES	66,21
RUC_00160	41976	GRAM_007148	AZUAY	26	DEVOLUCION DE IN	266,41	2014	3	RES_0006481	RES	266,41
RUC_00160	41976	GRAM_007149	AZUAY	26	DEVOLUCION DE IN	241,39	2014	4	RES_0006482	RES	241,39
RUC_00278	41976	GRAM_007150	PASTAZA	26	DEVOLUCION DE IN	528,15	2014	5	RES_0006483	RES	528,15
RUC_00278	41976	GRAM_007151	PASTAZA	26	DEVOLUCION DE IN	415,06	2014	6	RES_0006484	RES	415,06
RUC_00067	41976	GRAM_007152	IMBABURA	26	DEVOLUCION DE IN	610,7	2014	9	RES_0006485	RES	610,7
RUC_00139	41976	GRAM_007153	AZUAY	26	DEVOLUCION DE IN	1289,36	2014	6	RES_0006486	RES	1289,36
RUC_00139	41976	GRAM_007154	AZUAY	26	DEVOLUCION DE IN	1959,45	2014	7	RES_0006487	RES	1959,45
RUC_00161	41976	GRAM_007155	AZUAY	26	DEVOLUCION DE IN	407,05	2014	6	RES_0006488	RES	407,05
RUC_00439	41976	GRAM_007156	COTOPAXI	26	DEVOLUCION DE IN	7055,28	2013	5	RES_0006489	RES	7055,28
RUC_00447	41976	GRAM_007157	LOJA	26	DEVOLUCION DE IN	84	2014	6	RES_0006490	RES	84
RUC_00267	41977	GRAM_007158	SUCUMBIO	26	DEVOLUCION DE IN	11984,42	2014	1	RES_0006491	RES	11984,42
RUC_00267	41977	GRAM_007159	SUCUMBIO	26	DEVOLUCION DE IN	63,9	2014	2	RES_0006492	RES	63,9
RUC_00001	41977	GRAM_007160	BOLIVAR	26	DEVOLUCION DE IN	47,8	2014	6	RES_0006493	RES	47,8
RUC_00001	41977	GRAM_007161	BOLIVAR	26	DEVOLUCION DE IN	129,44	2014	7	RES_0006494	RES	129,44
RUC_00129	41977	GRAM_007162	SUCUMBIO	26	DEVOLUCION DE IN	19011,94	2014	5			
RUC_00161	41977	GRAM_007163	AZUAY	26	DEVOLUCION DE IN	665,83	2014	7	RES_0006495	RES	665,83
RUC_00258	41977	GRAM_007164	PICHINCHA	26	DEVOLUCION DE IN	592,88	2013	11	RES_0006496	RES	573,67
RUC_00258	41977	GRAM_007165	PICHINCHA	26	DEVOLUCION DE IN	1396,49	2013	12	RES_0006497	RES	1396,49
RUC_00333	41977	GRAM_007166	LOJA	26	DEVOLUCION DE IN	674,07	2012	5	RES_0006498	RES	434,07
RUC_00333	41977	GRAM_007167	LOJA	26	DEVOLUCION DE IN	569,23	2012	7	RES_0006499	RES	569,22
RUC_00349	41977	GRAM_007168	PICHINCHA	26	DEVOLUCION DE IN	4428,27	2013	8	RES_0006500	RES	4428,27
RUC_00220	41978	GRAM_007169	MANABI	26	DEVOLUCION DE IN	781,07	2013	1	RES_0006501	RES	781,07
RUC_00220	41978	GRAM_007170	MANABI	26	DEVOLUCION DE IN	8170,58	2013	2	RES_0006502	RES	8170,58
RUC_00002	41978	GRAM_007171	AZUAY	26	DEVOLUCION DE IN	177,33	2014	1	RES_0006503	RES	165,56
RUC_00002	41978	GRAM_007172	AZUAY	26	DEVOLUCION DE IN	2694,69	2014	3	RES_0006504	RES	2694,69
RUC_00166	41978	GRAM_007173	MANABI	26	DEVOLUCION DE IN	710,52	2012	11	RES_0006505	RES	710,52
RUC_00166	41978	GRAM_007174	MANABI	26	DEVOLUCION DE IN	6141,29	2012	12	RES_0006506	RES	6141,29
RUC_00177	41978	GRAM_007175	PICHINCHA	26	DEVOLUCION DE IN	1726,96	2014	1	RES_0006507	RES	1726,95
RUC_00177	41978	GRAM_007176	PICHINCHA	26	DEVOLUCION DE IN	8291,37	2014	2	RES_0006508	RES	8291,37
RUC_00283	41978	GRAM_007177	LOJA	26	DEVOLUCION DE IN	227,91	2013	5	RES_0006509	RES	203,9
RUC_00283	41978	GRAM_007178	LOJA	26	DEVOLUCION DE IN	768,27	2013	8	RES_0006510	RES	768,27
RUC_00227	41978	GRAM_007179	PASTAZA	26	DEVOLUCION DE IN	308,91	2013	7	RES_0006511	RES	229,45
RUC_00227	41978	GRAM_007180	PASTAZA	26	DEVOLUCION DE IN	147,16	2013	9	RES_0006512	RES	147,16
RUC_00412	41978	GRAM_007181	DRONA SANTIA	26	DEVOLUCION DE IN	235,08	2014	9	RES_0006513	RES	235,08
RUC_00084	41981	GRAM_007182	AZUAY	26	DEVOLUCION DE IN	257,95	2013	1	RES_0006514	RES	257,95
RUC_00084	41981	GRAM_007183	AZUAY	26	DEVOLUCION DE IN	1797,63	2013	2	RES_0006515	RES	1761,63
RUC_00217	41981	GRAM_007184	PICHINCHA	26	DEVOLUCION DE IN	2245,09	2014	9	RES_0006516	RES	2240,58
RUC_00431	41981	GRAM_007185	PICHINCHA	26	DEVOLUCION DE IN	504,52	2014	6	RES_0006517	RES	504,52
RUC_00393	41981	GRAM_007186	ESMERALDAS	26	DEVOLUCION DE IN	252,88	2014	6	RES_0006518	RES	252,88
RUC_00011	41982	GRAM_007187	LOS RIOS	26	DEVOLUCION DE IN	1775,26	2013	3	RES_0006519	RES	1775,25
RUC_00011	41982	GRAM_007188	LOS RIOS	26	DEVOLUCION DE IN	854,47	2013	5	RES_0006520	RES	854,47
RUC_00011	41982	GRAM_007189	LOS RIOS	26	DEVOLUCION DE IN	594	2013	6	RES_0006521	RES	593,99
RUC_00060	41982	GRAM_007190	MANABI	26	DEVOLUCION DE IN	98,73	2014	6	RES_0006522	RES	98,72
RUC_00087	41982	GRAM_007191	ORELLANA	26	DEVOLUCION DE IN	2648,42	2014	9	RES_0006523	RES	2648,42
RUC_00087	41982	GRAM_007192	ORELLANA	26	DEVOLUCION DE IN	945,31	2014	10	RES_0006524	RES	945,31
RUC_00148	41982	GRAM_007193	LOJA	26	DEVOLUCION DE IN	2044,55	2014	3	RES_0006525	RES	2044,55
RUC_00253	41982	GRAM_007194	LOJA	26	DEVOLUCION DE IN	2903,57	2013	12	RES_0006526	RES	2903,57
RUC_00253	41982	GRAM_007195	LOJA	26	DEVOLUCION DE IN	3718,19	2014	2	RES_0006527	RES	3718,19
RUC_00281	41982	GRAM_007196	BOLIVAR	26	DEVOLUCION DE IN	919,36	2012	12	RES_0006528	RES	919,36
RUC_00281	41982	GRAM_007197	BOLIVAR	26	DEVOLUCION DE IN	915,64	2013	12	RES_0006529	RES	915,64
RUC_00247	41982	GRAM_007198	LOJA	26	DEVOLUCION DE IN	1767,79	2012	4	RES_0006530	RES	1657,57
RUC_00247	41982	GRAM_007199	LOJA	26	DEVOLUCION DE IN	9726,08	2012	5	RES_0006531	RES	9721,28
RUC_00446	41982	GRAM_007200	LOS RIOS	26	DEVOLUCION DE IN	5589,44	2013	7	RES_0006532	RES	5469,43
RUC_00446	41982	GRAM_007201	LOS RIOS	26	DEVOLUCION DE IN	7,43	2013	8	RES_0006533	RES	7,43
RUC_00431	41982	GRAM_007202	PICHINCHA	26	DEVOLUCION DE IN	272,7	2014	4	RES_0006534	RES	272,7
RUC_00432	41982	GRAM_007203	DRONA SANTIA	26	DEVOLUCION DE IN	508,49	2014	8	RES_0006535	RES	508,49
RUC_00329	41983	GRAM_007204	BOLIVAR	26	DEVOLUCION DE IN	1668,84	2013	2	RES_0006536	RES	1569,24
RUC_00329	41983	GRAM_007205	BOLIVAR	26	DEVOLUCION DE IN	217,15	2013	3	RES_0006537	RES	217,14
RUC_00280	41983	GRAM_007206	PICHINCHA	26	DEVOLUCION DE IN	1734,92	2014	9	RES_0006538	RES	1734,92
RUC_00420	41983	GRAM_007207	PICHINCHA	26	DEVOLUCION DE IN	0	2010	1			
RUC_00420	41983	GRAM_007208	PICHINCHA	26	DEVOLUCION DE IN	10,64	2011	1	RES_0006539	RES	10,64
RUC_00052	41983	GRAM_007209	ORELLANA	26	DEVOLUCION DE IN	1689,5	2014	7	RES_0006540	RES	1689,5
RUC_00086	41983	GRAM_007210	EL ORO	26	DEVOLUCION DE IN	1770,66	2014	1	RES_0006541	RES	1768,68
RUC_00086	41983	GRAM_007211	EL ORO	26	DEVOLUCION DE IN	403,73	2014	6	RES_0006542	RES	365,32
RUC_00086	41983	GRAM_007212	EL ORO	26	DEVOLUCION DE IN	1023,71	2014	7	RES_0006543	RES	1019,4
RUC_00086	41983	GRAM_007213	EL ORO	26	DEVOLUCION DE IN	220,39	2014	8	RES_0006544	RES	219,02

Figura 70: Base de datos proporcionada por el SRI.

(continúa)

ID RUC	Fecha Ingreso	ID TRAMITE	Descripcion Es Resuelto	Codigo Clase	Nombre Clase Tramite	Monto Solicitado	Anio Fiscal	Mes Fiscal	ID_RES	Tipo de contestación	Monto Devuelto
RUC_00258	41983	GRAM_007214	PICHINCHA	26	DEVOLUCION DE IN	534,82	2014	2	RES_0006545	RES	513,89
RUC_00258	41983	GRAM_007215	PICHINCHA	26	DEVOLUCION DE IN	880,98	2014	4	RES_0006546	RES	880,98
RUC_00222	41983	GRAM_007216	PICHINCHA	26	DEVOLUCION DE IN	1375,49	2014	9	RES_0006547	RES	1375,49
RUC_00437	41983	GRAM_007217	CAÑAR	26	DEVOLUCION DE IN	1267,28	2013	1	RES_0006548	RES	1267,28
RUC_00437	41983	GRAM_007218	CAÑAR	26	DEVOLUCION DE IN	2958	2013	6	RES_0006549	RES	2958
RUC_00370	41983	GRAM_007219	ORELLANA	26	DEVOLUCION DE IN	350,3	2014	3	RES_0006550	RES	350,3
RUC_00184	41984	GRAM_007220	EL ORO	26	DEVOLUCION DE IN	108,5	2013	1	RES_0006551	RES	108,5
RUC_00184	41984	GRAM_007221	EL ORO	26	DEVOLUCION DE IN	167,07	2013	2	RES_0006552	RES	158,68
RUC_00184	41984	GRAM_007222	EL ORO	26	DEVOLUCION DE IN	60,98	2013	4	RES_0006553	RES	60,98
RUC_00184	41984	GRAM_007223	EL ORO	26	DEVOLUCION DE IN	168,01	2013	5	RES_0006554	RES	159,96
RUC_00184	41984	GRAM_007224	EL ORO	26	DEVOLUCION DE IN	99,91	2013	7	RES_0006555	RES	99,91
RUC_00184	41984	GRAM_007225	EL ORO	26	DEVOLUCION DE IN	170,3	2013	8	RES_0006556	RES	169,53
RUC_00396	41984	GRAM_007226	CAÑAR	26	DEVOLUCION DE IN	115,85	2010	9	RES_0006557	RES	83,3
RUC_00396	41984	GRAM_007227	CAÑAR	26	DEVOLUCION DE IN	134,3	2010	10	RES_0006558	RES	68,63
RUC_00396	41984	GRAM_007228	CAÑAR	26	DEVOLUCION DE IN	299,85	2010	11	RES_0006559	RES	299,85
RUC_00195	41984	GRAM_007229	MINGO DE LOS	26	DEVOLUCION DE IN	2226,21	2013	12	RES_0006560	RES	2226,21
RUC_00110	41984	GRAM_007230	IRONA SANTIA	26	DEVOLUCION DE IN	333,7	2013	1	RES_0006561	RES	333,7
RUC_00181	41984	GRAM_007231	TUNGURAHUA	26	DEVOLUCION DE IN	1041	2014	8	RES_0006562	RES	1041
RUC_00337	41984	GRAM_007232	LOJA	26	DEVOLUCION DE IN	10465,95	2013	2	RES_0006563	RES	10465,95
RUC_00337	41984	GRAM_007233	LOJA	26	DEVOLUCION DE IN	11628,68	2013	5	RES_0006564	RES	11628,68
RUC_00351	41984	GRAM_007234	CAÑAR	26	DEVOLUCION DE IN	373,03	2014	2	RES_0006565	RES	373,03
RUC_00351	41984	GRAM_007235	CAÑAR	26	DEVOLUCION DE IN	965,59	2014	4	RES_0006566	RES	965,59
RUC_00431	41984	GRAM_007236	PICHINCHA	26	DEVOLUCION DE IN	101,52	2014	1	RES_0006567	RES	101,52
RUC_00431	41984	GRAM_007237	PICHINCHA	26	DEVOLUCION DE IN	72	2014	3	RES_0006568	RES	72
RUC_00423	41984	GRAM_007238	IRONA SANTIA	26	DEVOLUCION DE IN	810,33	2014	9	RES_0006569	RES	810,32
RUC_00325	41985	GRAM_007239	LOJA	26	DEVOLUCION DE IN	323,78	2013	11	RES_0006570	RES	323,78
RUC_00325	41985	GRAM_007240	LOJA	26	DEVOLUCION DE IN	714,83	2013	12	RES_0006571	RES	234,83
RUC_00291	41985	GRAM_007241	AZUAY	26	DEVOLUCION DE IN	2725,87	2014	1	RES_0006572	RES	2725,86
RUC_00291	41985	GRAM_007242	AZUAY	26	DEVOLUCION DE IN	5605,89	2014	5	RES_0006573	RES	5605,89
RUC_00122	41985	GRAM_007243	AZUAY	26	DEVOLUCION DE IN	165,98	2013	1	RES_0006574	RES	165,98
RUC_00122	41985	GRAM_007244	AZUAY	26	DEVOLUCION DE IN	137,97	2013	2	RES_0006575	RES	137,97
RUC_00054	41985	GRAM_007245	TUNGURAHUA	26	DEVOLUCION DE IN	261,96	2014	9	RES_0006576	RES	261,96
RUC_00072	41985	GRAM_007246	CHIMBORAZO	26	DEVOLUCION DE IN	5609,41	2014	3	RES_0006577	RES	5609,4
RUC_00072	41985	GRAM_007247	CHIMBORAZO	26	DEVOLUCION DE IN	1089,23	2014	5	RES_0006578	RES	1089,23
RUC_00090	41985	GRAM_007248	PASTAZA	26	DEVOLUCION DE IN	100,68	2012	7	RES_0006579	RES	100,68
RUC_00211	41985	GRAM_007249	PICHINCHA	26	DEVOLUCION DE IN	4926,59	2014	9	RES_0006580	RES	4926,59
RUC_00346	41985	GRAM_007250	MANABI	26	DEVOLUCION DE IN	1131,06	2012	8	RES_0006581	RES	1131,05
RUC_00346	41985	GRAM_007251	MANABI	26	DEVOLUCION DE IN	2473,01	2012	9	RES_0006582	RES	2473,01
RUC_00317	41985	GRAM_007252	GUAYAS	26	DEVOLUCION DE IN	4337,16	2013	11	RES_0006583	RES	4337,15
RUC_00317	41985	GRAM_007253	GUAYAS	26	DEVOLUCION DE IN	923,06	2014	3	RES_0006584	RES	923,06
RUC_00317	41985	GRAM_007254	GUAYAS	26	DEVOLUCION DE IN	3254,23	2014	7	RES_0006585	RES	3254,23
RUC_00244	41988	GRAM_007255	BOLIVAR	26	DEVOLUCION DE IN	196,64	2010	5	RES_0006586	RES	196,64
RUC_00244	41988	GRAM_007256	BOLIVAR	26	DEVOLUCION DE IN	103,44	2010	7	RES_0006587	RES	103,44
RUC_00420	41988	GRAM_007257	PICHINCHA	26	DEVOLUCION DE IN	27,74	2011	6			
RUC_00420	41988	GRAM_007258	PICHINCHA	26	DEVOLUCION DE IN	236,31	2011	9	RES_0006588	RES	236,31
RUC_00420	41988	GRAM_007259	PICHINCHA	26	DEVOLUCION DE IN	2273,43	2011	10	RES_0006589	RES	2273,43
RUC_00010	41988	GRAM_007260	BOLIVAR	26	DEVOLUCION DE IN	238,35	2012	6	RES_0006590	RES	238,35
RUC_00010	41988	GRAM_007261	BOLIVAR	26	DEVOLUCION DE IN	363,85	2012	7	RES_0006591	RES	363,84
RUC_00301	41988	GRAM_007262	TUNGURAHUA	26	DEVOLUCION DE IN	95,14	2010	9			
RUC_00301	41988	GRAM_007263	TUNGURAHUA	26	DEVOLUCION DE IN	491,16	2010	10	RES_0006592	RES	491,16
RUC_00158	41988	GRAM_007264	AZUAY	26	DEVOLUCION DE IN	595,97	2013	2	RES_0006593	RES	595,97
RUC_00158	41988	GRAM_007265	AZUAY	26	DEVOLUCION DE IN	21,52	2013	3	RES_0006594	RES	21,52
RUC_00036	41988	GRAM_007266	TUNGURAHUA	26	DEVOLUCION DE IN	621,17	2013	3			
RUC_00036	41988	GRAM_007267	TUNGURAHUA	26	DEVOLUCION DE IN	502,02	2013	5			
RUC_00202	41988	GRAM_007268	LOJA	26	DEVOLUCION DE IN	44,66	2013	7	RES_0006595	RES	44,66
RUC_00202	41988	GRAM_007269	LOJA	26	DEVOLUCION DE IN	7790,52	2013	8	RES_0006596	RES	7790,52
RUC_00207	41988	GRAM_007270	PICHINCHA	26	DEVOLUCION DE IN	5662,84	2014	10	RES_0006597	RES	5648,75
RUC_00360	41988	GRAM_007271	LOJA	26	DEVOLUCION DE IN	38,74	2013	4	RES_0006598	RES	38,74
RUC_00360	41988	GRAM_007272	LOJA	26	DEVOLUCION DE IN	84,71	2013	9	RES_0006599	RES	84,71
RUC_00005	41989	GRAM_007273	AZUAY	26	DEVOLUCION DE IN	1901,47	2014	8	RES_0006600	RES	1901,47
RUC_00005	41989	GRAM_007274	AZUAY	26	DEVOLUCION DE IN	1754,03	2014	9	RES_0006601	RES	1753,8
RUC_00420	41989	GRAM_007275	PICHINCHA	26	DEVOLUCION DE IN	1980,15	2012	8	RES_0006602	RES	1980,15
RUC_00172	41989	GRAM_007276	PICHINCHA	26	DEVOLUCION DE IN	1395,54	2014	10	RES_0006603	RES	1395,54
RUC_00008	41989	GRAM_007277	AZUAY	26	DEVOLUCION DE IN	982,18	2013	11	RES_0006604	RES	982,17
RUC_00008	41989	GRAM_007278	AZUAY	26	DEVOLUCION DE IN	1977,52	2013	12	RES_0006605	RES	1977,52
RUC_00120	41989	GRAM_007279	AZUAY	26	DEVOLUCION DE IN	1568,12	2013	1	RES_0006606	RES	1568,12
RUC_00120	41989	GRAM_007280	AZUAY	26	DEVOLUCION DE IN	1267,65	2013	2	RES_0006607	RES	1267,65
RUC_00050	41989	GRAM_007281	TUNGURAHUA	26	DEVOLUCION DE IN	240,9	2013	12	RES_0006608	RES	240,9
RUC_00258	41989	GRAM_007282	PICHINCHA	26	DEVOLUCION DE IN	746,96	2014	3	RES_0006609	RES	746,96
RUC_00317	41989	GRAM_007283	GUAYAS	26	DEVOLUCION DE IN	8118,37	2013	12	RES_0006610	RES	8118,37
RUC_00412	41989	GRAM_007284	IRONA SANTIA	26	DEVOLUCION DE IN	115,9	2014	10	RES_0006611	RES	115,9
RUC_00027	41990	GRAM_007285	BOLIVAR	26	DEVOLUCION DE IN	26,76	2013	7	RES_0006612	RES	26,76
RUC_00027	41990	GRAM_007286	BOLIVAR	26	DEVOLUCION DE IN	381,25	2013	8	RES_0006613	RES	381,25
RUC_00277	41990	GRAM_007287	AZUAY	26	DEVOLUCION DE IN	4527,24	2014	4	RES_0006614	RES	4527,23
RUC_00277	41990	GRAM_007288	AZUAY	26	DEVOLUCION DE IN	12030,85	2014	9	RES_0006615	RES	12030,85
RUC_00345	41990	GRAM_007289	PICHINCHA	26	DEVOLUCION DE IN	1641,38	2014	10	RES_0006616	RES	1641,38
RUC_00215	41990	GRAM_007290	AZUAY	26	DEVOLUCION DE IN	113,15	2012	4	RES_0006617	RES	113,15
RUC_00215	41990	GRAM_007291	AZUAY	26	DEVOLUCION DE IN	139,47	2012	5	RES_0006618	RES	139,47
RUC_00011	41990	GRAM_007292	LOS RIOS	26	DEVOLUCION DE IN	651,42	2013	1	RES_0006619	RES	620,28
RUC_00011	41990	GRAM_007293	LOS RIOS	26	DEVOLUCION DE IN	1352	2013	2	RES_0006620	RES	1352
RUC_00011	41990	GRAM_007294	LOS RIOS	26	DEVOLUCION DE IN	386,47	2013	4	RES_0006621	RES	386,47
RUC_00073	41990	GRAM_007295	GUAYAS	26	DEVOLUCION DE IN	525,6	2014	9	RES_0006622	RES	525,6
RUC_00073	41990	GRAM_007296	GUAYAS	26	DEVOLUCION DE IN	3180,06	2014	10	RES_0006623	RES	3180,06
RUC_00179	41990	GRAM_007297	PICHINCHA	26	DEVOLUCION DE IN	1331,69	2014	10	RES_0006624	RES	1331,68

Figura 70: Base de datos proporcionada por el SRI.

(continúa)

ID RUC	Fecha Ingreso	ID TRAMITE	Descripcion Es Resuelto	Codigo Clase	Nombre Clase Tramite	Monto Solicitado	Anio Fiscal	Mes Fiscal	ID_RES	Tipo de contestación	Monto Devuelto
RUC_00024	41990	GRAM_007298	PICHINCHA	26	DEVOLUCION DE IN	411,62	2014	5	RES_0006625	RES	411,62
RUC_00072	41990	GRAM_007299	CHIMBORAZO	26	DEVOLUCION DE IN	1242,09	2014	6	RES_0006626	RES	1242,08
RUC_00072	41990	GRAM_007300	CHIMBORAZO	26	DEVOLUCION DE IN	1196,64	2014	7	RES_0006627	RES	1196,63
RUC_00373	41990	GRAM_007301	LOJA	26	DEVOLUCION DE IN	1094,78	2012	4	RES_0006628	RES	1094,78
RUC_00373	41990	GRAM_007302	LOJA	26	DEVOLUCION DE IN	1932,67	2012	5	RES_0006629	RES	1512,37
RUC_00446	41990	GRAM_007303	LOS RIOS	26	DEVOLUCION DE IN	863,44	2013	9	RES_0006630	RES	863,43
RUC_00440	41990	GRAM_007304	LOJA	26	DEVOLUCION DE IN	1515,57	2014	3	RES_0006631	RES	1515,56
RUC_00182	41991	GRAM_007305	PASTAZA	26	DEVOLUCION DE IN	285,06	2014	6	RES_0006632	RES	285,06
RUC_00182	41991	GRAM_007306	PASTAZA	26	DEVOLUCION DE IN	1526,72	2014	7	RES_0006633	RES	1526,71
RUC_00182	41991	GRAM_007307	PASTAZA	26	DEVOLUCION DE IN	3176,5	2014	8	RES_0006634	RES	3176,49
RUC_00154	41991	GRAM_007308	LOJA	26	DEVOLUCION DE IN	255,83	2013	2	RES_0006635	RES	255,83
RUC_00177	41991	GRAM_007309	PICHINCHA	26	DEVOLUCION DE IN	4284,06	2014	4	RES_0006636	RES	4284,06
RUC_00177	41991	GRAM_007310	PICHINCHA	26	DEVOLUCION DE IN	179,7	2014	8	RES_0006637	RES	179,7
RUC_00406	41991	GRAM_007311	PICHINCHA	26	DEVOLUCION DE IN	945,05	2013	6			
RUC_00406	41991	GRAM_007312	PICHINCHA	26	DEVOLUCION DE IN	1228,91	2014	1	RES_0006638	RES	1228,91
RUC_00431	41991	GRAM_007313	PICHINCHA	26	DEVOLUCION DE IN	137,91	2013	3	RES_0006639	RES	137,91
RUC_00431	41991	GRAM_007314	PICHINCHA	26	DEVOLUCION DE IN	130,23	2013	5	RES_0006640	RES	130,23
RUC_00197	41992	GRAM_007315	AZUAY	26	DEVOLUCION DE IN	2440	2013	3	RES_0006641	RES	2440
RUC_00197	41992	GRAM_007316	AZUAY	26	DEVOLUCION DE IN	2221,36	2013	5	RES_0006642	RES	2221,36
RUC_00155	41992	GRAM_007317	AZUAY	26	DEVOLUCION DE IN	1439,91	2013	3	RES_0006643	RES	1439,91
RUC_00155	41992	GRAM_007318	AZUAY	26	DEVOLUCION DE IN	2403,55	2013	5	RES_0006644	RES	2403,55
RUC_00039	41992	GRAM_007319	PICHINCHA	26	DEVOLUCION DE IN	1517,29	2014	10	RES_0006645	RES	1517,28
RUC_00151	41992	GRAM_007320	PICHINCHA	26	DEVOLUCION DE IN	2391,53	2014	10	RES_0006646	RES	2391,52
RUC_00429	41992	GRAM_007321	PICHINCHA	26	DEVOLUCION DE IN	2321,89	2012	5	RES_0006647	RES	2291,14
RUC_00415	41993	GRAM_007322	MANABI	26	DEVOLUCION DE IN	237,97	2010	5	RES_0006648	RES	237,97
RUC_00415	41993	GRAM_007323	MANABI	26	DEVOLUCION DE IN	588	2010	9	RES_0006649	RES	471
RUC_00415	41993	GRAM_007324	MANABI	26	DEVOLUCION DE IN	89,93	2010	10	RES_0006650	RES	80,73
RUC_00415	41993	GRAM_007325	MANABI	26	DEVOLUCION DE IN	83,83	2010	11	RES_0006651	RES	61,09
RUC_00415	41993	GRAM_007326	MANABI	26	DEVOLUCION DE IN	130,2	2010	12	RES_0006652	RES	130,2
RUC_00272	41995	GRAM_007327	IMBABURA	26	DEVOLUCION DE IN	1003,94	2012	4	RES_0006653	RES	1003,94
RUC_00272	41995	GRAM_007328	IMBABURA	26	DEVOLUCION DE IN	222,06	2012	7	RES_0006654	RES	222,06
RUC_00272	41995	GRAM_007329	IMBABURA	26	DEVOLUCION DE IN	383,02	2012	8	RES_0006655	RES	364,78
RUC_00272	41995	GRAM_007330	IMBABURA	26	DEVOLUCION DE IN	730,59	2012	10	RES_0006656	RES	730,59
RUC_00272	41995	GRAM_007331	IMBABURA	26	DEVOLUCION DE IN	6635,11	2012	12	RES_0006657	RES	6635,11
RUC_00189	41996	GRAM_007332	CAÑAR	26	DEVOLUCION DE IN	1114,88	2012	12	RES_0006658	RES	1113,82
RUC_00448	41996	GRAM_007333	GUAYAS	26	DEVOLUCION DE IN	876,62	2013	3	RES_0006659	RES	874,38
RUC_00448	41996	GRAM_007334	GUAYAS	26	DEVOLUCION DE IN	36	2013	4	RES_0006660	RES	36
RUC_00448	41996	GRAM_007335	GUAYAS	26	DEVOLUCION DE IN	127,67	2013	5	RES_0006661	RES	127,67
RUC_00028	41996	GRAM_007336	BOLIVAR	26	DEVOLUCION DE IN	356,69	2014	7	RES_0006662	RES	356,69
RUC_00034	41996	GRAM_007337	TUNGURAHUA	26	DEVOLUCION DE IN	913,66	2014	7	RES_0006663	RES	913,66
RUC_00034	41996	GRAM_007338	TUNGURAHUA	26	DEVOLUCION DE IN	1285,83	2014	8	RES_0006664	RES	1285,82
RUC_00037	41996	GRAM_007339	TUNGURAHUA	26	DEVOLUCION DE IN	395,27	2014	6	RES_0006665	RES	395,27
RUC_00037	41996	GRAM_007340	TUNGURAHUA	26	DEVOLUCION DE IN	83,69	2014	7	RES_0006666	RES	83,69
RUC_00134	41996	GRAM_007341	CAÑAR	26	DEVOLUCION DE IN	2307,76	2014	7	RES_0006667	RES	2307,76
RUC_00214	41996	GRAM_007342	PICHINCHA	26	DEVOLUCION DE IN	9147,93	2014	10	RES_0006668	RES	9147,93
RUC_00265	41996	GRAM_007343	PICHINCHA	26	DEVOLUCION DE IN	2744,32	2014	9	RES_0006669	RES	2744,32
RUC_00181	41997	GRAM_007344	TUNGURAHUA	26	DEVOLUCION DE IN	1225,63	2014	9	RES_0006670	RES	1225,63
RUC_00302	42002	GRAM_007345	GUAYAS	26	DEVOLUCION DE IN	813,6	2013	2	RES_0006671	RES	813,6
RUC_00302	42002	GRAM_007346	GUAYAS	26	DEVOLUCION DE IN	196,47	2013	7	RES_0006672	RES	196,46
RUC_00302	42002	GRAM_007347	GUAYAS	26	DEVOLUCION DE IN	136,11	2013	8	RES_0006673	RES	136,11
RUC_00133	42002	GRAM_007348	ESMERALDAS	26	DEVOLUCION DE IN	444,81	2014	5	RES_0006674	RES	444,81
RUC_00133	42002	GRAM_007349	ESMERALDAS	26	DEVOLUCION DE IN	1459,38	2014	10	RES_0006675	RES	1459,38
RUC_00318	42002	GRAM_007350	TUNGURAHUA	26	DEVOLUCION DE IN	2632,02	2012	2	RES_0006676	RES	2632,02
RUC_00446	42002	GRAM_007351	LOS RIOS	26	DEVOLUCION DE IN	4113,44	2013	10	RES_0006677	RES	4113,44
RUC_00446	42002	GRAM_007352	LOS RIOS	26	DEVOLUCION DE IN	1660,07	2013	11	RES_0006678	RES	1660,06
RUC_00446	42002	GRAM_007353	LOS RIOS	26	DEVOLUCION DE IN	2069,94	2013	12	RES_0006679	RES	2069,93
RUC_00440	42002	GRAM_007354	LOJA	26	DEVOLUCION DE IN	1273,03	2014	4	RES_0006680	RES	1193,87
RUC_00047	42003	GRAM_007355	MANABI	26	DEVOLUCION DE IN	3363,65	2014	2			
RUC_00047	42003	GRAM_007356	MANABI	26	DEVOLUCION DE IN	1167,86	2014	3	RES_0006681	RES	1167,86
RUC_00302	42003	GRAM_007357	GUAYAS	26	DEVOLUCION DE IN	14016,88	2013	9	RES_0006682	RES	14016,88
RUC_00302	42003	GRAM_007358	GUAYAS	26	DEVOLUCION DE IN	1392,07	2013	10	RES_0006683	RES	1282,86
RUC_00302	42003	GRAM_007359	GUAYAS	26	DEVOLUCION DE IN	548,49	2013	11	RES_0006684	RES	548,49
RUC_00302	42003	GRAM_007360	GUAYAS	26	DEVOLUCION DE IN	3927,25	2013	12	RES_0006685	RES	3927,25
RUC_00336	42003	GRAM_007361	LOJA	26	DEVOLUCION DE IN	814,42	2013	2	RES_0006686	RES	814,42
RUC_00336	42003	GRAM_007362	LOJA	26	DEVOLUCION DE IN	379,72	2013	3	RES_0006687	RES	379,71
RUC_00325	42010	GRAM_007363	LOJA	26	DEVOLUCION DE IN	1063,73	2012	10	RES_0006688	RES	1050,73
RUC_00325	42010	GRAM_007364	LOJA	26	DEVOLUCION DE IN	178,49	2012	11	RES_0006689	RES	175,79
RUC_00364	42010	GRAM_007365	LOJA	26	DEVOLUCION DE IN	320,54	2012	7	RES_0006690	RES	320,54
RUC_00364	42010	GRAM_007366	LOJA	26	DEVOLUCION DE IN	168	2012	8	RES_0006691	RES	168
RUC_00011	42011	GRAM_007367	LOS RIOS	26	DEVOLUCION DE IN	2079,1	2013	7	RES_0006692	RES	2079,1
RUC_00011	42011	GRAM_007368	LOS RIOS	26	DEVOLUCION DE IN	417,84	2013	8	RES_0006693	RES	417,84
RUC_00011	42011	GRAM_007369	LOS RIOS	26	DEVOLUCION DE IN	2034,08	2013	11	RES_0006694	RES	2034,08
RUC_00011	42011	GRAM_007370	LOS RIOS	26	DEVOLUCION DE IN	1645,28	2013	12	RES_0006695	RES	1645,28
RUC_00090	42011	GRAM_007371	PASTAZA	26	DEVOLUCION DE IN	1040,13	2012	10	RES_0006696	RES	1040,13
RUC_00090	42011	GRAM_007372	PASTAZA	26	DEVOLUCION DE IN	17,82	2013	1	RES_0006697	RES	17,82
RUC_00090	42011	GRAM_007373	PASTAZA	26	DEVOLUCION DE IN	1147,42	2013	2	RES_0006698	RES	1147,42
RUC_00253	42011	GRAM_007374	LOJA	26	DEVOLUCION DE IN	219,24	2013	4	RES_0006699	RES	219,24
RUC_00253	42011	GRAM_007375	LOJA	26	DEVOLUCION DE IN	4018,11	2014	5	RES_0006700	RES	4018,11
RUC_00439	42011	GRAM_007376	COTOPAXI	26	DEVOLUCION DE IN	3661,06	2013	6	RES_0006701	RES	3661,05
RUC_00439	42011	GRAM_007377	COTOPAXI	26	DEVOLUCION DE IN	1883,41	2013	7	RES_0006702	RES	1883,4
RUC_00449	42012	GRAM_007378	PICHINCHA	26	DEVOLUCION DE IN	1923,24	2012	2	RES_0006703	RES	1923,24
RUC_00449	42012	GRAM_007379	PICHINCHA	26	DEVOLUCION DE IN	2957,7	2012	12	RES_0006704	RES	2957,7
RUC_00394	42012	GRAM_007380	CAÑAR	26	DEVOLUCION DE IN	217,13	2013	7	RES_0006705	RES	217,13
RUC_00394	42012	GRAM_007381	CAÑAR	26	DEVOLUCION DE IN	998,73	2013	8	RES_0006706	RES	998,73

Figura 70: Base de datos proporcionada por el SRI.

(continúa)

ID RUC	Fecha Ingreso	ID TRAMITE	Descripcion Es Resuelto	Codigo Clase	Nombre Clase Tramite	Monto Solicitado	Anio Fiscal	Mes Fiscal	ID_RES	Tipo de contestación	Monto Devuelto
RUC_00394	42012	GRAM_007382	CAÑAR	26	DEVOLUCION DE IN	3,49	2013	9	RES_0006707	RES	3,49
RUC_00177	42012	GRAM_007383	PICHINCHA	26	DEVOLUCION DE IN	468,03	2014	3	RES_0006708	RES	468,03
RUC_00177	42012	GRAM_007384	PICHINCHA	26	DEVOLUCION DE IN	149,85	2014	5	RES_0006709	RES	149,85
RUC_00344	42012	GRAM_007385	CHIMBORAZO	26	DEVOLUCION DE IN	210,21	2014	9	RES_0006710	RES	210,21
RUC_00344	42012	GRAM_007386	CHIMBORAZO	26	DEVOLUCION DE IN	1349,6	2014	10	RES_0006711	RES	1349,6
RUC_00344	42012	GRAM_007387	CHIMBORAZO	26	DEVOLUCION DE IN	4504,38	2014	11	RES_0006712	RES	4504,38
RUC_00227	42012	GRAM_007388	PASTAZA	26	DEVOLUCION DE IN	7646,62	2014	4	RES_0006713	RES	7646,61
RUC_00432	42012	GRAM_007389	DRONA SANTIA	26	DEVOLUCION DE IN	2940,19	2013	9	RES_0006714	RES	2940,19
RUC_00244	42013	GRAM_007390	BOLIVAR	26	DEVOLUCION DE IN	156,78	2010	1	RES_0006715	RES	156,77
RUC_00244	42013	GRAM_007391	BOLIVAR	26	DEVOLUCION DE IN	159,11	2010	3	RES_0006716	RES	154,31
RUC_00141	42013	GRAM_007392	BOLIVAR	26	DEVOLUCION DE IN	440,1	2014	11	RES_0006717	RES	440,1
RUC_00008	42013	GRAM_007393	AZUAY	26	DEVOLUCION DE IN	2487,29	2014	1	RES_0006718	RES	2487,28
RUC_00008	42013	GRAM_007394	AZUAY	26	DEVOLUCION DE IN	2882,09	2014	2	RES_0006719	RES	2882,09
RUC_00178	42013	GRAM_007395	EL ORO	26	DEVOLUCION DE IN	49,52	2011	12	RES_0006720	RES	49,52
RUC_00028	42013	GRAM_007396	BOLIVAR	26	DEVOLUCION DE IN	445,72	2014	9	RES_0006721	RES	445,72
RUC_00318	42013	GRAM_007397	COTOPAXI	26	DEVOLUCION DE IN	3780,35	2012	2	RES_0006722	RES	3780,35
RUC_00318	42013	GRAM_007398	COTOPAXI	26	DEVOLUCION DE IN	1208,73	2014	11	RES_0006723	RES	1208,73
RUC_00062	42013	GRAM_007399	TUNGURAHUA	26	DEVOLUCION DE IN	5121,45	2014	10	RES_0006724	RES	5121,45
RUC_00062	42013	GRAM_007400	TUNGURAHUA	26	DEVOLUCION DE IN	21,14	2014	11	RES_0006725	RES	21,13
RUC_00207	42013	GRAM_007401	PICHINCHA	26	DEVOLUCION DE IN	430,29	2014	5	RES_0006726	RES	430,29
RUC_00207	42013	GRAM_007402	PICHINCHA	26	DEVOLUCION DE IN	9374,74	2014	8	RES_0006727	RES	9374,73
RUC_00361	42013	GRAM_007403	MORA CHINCHI	26	DEVOLUCION DE IN	1296,86	2013	8	RES_0006728	RES	1294,62
RUC_00361	42013	GRAM_007404	MORA CHINCHI	26	DEVOLUCION DE IN	210,31	2013	9	RES_0006729	RES	209,37
RUC_00393	42013	GRAM_007405	ESMERALDAS	26	DEVOLUCION DE IN	648,34	2014	7	RES_0006730	RES	648,34
RUC_00410	42014	GRAM_007406	AZUAY	26	DEVOLUCION DE IN	726,3	2012	3	RES_0006731	RES	726,3
RUC_00450	42014	GRAM_007407	COTOPAXI	26	DEVOLUCION DE IN	3150,94	2014	9	RES_0006732	RES	3150,94
RUC_00006	42016	GRAM_007408	ORELLANA	26	DEVOLUCION DE IN	636,25	2014	9	RES_0006733	RES	636,25
RUC_00138	42016	GRAM_007409	AZUAY	26	DEVOLUCION DE IN	8084,17	2014	5	RES_0006734	RES	8084,16
RUC_00138	42016	GRAM_007410	AZUAY	26	DEVOLUCION DE IN	2669,3	2014	6	RES_0006735	RES	2669,3
RUC_00160	42016	GRAM_007411	AZUAY	26	DEVOLUCION DE IN	96,73	2014	5	RES_0006736	RES	76,33
RUC_00160	42016	GRAM_007412	AZUAY	26	DEVOLUCION DE IN	142,9	2014	6	RES_0006737	RES	142,9
RUC_00179	42016	GRAM_007413	PICHINCHA	26	DEVOLUCION DE IN	2057,93	2014	11	RES_0006738	RES	2057,93
RUC_00139	42016	GRAM_007414	AZUAY	26	DEVOLUCION DE IN	2010,06	2014	8	RES_0006739	RES	2010,05
RUC_00139	42016	GRAM_007415	AZUAY	26	DEVOLUCION DE IN	3073,75	2014	10	RES_0006740	RES	3073,75
RUC_00161	42016	GRAM_007416	AZUAY	26	DEVOLUCION DE IN	300,58	2014	8	RES_0006741	RES	300,57
RUC_00161	42016	GRAM_007417	AZUAY	26	DEVOLUCION DE IN	1044,88	2014	10	RES_0006742	RES	1044,88
RUC_00255	42016	GRAM_007418	LOJA	26	DEVOLUCION DE IN	616,89	2014	7	RES_0006743	RES	616,88
RUC_00255	42016	GRAM_007419	LOJA	26	DEVOLUCION DE IN	144,54	2014	11	RES_0006744	RES	144,54
RUC_00355	42016	GRAM_007420	EL ORO	26	DEVOLUCION DE IN	3001,58	2014	11	RES_0006745	RES	3001,58
RUC_00355	42016	GRAM_007421	EL ORO	26	DEVOLUCION DE IN	64,16	2014	12	RES_0006746	RES	64,16
RUC_00189	42017	GRAM_007422	CAÑAR	26	DEVOLUCION DE IN	304,18	2012	3	RES_0006747	RES	304,18
RUC_00189	42017	GRAM_007423	CAÑAR	26	DEVOLUCION DE IN	712,04	2012	5	RES_0006748	RES	712,03
RUC_00189	42017	GRAM_007424	CAÑAR	26	DEVOLUCION DE IN	510,28	2012	7	RES_0006749	RES	427,91
RUC_00002	42017	GRAM_007425	AZUAY	26	DEVOLUCION DE IN	2249,5	2014	4	RES_0006750	RES	2249,5
RUC_00002	42017	GRAM_007426	AZUAY	26	DEVOLUCION DE IN	9709,11	2014	5	RES_0006751	RES	9709,11
RUC_00004	42017	GRAM_007427	MANABI	26	DEVOLUCION DE IN	98,96	2012	1	RES_0006752	RES	98,96
RUC_00004	42017	GRAM_007428	MANABI	26	DEVOLUCION DE IN	188,4	2012	4	RES_0006753	RES	188,4
RUC_00286	42017	GRAM_007429	NAPO	26	DEVOLUCION DE IN	2159,55	2014	5	RES_0006754	RES	2159,55
RUC_00286	42017	GRAM_007430	NAPO	26	DEVOLUCION DE IN	203,78	2014	6	RES_0006755	RES	203,78
RUC_00213	42017	GRAM_007431	NAPO	26	DEVOLUCION DE IN	366,84	2011	7	RES_0006756	RES	366,84
RUC_00135	42017	GRAM_007432	NAPO	26	DEVOLUCION DE IN	643,38	2013	10	RES_0006757	RES	638,58
RUC_00135	42017	GRAM_007433	NAPO	26	DEVOLUCION DE IN	5831,34	2013	11	RES_0006758	RES	5831,34
RUC_00281	42017	GRAM_007434	BOLIVAR	26	DEVOLUCION DE IN	18,96	2013	9	RES_0006759	RES	14,76
RUC_00281	42017	GRAM_007435	BOLIVAR	26	DEVOLUCION DE IN	351,94	2014	2	RES_0006760	RES	348,34
RUC_00349	42017	GRAM_007436	PICHINCHA	26	DEVOLUCION DE IN	2567,81	2013	10	RES_0006761	RES	2491,49
RUC_00349	42017	GRAM_007437	PICHINCHA	26	DEVOLUCION DE IN	943,63	2013	12	RES_0006762	RES	943,63
RUC_00451	42017	GRAM_007438	LOJA	26	DEVOLUCION DE IN	1691,65	2014	6	RES_0006763	RES	1691,65
RUC_00451	42017	GRAM_007439	LOJA	26	DEVOLUCION DE IN	2521,94	2014	7	RES_0006764	RES	2521,94
RUC_00423	42017	GRAM_007440	DRONA SANTIA	26	DEVOLUCION DE IN	1149,29	2014	10	RES_0006765	RES	1149,29
RUC_00193	42018	GRAM_007441	MANABI	26	DEVOLUCION DE IN	1782,99	2014	10	RES_0006766	RES	1782,99
RUC_00281	42018	GRAM_007442	LOS RIOS	26	DEVOLUCION DE IN	103,32	2014	11	RES_0006767	RES	103,32
RUC_00429	42018	GRAM_007443	PICHINCHA	26	DEVOLUCION DE IN	1796,66	2012	1	RES_0006768	RES	1796,66
RUC_00429	42018	GRAM_007444	PICHINCHA	26	DEVOLUCION DE IN	3550,28	2013	6	RES_0006769	RES	3150,28
RUC_00285	42019	GRAM_007445	LOJA	26	DEVOLUCION DE IN	4,7	2014	8	RES_0006770	RES	4,7
RUC_00285	42019	GRAM_007446	LOJA	26	DEVOLUCION DE IN	17,78	2014	9	RES_0006771	RES	17,78
RUC_00006	42019	GRAM_007447	ORELLANA	26	DEVOLUCION DE IN	867,62	2014	10	RES_0006772	RES	867,6
RUC_00449	42019	GRAM_007448	PICHINCHA	26	DEVOLUCION DE IN	3146,9	2013	9	RES_0006773	RES	3146,9
RUC_00449	42019	GRAM_007449	PICHINCHA	26	DEVOLUCION DE IN	1122,59	2013	11	RES_0006774	RES	1122,59
RUC_00172	42019	GRAM_007450	PICHINCHA	26	DEVOLUCION DE IN	1471,45	2014	11	RES_0006775	RES	1471,45
RUC_00024	42019	GRAM_007451	PICHINCHA	26	DEVOLUCION DE IN	370,77	2014	6	RES_0006776	RES	370,77
RUC_00024	42019	GRAM_007452	PICHINCHA	26	DEVOLUCION DE IN	2888,69	2014	7	RES_0006777	RES	2888,69
RUC_00134	42019	GRAM_007453	CAÑAR	26	DEVOLUCION DE IN	1486,09	2014	8	RES_0006778	RES	1486,09
RUC_00405	42019	GRAM_007454	PICHINCHA	26	DEVOLUCION DE IN	720,18	2012	3	RES_0006779	RES	605,81
RUC_00405	42019	GRAM_007455	PICHINCHA	26	DEVOLUCION DE IN	2178,39	2012	9	RES_0006780	RES	2178,39
RUC_00431	42019	GRAM_007456	PICHINCHA	26	DEVOLUCION DE IN	480,82	2014	10	RES_0006781	RES	480,81
RUC_00301	42020	GRAM_007457	TUNGURAHUA	26	DEVOLUCION DE IN	186,8	2010	11			
RUC_00301	42020	GRAM_007458	TUNGURAHUA	26	DEVOLUCION DE IN	449,5	2010	12			
RUC_00123	42020	GRAM_007459	AZUAY	26	DEVOLUCION DE IN	13175,78	2013	1	RES_0006782	RES	13175,78
RUC_00069	42020	GRAM_007460	EL ORO	26	DEVOLUCION DE IN	221,7	2014	9	RES_0006783	RES	221,7
RUC_00069	42020	GRAM_007461	EL ORO	26	DEVOLUCION DE IN	3,6	2014	10	RES_0006784	RES	3,6
RUC_00069	42020	GRAM_007462	EL ORO	26	DEVOLUCION DE IN	207,49	2014	11	RES_0006785	RES	202,48
RUC_00217	42020	GRAM_007463	PICHINCHA	26	DEVOLUCION DE IN	3063,51	2014	10	RES_0006786	RES	3025,68
RUC_00258	42020	GRAM_007464	PICHINCHA	26	DEVOLUCION DE IN	2072	2014	1	RES_0006787	RES	2052,8
RUC_00365	42020	GRAM_007465	DRONA SANTIA	26	DEVOLUCION DE IN	330	2013	1	RES_0006788	RES	330

Figura 70: Base de datos proporcionada por el SRI.

(continúa)

ID RUC	Fecha Ingreso	ID TRAMITE	Descripcion Es Resuelto	Codigo Clase	Nombre Clase Tramite	Monto Solicitado	Anio Fiscal	Mes Fiscal	ID_RES	Tipo de contestación	Monto Devuelto
RUC_00406	42020	GRAM_007466	PICHINCHA	26	DEVOLUCION DE IN	3353,38	2014	9	RES_0006789	RES	3353,37
RUC_00412	42020	GRAM_007467	IRONA SANTIA	26	DEVOLUCION DE IN	785,7	2014	11	RES_0006790	RES	785,7
RUC_00291	42023	GRAM_007468	AZUAY	26	DEVOLUCION DE IN	526,08	2012	4	RES_0006791	RES	526,08
RUC_00291	42023	GRAM_007469	AZUAY	26	DEVOLUCION DE IN	1380,13	2014	7	RES_0006792	RES	1380,13
RUC_00177	42023	GRAM_007470	PICHINCHA	26	DEVOLUCION DE IN	739,44	2014	7	RES_0006793	RES	739,43
RUC_00177	42023	GRAM_007471	PICHINCHA	26	DEVOLUCION DE IN	498	2014	9	RES_0006794	RES	498
RUC_00050	42023	GRAM_007472	TUNGURAHUA	26	DEVOLUCION DE IN	261,25	2014	1			
RUC_00452	42023	GRAM_007473	TUNGURAHUA	26	DEVOLUCION DE IN	118,49	2012	1	RES_0006795	RES	118,48
RUC_00066	42024	GRAM_007474	AZUAY	26	DEVOLUCION DE IN	84,14	2013	3	RES_0006796	RES	84,14
RUC_00066	42024	GRAM_007475	AZUAY	26	DEVOLUCION DE IN	124,75	2013	4	RES_0006797	RES	64,75
RUC_00197	42024	GRAM_007476	AZUAY	26	DEVOLUCION DE IN	1152,85	2013	4	RES_0006798	RES	1152,84
RUC_00197	42024	GRAM_007477	AZUAY	26	DEVOLUCION DE IN	711,81	2013	7	RES_0006799	RES	711,8
RUC_00396	42024	GRAM_007478	CAÑAR	26	DEVOLUCION DE IN	113,54	2011	5	RES_0006800	RES	113,54
RUC_00396	42024	GRAM_007479	CAÑAR	26	DEVOLUCION DE IN	2782,19	2011	6	RES_0006801	RES	2782,18
RUC_00396	42024	GRAM_007480	CAÑAR	26	DEVOLUCION DE IN	313,3	2011	7	RES_0006802	RES	313,3
RUC_00445	42024	GRAM_007481	AZUAY	26	DEVOLUCION DE IN	2954,36	2013	1	RES_0006803	RES	2954,36
RUC_00445	42024	GRAM_007482	AZUAY	26	DEVOLUCION DE IN	450,68	2013	7	RES_0006804	RES	450,68
RUC_00155	42024	GRAM_007483	AZUAY	26	DEVOLUCION DE IN	767,45	2013	4	RES_0006805	RES	767,45
RUC_00155	42024	GRAM_007484	AZUAY	26	DEVOLUCION DE IN	1352,19	2013	6	RES_0006806	RES	1352,19
RUC_00117	42024	GRAM_007485	AZUAY	26	DEVOLUCION DE IN	406,18	2013	4	RES_0006807	RES	406,16
RUC_00117	42024	GRAM_007486	AZUAY	26	DEVOLUCION DE IN	440,76	2013	5	RES_0006808	RES	440,76
RUC_00147	42024	GRAM_007487	AZUAY	26	DEVOLUCION DE IN	357,92	2013	2	RES_0006809	RES	357,92
RUC_00147	42024	GRAM_007488	AZUAY	26	DEVOLUCION DE IN	1578,51	2013	6	RES_0006810	RES	1578,51
RUC_00001	42024	GRAM_007489	BOLIVAR	26	DEVOLUCION DE IN	416,22	2014	8	RES_0006811	RES	416,22
RUC_00032	42024	GRAM_007490	AZUAY	26	DEVOLUCION DE IN	2320,17	2014	11	RES_0006812	RES	2320,17
RUC_00075	42024	GRAM_007491	AZUAY	26	DEVOLUCION DE IN	443,43	2014	8	RES_0006813	RES	443,43
RUC_00453	42024	GRAM_007492	COTOPAXI	26	DEVOLUCION DE IN	9564,05	2011	12			
RUC_00351	42024	GRAM_007493	CAÑAR	26	DEVOLUCION DE IN	567,56	2014	5	RES_0006814	RES	567,56
RUC_00351	42024	GRAM_007494	CAÑAR	26	DEVOLUCION DE IN	4,77	2014	6	RES_0006815	RES	4,77
RUC_00087	42025	GRAM_007495	ORELLANA	26	DEVOLUCION DE IN	1200,14	2014	8	RES_0006816	RES	1200,14
RUC_00087	42025	GRAM_007496	ORELLANA	26	DEVOLUCION DE IN	276	2014	11	RES_0006817	RES	276
RUC_00087	42025	GRAM_007497	ORELLANA	26	DEVOLUCION DE IN	552	2014	12	RES_0006818	RES	552
RUC_00088	42025	GRAM_007498	LOJA	26	DEVOLUCION DE IN	6	2014	2	RES_0006819	RES	6
RUC_00088	42025	GRAM_007499	LOJA	26	DEVOLUCION DE IN	1927,38	2014	3	RES_0006820	RES	1927,38
RUC_00429	42025	GRAM_007500	PICHINCHA	26	DEVOLUCION DE IN	4053,26	2012	6	RES_0006821	RES	4042,41
RUC_00429	42025	GRAM_007501	PICHINCHA	26	DEVOLUCION DE IN	7571,54	2012	8	RES_0006822	RES	7571,54
RUC_00384	42026	GRAM_007502	EL ORO	26	DEVOLUCION DE IN	397,2	2014	1	RES_0006823	RES	393,34
RUC_00384	42026	GRAM_007503	EL ORO	26	DEVOLUCION DE IN	43,2	2014	3	RES_0006824	RES	43,2
RUC_00384	42026	GRAM_007504	EL ORO	26	DEVOLUCION DE IN	7081,05	2014	4	RES_0006825	RES	7081,05
RUC_00449	42026	GRAM_007505	PICHINCHA	26	DEVOLUCION DE IN	1093,45	2013	4	RES_0006826	RES	1093,45
RUC_00449	42026	GRAM_007506	PICHINCHA	26	DEVOLUCION DE IN	757,76	2013	8	RES_0006827	RES	757,76
RUC_00172	42026	GRAM_007507	PICHINCHA	26	DEVOLUCION DE IN	2087,58	2014	12	RES_0006828	RES	2087,58
RUC_00311	42026	GRAM_007508	LOJA	26	DEVOLUCION DE IN	3353,34	2013	6	RES_0006829	RES	3353,34
RUC_00113	42026	GRAM_007509	LOJA	26	DEVOLUCION DE IN	9263,55	2014	7	RES_0006830	RES	9263,55
RUC_00113	42026	GRAM_007510	LOJA	26	DEVOLUCION DE IN	534,06	2014	8	RES_0006831	RES	534,06
RUC_00222	42026	GRAM_007511	PICHINCHA	26	DEVOLUCION DE IN	413,7	2014	11	RES_0006832	RES	413,14
RUC_00454	42026	GRAM_007512	MORA CHINCHI	26	DEVOLUCION DE IN	366,24	2013	5	RES_0006833	RES	366,23
RUC_00454	42026	GRAM_007513	MORA CHINCHI	26	DEVOLUCION DE IN	571,68	2013	7	RES_0006834	RES	571,68
RUC_00449	42027	GRAM_007515	PICHINCHA	26	DEVOLUCION DE IN	813,74	2013	10	RES_0006836	RES	813,74
RUC_00286	42027	GRAM_007516	NAPO	26	DEVOLUCION DE IN	243,72	2014	7	RES_0006837	RES	243,72
RUC_00349	42027	GRAM_007517	PICHINCHA	26	DEVOLUCION DE IN	753	2013	1	RES_0006838	RES	753
RUC_00349	42027	GRAM_007518	PICHINCHA	26	DEVOLUCION DE IN	596,1	2013	7	RES_0006839	RES	596,09
RUC_00337	42027	GRAM_007519	LOJA	26	DEVOLUCION DE IN	380,42	2013	4	RES_0006840	RES	380,42
RUC_00337	42027	GRAM_007520	LOJA	26	DEVOLUCION DE IN	197,31	2013	10	RES_0006841	RES	197,31
RUC_00329	42030	GRAM_007521	BOLIVAR	26	DEVOLUCION DE IN	242,96	2012	5	RES_0006842	RES	242,96
RUC_00280	42030	GRAM_007522	PICHINCHA	26	DEVOLUCION DE IN	3027,84	2014	10	RES_0006843	RES	3027,84
RUC_00449	42030	GRAM_007523	PICHINCHA	26	DEVOLUCION DE IN	758,04	2013	12	RES_0006844	RES	758,04
RUC_00001	42030	GRAM_007524	BOLIVAR	26	DEVOLUCION DE IN	296,18	2014	9	RES_0006845	RES	296,18
RUC_00148	42030	GRAM_007525	MORA CHINCHI	26	DEVOLUCION DE IN	1546,71	2014	4	RES_0006846	RES	1546,71
RUC_00429	42030	GRAM_007526	PICHINCHA	26	DEVOLUCION DE IN	4116,23	2012	9	RES_0006847	RES	3947,83
RUC_00429	42030	GRAM_007527	PICHINCHA	26	DEVOLUCION DE IN	6018,88	2013	8	RES_0006848	RES	5542,96
RUC_00247	42030	GRAM_007528	LOJA	26	DEVOLUCION DE IN	830,12	2012	10	RES_0006849	RES	735,08
RUC_00247	42030	GRAM_007529	LOJA	26	DEVOLUCION DE IN	1496,41	2012	11	RES_0006850	RES	1496,41
RUC_00221	42030	GRAM_007530	ORELLANA	26	DEVOLUCION DE IN	2377,17	2014	10	RES_0006851	RES	2377,17
RUC_00379	42030	GRAM_007531	LOJA	26	DEVOLUCION DE IN	454,87	2014	3	RES_0006852	RES	454,87
RUC_00214	42031	GRAM_007532	PICHINCHA	26	DEVOLUCION DE IN	45,71	2014	11	RES_0006853	RES	45,7
RUC_00221	42031	GRAM_007533	ORELLANA	26	DEVOLUCION DE IN	1902,77	2014	9	RES_0006854	RES	1902,76
RUC_00211	42032	GRAM_007534	PICHINCHA	26	DEVOLUCION DE IN	2079,5	2014	10	RES_0006855	RES	2079,5
RUC_00140	42032	GRAM_007535	MANABI	26	DEVOLUCION DE IN	43,8	2013	8	RES_0006856	RES	43,8
RUC_00140	42032	GRAM_007536	MANABI	26	DEVOLUCION DE IN	39,4	2013	10	RES_0006857	RES	39,4
RUC_00456	42032	GRAM_007537	TUNGURAHUA	26	DEVOLUCION DE IN	1266,7	2013	11	RES_0006858	RES	1266,7
RUC_00456	42032	GRAM_007538	TUNGURAHUA	26	DEVOLUCION DE IN	12953,09	2013	12	RES_0006859	RES	12953,06
RUC_00333	42033	GRAM_007539	LOJA	26	DEVOLUCION DE IN	937,02	2012	10			
RUC_00333	42033	GRAM_007540	LOJA	26	DEVOLUCION DE IN	5194,74	2012	11	RES_0006860	RES	5124,38
RUC_00223	42033	GRAM_007541	LOJA	26	DEVOLUCION DE IN	240,78	2014	3	RES_0006861	RES	240,77
RUC_00223	42033	GRAM_007542	LOJA	26	DEVOLUCION DE IN	469,62	2014	5	RES_0006862	RES	469,62
RUC_00452	42033	GRAM_007543	TUNGURAHUA	26	DEVOLUCION DE IN	51,3	2012	2	RES_0006863	RES	51,3
RUC_00379	42033	GRAM_007544	LOJA	26	DEVOLUCION DE IN	4405,98	2013	12	RES_0006864	RES	4403,73
RUC_00455	42034	GRAM_007545	MANABI	26	DEVOLUCION DE IN	4003,65	2012	12	RES_0006865	RES	4003,65
RUC_00325	42034	GRAM_007546	LOJA	26	DEVOLUCION DE IN	863,99	2014	1	RES_0006866	RES	863,99
RUC_00325	42034	GRAM_007547	LOJA	26	DEVOLUCION DE IN	993,37	2014	3	RES_0006867	RES	987,36
RUC_00133	42034	GRAM_007548	ESMERALDAS	26	DEVOLUCION DE IN	928,3	2014	6	RES_0006868	RES	928,28
RUC_00151	42034	GRAM_007549	PICHINCHA	26	DEVOLUCION DE IN	2017,1	2014	11	RES_0006869	RES	2017,1
RUC_00340	42034	GRAM_007550	TUNGURAHUA	26	DEVOLUCION DE IN	1002,53	2014	2	RES_0006870	RES	1002,53

Figura 70: Base de datos proporcionada por el SRI.

(continúa)

ID RUC	Fecha Ingreso	ID TRAMITE	Descripcion Es Resuelto	Codigo Clase	Nombre Clase Tramite	Monto Solicitado	Anio Fiscal	Mes Fiscal	ID_RES	Tipo de contestación	Monto Devuelto
RUC_00340	42034	GRAM_007551	TUNGURAHUA	26	DEVOLUCION DE IN	4718,29	2014	3	RES_0006871	RES	4718,29
RUC_00028	42037	GRAM_007552	BOLIVAR	26	DEVOLUCION DE IN	7252,28	2014	10	RES_0006872	RES	7252,28
RUC_00028	42037	GRAM_007553	BOLIVAR	26	DEVOLUCION DE IN	791,52	2014	11	RES_0006873	RES	791,52
RUC_00130	42037	GRAM_007554	RONA SANTI	26	DEVOLUCION DE IN	2592,27	2013	1	RES_0006874	RES	2592,26
RUC_00416	42037	GRAM_007555	ORELLANA	26	DEVOLUCION DE IN	3225,99	2012	5	RES_0006875	RES	3225,99
RUC_00055	42038	GRAM_007556	NAPO	26	DEVOLUCION DE IN	68,64	2014	11	RES_0006876	RES	68,64
RUC_00286	42038	GRAM_007557	NAPO	26	DEVOLUCION DE IN	4562,25	2014	2	RES_0006877	RES	547,46
RUC_00040	42038	GRAM_007558	TUNGURAHUA	26	DEVOLUCION DE IN	366,65	2014	6	RES_0006878	RES	366,65
RUC_00040	42038	GRAM_007559	TUNGURAHUA	26	DEVOLUCION DE IN	860,52	2014	7	RES_0006879	RES	860,52
RUC_00060	42038	GRAM_007560	MANABI	26	DEVOLUCION DE IN	432,26	2014	8			
RUC_00060	42038	GRAM_007561	MANABI	26	DEVOLUCION DE IN	367,19	2014	9	RES_0006880	RES	367,19
RUC_00060	42038	GRAM_007562	MANABI	26	DEVOLUCION DE IN	2616,3	2014	10			
RUC_00384	42039	GRAM_007563	EL ORO	26	DEVOLUCION DE IN	145,18	2014	6	RES_0006881	RES	145,18
RUC_00384	42039	GRAM_007564	EL ORO	26	DEVOLUCION DE IN	389,9	2014	7	RES_0006882	RES	389,89
RUC_00384	42039	GRAM_007565	EL ORO	26	DEVOLUCION DE IN	3816,7	2014	8	RES_0006883	RES	3816,7
RUC_00345	42039	GRAM_007566	PICHINCHA	26	DEVOLUCION DE IN	1434,44	2014	8	RES_0006884	RES	1434,44
RUC_00394	42039	GRAM_007567	CAÑAR	26	DEVOLUCION DE IN	60,63	2013	11	RES_0006885	RES	60,63
RUC_00394	42039	GRAM_007568	CAÑAR	26	DEVOLUCION DE IN	2933,49	2013	12	RES_0006886	RES	2933,49
RUC_00394	42039	GRAM_007569	CAÑAR	26	DEVOLUCION DE IN	1258,94	2014	1	RES_0006887	RES	1258,94
RUC_00177	42039	GRAM_007570	PICHINCHA	26	DEVOLUCION DE IN	1138,68	2014	10	RES_0006888	RES	1138,68
RUC_00416	42039	GRAM_007571	ORELLANA	26	DEVOLUCION DE IN	8784,11	2012	3	RES_0006889	RES	8784,11
RUC_00416	42039	GRAM_007572	ORELLANA	26	DEVOLUCION DE IN	192,75	2014	6	RES_0006890	RES	192,75
RUC_00372	42039	GRAM_007573	MANABI	26	DEVOLUCION DE IN	18210,03	2014	5	RES_0006891	RES	18210,03
RUC_00372	42039	GRAM_007574	MANABI	26	DEVOLUCION DE IN	2181,15	2014	6	RES_0006892	RES	2181,14
RUC_00372	42039	GRAM_007575	MANABI	26	DEVOLUCION DE IN	1723,66	2014	7	RES_0006893	RES	1723,66
RUC_00039	42040	GRAM_007576	PICHINCHA	26	DEVOLUCION DE IN	2544,04	2014	11	RES_0006894	RES	2544,04
RUC_00199	42040	GRAM_007577	PICHINCHA	26	DEVOLUCION DE IN	1430,16	2014	8	RES_0006895	RES	1343,48
RUC_00340	42040	GRAM_007578	TUNGURAHUA	26	DEVOLUCION DE IN	781,02	2014	4	RES_0006896	RES	781,01
RUC_00340	42040	GRAM_007579	TUNGURAHUA	26	DEVOLUCION DE IN	5896,04	2014	5	RES_0006897	RES	5896,04
RUC_00457	42040	GRAM_007580	LOJA	26	DEVOLUCION DE IN	205,18	2011	12	RES_0006898	RES	163,18
RUC_00457	42040	GRAM_007581	LOJA	26	DEVOLUCION DE IN	1442,85	2012	1	RES_0006899	RES	1442,85
RUC_00458	42040	GRAM_007582	CAÑAR	26	DEVOLUCION DE IN	20678,84	2012	7	RES_0006900	RES	20678,84
RUC_00307	42040	GRAM_007583	LOJA	26	DEVOLUCION DE IN	1754,03	2012	1	RES_0006901	RES	1753,11
RUC_00307	42040	GRAM_007584	LOJA	26	DEVOLUCION DE IN	863,02	2012	2	RES_0006902	RES	863,02
RUC_00141	42041	GRAM_007585	BOLIVAR	26	DEVOLUCION DE IN	255,32	2014	12	RES_0006903	RES	255,32
RUC_00001	42041	GRAM_007586	BOLIVAR	26	DEVOLUCION DE IN	147,7	2014	10	RES_0006904	RES	147,7
RUC_00001	42041	GRAM_007587	BOLIVAR	26	DEVOLUCION DE IN	160,04	2014	11	RES_0006905	RES	160,03
RUC_00024	42041	GRAM_007588	PICHINCHA	26	DEVOLUCION DE IN	982,17	2014	9	RES_0006906	RES	982,16
RUC_00024	42041	GRAM_007589	PICHINCHA	26	DEVOLUCION DE IN	727,81	2014	11	RES_0006907	RES	727,81
RUC_00113	42041	GRAM_007590	LOJA	26	DEVOLUCION DE IN	115,12	2014	9	RES_0006908	RES	115,11
RUC_00437	42041	GRAM_007591	CAÑAR	26	DEVOLUCION DE IN	2388,26	2014	9	RES_0006909	RES	2388,26
RUC_00437	42041	GRAM_007592	CAÑAR	26	DEVOLUCION DE IN	13296,12	2014	10	RES_0006910	RES	13296,12
RUC_00197	42044	GRAM_007593	AZUAY	26	DEVOLUCION DE IN	1961,28	2013	8	RES_0006911	RES	1961,27
RUC_00197	42044	GRAM_007594	AZUAY	26	DEVOLUCION DE IN	2336,31	2013	9	RES_0006912	RES	2336,29
RUC_00449	42044	GRAM_007595	PICHINCHA	26	DEVOLUCION DE IN	1044,92	2012	3	RES_0006913	RES	1044,91
RUC_00449	42044	GRAM_007596	PICHINCHA	26	DEVOLUCION DE IN	853,46	2014	3	RES_0006914	RES	853,46
RUC_00418	42044	GRAM_007597	PICHINCHA	26	DEVOLUCION DE IN	4983,62	2012	12	RES_0006915	RES	3405,46
RUC_00418	42044	GRAM_007598	PICHINCHA	26	DEVOLUCION DE IN	300,1	2013	2	RES_0006916	RES	300,1
RUC_00050	42044	GRAM_007599	TUNGURAHUA	26	DEVOLUCION DE IN	522,91	2014	2	RES_0006917	RES	522,91
RUC_00443	42044	GRAM_007600	CHIMBORAZO	26	DEVOLUCION DE IN	1948,52	2013	1	RES_0006918	RES	1948,52
RUC_00443	42044	GRAM_007601	CHIMBORAZO	26	DEVOLUCION DE IN	2803,78	2013	2	RES_0006919	RES	2803,78
RUC_00443	42044	GRAM_007602	CHIMBORAZO	26	DEVOLUCION DE IN	2343,75	2013	3	RES_0006920	RES	2343,75
RUC_00443	42044	GRAM_007603	CHIMBORAZO	26	DEVOLUCION DE IN	1654,73	2013	5	RES_0006921	RES	1654,73
RUC_00411	42044	GRAM_007604	MANABI	26	DEVOLUCION DE IN	1047,1	2014	3	RES_0006922	RES	1047,09
RUC_00411	42044	GRAM_007605	MANABI	26	DEVOLUCION DE IN	2223,42	2014	9	RES_0006923	RES	2223,42
RUC_00423	42044	GRAM_007606	RONA SANTI	26	DEVOLUCION DE IN	8397,61	2014	12	RES_0006924	RES	8397,61
RUC_00282	42045	GRAM_007607	BOLIVAR	26	DEVOLUCION DE IN	806,69	2013	12	RES_0006925	RES	806,69
RUC_00282	42045	GRAM_007608	BOLIVAR	26	DEVOLUCION DE IN	1114,06	2014	3	RES_0006926	RES	1114,06
RUC_00311	42045	GRAM_007609	LOJA	26	DEVOLUCION DE IN	478	2013	4	RES_0006927	RES	478
RUC_00311	42045	GRAM_007610	LOJA	26	DEVOLUCION DE IN	1047,56	2013	12	RES_0006928	RES	1047,56
RUC_00281	42045	GRAM_007611	BOLIVAR	26	DEVOLUCION DE IN	38,97	2014	1	RES_0006929	RES	38,97
RUC_00281	42045	GRAM_007612	BOLIVAR	26	DEVOLUCION DE IN	438,63	2014	3	RES_0006930	RES	438,63
RUC_00244	42046	GRAM_007613	BOLIVAR	26	DEVOLUCION DE IN	154,94	2010	4	RES_0006931	RES	154,94
RUC_00244	42046	GRAM_007614	BOLIVAR	26	DEVOLUCION DE IN	50,47	2010	6	RES_0006932	RES	50,47
RUC_00116	42046	GRAM_007615	AZUAY	26	DEVOLUCION DE IN	698,71	2013	3	RES_0006933	RES	638,71
RUC_00116	42046	GRAM_007616	AZUAY	26	DEVOLUCION DE IN	1746,14	2013	4	RES_0006934	RES	1686,13
RUC_00222	42046	GRAM_007617	PICHINCHA	26	DEVOLUCION DE IN	1280,08	2014	10	RES_0006935	RES	1280,02
RUC_00450	42046	GRAM_007618	COTOPAXI	26	DEVOLUCION DE IN	4115,13	2011	12			
RUC_00450	42046	GRAM_007619	COTOPAXI	26	DEVOLUCION DE IN	2016,83	2012	2	RES_0006936	RES	2016,83
RUC_00349	42046	GRAM_007620	PICHINCHA	26	DEVOLUCION DE IN	381,05	2013	6	RES_0006937	RES	381,05
RUC_00349	42046	GRAM_007621	PICHINCHA	26	DEVOLUCION DE IN	1933,07	2013	11	RES_0006938	RES	1693,06
RUC_00449	42047	GRAM_007622	PICHINCHA	26	DEVOLUCION DE IN	972,3	2011	11			
RUC_00449	42047	GRAM_007623	PICHINCHA	26	DEVOLUCION DE IN	521,52	2013	6	RES_0006939	RES	325,92
RUC_00418	42047	GRAM_007624	PICHINCHA	26	DEVOLUCION DE IN	420,26	2012	8			
RUC_00418	42047	GRAM_007625	PICHINCHA	26	DEVOLUCION DE IN	1584,69	2012	9			
RUC_00002	42047	GRAM_007626	AZUAY	26	DEVOLUCION DE IN	27,33	2014	6	RES_0006940	RES	27,33
RUC_00002	42047	GRAM_007627	AZUAY	26	DEVOLUCION DE IN	939,05	2014	7	RES_0006941	RES	939,05
RUC_00074	42047	GRAM_007628	RONA SANTI	26	DEVOLUCION DE IN	427,97	2013	6	RES_0006942	RES	427,97
RUC_00150	42047	GRAM_007629	TUNGURAHUA	26	DEVOLUCION DE IN	545,79	2014	7	RES_0006943	RES	545,79
RUC_00150	42047	GRAM_007630	TUNGURAHUA	26	DEVOLUCION DE IN	328,54	2014	8	RES_0006944	RES	327,47
RUC_00258	42047	GRAM_007631	PICHINCHA	26	DEVOLUCION DE IN	771,25	2014	5	RES_0006945	RES	771,25
RUC_00258	42047	GRAM_007632	PICHINCHA	26	DEVOLUCION DE IN	972,91	2014	6	RES_0006946	RES	972,91
RUC_00459	42047	GRAM_007633	CARCHI	26	DEVOLUCION DE IN	3200,77	2012	1	RES_0006947	RES	3200,77
RUC_00365	42047	GRAM_007634	RONA SANTI	26	DEVOLUCION DE IN	4058,56	2014	5	RES_0006948	RES	4058,54

Figura 70: Base de datos proporcionada por el SRI.

(continúa)

ID RUC	Fecha Ingreso	ID TRAMITE	Descripcion Es Resuelto	Codigo Clase	Nombre Clase Tramite	Monto Solicitado	Anio Fiscal	Mes Fiscal	ID_RES	Tipo de contestación	Monto Devuelto
RUC_00460	42047	GRAM_007635	AZUAY	26	DEVOLUCION DE IN	5625,81	2014	8	RES_0006949	RES	2292,31
RUC_00455	42048	GRAM_007636	MANABI	26	DEVOLUCION DE IN	3648,45	2011	12	RES_0006950	RES	3648,45
RUC_00455	42048	GRAM_007637	MANABI	26	DEVOLUCION DE IN	3299,18	2012	6	RES_0006951	RES	3299,18
RUC_00133	42048	GRAM_007638	ESMERALDAS	26	DEVOLUCION DE IN	871,48	2014	11	RES_0006952	RES	871,48
RUC_00123	42048	GRAM_007639	AZUAY	26	DEVOLUCION DE IN	137,37	2013	2	RES_0006953	RES	137,37
RUC_00123	42048	GRAM_007640	AZUAY	26	DEVOLUCION DE IN	2899,73	2013	7	RES_0006954	RES	2899,72
RUC_00179	42048	GRAM_007641	PICHINCHA	26	DEVOLUCION DE IN	971,41	2014	12	RES_0006955	RES	971,41
RUC_00408	42048	GRAM_007642	CARCHI	26	DEVOLUCION DE IN	3328,96	2013	3	RES_0006956	RES	3328,96
RUC_00024	42048	GRAM_007643	PICHINCHA	26	DEVOLUCION DE IN	2309,38	2014	8	RES_0006957	RES	2309,38
RUC_00024	42048	GRAM_007644	PICHINCHA	26	DEVOLUCION DE IN	5363,05	2014	12	RES_0006958	RES	5363,05
RUC_00344	42048	GRAM_007645	CHIMBORAZO	26	DEVOLUCION DE IN	4568,73	2014	12	RES_0006959	RES	4568,73
RUC_00429	42048	GRAM_007646	PICHINCHA	26	DEVOLUCION DE IN	939,48	2012	3	RES_0006960	RES	936,81
RUC_00429	42048	GRAM_007647	PICHINCHA	26	DEVOLUCION DE IN	1543,63	2013	2	RES_0006961	RES	1543,63
RUC_00450	42048	GRAM_007648	COTOPAXI	26	DEVOLUCION DE IN	18,02	2012	1	RES_0006962	RES	18,02
RUC_00450	42048	GRAM_007649	COTOPAXI	26	DEVOLUCION DE IN	862,91	2012	4	RES_0006963	RES	862,91
RUC_00346	42048	GRAM_007650	MANABI	26	DEVOLUCION DE IN	4197,97	2011	12	RES_0006964	RES	4197,96
RUC_00346	42048	GRAM_007651	MANABI	26	DEVOLUCION DE IN	15607,11	2014	10	RES_0006965	RES	15362,05
RUC_00364	42048	GRAM_007652	LOJA	26	DEVOLUCION DE IN	126,21	2012	9	RES_0006966	RES	126,21
RUC_00020	42053	GRAM_007653	AZUAY	26	DEVOLUCION DE IN	125,42	2014	11	RES_0006967	RES	125,41
RUC_00277	42053	GRAM_007654	AZUAY	26	DEVOLUCION DE IN	1173,46	2014	7	RES_0006968	RES	1173,44
RUC_00277	42053	GRAM_007655	AZUAY	26	DEVOLUCION DE IN	9087,13	2014	12	RES_0006969	RES	9087,13
RUC_00301	42053	GRAM_007656	TUNGURAHUA	26	DEVOLUCION DE IN	268,74	2011	2			
RUC_00301	42053	GRAM_007657	TUNGURAHUA	26	DEVOLUCION DE IN	197,1	2011	3			
RUC_00318	42053	GRAM_007658	COTOPAXI	26	DEVOLUCION DE IN	21118,44	2014	12	RES_0006970	RES	21118,44
RUC_00113	42053	GRAM_007659	LOJA	26	DEVOLUCION DE IN	663,8	2014	11	RES_0006971	RES	663,8
RUC_00199	42053	GRAM_007660	PICHINCHA	26	DEVOLUCION DE IN	866,14	2014	9	RES_0006972	RES	866,14
RUC_00265	42053	GRAM_007661	PICHINCHA	26	DEVOLUCION DE IN	1380,73	2014	10	RES_0006973	RES	1380,73
RUC_00160	42054	GRAM_007662	AZUAY	26	DEVOLUCION DE IN	292,7	2014	7	RES_0006974	RES	292,7
RUC_00160	42054	GRAM_007663	AZUAY	26	DEVOLUCION DE IN	389,82	2014	8	RES_0006975	RES	389,82
RUC_00013	42054	GRAM_007664	AZUAY	26	DEVOLUCION DE IN	8396,43	2014	5	RES_0006976	RES	8396,42
RUC_00013	42054	GRAM_007665	AZUAY	26	DEVOLUCION DE IN	1771,2	2014	6	RES_0006977	RES	1771,2
RUC_00075	42054	GRAM_007666	AZUAY	26	DEVOLUCION DE IN	532,53	2014	9	RES_0006978	RES	532,52
RUC_00075	42054	GRAM_007667	AZUAY	26	DEVOLUCION DE IN	1050,07	2014	10	RES_0006979	RES	1050,07
RUC_00134	42054	GRAM_007668	CAÑAR	26	DEVOLUCION DE IN	972,62	2014	9	RES_0006980	RES	972,62
RUC_00139	42054	GRAM_007669	AZUAY	26	DEVOLUCION DE IN	754,86	2014	9	RES_0006981	RES	754,85
RUC_00161	42054	GRAM_007670	AZUAY	26	DEVOLUCION DE IN	882,32	2014	9	RES_0006982	RES	882,32
RUC_00135	42054	GRAM_007671	NAPO	26	DEVOLUCION DE IN	10069,35	2014	3	RES_0006983	RES	10069,34
RUC_00284	42054	GRAM_007672	CAÑAR	26	DEVOLUCION DE IN	57,21	2012	11	RES_0006984	RES	57,21
RUC_00284	42054	GRAM_007673	CAÑAR	26	DEVOLUCION DE IN	4455,57	2012	12	RES_0006985	RES	4455,56
RUC_00439	42054	GRAM_007674	COTOPAXI	26	DEVOLUCION DE IN	2287,19	2013	10	RES_0006986	RES	2287,19
RUC_00431	42054	GRAM_007675	PICHINCHA	26	DEVOLUCION DE IN	590,61	2014	11	RES_0006987	RES	590,61
RUC_00005	42055	GRAM_007676	AZUAY	26	DEVOLUCION DE IN	2891,03	2014	11	RES_0006988	RES	2891,03
RUC_00066	42055	GRAM_007677	AZUAY	26	DEVOLUCION DE IN	101,62	2013	11	RES_0006989	RES	101,62
RUC_00066	42055	GRAM_007678	AZUAY	26	DEVOLUCION DE IN	4140,49	2014	3	RES_0006990	RES	3995,85
RUC_00189	42055	GRAM_007679	CAÑAR	26	DEVOLUCION DE IN	87,49	2010	9	RES_0006991	RES	30,9
RUC_00189	42055	GRAM_007680	CAÑAR	26	DEVOLUCION DE IN	190,75	2012	9	RES_0006992	RES	190,75
RUC_00189	42055	GRAM_007681	CAÑAR	26	DEVOLUCION DE IN	366,93	2013	1	RES_0006993	RES	366,93
RUC_00396	42055	GRAM_007682	CAÑAR	26	DEVOLUCION DE IN	390,8	2011	8	RES_0006994	RES	390,8
RUC_00396	42055	GRAM_007683	CAÑAR	26	DEVOLUCION DE IN	35,26	2011	9	RES_0006995	RES	35,26
RUC_00396	42055	GRAM_007684	CAÑAR	26	DEVOLUCION DE IN	2795,73	2011	10	RES_0006996	RES	2795,73
RUC_00445	42055	GRAM_007685	AZUAY	26	DEVOLUCION DE IN	744,28	2012	9	RES_0006997	RES	744,28
RUC_00445	42055	GRAM_007686	AZUAY	26	DEVOLUCION DE IN	27,46	2014	1	RES_0006998	RES	27,46
RUC_00291	42055	GRAM_007687	AZUAY	26	DEVOLUCION DE IN	42,11	2014	6	RES_0006999	RES	42,11
RUC_00154	42055	GRAM_007688	LOJA	26	DEVOLUCION DE IN	3412,26	2013	1	RES_0007000	RES	3412,26
RUC_00154	42055	GRAM_007689	LOJA	26	DEVOLUCION DE IN	350,62	2013	4	RES_0007001	RES	350,62
RUC_00008	42055	GRAM_007690	AZUAY	26	DEVOLUCION DE IN	7145,58	2014	3	RES_0007002	RES	7145,57
RUC_00122	42055	GRAM_007691	AZUAY	26	DEVOLUCION DE IN	311,5	2013	5	RES_0007003	RES	311,5
RUC_00122	42055	GRAM_007692	AZUAY	26	DEVOLUCION DE IN	611,7	2013	6	RES_0007004	RES	611,69
RUC_00146	42055	GRAM_007693	AZUAY	26	DEVOLUCION DE IN	3148,33	2013	3	RES_0007005	RES	3136,14
RUC_00146	42055	GRAM_007694	AZUAY	26	DEVOLUCION DE IN	324,45	2013	4	RES_0007006	RES	324,45
RUC_00147	42055	GRAM_007695	AZUAY	26	DEVOLUCION DE IN	13450,33	2013	1	RES_0007007	RES	13390,33
RUC_00062	42055	GRAM_007696	TUNGURAHUA	26	DEVOLUCION DE IN	103,75	2014	12	RES_0007008	RES	103,75
RUC_00152	42055	GRAM_007697	AZUAY	26	DEVOLUCION DE IN	185,03	2013	2	RES_0007009	RES	185,03
RUC_00300	42055	GRAM_007698	IMBABURA	26	DEVOLUCION DE IN	65,89	2012	1	RES_0007010	RES	65,89
RUC_00300	42055	GRAM_007699	IMBABURA	26	DEVOLUCION DE IN	75,23	2012	2	RES_0007011	RES	75,23
RUC_00410	42055	GRAM_007700	AZUAY	26	DEVOLUCION DE IN	416,83	2012	6	RES_0007012	RES	416,83
RUC_00410	42055	GRAM_007701	AZUAY	26	DEVOLUCION DE IN	518,63	2012	7	RES_0007013	RES	518,63
RUC_00349	42055	GRAM_007702	PICHINCHA	26	DEVOLUCION DE IN	3102,57	2012	1	RES_0007014	RES	3102,57
RUC_00349	42055	GRAM_007703	PICHINCHA	26	DEVOLUCION DE IN	910,34	2012	3	RES_0007015	RES	910,34
RUC_00333	42056	GRAM_007704	LOJA	26	DEVOLUCION DE IN	1048,12	2014	3	RES_0007016	RES	1048,12
RUC_00333	42056	GRAM_007705	LOJA	26	DEVOLUCION DE IN	13903,24	2014	8	RES_0007017	RES	13903,24
RUC_00461	42056	GRAM_007706	MANABI	26	DEVOLUCION DE IN	4450,47	2012	9	RES_0007018	RES	4214,76
RUC_00461	42056	GRAM_007707	MANABI	26	DEVOLUCION DE IN	902,55	2014	11	RES_0007019	RES	902,55
RUC_00379	42056	GRAM_007708	LOJA	26	DEVOLUCION DE IN	175,56	2014	9	RES_0007020	RES	175,56
RUC_00449	42058	GRAM_007709	PICHINCHA	26	DEVOLUCION DE IN	2942,29	2011	4	RES_0007021	RES	2942,29
RUC_00449	42058	GRAM_007710	PICHINCHA	26	DEVOLUCION DE IN	847,78	2012	5	RES_0007022	RES	847,78
RUC_00211	42058	GRAM_007711	PICHINCHA	26	DEVOLUCION DE IN	2445,45	2014	11	RES_0007023	RES	2445,45
RUC_00135	42058	GRAM_007712	NAPO	26	DEVOLUCION DE IN	223,79	2014	4	RES_0007024	RES	223,79
RUC_00349	42058	GRAM_007713	PICHINCHA	26	DEVOLUCION DE IN	1342,42	2012	4	RES_0007025	RES	1342,41
RUC_00349	42058	GRAM_007714	PICHINCHA	26	DEVOLUCION DE IN	3648,86	2012	7	RES_0007026	RES	3604,25
RUC_00351	42058	GRAM_007715	CAÑAR	26	DEVOLUCION DE IN	20,51	2014	8	RES_0007027	RES	20,51
RUC_00327	42059	GRAM_007716	MANABI	26	DEVOLUCION DE IN	4685,36	2011	4			
RUC_00327	42059	GRAM_007717	MANABI	26	DEVOLUCION DE IN	4511,53	2011	10			
RUC_00454	42059	GRAM_007718	MORA CHINCHI	26	DEVOLUCION DE IN	302,16	2012	1	RES_0007028	RES	302,16

Figura 70: Base de datos proporcionada por el SRI.

(continúa)

ID RUC	Fecha Ingreso	ID TRAMITE	Descripcion Es Resuelto	Codigo Clase	Nombre Clase Tramite	Monto Solicitado	Anio Fiscal	Mes Fiscal	ID_RES	Tipo de contestación	Monto Devuelto
RUC_00454	42059	GRAM_007719	MORA CHINCHI	26	DEVOLUCION DE IN	739,04	2012	2	RES_0007029	RES	739,02
RUC_00461	42059	GRAM_007720	MANABI	26	DEVOLUCION DE IN	1252,39	2014	10	RES_0007030	RES	1121,68
RUC_00439	42059	GRAM_007721	COTOPAXI	26	DEVOLUCION DE IN	1871,56	2013	11	RES_0007031	RES	1871,56
RUC_00439	42059	GRAM_007722	COTOPAXI	26	DEVOLUCION DE IN	1182,49	2013	12	RES_0007032	RES	1182,49
RUC_00452	42060	GRAM_007723	TUNGURAHUA	26	DEVOLUCION DE IN	302,15	2012	5	RES_0007033	RES	302,15
RUC_00462	42060	GRAM_007724	NAPO	26	DEVOLUCION DE IN	3224,69	2014	4	RES_0007034	RES	3224,69
RUC_00462	42060	GRAM_007725	NAPO	26	DEVOLUCION DE IN	5280,34	2014	5	RES_0007035	RES	5280,34
RUC_00462	42060	GRAM_007726	NAPO	26	DEVOLUCION DE IN	1546,63	2014	7	RES_0007036	RES	1546,63
RUC_00325	42061	GRAM_007727	LOJA	26	DEVOLUCION DE IN	1281,74	2014	2	RES_0007037	RES	1197,74
RUC_00325	42061	GRAM_007728	LOJA	26	DEVOLUCION DE IN	1383,54	2014	4	RES_0007038	RES	890,75
RUC_00404	42061	GRAM_007729	LOJA	26	DEVOLUCION DE IN	464,17	2013	2	RES_0007039	RES	370,78
RUC_00404	42061	GRAM_007730	LOJA	26	DEVOLUCION DE IN	849,08	2013	5	RES_0007040	RES	849,08
RUC_00067	42061	GRAM_007731	IMBABURA	26	DEVOLUCION DE IN	896,81	2014	10	RES_0007041	RES	896,81
RUC_00067	42061	GRAM_007732	IMBABURA	26	DEVOLUCION DE IN	541,35	2014	11	RES_0007042	RES	541,35
RUC_00067	42061	GRAM_007733	IMBABURA	26	DEVOLUCION DE IN	409,85	2014	12	RES_0007043	RES	409,85
RUC_00463	42061	GRAM_007734	MORA CHINCHI	26	DEVOLUCION DE IN	10064,75	2013	1	RES_0007044	RES	10064,75
RUC_00463	42061	GRAM_007735	MORA CHINCHI	26	DEVOLUCION DE IN	621,19	2013	10	RES_0007045	RES	621,19
RUC_00050	42062	GRAM_007736	TUNGURAHUA	26	DEVOLUCION DE IN	7,98	2014	5	RES_0007046	RES	7,98
RUC_00088	42062	GRAM_007737	LOJA	26	DEVOLUCION DE IN	1716	2014	4	RES_0007047	RES	1716
RUC_00088	42062	GRAM_007738	LOJA	26	DEVOLUCION DE IN	6736,99	2014	6	RES_0007048	RES	6736,99
RUC_00364	42062	GRAM_007739	LOJA	26	DEVOLUCION DE IN	126,21	2012	9			
RUC_00247	42062	GRAM_007740	LOJA	26	DEVOLUCION DE IN	1394,42	2012	12	RES_0007049	RES	1394,42
RUC_00336	42062	GRAM_007741	LOJA	26	DEVOLUCION DE IN	667,04	2013	6	RES_0007050	RES	667,04
RUC_00336	42062	GRAM_007742	LOJA	26	DEVOLUCION DE IN	169,39	2013	12	RES_0007051	RES	162,61
RUC_00337	42063	GRAM_007743	LOJA	26	DEVOLUCION DE IN	19,35	2013	1	RES_0007052	RES	19,35
RUC_00337	42063	GRAM_007744	LOJA	26	DEVOLUCION DE IN	64,67	2013	3	RES_0007053	RES	64,67
RUC_00449	42065	GRAM_007745	PICHINCHA	26	DEVOLUCION DE IN	4883,17	2012	11	RES_0007054	RES	4883,17
RUC_00221	42065	GRAM_007746	ORELLANA	26	DEVOLUCION DE IN	57,19	2014	3	RES_0007055	RES	57,19
RUC_00221	42065	GRAM_007747	ORELLANA	26	DEVOLUCION DE IN	449,62	2014	11	RES_0007056	RES	449,62
RUC_00285	42066	GRAM_007748	LOJA	26	DEVOLUCION DE IN	84,27	2014	10	RES_0007057	RES	84,27
RUC_00394	42066	GRAM_007749	CAÑAR	26	DEVOLUCION DE IN	48,01	2013	10	RES_0007058	RES	48,01
RUC_00394	42066	GRAM_007750	CAÑAR	26	DEVOLUCION DE IN	762,41	2014	2	RES_0007059	RES	762,41
RUC_00100	42066	GRAM_007751	EL ORO	26	DEVOLUCION DE IN	1681,13	2014	7	RES_0007060	RES	1507,13
RUC_00100	42066	GRAM_007752	EL ORO	26	DEVOLUCION DE IN	470	2014	8	RES_0007061	RES	383,83
RUC_00100	42066	GRAM_007753	EL ORO	26	DEVOLUCION DE IN	226,76	2014	9	RES_0007062	RES	226,76
RUC_00387	42066	GRAM_007754	LOJA	26	DEVOLUCION DE IN	686,11	2014	8	RES_0007063	RES	644,11
RUC_00286	42066	GRAM_007755	NAPO	26	DEVOLUCION DE IN	3375,14	2013	5	RES_0007064	RES	3375,14
RUC_00323	42066	GRAM_007756	MANABI	26	DEVOLUCION DE IN	1993,8	2014	5	RES_0007065	RES	1993,8
RUC_00049	42066	GRAM_007757	TUNGURAHUA	26	DEVOLUCION DE IN	5,15	2014	1	RES_0007066	RES	5,15
RUC_00049	42066	GRAM_007758	TUNGURAHUA	26	DEVOLUCION DE IN	126,38	2014	2	RES_0007067	RES	126,38
RUC_00080	42066	GRAM_007759	MINGO DE LOS	26	DEVOLUCION DE IN	3386,42	2012	7	RES_0007068	RES	3381,55
RUC_00227	42066	GRAM_007760	PASTAZA	26	DEVOLUCION DE IN	1093,4	2013	10	RES_0007069	RES	1093,39
RUC_00345	42067	GRAM_007761	PICHINCHA	26	DEVOLUCION DE IN	1260,36	2014	11	RES_0007070	RES	1260,35
RUC_00323	42067	GRAM_007762	MANABI	26	DEVOLUCION DE IN	10312,3	2014	12	RES_0007071	RES	2633,68
RUC_00350	42067	GRAM_007763	MORA CHINCHI	26	DEVOLUCION DE IN	2981,91	2012	2	RES_0007072	RES	2981,91
RUC_00350	42067	GRAM_007764	MORA CHINCHI	26	DEVOLUCION DE IN	3412,88	2013	12	RES_0007073	RES	3411,16
RUC_00039	42067	GRAM_007765	PICHINCHA	26	DEVOLUCION DE IN	2320,18	2014	12	RES_0007074	RES	2320,18
RUC_00141	42068	GRAM_007766	BOLIVAR	26	DEVOLUCION DE IN	279,84	2015	1	RES_0007075	RES	279,84
RUC_00322	42068	GRAM_007767	PICHINCHA	26	DEVOLUCION DE IN	140,73	2014	7	RES_0007076	RES	140,72
RUC_00322	42068	GRAM_007768	PICHINCHA	26	DEVOLUCION DE IN	62,49	2014	8	RES_0007077	RES	62,49
RUC_00282	42068	GRAM_007769	BOLIVAR	26	DEVOLUCION DE IN	1881,44	2014	4	RES_0007078	RES	1881,44
RUC_00282	42068	GRAM_007770	BOLIVAR	26	DEVOLUCION DE IN	180,62	2014	5	RES_0007079	RES	180,62
RUC_00040	42068	GRAM_007771	TUNGURAHUA	26	DEVOLUCION DE IN	447,44	2014	8	RES_0007080	RES	447,44
RUC_00130	42068	GRAM_007772	IRONA SANTIA	26	DEVOLUCION DE IN	5271,56	2013	8	RES_0007081	RES	5271,56
RUC_00199	42068	GRAM_007773	PICHINCHA	26	DEVOLUCION DE IN	1891,59	2014	10	RES_0007082	RES	1870,36
RUC_00199	42068	GRAM_007774	PICHINCHA	26	DEVOLUCION DE IN	849,73	2014	12	RES_0007083	RES	849,73
RUC_00055	42069	GRAM_007775	NAPO	26	DEVOLUCION DE IN	896,13	2014	9	RES_0007084	RES	896,13
RUC_00455	42069	GRAM_007776	MANABI	26	DEVOLUCION DE IN	3072,17	2011	4	RES_0007085	RES	3072,17
RUC_00464	42069	GRAM_007777	LOJA	26	DEVOLUCION DE IN	152,3	2011	1	RES_0007086	RES	152,3
RUC_00464	42069	GRAM_007778	LOJA	26	DEVOLUCION DE IN	200,66	2011	2	RES_0007087	RES	200,66
RUC_00182	42069	GRAM_007779	PASTAZA	26	DEVOLUCION DE IN	4342,08	2014	9	RES_0007088	RES	4342,08
RUC_00327	42069	GRAM_007780	MANABI	26	DEVOLUCION DE IN	2379,09	2011	8			
RUC_00135	42069	GRAM_007781	NAPO	26	DEVOLUCION DE IN	1208,3	2014	6	RES_0007089	RES	1208,29
RUC_00135	42069	GRAM_007782	NAPO	26	DEVOLUCION DE IN	169,41	2014	7	RES_0007090	RES	169,41
RUC_00140	42069	GRAM_007783	MANABI	26	DEVOLUCION DE IN	3174,62	2014	7	RES_0007091	RES	3174,62
RUC_00140	42069	GRAM_007784	MANABI	26	DEVOLUCION DE IN	2880,6	2014	9	RES_0007092	RES	2880,6
RUC_00431	42069	GRAM_007785	PICHINCHA	26	DEVOLUCION DE IN	221,91	2014	2	RES_0007093	RES	221,91
RUC_00412	42069	GRAM_007786	IRONA SANTIA	26	DEVOLUCION DE IN	737,12	2014	12	RES_0007094	RES	737,11
RUC_00412	42069	GRAM_007787	IRONA SANTIA	26	DEVOLUCION DE IN	167,84	2015	1	RES_0007095	RES	167,84
RUC_00384	42072	GRAM_007788	EL ORO	26	DEVOLUCION DE IN	2494,73	2014	9	RES_0007096	RES	2494,73
RUC_00384	42072	GRAM_007789	EL ORO	26	DEVOLUCION DE IN	573,86	2014	10	RES_0007097	RES	573,86
RUC_00384	42072	GRAM_007790	EL ORO	26	DEVOLUCION DE IN	105,01	2014	11	RES_0007098	RES	105,01
RUC_00052	42073	GRAM_007791	ORELLANA	26	DEVOLUCION DE IN	1805,42	2014	10	RES_0007099	RES	1805,41
RUC_00177	42073	GRAM_007792	PICHINCHA	26	DEVOLUCION DE IN	835,26	2014	11	RES_0007100	RES	835,26
RUC_00177	42073	GRAM_007793	PICHINCHA	26	DEVOLUCION DE IN	331,69	2014	12	RES_0007101	RES	331,69
RUC_00351	42073	GRAM_007794	CAÑAR	26	DEVOLUCION DE IN	73,77	2014	7	RES_0007102	RES	73,77
RUC_00361	42073	GRAM_007795	MORA CHINCHI	26	DEVOLUCION DE IN	3059,74	2013	11	RES_0007103	RES	3058,39
RUC_00361	42073	GRAM_007796	MORA CHINCHI	26	DEVOLUCION DE IN	2395,63	2013	12	RES_0007104	RES	2394,64
RUC_00189	42074	GRAM_007797	CAÑAR	26	DEVOLUCION DE IN	62,99	2013	2	RES_0007105	RES	62,99
RUC_00396	42074	GRAM_007798	CAÑAR	26	DEVOLUCION DE IN	1887,64	2011	11	RES_0007106	RES	1887,64
RUC_00396	42074	GRAM_007799	CAÑAR	26	DEVOLUCION DE IN	17,25	2013	12	RES_0007107	RES	17,25
RUC_00286	42074	GRAM_007800	NAPO	26	DEVOLUCION DE IN	4306,55	2014	3	RES_0007108	RES	4306,55
RUC_00286	42074	GRAM_007801	NAPO	26	DEVOLUCION DE IN	975,05	2014	9	RES_0007109	RES	975,05
RUC_00036	42074	GRAM_007802	TUNGURAHUA	26	DEVOLUCION DE IN	515,85	2014	9	RES_0007110	RES	515,85

Figura 70: Base de datos proporcionada por el SRI.

(continúa)

ID RUC	Fecha Ingreso	ID TRAMITE	Descripcion Es Resuelto	Codigo Clase	Nombre Clase Tramite	Monto Solicitado	Anio Fiscal	Mes Fiscal	ID_RES	Tipo de contestación	Monto Devuelto
RUC_00036	42074	GRAM_007803	TUNGURAHUA	26	DEVOLUCION DE IN	299,42	2014	10	RES_0007111	RES	299,42
RUC_00110	42074	GRAM_007804	MORONA SANTIA	26	DEVOLUCION DE IN	5260,44	2013	9	RES_0007112	RES	5260,43
RUC_00431	42074	GRAM_007805	PICHINCHA	26	DEVOLUCION DE IN	10,52	2013	2	RES_0007113	RES	10,52
RUC_00431	42074	GRAM_007806	PICHINCHA	26	DEVOLUCION DE IN	10,44	2013	4	RES_0007114	RES	10,44
RUC_00393	42074	GRAM_007807	ESMERALDAS	26	DEVOLUCION DE IN	157,68	2014	8	RES_0007115	RES	157,68
RUC_00244	42075	GRAM_007808	BOLIVAR	26	DEVOLUCION DE IN	314,85	2010	11	RES_0007116	RES	314,83
RUC_00040	42075	GRAM_007809	TUNGURAHUA	26	DEVOLUCION DE IN	827,29	2014	9	RES_0007117	RES	823,64
RUC_00074	42075	GRAM_007810	MORONA SANTIA	26	DEVOLUCION DE IN	435,36	2013	9	RES_0007118	RES	435,36
RUC_00131	42075	GRAM_007811	EL ORO	26	DEVOLUCION DE IN	129,4	2014	8	RES_0007119	RES	129,4
RUC_00131	42075	GRAM_007812	EL ORO	26	DEVOLUCION DE IN	209,73	2014	10	RES_0007120	RES	209,73
RUC_00131	42075	GRAM_007813	EL ORO	26	DEVOLUCION DE IN	387,21	2014	11	RES_0007121	RES	387,21
RUC_00131	42075	GRAM_007814	EL ORO	26	DEVOLUCION DE IN	2350,3	2014	12	RES_0007122	RES	2350,3
RUC_00199	42075	GRAM_007815	PICHINCHA	26	DEVOLUCION DE IN	2090,98	2014	11	RES_0007123	RES	2090,98
RUC_00457	42075	GRAM_007816	LOJA	26	DEVOLUCION DE IN	492,41	2012	3	RES_0007124	RES	492,41
RUC_00457	42075	GRAM_007817	LOJA	26	DEVOLUCION DE IN	448,9	2012	5	RES_0007125	RES	448,9
RUC_00456	42075	GRAM_007818	TUNGURAHUA	26	DEVOLUCION DE IN	3438,47	2014	6	RES_0007126	RES	3438,47
RUC_00456	42075	GRAM_007819	TUNGURAHUA	26	DEVOLUCION DE IN	4172,71	2014	7	RES_0007127	RES	4134,14
RUC_00005	42076	GRAM_007820	AZUAY	26	DEVOLUCION DE IN	11901,38	2014	10	RES_0007128	RES	11901,37
RUC_00005	42076	GRAM_007821	AZUAY	26	DEVOLUCION DE IN	4502,35	2014	12	RES_0007129	RES	4502,35
RUC_00066	42076	GRAM_007822	AZUAY	26	DEVOLUCION DE IN	2813,03	2014	6	RES_0007130	RES	2807,88
RUC_00325	42076	GRAM_007823	LOJA	26	DEVOLUCION DE IN	2900,91	2014	5	RES_0007131	RES	2900,91
RUC_00172	42076	GRAM_007824	PICHINCHA	26	DEVOLUCION DE IN	316,6	2015	1	RES_0007132	RES	316,59
RUC_00062	42076	GRAM_007825	TUNGURAHUA	26	DEVOLUCION DE IN	4109,86	2015	1	RES_0007133	RES	4109,85
RUC_00113	42076	GRAM_007826	LOJA	26	DEVOLUCION DE IN	930,26	2014	4	RES_0007134	RES	930,26
RUC_00113	42076	GRAM_007827	LOJA	26	DEVOLUCION DE IN	5970,7	2014	5	RES_0007135	RES	5970,69
RUC_00151	42076	GRAM_007828	PICHINCHA	26	DEVOLUCION DE IN	4280,58	2014	12	RES_0007136	RES	4273,56
RUC_00458	42076	GRAM_007829	CAÑAR	26	DEVOLUCION DE IN	638,19	2011	12	RES_0007137	RES	638,19
RUC_00325	42079	GRAM_007830	LOJA	26	DEVOLUCION DE IN	125,83	2010	4	RES_0007138	RES	125,83
RUC_00322	42079	GRAM_007831	PICHINCHA	26	DEVOLUCION DE IN	374,77	2014	9	RES_0007139	RES	374,76
RUC_00322	42079	GRAM_007832	PICHINCHA	26	DEVOLUCION DE IN	2829,43	2014	10	RES_0007140	RES	2829,43
RUC_00120	42079	GRAM_007833	AZUAY	26	DEVOLUCION DE IN	1642,53	2013	3	RES_0007141	RES	1642,53
RUC_00120	42079	GRAM_007834	AZUAY	26	DEVOLUCION DE IN	7205,44	2013	4	RES_0007142	RES	7205,44
RUC_00155	42079	GRAM_007835	AZUAY	26	DEVOLUCION DE IN	822,44	2013	7	RES_0007143	RES	822,44
RUC_00155	42079	GRAM_007836	AZUAY	26	DEVOLUCION DE IN	2314,44	2013	9	RES_0007144	RES	2314,44
RUC_00158	42079	GRAM_007837	AZUAY	26	DEVOLUCION DE IN	70,8	2013	5	RES_0007145	RES	70,8
RUC_00158	42079	GRAM_007838	AZUAY	26	DEVOLUCION DE IN	6508,71	2013	6	RES_0007146	RES	6508,7
RUC_00050	42079	GRAM_007839	TUNGURAHUA	26	DEVOLUCION DE IN	280,22	2014	3	RES_0007147	RES	280,22
RUC_00215	42080	GRAM_007840	AZUAY	26	DEVOLUCION DE IN	158,59	2012	6	RES_0007148	RES	158,59
RUC_00215	42080	GRAM_007841	AZUAY	26	DEVOLUCION DE IN	277,45	2012	10	RES_0007149	RES	277,44
RUC_00465	42080	GRAM_007842	GUAYAS	26	DEVOLUCION DE IN	2028,29	2014	4	RES_0007150	RES	1885,97
RUC_00465	42080	GRAM_007843	GUAYAS	26	DEVOLUCION DE IN	2514,81	2014	6	RES_0007151	RES	2255,01
RUC_00160	42080	GRAM_007844	AZUAY	26	DEVOLUCION DE IN	329,02	2014	9	RES_0007152	RES	329,02
RUC_00160	42080	GRAM_007845	AZUAY	26	DEVOLUCION DE IN	348,64	2014	10	RES_0007153	RES	348,64
RUC_00052	42080	GRAM_007846	ORELLANA	26	DEVOLUCION DE IN	1266,89	2014	8	RES_0007154	RES	1266,89
RUC_00286	42080	GRAM_007847	NAPO	26	DEVOLUCION DE IN	2853,21	2014	11	RES_0007155	RES	2853,21
RUC_00311	42080	GRAM_007848	LOJA	26	DEVOLUCION DE IN	10083,63	2012	3	RES_0007156	RES	1051,23
RUC_00311	42080	GRAM_007849	LOJA	26	DEVOLUCION DE IN	720,76	2012	10	RES_0007157	RES	699,03
RUC_00139	42080	GRAM_007850	AZUAY	26	DEVOLUCION DE IN	828,45	2014	11	RES_0007158	RES	828,45
RUC_00139	42080	GRAM_007851	AZUAY	26	DEVOLUCION DE IN	14053,28	2014	12	RES_0007159	RES	14053,28
RUC_00161	42080	GRAM_007852	AZUAY	26	DEVOLUCION DE IN	571,22	2014	11	RES_0007160	RES	571,22
RUC_00161	42080	GRAM_007853	AZUAY	26	DEVOLUCION DE IN	392,94	2014	12	RES_0007161	RES	392,94
RUC_00094	42080	GRAM_007854	MORA CHINCHI	26	DEVOLUCION DE IN	2010	2013	1	RES_0007162	RES	2010
RUC_00437	42080	GRAM_007855	CAÑAR	26	DEVOLUCION DE IN	4503,42	2014	12	RES_0007163	RES	4503,42
RUC_00273	42080	GRAM_007856	AZUAY	26	DEVOLUCION DE IN	198,36	2014	8	RES_0007164	RES	198,36
RUC_00273	42080	GRAM_007857	AZUAY	26	DEVOLUCION DE IN	552,98	2014	9	RES_0007165	RES	552,98
RUC_00301	42081	GRAM_007858	TUNGURAHUA	26	DEVOLUCION DE IN	161,81	2011	7	RES_0007166	RES	161,81
RUC_00301	42081	GRAM_007859	TUNGURAHUA	26	DEVOLUCION DE IN	106,51	2011	8	RES_0007167	RES	98,65
RUC_00018	42081	GRAM_007860	AZUAY	26	DEVOLUCION DE IN	6413,63	2014	3	RES_0007168	RES	6413,63
RUC_00121	42081	GRAM_007861	AZUAY	26	DEVOLUCION DE IN	186,05	2013	1	RES_0007169	RES	186,05
RUC_00121	42081	GRAM_007862	AZUAY	26	DEVOLUCION DE IN	917,49	2013	3	RES_0007170	RES	917,49
RUC_00157	42081	GRAM_007863	AZUAY	26	DEVOLUCION DE IN	717,17	2014	1	RES_0007171	RES	717,16
RUC_00157	42081	GRAM_007864	AZUAY	26	DEVOLUCION DE IN	4672,1	2014	2	RES_0007172	RES	4672,1
RUC_00039	42081	GRAM_007865	PICHINCHA	26	DEVOLUCION DE IN	2769,28	2015	1	RES_0007173	RES	2769,27
RUC_00340	42081	GRAM_007866	TUNGURAHUA	26	DEVOLUCION DE IN	448,4	2013	7	RES_0007174	RES	448,4
RUC_00340	42081	GRAM_007867	TUNGURAHUA	26	DEVOLUCION DE IN	2246,51	2013	8	RES_0007175	RES	2246,5
RUC_00285	42082	GRAM_007868	LOJA	26	DEVOLUCION DE IN	2327,44	2014	12	RES_0007176	RES	2327,44
RUC_00277	42082	GRAM_007869	AZUAY	26	DEVOLUCION DE IN	965,61	2014	2	RES_0007177	RES	879,35
RUC_00277	42082	GRAM_007870	AZUAY	26	DEVOLUCION DE IN	5895,66	2014	5	RES_0007178	RES	5895,66
RUC_00122	42082	GRAM_007871	AZUAY	26	DEVOLUCION DE IN	540,41	2013	8	RES_0007179	RES	540,41
RUC_00075	42082	GRAM_007872	AZUAY	26	DEVOLUCION DE IN	226,29	2014	11	RES_0007180	RES	226,28
RUC_00075	42082	GRAM_007873	AZUAY	26	DEVOLUCION DE IN	6491,33	2014	12	RES_0007181	RES	6491,33
RUC_00094	42082	GRAM_007874	MORA CHINCHI	26	DEVOLUCION DE IN	3401,05	2013	2	RES_0007182	RES	3401,05
RUC_00181	42082	GRAM_007875	TUNGURAHUA	26	DEVOLUCION DE IN	222,27	2014	10	RES_0007183	RES	222,27
RUC_00020	42083	GRAM_007876	AZUAY	26	DEVOLUCION DE IN	6,43	2015	1	RES_0007184	RES	6,43
RUC_00197	42083	GRAM_007877	AZUAY	26	DEVOLUCION DE IN	3956,9	2013	10	RES_0007185	RES	3956,89
RUC_00197	42083	GRAM_007878	AZUAY	26	DEVOLUCION DE IN	931,65	2013	11	RES_0007186	RES	931,64
RUC_00291	42083	GRAM_007879	AZUAY	26	DEVOLUCION DE IN	546,54	2011	3			
RUC_00154	42083	GRAM_007880	LOJA	26	DEVOLUCION DE IN	529,96	2013	3	RES_0007187	RES	529,95
RUC_00154	42083	GRAM_007881	LOJA	26	DEVOLUCION DE IN	985,16	2013	5	RES_0007188	RES	985,15
RUC_00008	42083	GRAM_007882	AZUAY	26	DEVOLUCION DE IN	1138,61	2014	4	RES_0007189	RES	1138,61
RUC_00008	42083	GRAM_007883	AZUAY	26	DEVOLUCION DE IN	315,49	2014	5	RES_0007190	RES	315,49
RUC_00146	42083	GRAM_007884	AZUAY	26	DEVOLUCION DE IN	618,13	2013	5	RES_0007191	RES	618,12
RUC_00146	42083	GRAM_007885	AZUAY	26	DEVOLUCION DE IN	1250,92	2013	6	RES_0007192	RES	1250,9
RUC_00117	42083	GRAM_007886	AZUAY	26	DEVOLUCION DE IN	578,53	2013	8	RES_0007193	RES	578,53

Figura 70: Base de datos proporcionada por el SRI.

(continúa)

ID RUC	Fecha Ingreso	ID TRAMITE	Descripcion Es Resuelto	Codigo Clase	Nombre Clase Tramite	Monto Solicitado	Anio Fiscal	Mes Fiscal	ID_RES	Tipo de contestación	Monto Devuelto
RUC_00117	42083	GRAM_007887	AZUAY	26	DEVOLUCION DE IN	514,7	2013	9	RES_0007194	RES	514,7
RUC_00134	42083	GRAM_007888	CAÑAR	26	DEVOLUCION DE IN	1473,81	2014	10	RES_0007195	RES	1473,81
RUC_00134	42083	GRAM_007889	CAÑAR	26	DEVOLUCION DE IN	324,87	2014	11	RES_0007196	RES	324,87
RUC_00152	42083	GRAM_007890	AZUAY	26	DEVOLUCION DE IN	344,94	2013	8	RES_0007197	RES	344,94
RUC_00152	42083	GRAM_007891	AZUAY	26	DEVOLUCION DE IN	539,06	2013	9	RES_0007198	RES	539,06
RUC_00255	42083	GRAM_007892	LOJA	26	DEVOLUCION DE IN	523,65	2014	10	RES_0007199	RES	523,65
RUC_00255	42083	GRAM_007893	LOJA	26	DEVOLUCION DE IN	152,59	2014	12	RES_0007200	RES	152,59
RUC_00410	42083	GRAM_007894	AZUAY	26	DEVOLUCION DE IN	199,43	2012	8	RES_0007201	RES	199,43
RUC_00438	42083	GRAM_007895	AZUAY	26	DEVOLUCION DE IN	1739,67	2014	7	RES_0007202	RES	1738,65
RUC_00365	42083	GRAM_007896	ORONA SANTIA	26	DEVOLUCION DE IN	3667,08	2014	7	RES_0007203	RES	3667,07
RUC_00247	42083	GRAM_007897	LOJA	26	DEVOLUCION DE IN	497,32	2013	12	RES_0007204	RES	326,17
RUC_00182	42086	GRAM_007898	PASTAZA	26	DEVOLUCION DE IN	3546,17	2014	10	RES_0007205	RES	3546,16
RUC_00350	42086	GRAM_007899	MORA CHINCHI	26	DEVOLUCION DE IN	1247,31	2012	1	RES_0007206	RES	1247,3
RUC_00350	42086	GRAM_007900	MORA CHINCHI	26	DEVOLUCION DE IN	733,23	2012	3	RES_0007207	RES	733,23
RUC_00281	42086	GRAM_007901	BOLIVAR	26	DEVOLUCION DE IN	375,46	2014	6	RES_0007208	RES	375,46
RUC_00281	42086	GRAM_007902	BOLIVAR	26	DEVOLUCION DE IN	534,82	2014	8	RES_0007209	RES	534,82
RUC_00452	42086	GRAM_007903	TUNGURAHUA	26	DEVOLUCION DE IN	2930,11	2012	8	RES_0007210	RES	2930,11
RUC_00379	42086	GRAM_007904	LOJA	26	DEVOLUCION DE IN	561,76	2013	3	RES_0007211	RES	561,76
RUC_00463	42086	GRAM_007905	MORA CHINCHI	26	DEVOLUCION DE IN	839,54	2013	5	RES_0007212	RES	839,54
RUC_00463	42086	GRAM_007906	MORA CHINCHI	26	DEVOLUCION DE IN	621,19	2013	10			
RUC_00462	42086	GRAM_007907	NAPO	26	DEVOLUCION DE IN	39,13	2014	1	RES_0007213	RES	39,13
RUC_00462	42086	GRAM_007908	NAPO	26	DEVOLUCION DE IN	202,07	2014	2	RES_0007214	RES	178,07
RUC_00411	42086	GRAM_007909	MANABI	26	DEVOLUCION DE IN	1687,75	2014	10	RES_0007215	RES	1687,75
RUC_00411	42086	GRAM_007910	MANABI	26	DEVOLUCION DE IN	865,11	2014	11	RES_0007216	RES	865,1
RUC_00411	42086	GRAM_007911	MANABI	26	DEVOLUCION DE IN	3596,92	2014	12	RES_0007217	RES	3596,92
RUC_00019	42087	GRAM_007912	EL ORO	26	DEVOLUCION DE IN	252,67	2014	6	RES_0007218	RES	252,66
RUC_00019	42087	GRAM_007913	EL ORO	26	DEVOLUCION DE IN	124,76	2014	8	RES_0007219	RES	124,75
RUC_00019	42087	GRAM_007914	EL ORO	26	DEVOLUCION DE IN	1192,91	2014	9	RES_0007220	RES	1192,9
RUC_00088	42087	GRAM_007915	LOJA	26	DEVOLUCION DE IN	1014	2014	5	RES_0007221	RES	1014
RUC_00088	42087	GRAM_007916	LOJA	26	DEVOLUCION DE IN	18706,05	2014	7	RES_0007222	RES	18706,04
RUC_00416	42087	GRAM_007917	ORELLANA	26	DEVOLUCION DE IN	147,49	2014	7	RES_0007223	RES	147,49
RUC_00416	42087	GRAM_007918	ORELLANA	26	DEVOLUCION DE IN	4946,31	2014	8	RES_0007224	RES	4946,31
RUC_00416	42087	GRAM_007919	ORELLANA	26	DEVOLUCION DE IN	268,45	2014	9	RES_0007225	RES	268,45
RUC_00406	42087	GRAM_007920	PICHINCHA	26	DEVOLUCION DE IN	16106,13	2013	3	RES_0007226	RES	16106,13
RUC_00406	42087	GRAM_007921	PICHINCHA	26	DEVOLUCION DE IN	12064,97	2014	2	RES_0007227	RES	12064,97
RUC_00461	42087	GRAM_007922	MANABI	26	DEVOLUCION DE IN	481,12	2015	1	RES_0007228	RES	104,59
RUC_00040	42088	GRAM_007923	TUNGURAHUA	26	DEVOLUCION DE IN	234,18	2014	10	RES_0007229	RES	234,18
RUC_00281	42088	GRAM_007924	LOS RIOS	26	DEVOLUCION DE IN	36	2015	1	RES_0007230	RES	36
RUC_00180	42088	GRAM_007925	PASTAZA	26	DEVOLUCION DE IN	2349,34	2014	2	RES_0007231	RES	2349,34
RUC_00180	42088	GRAM_007926	PASTAZA	26	DEVOLUCION DE IN	241,69	2014	3	RES_0007232	RES	241,69
RUC_00461	42088	GRAM_007927	MANABI	26	DEVOLUCION DE IN	2671,04	2013	10	RES_0007233	RES	2671,04
RUC_00178	42089	GRAM_007928	EL ORO	26	DEVOLUCION DE IN	188,65	2012	3			
RUC_00178	42089	GRAM_007929	EL ORO	26	DEVOLUCION DE IN	291,15	2012	6			
RUC_00178	42089	GRAM_007930	EL ORO	26	DEVOLUCION DE IN	277,23	2012	9			
RUC_00132	42089	GRAM_007931	ORELLANA	26	DEVOLUCION DE IN	140595,4	2013	6	RES_0007234	RES	140595,4
RUC_00247	42089	GRAM_007932	LOJA	26	DEVOLUCION DE IN	6970,34	2014	12	RES_0007235	RES	6970,34
RUC_00401	42090	GRAM_007933	TUNGURAHUA	26	DEVOLUCION DE IN	1058,24	2012	2			
RUC_00401	42090	GRAM_007934	TUNGURAHUA	26	DEVOLUCION DE IN	869,79	2012	6	RES_0007236	RES	869,79
RUC_00223	42090	GRAM_007935	LOJA	26	DEVOLUCION DE IN	603,16	2014	7	RES_0007237	RES	544,36
RUC_00223	42090	GRAM_007936	LOJA	26	DEVOLUCION DE IN	2292,91	2014	8	RES_0007238	RES	2292,91
RUC_00307	42090	GRAM_007937	LOJA	26	DEVOLUCION DE IN	70,75	2012	3	RES_0007239	RES	70,75
RUC_00307	42090	GRAM_007938	LOJA	26	DEVOLUCION DE IN	2778,95	2012	4	RES_0007240	RES	2778,95
RUC_00466	42090	GRAM_007939	LOJA	26	DEVOLUCION DE IN	17,79	2012	1	RES_0007241	RES	17,79
RUC_00466	42090	GRAM_007940	LOJA	26	DEVOLUCION DE IN	3010,69	2012	2	RES_0007242	RES	3010,69
RUC_00179	42093	GRAM_007941	PICHINCHA	26	DEVOLUCION DE IN	700,53	2015	1	RES_0007243	RES	700,52
RUC_00034	42093	GRAM_007942	TUNGURAHUA	26	DEVOLUCION DE IN	1703,41	2014	9	RES_0007244	RES	1703,4
RUC_00034	42093	GRAM_007943	TUNGURAHUA	26	DEVOLUCION DE IN	997,9	2014	10	RES_0007245	RES	997,9
RUC_00405	42093	GRAM_007944	PICHINCHA	26	DEVOLUCION DE IN	2274,15	2014	6	RES_0007246	RES	2274,15
RUC_00429	42093	GRAM_007945	PICHINCHA	26	DEVOLUCION DE IN	1036,53	2014	3	RES_0007247	RES	1036,53
RUC_00364	42093	GRAM_007946	LOJA	26	DEVOLUCION DE IN	189,42	2014	1	RES_0007248	RES	177,13
RUC_00467	42093	GRAM_007947	PICHINCHA	26	DEVOLUCION DE IN	789,68	2015	1			
RUC_00092	42094	GRAM_007948	MORA CHINCHI	26	DEVOLUCION DE IN	1380,02	2014	2	RES_0007249	RES	1378,41
RUC_00092	42094	GRAM_007949	MORA CHINCHI	26	DEVOLUCION DE IN	1561,2	2014	3	RES_0007250	RES	1561,2
RUC_00242	42094	GRAM_007950	GUAYAS	26	DEVOLUCION DE IN	247,14	2014	10	RES_0007251	RES	247,14
RUC_00242	42094	GRAM_007951	GUAYAS	26	DEVOLUCION DE IN	1816,27	2014	11	RES_0007252	RES	1816,27
RUC_00242	42094	GRAM_007952	GUAYAS	26	DEVOLUCION DE IN	3050,14	2014	12	RES_0007253	RES	3050,14
RUC_00452	42094	GRAM_007953	TUNGURAHUA	26	DEVOLUCION DE IN	307,48	2012	3	RES_0007254	RES	307,48
RUC_00468	42094	GRAM_007954	LOJA	26	DEVOLUCION DE IN	5926,53	2012	8	RES_0007255	RES	5926,53
RUC_00468	42094	GRAM_007955	LOJA	26	DEVOLUCION DE IN	6829,67	2012	10	RES_0007256	RES	6829,67
RUC_00468	42094	GRAM_007956	LOJA	26	DEVOLUCION DE IN	6829,67	2012	10			
RUC_00023	42095	GRAM_007957	MANABI	26	DEVOLUCION DE IN	1665,81	2014	5	RES_0007257	RES	1665,81
RUC_00023	42095	GRAM_007958	MANABI	26	DEVOLUCION DE IN	3809,08	2014	7	RES_0007258	RES	3809,08
RUC_00130	42095	GRAM_007959	ORONA SANTIA	26	DEVOLUCION DE IN	2113,52	2013	7	RES_0007259	RES	2113,52
RUC_00469	42095	GRAM_007960	CHIMBORAZO	26	DEVOLUCION DE IN	374,71	2014	7	RES_0007260	RES	374,71
RUC_00469	42095	GRAM_007961	CHIMBORAZO	26	DEVOLUCION DE IN	1009,01	2014	9	RES_0007261	RES	1009
RUC_00469	42095	GRAM_007962	CHIMBORAZO	26	DEVOLUCION DE IN	11783,7	2014	12	RES_0007262	RES	11783,7
RUC_00055	42096	GRAM_007963	NAPO	26	DEVOLUCION DE IN	2377,15	2014	1	RES_0007263	RES	2377,15
RUC_00093	42096	GRAM_007964	ORONA SANTIA	26	DEVOLUCION DE IN	9984,95	2013	12	RES_0007264	RES	9984,85
RUC_00182	42096	GRAM_007965	PASTAZA	26	DEVOLUCION DE IN	56,22	2011	1			
RUC_00182	42096	GRAM_007966	PASTAZA	26	DEVOLUCION DE IN	331	2011	2			
RUC_00182	42096	GRAM_007967	PASTAZA	26	DEVOLUCION DE IN	6503,56	2011	3			
RUC_00028	42096	GRAM_007968	BOLIVAR	26	DEVOLUCION DE IN	1149,37	2014	12	RES_0007265	RES	1149,37
RUC_00292	42096	GRAM_007969	SUCUMBIO	26	DEVOLUCION DE IN	1319,92	2013	3	RES_0007266	RES	1319,92
RUC_00437	42096	GRAM_007970	CAÑAR	26	DEVOLUCION DE IN	1322,52	2014	2	RES_0007267	RES	1322,52

Figura 70: Base de datos proporcionada por el SRI.

(continúa)

ID RUC	Fecha Ingreso	ID TRAMITE	Descripcion Es Resuelto	Codigo Clase	Nombre Clase Tramite	Monto Solicitado	Anio Fiscal	Mes Fiscal	ID_RES	Tipo de contestación	Monto Devuelto
RUC_00437	42096	GRAM_007971	CAÑAR	26	DEVOLUCION DE IN	836,03	2014	11	RES_0007268	RES	836,03
RUC_00221	42096	GRAM_007972	ORELLANA	26	DEVOLUCION DE IN	94,93	2014	2	RES_0007269	RES	94,93
RUC_00221	42096	GRAM_007973	ORELLANA	26	DEVOLUCION DE IN	296,1	2014	8	RES_0007270	RES	296,1
RUC_00470	42096	GRAM_007974	CHIMBORAZO	26	DEVOLUCION DE IN	931,35	2014	9	RES_0007271	RES	931,34
RUC_00470	42096	GRAM_007975	CHIMBORAZO	26	DEVOLUCION DE IN	4019,47	2014	11	RES_0007272	RES	4019,47
RUC_00093	42100	GRAM_007976	IRONA SANTIA	26	DEVOLUCION DE IN	7392,51	2013	11	RES_0007273	RES	7392,51
RUC_00350	42100	GRAM_007977	MORA CHINCHI	26	DEVOLUCION DE IN	4364,19	2013	10	RES_0007274	RES	4364,19
RUC_00350	42100	GRAM_007978	MORA CHINCHI	26	DEVOLUCION DE IN	3214,93	2013	11	RES_0007275	RES	3214,93
RUC_00344	42100	GRAM_007979	CHIMBORAZO	26	DEVOLUCION DE IN	293,96	2015	1	RES_0007276	RES	293,96
RUC_00344	42100	GRAM_007980	CHIMBORAZO	26	DEVOLUCION DE IN	44,46	2015	2	RES_0007277	RES	44,46
RUC_00221	42100	GRAM_007981	ORELLANA	26	DEVOLUCION DE IN	2111,75	2014	12	RES_0007278	RES	2111,74
RUC_00471	42100	GRAM_007982	LOJA	26	DEVOLUCION DE IN	124,21	2014	7	RES_0007279	RES	124,21
RUC_00471	42100	GRAM_007983	LOJA	26	DEVOLUCION DE IN	234,89	2014	8	RES_0007280	RES	234,88
RUC_00027	42101	GRAM_007984	BOLIVAR	26	DEVOLUCION DE IN	263,95	2014	1	RES_0007281	RES	263,94
RUC_00027	42101	GRAM_007985	BOLIVAR	26	DEVOLUCION DE IN	3130	2014	2	RES_0007282	RES	3130
RUC_00092	42101	GRAM_007986	MORA CHINCHI	26	DEVOLUCION DE IN	1889,94	2014	4			
RUC_00092	42101	GRAM_007987	MORA CHINCHI	26	DEVOLUCION DE IN	1496,16	2014	5	RES_0007283	RES	1496,16
RUC_00092	42101	GRAM_007988	MORA CHINCHI	26	DEVOLUCION DE IN	838,16	2014	6	RES_0007284	RES	838,16
RUC_00172	42101	GRAM_007989	PICHINCHA	26	DEVOLUCION DE IN	1405,98	2015	2	RES_0007285	RES	1405,98
RUC_00472	42101	GRAM_007990	CARCHI	26	DEVOLUCION DE IN	2832,64	2011	9	RES_0007286	RES	2832,64
RUC_00472	42101	GRAM_007991	CARCHI	26	DEVOLUCION DE IN	286,75	2011	10	RES_0007287	RES	286,75
RUC_00472	42101	GRAM_007992	CARCHI	26	DEVOLUCION DE IN	26,39	2011	11			
RUC_00472	42101	GRAM_007993	CARCHI	26	DEVOLUCION DE IN	734,54	2011	11	RES_0007288	RES	734,54
RUC_00472	42101	GRAM_007994	CARCHI	26	DEVOLUCION DE IN	1229,26	2011	12	RES_0007289	RES	1229,26
RUC_00472	42101	GRAM_007995	CARCHI	26	DEVOLUCION DE IN	1045,63	2012	11	RES_0007290	RES	1045,63
RUC_00472	42101	GRAM_007996	CARCHI	26	DEVOLUCION DE IN	9,86	2012	12	RES_0007291	RES	9,86
RUC_00032	42101	GRAM_007997	AZUAY	26	DEVOLUCION DE IN	1748,88	2014	12	RES_0007292	RES	1748,88
RUC_00032	42101	GRAM_007998	AZUAY	26	DEVOLUCION DE IN	31,38	2015	1	RES_0007293	RES	31,38
RUC_00088	42101	GRAM_007999	LOJA	26	DEVOLUCION DE IN	855,43	2014	8	RES_0007294	RES	804
RUC_00088	42101	GRAM_008000	LOJA	26	DEVOLUCION DE IN	10145,83	2014	9	RES_0007295	RES	10145,83
RUC_00458	42101	GRAM_008001	CAÑAR	26	DEVOLUCION DE IN	189,48	2012	1	RES_0007296	RES	189,47
RUC_00458	42101	GRAM_008002	CAÑAR	26	DEVOLUCION DE IN	556,09	2014	1	RES_0007297	RES	556,09
RUC_00468	42101	GRAM_008003	LOJA	26	DEVOLUCION DE IN	2530	2012	5	RES_0007298	RES	2529,99
RUC_00468	42101	GRAM_008004	LOJA	26	DEVOLUCION DE IN	5567,97	2012	12	RES_0007299	RES	2248,7
RUC_00285	42102	GRAM_008005	LOJA	26	DEVOLUCION DE IN	83,37	2014	11	RES_0007300	RES	83,37
RUC_00345	42102	GRAM_008006	PICHINCHA	26	DEVOLUCION DE IN	832,78	2014	12	RES_0007301	RES	832,78
RUC_00301	42102	GRAM_008007	TUNGURAHUA	26	DEVOLUCION DE IN	5763,17	2014	11	RES_0007302	RES	5763,16
RUC_00301	42102	GRAM_008008	TUNGURAHUA	26	DEVOLUCION DE IN	22967,52	2014	12	RES_0007303	RES	22967,51
RUC_00418	42102	GRAM_008009	PICHINCHA	26	DEVOLUCION DE IN	1015,56	2012	4	RES_0007304	RES	994,5
RUC_00178	42102	GRAM_008010	EL ORO	26	DEVOLUCION DE IN	27,32	2012	5	RES_0007305	RES	27,32
RUC_00178	42102	GRAM_008011	EL ORO	26	DEVOLUCION DE IN	19,59	2012	10	RES_0007306	RES	19,59
RUC_00178	42102	GRAM_008012	EL ORO	26	DEVOLUCION DE IN	28,98	2012	11	RES_0007307	RES	28,98
RUC_00472	42102	GRAM_008013	CARCHI	26	DEVOLUCION DE IN	85,29	2013	1	RES_0007308	RES	85,28
RUC_00472	42102	GRAM_008014	CARCHI	26	DEVOLUCION DE IN	158,78	2013	2	RES_0007309	RES	158,78
RUC_00472	42102	GRAM_008015	CARCHI	26	DEVOLUCION DE IN	154,26	2013	3	RES_0007310	RES	154,26
RUC_00472	42102	GRAM_008016	CARCHI	26	DEVOLUCION DE IN	258,66	2013	4	RES_0007311	RES	258,65
RUC_00472	42102	GRAM_008017	CARCHI	26	DEVOLUCION DE IN	369,91	2013	5	RES_0007312	RES	369,91
RUC_00472	42102	GRAM_008018	CARCHI	26	DEVOLUCION DE IN	32,64	2013	6	RES_0007313	RES	32,64
RUC_00472	42102	GRAM_008019	CARCHI	26	DEVOLUCION DE IN	146,77	2013	7	RES_0007314	RES	146,76
RUC_00472	42102	GRAM_008020	CARCHI	26	DEVOLUCION DE IN	696,07	2013	8	RES_0007315	RES	696,07
RUC_00472	42102	GRAM_008021	CARCHI	26	DEVOLUCION DE IN	11,45	2013	9	RES_0007316	RES	11,45
RUC_00472	42102	GRAM_008022	CARCHI	26	DEVOLUCION DE IN	25,71	2013	10	RES_0007317	RES	25,71
RUC_00472	42102	GRAM_008023	CARCHI	26	DEVOLUCION DE IN	729,27	2013	11	RES_0007318	RES	729,24
RUC_00472	42102	GRAM_008024	CARCHI	26	DEVOLUCION DE IN	2227,76	2014	1	RES_0007319	RES	2227,76
RUC_00472	42102	GRAM_008025	CARCHI	26	DEVOLUCION DE IN	49,97	2014	2	RES_0007320	RES	49,97
RUC_00472	42102	GRAM_008026	CARCHI	26	DEVOLUCION DE IN	9,06	2014	3	RES_0007321	RES	9,06
RUC_00472	42102	GRAM_008027	CARCHI	26	DEVOLUCION DE IN	10686,78	2014	4	RES_0007322	RES	10686,78
RUC_00472	42102	GRAM_008028	CARCHI	26	DEVOLUCION DE IN	344,52	2014	5	RES_0007323	RES	344,52
RUC_00472	42102	GRAM_008029	CARCHI	26	DEVOLUCION DE IN	178,49	2014	6	RES_0007324	RES	178,49
RUC_00472	42102	GRAM_008030	CARCHI	26	DEVOLUCION DE IN	452,51	2014	7	RES_0007325	RES	452,5
RUC_00472	42102	GRAM_008031	CARCHI	26	DEVOLUCION DE IN	2176,39	2014	8	RES_0007326	RES	2176,39
RUC_00472	42102	GRAM_008032	CARCHI	26	DEVOLUCION DE IN	959,71	2014	9	RES_0007327	RES	959,71
RUC_00472	42102	GRAM_008033	CARCHI	26	DEVOLUCION DE IN	4182,82	2014	10	RES_0007328	RES	4182,82
RUC_00472	42102	GRAM_008034	CARCHI	26	DEVOLUCION DE IN	2361,29	2014	11	RES_0007329	RES	2361,29
RUC_00472	42102	GRAM_008035	CARCHI	26	DEVOLUCION DE IN	76,98	2014	12	RES_0007330	RES	76,98
RUC_00214	42102	GRAM_008036	PICHINCHA	26	DEVOLUCION DE IN	2054,23	2014	12	RES_0007331	RES	2054,23
RUC_00255	42102	GRAM_008037	LOJA	26	DEVOLUCION DE IN	2751,44	2014	8	RES_0007332	RES	2751,44
RUC_00255	42102	GRAM_008038	LOJA	26	DEVOLUCION DE IN	4,45	2015	1	RES_0007333	RES	4,45
RUC_00272	42102	GRAM_008039	IMBABURA	26	DEVOLUCION DE IN	90,58	2012	1	RES_0007334	RES	90,58
RUC_00272	42102	GRAM_008040	IMBABURA	26	DEVOLUCION DE IN	75,43	2012	2	RES_0007335	RES	75,43
RUC_00272	42102	GRAM_008041	IMBABURA	26	DEVOLUCION DE IN	862,87	2012	3	RES_0007336	RES	862,87
RUC_00450	42102	GRAM_008042	COTOPAXI	26	DEVOLUCION DE IN	127,27	2012	5	RES_0007337	RES	127,27
RUC_00450	42102	GRAM_008043	COTOPAXI	26	DEVOLUCION DE IN	164,77	2012	6	RES_0007338	RES	164,77
RUC_00450	42102	GRAM_008044	COTOPAXI	26	DEVOLUCION DE IN	192,29	2012	7	RES_0007339	RES	192,29
RUC_00351	42102	GRAM_008045	CAÑAR	26	DEVOLUCION DE IN	117,13	2014	9	RES_0007340	RES	117,13
RUC_00423	42102	GRAM_008046	IRONA SANTIA	26	DEVOLUCION DE IN	55,85	2015	1	RES_0007341	RES	55,85
RUC_00394	42103	GRAM_008047	CAÑAR	26	DEVOLUCION DE IN	3989,28	2014	3	RES_0007342	RES	3989,28
RUC_00394	42103	GRAM_008048	CAÑAR	26	DEVOLUCION DE IN	444,06	2014	4	RES_0007343	RES	444,06
RUC_00007	42103	GRAM_008049	GUAYAS	26	DEVOLUCION DE IN	4228,59	2014	1	RES_0007344	RES	4228,59
RUC_00007	42103	GRAM_008050	GUAYAS	26	DEVOLUCION DE IN	66,56	2014	2	RES_0007345	RES	66,56
RUC_00007	42103	GRAM_008051	GUAYAS	26	DEVOLUCION DE IN	1177,23	2014	3	RES_0007346	RES	1177,23
RUC_00429	42103	GRAM_008052	PICHINCHA	26	DEVOLUCION DE IN	851,63	2014	2	RES_0007347	RES	851,63
RUC_00429	42103	GRAM_008053	PICHINCHA	26	DEVOLUCION DE IN	1677,74	2014	5	RES_0007348	RES	1677,73
RUC_00457	42103	GRAM_008054	LOJA	26	DEVOLUCION DE IN	549,24	2012	6	RES_0007349	RES	506,04

Figura 70: Base de datos proporcionada por el SRI.

(continúa)

ID RUC	Fecha Ingreso	ID TRAMITE	Descripcion Es Resuelto	Codigo Clase	Nombre Clase Tramite	Monto Solicitado	Anio Fiscal	Mes Fiscal	ID_RES	Tipo de contestación	Monto Devuelto
RUC_00457	42103	GRAM_008055	LOJA	26	DEVOLUCION DE IN	1216,57	2012	7	RES_0007350	RES	1216,55
RUC_00450	42103	GRAM_008056	COTOPAXI	26	DEVOLUCION DE IN	4115,13	2011	12	RES_0007351	RES	4115,13
RUC_00473	42103	GRAM_008057	PASTAZA	26	DEVOLUCION DE IN	7037,9	2013	4	RES_0007352	RES	7037,9
RUC_00473	42103	GRAM_008058	PASTAZA	26	DEVOLUCION DE IN	6332,52	2013	8	RES_0007353	RES	6332,52
RUC_00473	42103	GRAM_008059	PASTAZA	26	DEVOLUCION DE IN	9481,67	2013	10	RES_0007354	RES	9443,51
RUC_00006	42104	GRAM_008060	ORELLANA	26	DEVOLUCION DE IN	540,26	2014	11	RES_0007355	RES	540,24
RUC_00015	42104	GRAM_008061	NAPO	26	DEVOLUCION DE IN	315,24	2014	8	RES_0007356	RES	315,22
RUC_00474	42104	GRAM_008062	AZUAY	26	DEVOLUCION DE IN	262,04	2010	4	RES_0007357	RES	262,03
RUC_00474	42104	GRAM_008063	AZUAY	26	DEVOLUCION DE IN	27,05	2010	5	RES_0007358	RES	27,05
RUC_00449	42104	GRAM_008064	PICHINCHA	26	DEVOLUCION DE IN	3150,02	2011	12	RES_0007359	RES	3150,01
RUC_00449	42104	GRAM_008065	PICHINCHA	26	DEVOLUCION DE IN	485,63	2012	6	RES_0007360	RES	485,62
RUC_00282	42104	GRAM_008066	BOLIVAR	26	DEVOLUCION DE IN	282,69	2014	7	RES_0007361	RES	282,69
RUC_00282	42104	GRAM_008067	BOLIVAR	26	DEVOLUCION DE IN	923,91	2014	8	RES_0007362	RES	923,91
RUC_00120	42104	GRAM_008068	AZUAY	26	DEVOLUCION DE IN	136,18	2013	6	RES_0007363	RES	136,18
RUC_00120	42104	GRAM_008069	AZUAY	26	DEVOLUCION DE IN	681,64	2013	7	RES_0007364	RES	681,63
RUC_00157	42104	GRAM_008070	AZUAY	26	DEVOLUCION DE IN	633,52	2014	3	RES_0007365	RES	630,62
RUC_00157	42104	GRAM_008071	AZUAY	26	DEVOLUCION DE IN	622,19	2014	5	RES_0007366	RES	618,27
RUC_00306	42104	GRAM_008072	PICHINCHA	26	DEVOLUCION DE IN	2199,54	2014	1	RES_0007367	RES	1956,33
RUC_00306	42104	GRAM_008073	PICHINCHA	26	DEVOLUCION DE IN	177,38	2014	2	RES_0007368	RES	177,38
RUC_00058	42104	GRAM_008074	EL ORO	26	DEVOLUCION DE IN	63,29	2013	7	RES_0007369	RES	63,29
RUC_00058	42104	GRAM_008075	EL ORO	26	DEVOLUCION DE IN	195,04	2013	10	RES_0007370	RES	195,04
RUC_00058	42104	GRAM_008076	EL ORO	26	DEVOLUCION DE IN	249,53	2013	11	RES_0007371	RES	249,52
RUC_00058	42104	GRAM_008077	EL ORO	26	DEVOLUCION DE IN	102,78	2013	12	RES_0007372	RES	102,78
RUC_00058	42104	GRAM_008078	EL ORO	26	DEVOLUCION DE IN	9087,9	2014	1	RES_0007373	RES	9087,9
RUC_00062	42104	GRAM_008079	TUNGURAHUA	26	DEVOLUCION DE IN	2302,41	2015	2	RES_0007374	RES	2302,41
RUC_00134	42104	GRAM_008080	CAÑAR	26	DEVOLUCION DE IN	1701,12	2014	12	RES_0007375	RES	1666,12
RUC_00337	42104	GRAM_008081	LOJA	26	DEVOLUCION DE IN	696,79	2014	5	RES_0007376	RES	696,79
RUC_00337	42104	GRAM_008082	LOJA	26	DEVOLUCION DE IN	4729,03	2014	8	RES_0007377	RES	4729,03
RUC_00469	42104	GRAM_008083	CHIMBORAZO	26	DEVOLUCION DE IN	6131,24	2014	5	RES_0007378	RES	6131,24
RUC_00469	42104	GRAM_008084	CHIMBORAZO	26	DEVOLUCION DE IN	222	2014	6	RES_0007379	RES	222
RUC_00469	42104	GRAM_008085	CHIMBORAZO	26	DEVOLUCION DE IN	19,7	2014	8	RES_0007380	RES	19,7
RUC_00470	42104	GRAM_008086	CHIMBORAZO	26	DEVOLUCION DE IN	2432,29	2014	10	RES_0007381	RES	2432,28
RUC_00470	42104	GRAM_008087	CHIMBORAZO	26	DEVOLUCION DE IN	8169,71	2014	12	RES_0007382	RES	8169,71
RUC_00055	42107	GRAM_008088	NAPO	26	DEVOLUCION DE IN	709,8	2014	3	RES_0007383	RES	709,8
RUC_00055	42107	GRAM_008089	NAPO	26	DEVOLUCION DE IN	1790,97	2014	4	RES_0007384	RES	1790,96
RUC_00189	42107	GRAM_008090	CAÑAR	26	DEVOLUCION DE IN	953,3	2013	3	RES_0007385	RES	683,3
RUC_00189	42107	GRAM_008091	CAÑAR	26	DEVOLUCION DE IN	512,71	2013	4	RES_0007386	RES	493,85
RUC_00244	42107	GRAM_008092	BOLIVAR	26	DEVOLUCION DE IN	462,45	2010	8	RES_0007387	RES	462,45
RUC_00244	42107	GRAM_008093	BOLIVAR	26	DEVOLUCION DE IN	91,43	2010	9	RES_0007388	RES	91,42
RUC_00061	42107	GRAM_008094	ORONA SANTIA	26	DEVOLUCION DE IN	1044,04	2014	11	RES_0007389	RES	1044,04
RUC_00061	42107	GRAM_008095	ORONA SANTIA	26	DEVOLUCION DE IN	2238,47	2014	12	RES_0007390	RES	2237,47
RUC_00093	42107	GRAM_008096	ORONA SANTIA	26	DEVOLUCION DE IN	305,69	2010	8	RES_0007391	RES	305,69
RUC_00418	42107	GRAM_008097	PICHINCHA	26	DEVOLUCION DE IN	1505,53	2012	10	RES_0007392	RES	1428,13
RUC_00418	42107	GRAM_008098	PICHINCHA	26	DEVOLUCION DE IN	989,32	2012	11	RES_0007393	RES	989,32
RUC_00074	42107	GRAM_008099	ORONA SANTIA	26	DEVOLUCION DE IN	1771,08	2013	10	RES_0007394	RES	1771,08
RUC_00135	42107	GRAM_008100	NAPO	26	DEVOLUCION DE IN	416,55	2014	5	RES_0007395	RES	380,85
RUC_00135	42107	GRAM_008101	NAPO	26	DEVOLUCION DE IN	2354,38	2014	11	RES_0007396	RES	2354,38
RUC_00405	42107	GRAM_008102	PICHINCHA	26	DEVOLUCION DE IN	956,49	2013	9	RES_0007397	RES	956,47
RUC_00405	42107	GRAM_008103	PICHINCHA	26	DEVOLUCION DE IN	1161,96	2013	10	RES_0007398	RES	1161,96
RUC_00405	42107	GRAM_008104	PICHINCHA	26	DEVOLUCION DE IN	2292,61	2014	10	RES_0007399	RES	2292,6
RUC_00349	42107	GRAM_008105	PICHINCHA	26	DEVOLUCION DE IN	1806,82	2012	2	RES_0007400	RES	807,82
RUC_00349	42107	GRAM_008106	PICHINCHA	26	DEVOLUCION DE IN	852,5	2012	5	RES_0007401	RES	817,14
RUC_00412	42107	GRAM_008107	ORONA SANTIA	26	DEVOLUCION DE IN	49,76	2015	2	RES_0007402	RES	49,76
RUC_00015	42108	GRAM_008108	NAPO	26	DEVOLUCION DE IN	2373,45	2014	6	RES_0007403	RES	2373,45
RUC_00015	42108	GRAM_008109	NAPO	26	DEVOLUCION DE IN	8089,57	2014	11	RES_0007404	RES	7990,93
RUC_00396	42108	GRAM_008110	CAÑAR	26	DEVOLUCION DE IN	2028	2011	12			
RUC_00396	42108	GRAM_008111	CAÑAR	26	DEVOLUCION DE IN	796,95	2013	4	RES_0007405	RES	796,95
RUC_00123	42108	GRAM_008112	AZUAY	26	DEVOLUCION DE IN	152,91	2013	6	RES_0007406	RES	152,91
RUC_00128	42108	GRAM_008113	EL ORO	26	DEVOLUCION DE IN	796,09	2013	9	RES_0007407	RES	796,06
RUC_00128	42108	GRAM_008114	EL ORO	26	DEVOLUCION DE IN	481,44	2013	11	RES_0007408	RES	481,44
RUC_00128	42108	GRAM_008115	EL ORO	26	DEVOLUCION DE IN	1708,14	2013	12	RES_0007409	RES	1708,14
RUC_00346	42108	GRAM_008116	MANABI	26	DEVOLUCION DE IN	1607,95	2013	6	RES_0007410	RES	1607,95
RUC_00346	42108	GRAM_008117	MANABI	26	DEVOLUCION DE IN	5332,64	2013	12	RES_0007411	RES	5332,63
RUC_00475	42108	GRAM_008118	ORONA SANTIA	26	DEVOLUCION DE IN	1520,01	2011	12	RES_0007412	RES	1519,99
RUC_00439	42108	GRAM_008119	COTOPAXI	26	DEVOLUCION DE IN	2829,45	2013	8	RES_0007413	RES	2739,45
RUC_00439	42108	GRAM_008120	COTOPAXI	26	DEVOLUCION DE IN	2471,15	2014	1	RES_0007414	RES	2471,15
RUC_00439	42108	GRAM_008121	COTOPAXI	26	DEVOLUCION DE IN	1320,72	2014	2	RES_0007415	RES	1320,72
RUC_00014	42109	GRAM_008122	EL ORO	26	DEVOLUCION DE IN	1067,5	2013	8	RES_0007416	RES	1067,5
RUC_00014	42109	GRAM_008123	EL ORO	26	DEVOLUCION DE IN	582,39	2013	9	RES_0007417	RES	582,39
RUC_00018	42109	GRAM_008124	AZUAY	26	DEVOLUCION DE IN	346,27	2014	4	RES_0007418	RES	346,27
RUC_00018	42109	GRAM_008125	AZUAY	26	DEVOLUCION DE IN	122,73	2014	5	RES_0007419	RES	122,73
RUC_00007	42109	GRAM_008126	GUAYAS	26	DEVOLUCION DE IN	472,62	2014	7	RES_0007420	RES	472,62
RUC_00007	42109	GRAM_008127	GUAYAS	26	DEVOLUCION DE IN	1162,1	2014	8	RES_0007421	RES	1162,1
RUC_00007	42109	GRAM_008128	GUAYAS	26	DEVOLUCION DE IN	971,01	2014	10	RES_0007422	RES	971
RUC_00073	42109	GRAM_008129	GUAYAS	26	DEVOLUCION DE IN	632,97	2014	11	RES_0007423	RES	632,97
RUC_00073	42109	GRAM_008130	GUAYAS	26	DEVOLUCION DE IN	3625,4	2014	12	RES_0007424	RES	3625,4
RUC_00155	42109	GRAM_008131	AZUAY	26	DEVOLUCION DE IN	1941,19	2013	10	RES_0007425	RES	1941,19
RUC_00155	42109	GRAM_008132	AZUAY	26	DEVOLUCION DE IN	731,79	2013	11	RES_0007426	RES	731,79
RUC_00286	42109	GRAM_008133	NAPO	26	DEVOLUCION DE IN	864,76	2014	8	RES_0007427	RES	864,75
RUC_00306	42109	GRAM_008134	PICHINCHA	26	DEVOLUCION DE IN	426,58	2014	5	RES_0007428	RES	398,27
RUC_00001	42109	GRAM_008135	BOLIVAR	26	DEVOLUCION DE IN	83,9	2015	1	RES_0007429	RES	83,89
RUC_00034	42109	GRAM_008136	TUNGURAHUA	26	DEVOLUCION DE IN	799,88	2014	11	RES_0007430	RES	799,88
RUC_00034	42109	GRAM_008137	TUNGURAHUA	26	DEVOLUCION DE IN	9361,59	2014	12	RES_0007431	RES	9361,59
RUC_00036	42109	GRAM_008138	TUNGURAHUA	26	DEVOLUCION DE IN	2511,05	2012	12	RES_0007432	RES	2511,05

Figura 70: Base de datos proporcionada por el SRI.

(continúa)

ID RUC	Fecha Ingreso	ID TRAMITE	Descripcion Es Resuelto	Codigo Clase	Nombre Clase Tramite	Monto Solicitado	Anio Fiscal	Mes Fiscal	ID_RES	Tipo de contestación	Monto Devuelto
RUC_00036	42109	GRAM_008139	TUNGURAHUA	26	DEVOLUCION DE IN	829,2	2013	10	RES_0007433	RES	829,2
RUC_00108	42109	GRAM_008140	PICHINCHA	26	DEVOLUCION DE IN	95,86	2014	5	RES_0007434	RES	95,86
RUC_00108	42109	GRAM_008141	PICHINCHA	26	DEVOLUCION DE IN	361,11	2014	6	RES_0007435	RES	361,11
RUC_00223	42109	GRAM_008142	LOJA	26	DEVOLUCION DE IN	420,33	2014	6	RES_0007436	RES	259,65
RUC_00452	42109	GRAM_008143	TUNGURAHUA	26	DEVOLUCION DE IN	69,99	2012	4	RES_0007437	RES	69,98
RUC_00476	42109	GRAM_008144	CAÑAR	26	DEVOLUCION DE IN	12539,87	2014	10	RES_0007438	RES	12539,87
RUC_00010	42110	GRAM_008145	BOLIVAR	26	DEVOLUCION DE IN	221,97	2014	10	RES_0007439	RES	221,97
RUC_00010	42110	GRAM_008146	BOLIVAR	26	DEVOLUCION DE IN	245,16	2014	11	RES_0007440	RES	245,16
RUC_00465	42110	GRAM_008147	GUAYAS	26	DEVOLUCION DE IN	489,82	2014	3	RES_0007441	RES	489,81
RUC_00418	42110	GRAM_008148	PICHINCHA	26	DEVOLUCION DE IN	1109,62	2012	6	RES_0007442	RES	1109,62
RUC_00418	42110	GRAM_008149	PICHINCHA	26	DEVOLUCION DE IN	5641,01	2012	7	RES_0007443	RES	5590,49
RUC_00182	42110	GRAM_008150	PASTAZA	26	DEVOLUCION DE IN	1729,95	2014	11	RES_0007444	RES	1729,95
RUC_00012	42110	GRAM_008151	AZUAY	26	DEVOLUCION DE IN	1640,22	2014	12	RES_0007445	RES	1640,21
RUC_00012	42110	GRAM_008152	AZUAY	26	DEVOLUCION DE IN	3921,24	2015	1	RES_0007446	RES	3921,24
RUC_00311	42110	GRAM_008153	LOJA	26	DEVOLUCION DE IN	112,21	2014	2	RES_0007447	RES	36,61
RUC_00311	42110	GRAM_008154	LOJA	26	DEVOLUCION DE IN	1642,68	2014	3	RES_0007448	RES	1642,68
RUC_00429	42110	GRAM_008155	PICHINCHA	26	DEVOLUCION DE IN	2349,23	2013	7	RES_0007449	RES	2330,86
RUC_00429	42110	GRAM_008156	PICHINCHA	26	DEVOLUCION DE IN	3880,26	2014	10	RES_0007450	RES	3880,21
RUC_00227	42110	GRAM_008157	PASTAZA	26	DEVOLUCION DE IN	2328,97	2014	12	RES_0007451	RES	2327,04
RUC_00215	42111	GRAM_008158	AZUAY	26	DEVOLUCION DE IN	475,89	2012	9	RES_0007452	RES	475,89
RUC_00215	42111	GRAM_008159	AZUAY	26	DEVOLUCION DE IN	16,09	2012	11	RES_0007453	RES	16,09
RUC_00449	42111	GRAM_008160	PICHINCHA	26	DEVOLUCION DE IN	1785,09	2010	12	RES_0007454	RES	1770,68
RUC_00449	42111	GRAM_008161	PICHINCHA	26	DEVOLUCION DE IN	806,28	2011	7	RES_0007455	RES	788,27
RUC_00116	42111	GRAM_008162	AZUAY	26	DEVOLUCION DE IN	2443,31	2013	5	RES_0007456	RES	2383,31
RUC_00116	42111	GRAM_008163	AZUAY	26	DEVOLUCION DE IN	2814,82	2013	6	RES_0007457	RES	2529,58
RUC_00160	42111	GRAM_008164	AZUAY	26	DEVOLUCION DE IN	1751,84	2014	11	RES_0007458	RES	1751,84
RUC_00154	42111	GRAM_008165	LOJA	26	DEVOLUCION DE IN	106,39	2013	6	RES_0007459	RES	106,39
RUC_00154	42111	GRAM_008166	LOJA	26	DEVOLUCION DE IN	1632,01	2013	9	RES_0007460	RES	1632,01
RUC_00286	42111	GRAM_008167	NAPO	26	DEVOLUCION DE IN	503,37	2014	10	RES_0007461	RES	503,37
RUC_00040	42111	GRAM_008168	TUNGURAHUA	26	DEVOLUCION DE IN	296,43	2014	11	RES_0007462	RES	296,43
RUC_00040	42111	GRAM_008169	TUNGURAHUA	26	DEVOLUCION DE IN	1120,07	2014	12	RES_0007463	RES	1120,07
RUC_00139	42111	GRAM_008170	AZUAY	26	DEVOLUCION DE IN	6547,88	2015	2	RES_0007464	RES	6547,87
RUC_00161	42111	GRAM_008171	AZUAY	26	DEVOLUCION DE IN	183,52	2015	1	RES_0007465	RES	183,52
RUC_00161	42111	GRAM_008172	AZUAY	26	DEVOLUCION DE IN	373,69	2015	2	RES_0007466	RES	373,69
RUC_00269	42111	GRAM_008173	AZUAY	26	DEVOLUCION DE IN	969,96	2012	12	RES_0007467	RES	969,96
RUC_00269	42111	GRAM_008174	AZUAY	26	DEVOLUCION DE IN	313,05	2013	2	RES_0007468	RES	313,05
RUC_00340	42111	GRAM_008175	TUNGURAHUA	26	DEVOLUCION DE IN	54,82	2014	6	RES_0007469	RES	54,82
RUC_00340	42111	GRAM_008176	TUNGURAHUA	26	DEVOLUCION DE IN	2180,84	2014	11	RES_0007470	RES	2180,84
RUC_00446	42111	GRAM_008177	LOS RIOS	26	DEVOLUCION DE IN	2626,75	2014	2	RES_0007471	RES	2626,74
RUC_00446	42111	GRAM_008178	LOS RIOS	26	DEVOLUCION DE IN	893,84	2014	3	RES_0007472	RES	893,84
RUC_00477	42111	GRAM_008179	PICHINCHA	26	DEVOLUCION DE IN	7249,96	2014	8	RES_0007473	RES	7249,96
RUC_00477	42111	GRAM_008180	PICHINCHA	26	DEVOLUCION DE IN	8679,76	2014	12	RES_0007474	RES	8679,76
RUC_00277	42114	GRAM_008181	AZUAY	26	DEVOLUCION DE IN	896,12	2014	6	RES_0007475	RES	896,11
RUC_00277	42114	GRAM_008182	AZUAY	26	DEVOLUCION DE IN	1984,3	2014	8	RES_0007476	RES	1984,3
RUC_00445	42114	GRAM_008183	AZUAY	26	DEVOLUCION DE IN	2,97	2014	2	RES_0007477	RES	2,97
RUC_00445	42114	GRAM_008184	AZUAY	26	DEVOLUCION DE IN	6656,54	2014	12	RES_0007478	RES	6656,54
RUC_00291	42114	GRAM_008185	AZUAY	26	DEVOLUCION DE IN	3242,04	2014	8	RES_0007479	RES	3242,04
RUC_00291	42114	GRAM_008186	AZUAY	26	DEVOLUCION DE IN	167,68	2014	9	RES_0007480	RES	167,65
RUC_00160	42114	GRAM_008187	AZUAY	26	DEVOLUCION DE IN	1016,42	2014	12	RES_0007481	RES	1016,42
RUC_00002	42114	GRAM_008188	AZUAY	26	DEVOLUCION DE IN	110,09	2014	8	RES_0007482	RES	110,09
RUC_00478	42114	GRAM_008189	PASTAZA	26	DEVOLUCION DE IN	20,39	2012	2	RES_0007483	RES	20,39
RUC_00478	42114	GRAM_008190	PASTAZA	26	DEVOLUCION DE IN	846,49	2012	4	RES_0007484	RES	846,49
RUC_00122	42114	GRAM_008191	AZUAY	26	DEVOLUCION DE IN	884,06	2013	7	RES_0007485	RES	884,05
RUC_00122	42114	GRAM_008192	AZUAY	26	DEVOLUCION DE IN	692,46	2013	11	RES_0007486	RES	692,46
RUC_00158	42114	GRAM_008193	AZUAY	26	DEVOLUCION DE IN	265,56	2013	7	RES_0007487	RES	265,56
RUC_00158	42114	GRAM_008194	AZUAY	26	DEVOLUCION DE IN	613,49	2013	8	RES_0007488	RES	613,49
RUC_00139	42114	GRAM_008195	AZUAY	26	DEVOLUCION DE IN	5702,71	2015	1	RES_0007489	RES	5702,71
RUC_00152	42114	GRAM_008196	AZUAY	26	DEVOLUCION DE IN	5893,3	2013	10	RES_0007490	RES	5893,3
RUC_00152	42114	GRAM_008197	AZUAY	26	DEVOLUCION DE IN	612,9	2013	11	RES_0007491	RES	612,89
RUC_00349	42114	GRAM_008198	PICHINCHA	26	DEVOLUCION DE IN	748,86	2012	6	RES_0007492	RES	682,02
RUC_00349	42114	GRAM_008199	PICHINCHA	26	DEVOLUCION DE IN	2332,54	2012	8	RES_0007493	RES	2332,54
RUC_00273	42114	GRAM_008200	AZUAY	26	DEVOLUCION DE IN	2375,07	2014	12	RES_0007494	RES	2375,07
RUC_00273	42114	GRAM_008201	AZUAY	26	DEVOLUCION DE IN	165,14	2015	1	RES_0007495	RES	165,14
RUC_00446	42114	GRAM_008202	LOS RIOS	26	DEVOLUCION DE IN	527,33	2014	4	RES_0007496	RES	527,32
RUC_00446	42114	GRAM_008203	LOS RIOS	26	DEVOLUCION DE IN	887,86	2014	5	RES_0007497	RES	887,85
RUC_00449	42115	GRAM_008204	PICHINCHA	26	DEVOLUCION DE IN	686,56	2011	5	RES_0007498	RES	686,56
RUC_00449	42115	GRAM_008205	PICHINCHA	26	DEVOLUCION DE IN	374,17	2014	5	RES_0007499	RES	374,17
RUC_00039	42115	GRAM_008206	PICHINCHA	26	DEVOLUCION DE IN	261,11	2012	2			
RUC_00039	42115	GRAM_008207	PICHINCHA	26	DEVOLUCION DE IN	1012,06	2014	12	RES_0007500	RES	1012,06
RUC_00296	42115	GRAM_008208	IMBABURA	26	DEVOLUCION DE IN	817,77	2014	12	RES_0007501	RES	817,75
RUC_00296	42115	GRAM_008209	IMBABURA	26	DEVOLUCION DE IN	315,87	2015	1	RES_0007502	RES	315,86
RUC_00092	42116	GRAM_008210	MORA CHINCHI	26	DEVOLUCION DE IN	676,3	2014	7	RES_0007503	RES	676,3
RUC_00092	42116	GRAM_008211	MORA CHINCHI	26	DEVOLUCION DE IN	654,83	2014	10	RES_0007504	RES	654,83
RUC_00108	42116	GRAM_008212	PICHINCHA	26	DEVOLUCION DE IN	1183,04	2014	9	RES_0007505	RES	861,1
RUC_00108	42116	GRAM_008213	PICHINCHA	26	DEVOLUCION DE IN	2594,01	2014	10	RES_0007506	RES	2594
RUC_00281	42116	GRAM_008214	BOLIVAR	26	DEVOLUCION DE IN	111,86	2013	11	RES_0007507	RES	111,86
RUC_00281	42116	GRAM_008215	BOLIVAR	26	DEVOLUCION DE IN	370,78	2014	5	RES_0007508	RES	370,78
RUC_00479	42116	GRAM_008216	MORA CHINCHI	26	DEVOLUCION DE IN	211,32	2012	7	RES_0007509	RES	211,32
RUC_00170	42116	GRAM_008217	GUAYAS	26	DEVOLUCION DE IN	596,92	2014	7	RES_0007510	RES	578,55
RUC_00329	42117	GRAM_008218	BOLIVAR	26	DEVOLUCION DE IN	169,15	2012	7	RES_0007511	RES	169,15
RUC_00015	42117	GRAM_008219	NAPO	26	DEVOLUCION DE IN	410,83	2013	3	RES_0007512	RES	410,83
RUC_00015	42117	GRAM_008220	NAPO	26	DEVOLUCION DE IN	3382,46	2013	8	RES_0007513	RES	3382,46
RUC_00015	42117	GRAM_008221	NAPO	26	DEVOLUCION DE IN	1277,13	2013	9	RES_0007514	RES	1277,13
RUC_00141	42117	GRAM_008222	BOLIVAR	26	DEVOLUCION DE IN	407,77	2015	2	RES_0007515	RES	407,76

Figura 70: Base de datos proporcionada por el SRI.

(continúa)

ID RUC	Fecha Ingreso	ID TRAMITE	Descripcion Es Resuelto	Codigo Clase	Nombre Clase Tramite	Monto Solicitado	Anio Fiscal	Mes Fiscal	ID_RES	Tipo de contestación	Monto Devuelto
RUC_00480	42117	FRAM_008223	LOS RIOS	26	DEVOLUCION DE IN	1677	2010	9	RES_0007516	RES	951,25
RUC_00480	42117	FRAM_008224	LOS RIOS	26	DEVOLUCION DE IN	1687,99	2011	3	RES_0007517	RES	1651,99
RUC_00480	42117	FRAM_008225	LOS RIOS	26	DEVOLUCION DE IN	1443,01	2013	10	RES_0007518	RES	1443,01
RUC_00327	42117	FRAM_008226	MANABI	26	DEVOLUCION DE IN	122,16	2014	11	RES_0007519	RES	122,16
RUC_00327	42117	FRAM_008227	MANABI	26	DEVOLUCION DE IN	18085,83	2014	12	RES_0007520	RES	18085,83
RUC_00286	42117	FRAM_008228	NAPO	26	DEVOLUCION DE IN	122,36	2013	6	RES_0007521	RES	122,36
RUC_00318	42117	FRAM_008229	COTOPAXI	26	DEVOLUCION DE IN	2381,81	2015	2	RES_0007522	RES	2381,81
RUC_00049	42117	FRAM_008230	TUNGURAHUA	26	DEVOLUCION DE IN	103,27	2014	3	RES_0007523	RES	103,26
RUC_00049	42117	FRAM_008231	TUNGURAHUA	26	DEVOLUCION DE IN	3707,28	2014	4	RES_0007524	RES	3707,28
RUC_00429	42117	FRAM_008232	PICHINCHA	26	DEVOLUCION DE IN	3943,98	2014	9	RES_0007525	RES	3943,98
RUC_00159	42117	FRAM_008233	PICHINCHA	26	DEVOLUCION DE IN	2282,66	2014	4	RES_0007526	RES	2282,66
RUC_00364	42117	FRAM_008234	LOJA	26	DEVOLUCION DE IN	147,65	2014	2	RES_0007527	RES	147,65
RUC_00477	42117	FRAM_008235	PICHINCHA	26	DEVOLUCION DE IN	4251,33	2014	5	RES_0007528	RES	4251,33
RUC_00007	42118	FRAM_008236	GUAYAS	26	DEVOLUCION DE IN	4,63	2014	5	RES_0007529	RES	4,63
RUC_00007	42118	FRAM_008237	GUAYAS	26	DEVOLUCION DE IN	23,59	2014	6	RES_0007530	RES	23,59
RUC_00023	42118	FRAM_008238	MANABI	26	DEVOLUCION DE IN	36,39	2014	6	RES_0007531	RES	36,39
RUC_00023	42118	FRAM_008239	MANABI	26	DEVOLUCION DE IN	679,5	2014	8	RES_0007532	RES	679,5
RUC_00296	42118	FRAM_008240	IMBABURA	26	DEVOLUCION DE IN	331,19	2014	11	RES_0007533	RES	331,17
RUC_00405	42118	FRAM_008241	PICHINCHA	26	DEVOLUCION DE IN	2250,05	2012	2	RES_0007534	RES	2126,79
RUC_00405	42118	FRAM_008242	PICHINCHA	26	DEVOLUCION DE IN	1208,32	2014	7	RES_0007535	RES	1208,32
RUC_00405	42118	FRAM_008243	PICHINCHA	26	DEVOLUCION DE IN	756,88	2014	11	RES_0007536	RES	756,88
RUC_00405	42118	FRAM_008244	PICHINCHA	26	DEVOLUCION DE IN	32385,4	2014	12	RES_0007537	RES	31789,98
RUC_00349	42118	FRAM_008245	PICHINCHA	26	DEVOLUCION DE IN	1279,1	2012	12	RES_0007538	RES	1279,09
RUC_00349	42118	FRAM_008246	PICHINCHA	26	DEVOLUCION DE IN	130,79	2013	5	RES_0007539	RES	130,79
RUC_00177	42121	FRAM_008247	PICHINCHA	26	DEVOLUCION DE IN	323,19	2015	1	RES_0007540	RES	323,19
RUC_00179	42121	FRAM_008248	PICHINCHA	26	DEVOLUCION DE IN	1238,92	2015	2	RES_0007541	RES	1238,91
RUC_00222	42121	FRAM_008249	PICHINCHA	26	DEVOLUCION DE IN	950,6	2015	1	RES_0007542	RES	950,6
RUC_00446	42121	FRAM_008250	LOS RIOS	26	DEVOLUCION DE IN	96,81	2014	1	RES_0007543	RES	96,81
RUC_00446	42121	FRAM_008251	LOS RIOS	26	DEVOLUCION DE IN	1391,62	2014	6	RES_0007544	RES	1391,61
RUC_00187	42122	FRAM_008252	PICHINCHA	26	DEVOLUCION DE IN	4048,96	2014	4			
RUC_00465	42122	FRAM_008253	GUAYAS	26	DEVOLUCION DE IN	1777,16	2014	1	RES_0007545	RES	1238,4
RUC_00465	42122	FRAM_008254	GUAYAS	26	DEVOLUCION DE IN	2035,51	2014	7	RES_0007546	RES	2031,66
RUC_00465	42122	FRAM_008255	GUAYAS	26	DEVOLUCION DE IN	1792,04	2014	11	RES_0007547	RES	1268,01
RUC_00418	42122	FRAM_008256	PICHINCHA	26	DEVOLUCION DE IN	1015,56	2012	4			
RUC_00151	42122	FRAM_008257	PICHINCHA	26	DEVOLUCION DE IN	928,09	2015	1	RES_0007548	RES	889,39
RUC_00452	42122	FRAM_008258	TUNGURAHUA	26	DEVOLUCION DE IN	546,42	2012	6	RES_0007549	RES	546,41
RUC_00465	42123	FRAM_008259	GUAYAS	26	DEVOLUCION DE IN	780,75	2014	2	RES_0007550	RES	484,69
RUC_00465	42123	FRAM_008260	GUAYAS	26	DEVOLUCION DE IN	844,85	2014	8	RES_0007551	RES	506,45
RUC_00465	42123	FRAM_008261	GUAYAS	26	DEVOLUCION DE IN	380,48	2014	10	RES_0007552	RES	359,9
RUC_00480	42123	FRAM_008262	LOS RIOS	26	DEVOLUCION DE IN	260,71	2011	2	RES_0007553	RES	260,71
RUC_00480	42123	FRAM_008263	LOS RIOS	26	DEVOLUCION DE IN	333,42	2011	6	RES_0007554	RES	244,17
RUC_00480	42123	FRAM_008264	LOS RIOS	26	DEVOLUCION DE IN	1044	2013	12			
RUC_00166	42123	FRAM_008265	MANABI	26	DEVOLUCION DE IN	5066,4	2013	4	RES_0007555	RES	5066,4
RUC_00166	42123	FRAM_008266	MANABI	26	DEVOLUCION DE IN	15491,27	2013	11	RES_0007556	RES	15491,27
RUC_00060	42123	FRAM_008267	MANABI	26	DEVOLUCION DE IN	432,26	2014	8	RES_0007557	RES	395,52
RUC_00060	42123	FRAM_008268	MANABI	26	DEVOLUCION DE IN	2616,3	2014	10	RES_0007558	RES	2616,3
RUC_00060	42123	FRAM_008269	MANABI	26	DEVOLUCION DE IN	331,1	2014	11	RES_0007559	RES	331,09
RUC_00217	42123	FRAM_008270	PICHINCHA	26	DEVOLUCION DE IN	2588,81	2014	12	RES_0007560	RES	2588,81
RUC_00265	42123	FRAM_008271	PICHINCHA	26	DEVOLUCION DE IN	707,8	2015	1	RES_0007561	RES	707,79
RUC_00444	42123	FRAM_008272	TUNGURAHUA	26	DEVOLUCION DE IN	64,13	2014	6	RES_0007562	RES	56
RUC_00444	42123	FRAM_008273	TUNGURAHUA	26	DEVOLUCION DE IN	40,54	2014	7	RES_0007563	RES	40,54
RUC_00238	42124	FRAM_008274	LOS RIOS	26	DEVOLUCION DE IN	12789,87	2014	2	RES_0007564	RES	784,37
RUC_00238	42124	FRAM_008275	LOS RIOS	26	DEVOLUCION DE IN	4830,73	2014	12	RES_0007565	RES	4830,73
RUC_00325	42124	FRAM_008276	LOJA	26	DEVOLUCION DE IN	30,16	2014	6	RES_0007566	RES	24,8
RUC_00325	42124	FRAM_008277	LOJA	26	DEVOLUCION DE IN	173,24	2014	7	RES_0007567	RES	173,24
RUC_00465	42124	FRAM_008278	GUAYAS	26	DEVOLUCION DE IN	3242,96	2014	9	RES_0007568	RES	3237,27
RUC_00465	42124	FRAM_008279	GUAYAS	26	DEVOLUCION DE IN	1395,28	2014	12	RES_0007569	RES	852,58
RUC_00478	42124	FRAM_008280	PASTAZA	26	DEVOLUCION DE IN	514,29	2012	1	RES_0007570	RES	514,29
RUC_00359	42124	FRAM_008281	TUNGURAHUA	26	DEVOLUCION DE IN	101,66	2013	2			
RUC_00247	42124	FRAM_008282	LOJA	26	DEVOLUCION DE IN	2623,23	2013	1	RES_0007571	RES	2623,23
RUC_00247	42124	FRAM_008283	LOJA	26	DEVOLUCION DE IN	227,04	2013	2	RES_0007572	RES	227,04
RUC_00481	42128	FRAM_008284	LOS RIOS	26	DEVOLUCION DE IN	4405,47	2014	7	RES_0007573	RES	4396,49
RUC_00481	42128	FRAM_008285	LOS RIOS	26	DEVOLUCION DE IN	6153,37	2014	9	RES_0007574	RES	5966,57
RUC_00481	42128	FRAM_008286	LOS RIOS	26	DEVOLUCION DE IN	5709,59	2014	12	RES_0007575	RES	4629,63
RUC_00093	42128	FRAM_008287	ORONIA SANTIA	26	DEVOLUCION DE IN	5120,59	2013	2	RES_0007576	RES	5120,59
RUC_00301	42128	FRAM_008288	TUNGURAHUA	26	DEVOLUCION DE IN	354,56	2014	8	RES_0007577	RES	354,56
RUC_00301	42128	FRAM_008289	TUNGURAHUA	26	DEVOLUCION DE IN	1884,07	2014	9	RES_0007578	RES	1644,21
RUC_00480	42128	FRAM_008290	LOS RIOS	26	DEVOLUCION DE IN	715,26	2011	4			
RUC_00480	42128	FRAM_008291	LOS RIOS	26	DEVOLUCION DE IN	1611,18	2013	9	RES_0007579	RES	988,38
RUC_00480	42128	FRAM_008292	LOS RIOS	26	DEVOLUCION DE IN	8004,7	2013	11	RES_0007580	RES	992,21
RUC_00140	42128	FRAM_008293	MANABI	26	DEVOLUCION DE IN	5580,47	2014	4	RES_0007581	RES	5580,47
RUC_00140	42128	FRAM_008294	MANABI	26	DEVOLUCION DE IN	1196,14	2014	10	RES_0007582	RES	1196,12
RUC_00446	42128	FRAM_008295	LOS RIOS	26	DEVOLUCION DE IN	366,54	2014	7	RES_0007583	RES	366,53
RUC_00446	42128	FRAM_008296	LOS RIOS	26	DEVOLUCION DE IN	5823,24	2014	10	RES_0007584	RES	5823,23
RUC_00470	42128	FRAM_008297	CHIMBORAZO	26	DEVOLUCION DE IN	2256,4	2015	2	RES_0007585	RES	2256,38
RUC_00470	42128	FRAM_008298	CHIMBORAZO	26	DEVOLUCION DE IN	3608,33	2015	3	RES_0007586	RES	3608,31
RUC_00481	42129	FRAM_008299	LOS RIOS	26	DEVOLUCION DE IN	1457,15	2014	4	RES_0007587	RES	1323,35
RUC_00481	42129	FRAM_008300	LOS RIOS	26	DEVOLUCION DE IN	1013,78	2014	5	RES_0007588	RES	713,77
RUC_00481	42129	FRAM_008301	LOS RIOS	26	DEVOLUCION DE IN	2935,49	2014	10	RES_0007589	RES	2678,7
RUC_00480	42129	FRAM_008302	LOS RIOS	26	DEVOLUCION DE IN	92,58	2011	7	RES_0007590	RES	53,82
RUC_00480	42129	FRAM_008303	LOS RIOS	26	DEVOLUCION DE IN	597,18	2014	1	RES_0007591	RES	477,17
RUC_00480	42129	FRAM_008304	LOS RIOS	26	DEVOLUCION DE IN	816	2014	2	RES_0007592	RES	816
RUC_00394	42129	FRAM_008305	CAÑAR	26	DEVOLUCION DE IN	6,43	2014	5	RES_0007593	RES	6,43
RUC_00394	42129	FRAM_008306	CAÑAR	26	DEVOLUCION DE IN	55,47	2014	6	RES_0007594	RES	55,47

Figura 70: Base de datos proporcionada por el SRI.

(continúa)

ID RUC	Fecha Ingreso	ID TRAMITE	Descripcion Es Resuelto	Codigo Clase	Nombre Clase Tramite	Monto Solicitado	Anio Fiscal	Mes Fiscal	ID_RES	Tipo de contestación	Monto Devuelto
RUC_00195	42129	GRAM_008307	MINGO DE LOS	26	DEVOLUCION DE IN	1788,75	2014	1	RES_0007595	RES	1788,75
RUC_00350	42129	GRAM_008308	MORA CHINCHI	26	DEVOLUCION DE IN	1413,93	2013	8	RES_0007596	RES	1413,93
RUC_00350	42129	GRAM_008309	MORA CHINCHI	26	DEVOLUCION DE IN	1233,45	2013	9	RES_0007597	RES	1233,45
RUC_00040	42129	GRAM_008310	TUNGURAHUA	26	DEVOLUCION DE IN	3578,59	2013	11	RES_0007598	RES	3578,59
RUC_00040	42129	GRAM_008311	TUNGURAHUA	26	DEVOLUCION DE IN	429,16	2013	12	RES_0007599	RES	429,16
RUC_00211	42129	GRAM_008312	PICHINCHA	26	DEVOLUCION DE IN	658,43	2015	1	RES_0007600	RES	658,43
RUC_00340	42129	GRAM_008313	TUNGURAHUA	26	DEVOLUCION DE IN	1640,56	2014	7	RES_0007601	RES	1640,56
RUC_00340	42129	GRAM_008314	TUNGURAHUA	26	DEVOLUCION DE IN	116,35	2014	8	RES_0007602	RES	116,35
RUC_00389	42129	GRAM_008315	MORA CHINCHI	26	DEVOLUCION DE IN	42,76	2014	3	RES_0007603	RES	42,66
RUC_00389	42129	GRAM_008316	MORA CHINCHI	26	DEVOLUCION DE IN	9,56	2014	4	RES_0007604	RES	9,56
RUC_00389	42129	GRAM_008317	MORA CHINCHI	26	DEVOLUCION DE IN	34,65	2014	6	RES_0007605	RES	34,65
RUC_00389	42129	GRAM_008318	MORA CHINCHI	26	DEVOLUCION DE IN	26,69	2014	7	RES_0007606	RES	26,69
RUC_00389	42129	GRAM_008319	MORA CHINCHI	26	DEVOLUCION DE IN	49,91	2014	9	RES_0007607	RES	49,91
RUC_00335	42129	GRAM_008320	IMBABURA	26	DEVOLUCION DE IN	983,71	2013	3	RES_0007608	RES	712,06
RUC_00335	42129	GRAM_008321	IMBABURA	26	DEVOLUCION DE IN	511,23	2013	10	RES_0007609	RES	511,22
RUC_00335	42129	GRAM_008322	IMBABURA	26	DEVOLUCION DE IN	163,86	2014	6			
RUC_00414	42129	GRAM_008323	PICHINCHA	26	DEVOLUCION DE IN	1628,33	2014	10	RES_0007610	RES	1628,32
RUC_00092	42130	GRAM_008324	MORA CHINCHI	26	DEVOLUCION DE IN	560,06	2014	11	RES_0007611	RES	560,06
RUC_00092	42130	GRAM_008325	MORA CHINCHI	26	DEVOLUCION DE IN	7215,43	2014	12	RES_0007612	RES	7215,43
RUC_00458	42130	GRAM_008326	CAÑAR	26	DEVOLUCION DE IN	2209,96	2013	4	RES_0007613	RES	2209
RUC_00458	42130	GRAM_008327	CAÑAR	26	DEVOLUCION DE IN	3744,19	2014	5	RES_0007614	RES	3744,18
RUC_00379	42130	GRAM_008328	LOJA	26	DEVOLUCION DE IN	771,54	2014	10	RES_0007615	RES	771,53
RUC_00379	42130	GRAM_008329	LOJA	26	DEVOLUCION DE IN	463,71	2014	11	RES_0007616	RES	461,71
RUC_00476	42130	GRAM_008330	CAÑAR	26	DEVOLUCION DE IN	1098,78	2014	11	RES_0007617	RES	1098,78
RUC_00476	42130	GRAM_008331	CAÑAR	26	DEVOLUCION DE IN	609,89	2014	12	RES_0007618	RES	609,89
RUC_00470	42130	GRAM_008332	CHIMBORAZO	26	DEVOLUCION DE IN	858,7	2015	1	RES_0007619	RES	858,7
RUC_00027	42131	GRAM_008333	BOLIVAR	26	DEVOLUCION DE IN	391,87	2014	3	RES_0007620	RES	391,87
RUC_00027	42131	GRAM_008334	BOLIVAR	26	DEVOLUCION DE IN	228,19	2014	5	RES_0007621	RES	228,19
RUC_00141	42131	GRAM_008335	BOLIVAR	26	DEVOLUCION DE IN	1109,56	2015	3	RES_0007622	RES	1109,56
RUC_00226	42131	GRAM_008336	TUNGURAHUA	26	DEVOLUCION DE IN	1022,89	2012	7	RES_0007623	RES	1020
RUC_00322	42131	GRAM_008337	PICHINCHA	26	DEVOLUCION DE IN	4635,93	2014	11	RES_0007624	RES	4635,92
RUC_00322	42131	GRAM_008338	PICHINCHA	26	DEVOLUCION DE IN	4885,27	2014	12	RES_0007625	RES	4885,26
RUC_00282	42131	GRAM_008339	BOLIVAR	26	DEVOLUCION DE IN	238,59	2014	9	RES_0007626	RES	238,59
RUC_00282	42131	GRAM_008340	BOLIVAR	26	DEVOLUCION DE IN	466,73	2014	10	RES_0007627	RES	466,73
RUC_00001	42131	GRAM_008341	BOLIVAR	26	DEVOLUCION DE IN	8958,5	2015	2	RES_0007628	RES	8958,5
RUC_00036	42131	GRAM_008342	TUNGURAHUA	26	DEVOLUCION DE IN	2202,7	2012	11	RES_0007629	RES	2202,7
RUC_00036	42131	GRAM_008343	TUNGURAHUA	26	DEVOLUCION DE IN	960,3	2013	2	RES_0007630	RES	960,3
RUC_00108	42131	GRAM_008344	PICHINCHA	26	DEVOLUCION DE IN	67,91	2014	2	RES_0007631	RES	67,9
RUC_00108	42131	GRAM_008345	PICHINCHA	26	DEVOLUCION DE IN	2308,6	2014	12	RES_0007632	RES	2308,6
RUC_00255	42131	GRAM_008346	LOJA	26	DEVOLUCION DE IN	1079,65	2014	9	RES_0007633	RES	1079,65
RUC_00255	42131	GRAM_008347	LOJA	26	DEVOLUCION DE IN	2362,26	2015	2	RES_0007634	RES	2362,26
RUC_00283	42131	GRAM_008348	LOJA	26	DEVOLUCION DE IN	387,9	2013	7	RES_0007635	RES	366,47
RUC_00283	42131	GRAM_008349	LOJA	26	DEVOLUCION DE IN	2117,26	2013	9	RES_0007636	RES	2102,86
RUC_00349	42131	GRAM_008350	PICHINCHA	26	DEVOLUCION DE IN	689,97	2014	1	RES_0007637	RES	689,96
RUC_00349	42131	GRAM_008351	PICHINCHA	26	DEVOLUCION DE IN	146,52	2014	2	RES_0007638	RES	146,52
RUC_00479	42131	GRAM_008352	MORA CHINCHI	26	DEVOLUCION DE IN	266,05	2012	1	RES_0007639	RES	266,05
RUC_00479	42131	GRAM_008353	MORA CHINCHI	26	DEVOLUCION DE IN	829,49	2012	11	RES_0007640	RES	829,49
RUC_00336	42131	GRAM_008354	LOJA	26	DEVOLUCION DE IN	116,32	2014	1	RES_0007641	RES	116,32
RUC_00336	42131	GRAM_008355	LOJA	26	DEVOLUCION DE IN	119,65	2014	2	RES_0007642	RES	119,65
RUC_00005	42132	GRAM_008356	AZUAY	26	DEVOLUCION DE IN	2030,81	2015	1	RES_0007643	RES	2030,81
RUC_00005	42132	GRAM_008357	AZUAY	26	DEVOLUCION DE IN	2611,08	2015	2	RES_0007644	RES	2611,07
RUC_00218	42132	GRAM_008358	BOLIVAR	26	DEVOLUCION DE IN	196,05	2010	4	RES_0007645	RES	196,05
RUC_00218	42132	GRAM_008359	BOLIVAR	26	DEVOLUCION DE IN	38,26	2011	11			
RUC_00178	42132	GRAM_008360	EL ORO	26	DEVOLUCION DE IN	2525,37	2015	1	RES_0007646	RES	2525,37
RUC_00178	42132	GRAM_008361	EL ORO	26	DEVOLUCION DE IN	72,99	2015	2	RES_0007647	RES	72,99
RUC_00151	42132	GRAM_008362	PICHINCHA	26	DEVOLUCION DE IN	1389,23	2015	2	RES_0007648	RES	1388,99
RUC_00151	42132	GRAM_008363	PICHINCHA	26	DEVOLUCION DE IN	1074,48	2015	3	RES_0007649	RES	1072,65
RUC_00276	42132	GRAM_008364	PICHINCHA	26	DEVOLUCION DE IN	3723,93	2014	5	RES_0007650	RES	3723,93
RUC_00276	42132	GRAM_008365	PICHINCHA	26	DEVOLUCION DE IN	3705,09	2014	6	RES_0007651	RES	3705,07
RUC_00457	42132	GRAM_008366	LOJA	26	DEVOLUCION DE IN	714,19	2012	8	RES_0007652	RES	714,19
RUC_00457	42132	GRAM_008367	LOJA	26	DEVOLUCION DE IN	1798,98	2012	9	RES_0007653	RES	1798,97
RUC_00369	42132	GRAM_008368	CHIMBORAZO	26	DEVOLUCION DE IN	248,46	2015	1	RES_0007654	RES	248,46
RUC_00369	42132	GRAM_008369	CHIMBORAZO	26	DEVOLUCION DE IN	736,01	2015	2	RES_0007655	RES	736
RUC_00406	42132	GRAM_008370	PICHINCHA	26	DEVOLUCION DE IN	6225,15	2014	11	RES_0007656	RES	6225,14
RUC_00406	42132	GRAM_008371	PICHINCHA	26	DEVOLUCION DE IN	21552,34	2014	12	RES_0007657	RES	21552,34
RUC_00053	42135	GRAM_008372	EL ORO	26	DEVOLUCION DE IN	429,14	2014	7	RES_0007658	RES	429,14
RUC_00038	42135	GRAM_008373	TUNGURAHUA	26	DEVOLUCION DE IN	28,14	2013	1	RES_0007659	RES	28,14
RUC_00429	42135	GRAM_008374	PICHINCHA	26	DEVOLUCION DE IN	1056,57	2013	1	RES_0007660	RES	956,57
RUC_00429	42135	GRAM_008375	PICHINCHA	26	DEVOLUCION DE IN	1253,9	2014	4	RES_0007661	RES	1164,62
RUC_00180	42135	GRAM_008376	PASTAZA	26	DEVOLUCION DE IN	255,53	2014	4	RES_0007662	RES	255,53
RUC_00180	42135	GRAM_008377	PASTAZA	26	DEVOLUCION DE IN	1558,39	2014	5	RES_0007663	RES	1558,39
RUC_00482	42135	GRAM_008378	CAÑAR	26	DEVOLUCION DE IN	513,57	2012	5	RES_0007664	RES	513,56
RUC_00482	42135	GRAM_008379	CAÑAR	26	DEVOLUCION DE IN	2531,24	2012	7	RES_0007665	RES	2531,24
RUC_00446	42135	GRAM_008380	LOS RIOS	26	DEVOLUCION DE IN	691,67	2014	8	RES_0007666	RES	691,66
RUC_00446	42135	GRAM_008381	LOS RIOS	26	DEVOLUCION DE IN	4267,91	2014	9	RES_0007667	RES	4267,9
RUC_00473	42135	GRAM_008382	PASTAZA	26	DEVOLUCION DE IN	3627,61	2013	7	RES_0007668	RES	3627,6
RUC_00197	42136	GRAM_008383	AZUAY	26	DEVOLUCION DE IN	1805,86	2013	12	RES_0007669	RES	1805,85
RUC_00197	42136	GRAM_008384	AZUAY	26	DEVOLUCION DE IN	744,06	2014	1	RES_0007670	RES	744,06
RUC_00449	42136	GRAM_008385	PICHINCHA	26	DEVOLUCION DE IN	176,1	2010	10	RES_0007671	RES	176,1
RUC_00449	42136	GRAM_008386	PICHINCHA	26	DEVOLUCION DE IN	267,04	2010	11			
RUC_00418	42136	GRAM_008387	PICHINCHA	26	DEVOLUCION DE IN	1131,87	2013	1	RES_0007672	RES	1131,87
RUC_00418	42136	GRAM_008388	PICHINCHA	26	DEVOLUCION DE IN	4588,29	2013	5	RES_0007673	RES	4588,29
RUC_00160	42136	GRAM_008389	AZUAY	26	DEVOLUCION DE IN	846,95	2015	1	RES_0007674	RES	846,95
RUC_00160	42136	GRAM_008390	AZUAY	26	DEVOLUCION DE IN	827,92	2015	2	RES_0007675	RES	827,92

Figura 70: Base de datos proporcionada por el SRI.

(continúa)

ID RUC	Fecha Ingreso	ID TRAMITE	Descripcion Es Resuelto	Codigo Clase	Nombre Clase Tramite	Monto Solicitado	Anio Fiscal	Mes Fiscal	ID_RES	Tipo de contestación	Monto Devuelto
RUC_00001	42136	FRAM_008391	BOLIVAR	26	DEVOLUCION DE IN	1411,08	2014	12	RES_0007676	RES	1411,08
RUC_00074	42136	FRAM_008392	IRONA SANTIA	26	DEVOLUCION DE IN	3984,82	2013	11	RES_0007677	RES	3984,82
RUC_00269	42136	FRAM_008393	AZUAY	26	DEVOLUCION DE IN	857,34	2013	3	RES_0007678	RES	857,34
RUC_00269	42136	FRAM_008394	AZUAY	26	DEVOLUCION DE IN	834,71	2013	7	RES_0007679	RES	834,71
RUC_00450	42136	FRAM_008395	COTOPAXI	26	DEVOLUCION DE IN	387,75	2013	2	RES_0007680	RES	387,75
RUC_00414	42136	FRAM_008396	PICHINCHA	26	DEVOLUCION DE IN	2180,88	2014	11	RES_0007681	RES	2180,87
RUC_00439	42136	FRAM_008397	COTOPAXI	26	DEVOLUCION DE IN	1649,49	2014	3	RES_0007682	RES	1649,48
RUC_00423	42136	FRAM_008398	IRONA SANTIA	26	DEVOLUCION DE IN	712,77	2015	2	RES_0007683	RES	712,77
RUC_00471	42136	FRAM_008399	LOJA	26	DEVOLUCION DE IN	339,14	2014	9	RES_0007684	RES	339,14
RUC_00471	42136	FRAM_008400	LOJA	26	DEVOLUCION DE IN	266,95	2014	10	RES_0007685	RES	266,95
RUC_00481	42137	FRAM_008401	LOS RIOS	26	DEVOLUCION DE IN	86,4	2014	1	RES_0007686	RES	86,4
RUC_00481	42137	FRAM_008402	LOS RIOS	26	DEVOLUCION DE IN	60,9	2014	2	RES_0007687	RES	60,9
RUC_00481	42137	FRAM_008403	LOS RIOS	26	DEVOLUCION DE IN	913,91	2014	3	RES_0007688	RES	793,92
RUC_00481	42137	FRAM_008404	LOS RIOS	26	DEVOLUCION DE IN	414,41	2014	6	RES_0007689	RES	383,57
RUC_00481	42137	FRAM_008405	LOS RIOS	26	DEVOLUCION DE IN	2067,64	2014	8	RES_0007690	RES	1858,67
RUC_00481	42137	FRAM_008406	LOS RIOS	26	DEVOLUCION DE IN	1063,05	2014	11	RES_0007691	RES	1021,05
RUC_00226	42137	FRAM_008407	TUNGURAHUA	26	DEVOLUCION DE IN	221,77	2010	5	RES_0007692	RES	221,77
RUC_00465	42137	FRAM_008408	GUAYAS	26	DEVOLUCION DE IN	2984,51	2011	9	RES_0007693	RES	2617,17
RUC_00465	42137	FRAM_008409	GUAYAS	26	DEVOLUCION DE IN	6807,81	2011	11	RES_0007694	RES	6531,84
RUC_00480	42137	FRAM_008410	LOS RIOS	26	DEVOLUCION DE IN	855,48	2010	10	RES_0007695	RES	617,88
RUC_00480	42137	FRAM_008411	LOS RIOS	26	DEVOLUCION DE IN	124,91	2010	11	RES_0007696	RES	108,6
RUC_00480	42137	FRAM_008412	LOS RIOS	26	DEVOLUCION DE IN	201,6	2011	1	RES_0007697	RES	151,2
RUC_00480	42137	FRAM_008413	LOS RIOS	26	DEVOLUCION DE IN	130,21	2011	8	RES_0007698	RES	90,01
RUC_00480	42137	FRAM_008414	LOS RIOS	26	DEVOLUCION DE IN	469,65	2011	9	RES_0007699	RES	469,65
RUC_00480	42137	FRAM_008415	LOS RIOS	26	DEVOLUCION DE IN	518,85	2014	12	RES_0007700	RES	480,45
RUC_00019	42137	FRAM_008416	EL ORO	26	DEVOLUCION DE IN	256,07	2014	5	RES_0007701	RES	256,07
RUC_00019	42137	FRAM_008417	EL ORO	26	DEVOLUCION DE IN	207,01	2014	7	RES_0007702	RES	207
RUC_00019	42137	FRAM_008418	EL ORO	26	DEVOLUCION DE IN	3279,73	2014	10	RES_0007703	RES	3279,72
RUC_00032	42137	FRAM_008419	AZUAY	26	DEVOLUCION DE IN	7936,8	2015	2	RES_0007704	RES	7936,8
RUC_00032	42137	FRAM_008420	AZUAY	26	DEVOLUCION DE IN	478,15	2015	3	RES_0007705	RES	478,14
RUC_00038	42137	FRAM_008421	TUNGURAHUA	26	DEVOLUCION DE IN	257,09	2013	1			
RUC_00067	42137	FRAM_008422	IMBABURA	26	DEVOLUCION DE IN	623,53	2015	1	RES_0007706	RES	623,53
RUC_00067	42137	FRAM_008423	IMBABURA	26	DEVOLUCION DE IN	249,28	2015	2	RES_0007707	RES	249,28
RUC_00130	42137	FRAM_008424	IRONA SANTIA	26	DEVOLUCION DE IN	4024,48	2013	12	RES_0007708	RES	4024,48
RUC_00108	42137	FRAM_008425	PICHINCHA	26	DEVOLUCION DE IN	9,45	2014	1	RES_0007709	RES	9,45
RUC_00108	42137	FRAM_008426	PICHINCHA	26	DEVOLUCION DE IN	44,03	2014	3	RES_0007710	RES	44,03
RUC_00444	42137	FRAM_008427	TUNGURAHUA	26	DEVOLUCION DE IN	119,4	2014	8	RES_0007711	RES	119,4
RUC_00444	42137	FRAM_008428	TUNGURAHUA	26	DEVOLUCION DE IN	5301,13	2014	9	RES_0007712	RES	5301,13
RUC_00406	42137	FRAM_008429	PICHINCHA	26	DEVOLUCION DE IN	11244,12	2012	10	RES_0007713	RES	11244,12
RUC_00418	42138	FRAM_008430	PICHINCHA	26	DEVOLUCION DE IN	1918,32	2013	3	RES_0007714	RES	1918,31
RUC_00418	42138	FRAM_008431	PICHINCHA	26	DEVOLUCION DE IN	1124,45	2013	8	RES_0007715	RES	1124,45
RUC_00121	42138	FRAM_008432	AZUAY	26	DEVOLUCION DE IN	577,76	2013	4	RES_0007716	RES	577,76
RUC_00121	42138	FRAM_008433	AZUAY	26	DEVOLUCION DE IN	5976,6	2013	5	RES_0007717	RES	5976,6
RUC_00276	42138	FRAM_008434	PICHINCHA	26	DEVOLUCION DE IN	3504,07	2014	7	RES_0007718	RES	3468,07
RUC_00276	42138	FRAM_008435	PICHINCHA	26	DEVOLUCION DE IN	4416,42	2014	10	RES_0007719	RES	4416,42
RUC_00236	42138	FRAM_008436	PICHINCHA	26	DEVOLUCION DE IN	264,71	2013	12	RES_0007720	RES	262,54
RUC_00236	42138	FRAM_008437	PICHINCHA	26	DEVOLUCION DE IN	56,07	2014	4	RES_0007721	RES	56,07
RUC_00159	42138	FRAM_008438	PICHINCHA	26	DEVOLUCION DE IN	1290,18	2014	8	RES_0007722	RES	1290,16
RUC_00159	42138	FRAM_008439	PICHINCHA	26	DEVOLUCION DE IN	1464,4	2014	9	RES_0007723	RES	1464,4
RUC_00412	42138	FRAM_008440	IRONA SANTIA	26	DEVOLUCION DE IN	334,02	2015	3	RES_0007724	RES	334,01
RUC_00020	42139	FRAM_008441	AZUAY	26	DEVOLUCION DE IN	3651	2015	2	RES_0007725	RES	3651
RUC_00020	42139	FRAM_008442	AZUAY	26	DEVOLUCION DE IN	5195,92	2015	3	RES_0007726	RES	5195,92
RUC_00325	42139	FRAM_008443	LOJA	26	DEVOLUCION DE IN	110,32	2014	8	RES_0007727	RES	102,01
RUC_00465	42139	FRAM_008444	GUAYAS	26	DEVOLUCION DE IN	990,63	2011	6	RES_0007728	RES	519,2
RUC_00465	42139	FRAM_008445	GUAYAS	26	DEVOLUCION DE IN	1341,51	2011	7	RES_0007729	RES	1295,87
RUC_00465	42139	FRAM_008446	GUAYAS	26	DEVOLUCION DE IN	1632,48	2011	8			
RUC_00449	42139	FRAM_008447	PICHINCHA	26	DEVOLUCION DE IN	137,76	2010	9	RES_0007730	RES	137,76
RUC_00449	42139	FRAM_008448	PICHINCHA	26	DEVOLUCION DE IN	319,36	2011	1	RES_0007731	RES	309,28
RUC_00123	42139	FRAM_008449	AZUAY	26	DEVOLUCION DE IN	114,2	2013	8	RES_0007732	RES	114,2
RUC_00123	42139	FRAM_008450	AZUAY	26	DEVOLUCION DE IN	893,98	2013	10	RES_0007733	RES	893,98
RUC_00268	42139	FRAM_008451	MINGO DE LOS	26	DEVOLUCION DE IN	6958,49	2013	9	RES_0007734	RES	6958,49
RUC_00268	42139	FRAM_008452	MINGO DE LOS	26	DEVOLUCION DE IN	6151,04	2013	10	RES_0007735	RES	6151,04
RUC_00438	42139	FRAM_008453	AZUAY	26	DEVOLUCION DE IN	86,47	2012	1	RES_0007736	RES	86,4
RUC_00337	42139	FRAM_008454	LOJA	26	DEVOLUCION DE IN	676,7	2014	10	RES_0007737	RES	676,7
RUC_00337	42139	FRAM_008455	LOJA	26	DEVOLUCION DE IN	78,78	2014	11	RES_0007738	RES	78,78
RUC_00483	42139	FRAM_008456	CARCHI	26	DEVOLUCION DE IN	5172,65	2013	3	RES_0007739	RES	5172,64
RUC_00141	42142	FRAM_008457	BOLIVAR	26	DEVOLUCION DE IN	3901,94	2015	4	RES_0007740	RES	3901,94
RUC_00226	42142	FRAM_008458	TUNGURAHUA	26	DEVOLUCION DE IN	214,08	2010	7			
RUC_00465	42142	FRAM_008459	GUAYAS	26	DEVOLUCION DE IN	596,08	2010	8			
RUC_00465	42142	FRAM_008460	GUAYAS	26	DEVOLUCION DE IN	106,68	2010	9			
RUC_00465	42142	FRAM_008461	GUAYAS	26	DEVOLUCION DE IN	109,31	2010	10			
RUC_00291	42142	FRAM_008462	AZUAY	26	DEVOLUCION DE IN	129,97	2014	10	RES_0007741	RES	129,95
RUC_00291	42142	FRAM_008463	AZUAY	26	DEVOLUCION DE IN	300,83	2014	11	RES_0007742	RES	300,82
RUC_00195	42142	FRAM_008464	MINGO DE LOS	26	DEVOLUCION DE IN	5531,13	2014	2	RES_0007743	RES	1912,84
RUC_00404	42142	FRAM_008465	LOJA	26	DEVOLUCION DE IN	3916,86	2011	11	RES_0007744	RES	3916,26
RUC_00404	42142	FRAM_008466	LOJA	26	DEVOLUCION DE IN	129,35	2012	8	RES_0007745	RES	129,35
RUC_00452	42142	FRAM_008467	TUNGURAHUA	26	DEVOLUCION DE IN	333,1	2012	7	RES_0007746	RES	333,1
RUC_00307	42142	FRAM_008468	LOJA	26	DEVOLUCION DE IN	58,57	2012	9	RES_0007747	RES	58,57
RUC_00307	42142	FRAM_008469	LOJA	26	DEVOLUCION DE IN	1292,35	2012	10	RES_0007748	RES	1292,35
RUC_00349	42142	FRAM_008470	PICHINCHA	26	DEVOLUCION DE IN	2671,94	2013	9	RES_0007749	RES	2334,67
RUC_00349	42142	FRAM_008471	PICHINCHA	26	DEVOLUCION DE IN	2778,73	2014	6	RES_0007750	RES	2778,73
RUC_00406	42142	FRAM_008472	PICHINCHA	26	DEVOLUCION DE IN	112,91	2013	4			
RUC_00406	42142	FRAM_008473	PICHINCHA	26	DEVOLUCION DE IN	332,52	2013	11	RES_0007751	RES	332,52
RUC_00446	42142	FRAM_008474	LOS RIOS	26	DEVOLUCION DE IN	889,01	2014	11	RES_0007752	RES	889,01

Figura 70: Base de datos proporcionada por el SRI.

(continúa)

ID RUC	Fecha Ingreso	ID TRAMITE	Descripcion Es Resuelto	Codigo Clase	Nombre Clase Tramite	Monto Solicitado	Anio Fiscal	Mes Fiscal	ID_RES	Tipo de contestación	Monto Devuelto
RUC_00446	42142	GRAM_008475	LOS RIOS	26	DEVOLUCION DE IN	9632,27	2014	12	RES_0007753	RES	9632,26
RUC_00033	42143	GRAM_008476	AZUAY	26	DEVOLUCION DE IN	5062,68	2014	1	RES_0007754	RES	4863,48
RUC_00033	42143	GRAM_008477	AZUAY	26	DEVOLUCION DE IN	2087,63	2014	2	RES_0007755	RES	1996,42
RUC_00474	42143	GRAM_008478	AZUAY	26	DEVOLUCION DE IN	343,75	2010	6	RES_0007756	RES	343,75
RUC_00474	42143	GRAM_008479	AZUAY	26	DEVOLUCION DE IN	436,26	2010	7	RES_0007757	RES	436,26
RUC_00018	42143	GRAM_008480	AZUAY	26	DEVOLUCION DE IN	96,11	2014	6	RES_0007758	RES	96,11
RUC_00018	42143	GRAM_008481	AZUAY	26	DEVOLUCION DE IN	2783,23	2014	7	RES_0007759	RES	2783,22
RUC_00182	42143	GRAM_008482	PASTAZA	26	DEVOLUCION DE IN	2954,28	2014	12	RES_0007760	RES	2700,24
RUC_00172	42143	GRAM_008483	PICHINCHA	26	DEVOLUCION DE IN	1418,61	2015	3	RES_0007761	RES	1418,61
RUC_00122	42143	GRAM_008484	AZUAY	26	DEVOLUCION DE IN	55,67	2013	9	RES_0007762	RES	55,66
RUC_00122	42143	GRAM_008485	AZUAY	26	DEVOLUCION DE IN	289,65	2013	12	RES_0007763	RES	289,65
RUC_00472	42143	GRAM_008486	CARCHI	26	DEVOLUCION DE IN	1189,7	2013	12	RES_0007764	RES	1189,7
RUC_00108	42143	GRAM_008487	PICHINCHA	26	DEVOLUCION DE IN	54,47	2014	4	RES_0007765	RES	54,47
RUC_00152	42143	GRAM_008488	AZUAY	26	DEVOLUCION DE IN	1891,05	2013	12	RES_0007766	RES	1891,03
RUC_00152	42143	GRAM_008489	AZUAY	26	DEVOLUCION DE IN	111,74	2014	1	RES_0007767	RES	111,72
RUC_00410	42143	GRAM_008490	AZUAY	26	DEVOLUCION DE IN	220,47	2013	2	RES_0007768	RES	220,47
RUC_00410	42143	GRAM_008491	AZUAY	26	DEVOLUCION DE IN	6277,1	2014	10	RES_0007769	RES	6277,1
RUC_00450	42143	GRAM_008492	COTOPAXI	26	DEVOLUCION DE IN	296,2	2013	3	RES_0007770	RES	296,19
RUC_00484	42143	GRAM_008493	MANABI	26	DEVOLUCION DE IN	9547,97	2011	12			
RUC_00484	42143	GRAM_008494	MANABI	26	DEVOLUCION DE IN	48,04	2012	1			
RUC_00414	42143	GRAM_008495	PICHINCHA	26	DEVOLUCION DE IN	398,05	2012	4	RES_0007771	RES	398,04
RUC_00414	42143	GRAM_008496	PICHINCHA	26	DEVOLUCION DE IN	1890,66	2014	12	RES_0007772	RES	1890,66
RUC_00273	42143	GRAM_008497	AZUAY	26	DEVOLUCION DE IN	281,27	2014	10	RES_0007773	RES	281,27
RUC_00273	42143	GRAM_008498	AZUAY	26	DEVOLUCION DE IN	856,41	2014	11	RES_0007774	RES	856,41
RUC_00277	42144	GRAM_008499	AZUAY	26	DEVOLUCION DE IN	8377,93	2014	10	RES_0007775	RES	8377,92
RUC_00277	42144	GRAM_008500	AZUAY	26	DEVOLUCION DE IN	2907,76	2014	11	RES_0007776	RES	2907,76
RUC_00396	42144	GRAM_008501	CAÑAR	26	DEVOLUCION DE IN	58,45	2013	7	RES_0007777	RES	58,45
RUC_00396	42144	GRAM_008502	CAÑAR	26	DEVOLUCION DE IN	184,07	2013	8	RES_0007778	RES	184,07
RUC_00481	42144	GRAM_008503	LOS RIOS	26	DEVOLUCION DE IN	2068,8	2013	1			
RUC_00481	42144	GRAM_008504	LOS RIOS	26	DEVOLUCION DE IN	803,16	2013	2			
RUC_00481	42144	GRAM_008505	LOS RIOS	26	DEVOLUCION DE IN	172,51	2013	3			
RUC_00481	42144	GRAM_008506	LOS RIOS	26	DEVOLUCION DE IN	666,59	2013	4			
RUC_00481	42144	GRAM_008507	LOS RIOS	26	DEVOLUCION DE IN	6273,85	2013	5			
RUC_00481	42144	GRAM_008508	LOS RIOS	26	DEVOLUCION DE IN	1562,07	2013	6			
RUC_00215	42144	GRAM_008509	AZUAY	26	DEVOLUCION DE IN	713,66	2012	7	RES_0007779	RES	713,66
RUC_00465	42144	GRAM_008510	GUAYAS	26	DEVOLUCION DE IN	84,15	2010	7			
RUC_00465	42144	GRAM_008511	GUAYAS	26	DEVOLUCION DE IN	133,35	2010	11			
RUC_00418	42144	GRAM_008512	PICHINCHA	26	DEVOLUCION DE IN	993,82	2013	9	RES_0007780	RES	993,81
RUC_00418	42144	GRAM_008513	PICHINCHA	26	DEVOLUCION DE IN	571,23	2013	10	RES_0007781	RES	571,22
RUC_00120	42144	GRAM_008514	AZUAY	26	DEVOLUCION DE IN	306,56	2013	10	RES_0007782	RES	306,56
RUC_00120	42144	GRAM_008515	AZUAY	26	DEVOLUCION DE IN	2190,23	2013	11	RES_0007783	RES	2190,23
RUC_00155	42144	GRAM_008516	AZUAY	26	DEVOLUCION DE IN	2008,32	2013	8	RES_0007784	RES	2008,32
RUC_00155	42144	GRAM_008517	AZUAY	26	DEVOLUCION DE IN	9059,07	2013	12	RES_0007785	RES	9059,07
RUC_00146	42144	GRAM_008518	AZUAY	26	DEVOLUCION DE IN	1647,6	2013	7	RES_0007786	RES	1647,6
RUC_00146	42144	GRAM_008519	AZUAY	26	DEVOLUCION DE IN	462,13	2013	8	RES_0007787	RES	462,13
RUC_00158	42144	GRAM_008520	AZUAY	26	DEVOLUCION DE IN	400,56	2013	9	RES_0007788	RES	400,55
RUC_00158	42144	GRAM_008521	AZUAY	26	DEVOLUCION DE IN	2537,07	2013	10	RES_0007789	RES	2537,07
RUC_00178	42144	GRAM_008522	EL ORO	26	DEVOLUCION DE IN	224,31	2012	4	RES_0007790	RES	224,3
RUC_00058	42144	GRAM_008523	EL ORO	26	DEVOLUCION DE IN	3,93	2014	2	RES_0007791	RES	3,93
RUC_00058	42144	GRAM_008524	EL ORO	26	DEVOLUCION DE IN	147,27	2014	3	RES_0007792	RES	147,27
RUC_00058	42144	GRAM_008525	EL ORO	26	DEVOLUCION DE IN	687,2	2014	4	RES_0007793	RES	687,17
RUC_00058	42144	GRAM_008526	EL ORO	26	DEVOLUCION DE IN	44,61	2014	5	RES_0007794	RES	44,61
RUC_00058	42144	GRAM_008527	EL ORO	26	DEVOLUCION DE IN	34,71	2014	6	RES_0007795	RES	34,71
RUC_00058	42144	GRAM_008528	EL ORO	26	DEVOLUCION DE IN	263,22	2014	7	RES_0007796	RES	263,22
RUC_00058	42144	GRAM_008529	EL ORO	26	DEVOLUCION DE IN	38,8	2014	8	RES_0007797	RES	38,8
RUC_00058	42144	GRAM_008530	EL ORO	26	DEVOLUCION DE IN	297,45	2014	9	RES_0007798	RES	297,45
RUC_00276	42144	GRAM_008531	PICHINCHA	26	DEVOLUCION DE IN	5661,92	2013	9	RES_0007799	RES	5661,91
RUC_00276	42144	GRAM_008532	PICHINCHA	26	DEVOLUCION DE IN	4181,1	2014	11	RES_0007800	RES	4181,1
RUC_00435	42144	GRAM_008533	AZUAY	26	DEVOLUCION DE IN	370,17	2012	2	RES_0007801	RES	370,17
RUC_00435	42144	GRAM_008534	AZUAY	26	DEVOLUCION DE IN	675,18	2012	3	RES_0007802	RES	675,18
RUC_00429	42144	GRAM_008535	PICHINCHA	26	DEVOLUCION DE IN	2656	2014	6	RES_0007803	RES	2656
RUC_00429	42144	GRAM_008536	PICHINCHA	26	DEVOLUCION DE IN	3840,45	2014	7	RES_0007804	RES	3800,43
RUC_00159	42144	GRAM_008537	PICHINCHA	26	DEVOLUCION DE IN	1589,44	2014	10	RES_0007805	RES	1587,6
RUC_00369	42144	GRAM_008538	CHIMBORAZO	26	DEVOLUCION DE IN	367,73	2015	3	RES_0007806	RES	367,73
RUC_00479	42144	GRAM_008539	MORA CHINCHI	26	DEVOLUCION DE IN	840,18	2012	12	RES_0007807	RES	840,18
RUC_00243	42144	GRAM_008540	IMBABURA	26	DEVOLUCION DE IN	13253,65	2012	8			
RUC_00243	42144	GRAM_008541	IMBABURA	26	DEVOLUCION DE IN	7884,64	2012	9			
RUC_00425	42144	GRAM_008542	BOLIVAR	26	DEVOLUCION DE IN	1868,9	2012	6	RES_0007808	RES	1868,9
RUC_00425	42144	GRAM_008543	BOLIVAR	26	DEVOLUCION DE IN	1719,73	2012	7	RES_0007809	RES	1719,71
RUC_00055	42145	GRAM_008544	NAPO	26	DEVOLUCION DE IN	343,45	2014	6	RES_0007810	RES	247,45
RUC_00014	42145	GRAM_008545	EL ORO	26	DEVOLUCION DE IN	454,96	2013	10	RES_0007811	RES	454,96
RUC_00014	42145	GRAM_008546	EL ORO	26	DEVOLUCION DE IN	222,82	2013	11	RES_0007812	RES	222,82
RUC_00014	42145	GRAM_008547	EL ORO	26	DEVOLUCION DE IN	448,53	2013	12	RES_0007813	RES	448,53
RUC_00449	42145	GRAM_008548	PICHINCHA	26	DEVOLUCION DE IN	358,77	2011	8			
RUC_00449	42145	GRAM_008549	PICHINCHA	26	DEVOLUCION DE IN	553,4	2014	8	RES_0007814	RES	553,4
RUC_00133	42145	GRAM_008550	ESMERALDAS	26	DEVOLUCION DE IN	444,55	2015	1	RES_0007815	RES	444,25
RUC_00281	42145	GRAM_008551	BOLIVAR	26	DEVOLUCION DE IN	111,06	2014	10	RES_0007816	RES	111,06
RUC_00281	42145	GRAM_008552	BOLIVAR	26	DEVOLUCION DE IN	1146,95	2014	12	RES_0007817	RES	1146,94
RUC_00207	42145	GRAM_008553	PICHINCHA	26	DEVOLUCION DE IN	1068,59	2015	3	RES_0007818	RES	1068,58
RUC_00485	42145	GRAM_008554	CHIMBORAZO	26	DEVOLUCION DE IN	914,32	2014	8	RES_0007819	RES	914,3
RUC_00485	42145	GRAM_008555	CHIMBORAZO	26	DEVOLUCION DE IN	1854,57	2014	12	RES_0007820	RES	1854,57
RUC_00485	42145	GRAM_008556	CHIMBORAZO	26	DEVOLUCION DE IN	607,68	2015	2	RES_0007821	RES	607,68
RUC_00420	42146	GRAM_008557	PICHINCHA	26	DEVOLUCION DE IN	1357,74	2015	1	RES_0007822	RES	1357,74
RUC_00486	42146	GRAM_008558	TUNGURAHUA	26	DEVOLUCION DE IN	88,92	2010	4			

Figura 70: Base de datos proporcionada por el SRI.

(continúa)

ID RUC	Fecha Ingreso	ID TRAMITE	Descripcion Es Resuelto	Codigo Clase	Nombre Clase Tramite	Monto Solicitado	Anio Fiscal	Mes Fiscal	ID_RES	Tipo de contestación	Monto Devuelto
RUC_00322	42146	GRAM_008559	PICHINCHA	26	DEVOLUCION DE IN	32,08	2014	6	RES_0007823	RES	32,07
RUC_00322	42146	GRAM_008560	PICHINCHA	26	DEVOLUCION DE IN	111,32	2015	1	RES_0007824	RES	111,32
RUC_00128	42146	GRAM_008561	EL ORO	26	DEVOLUCION DE IN	1864,15	2013	10	RES_0007825	RES	1864,15
RUC_00128	42146	GRAM_008562	EL ORO	26	DEVOLUCION DE IN	3,26	2014	1	RES_0007826	RES	3,26
RUC_00128	42146	GRAM_008563	EL ORO	26	DEVOLUCION DE IN	335,98	2014	2	RES_0007827	RES	335,98
RUC_00108	42146	GRAM_008564	PICHINCHA	26	DEVOLUCION DE IN	20,79	2014	7	RES_0007828	RES	20,78
RUC_00108	42146	GRAM_008565	PICHINCHA	26	DEVOLUCION DE IN	287,57	2014	11	RES_0007829	RES	287,57
RUC_00363	42146	GRAM_008566	IMBABURA	26	DEVOLUCION DE IN	228,14	2013	10	RES_0007830	RES	208,69
RUC_00363	42146	GRAM_008567	IMBABURA	26	DEVOLUCION DE IN	1559,45	2013	12	RES_0007831	RES	1559,45
RUC_00363	42146	GRAM_008568	IMBABURA	26	DEVOLUCION DE IN	892,56	2014	1	RES_0007832	RES	892,56
RUC_00406	42146	GRAM_008569	PICHINCHA	26	DEVOLUCION DE IN	7121,25	2014	10	RES_0007833	RES	7121,21
RUC_00406	42146	GRAM_008570	PICHINCHA	26	DEVOLUCION DE IN	2086,9	2015	1	RES_0007834	RES	2086,89
RUC_00439	42146	GRAM_008571	COTOPAXI	26	DEVOLUCION DE IN	1554,24	2014	5	RES_0007835	RES	1554,24
RUC_00418	42149	GRAM_008572	PICHINCHA	26	DEVOLUCION DE IN	1412,87	2013	11	RES_0007836	RES	1124,86
RUC_00418	42149	GRAM_008573	PICHINCHA	26	DEVOLUCION DE IN	5262,54	2013	12	RES_0007837	RES	5262,51
RUC_00040	42149	GRAM_008574	TUNGURAHUA	26	DEVOLUCION DE IN	6634,05	2014	1	RES_0007838	RES	6634,04
RUC_00040	42149	GRAM_008575	TUNGURAHUA	26	DEVOLUCION DE IN	1150,88	2014	2	RES_0007839	RES	1150,88
RUC_00429	42149	GRAM_008576	PICHINCHA	26	DEVOLUCION DE IN	651,49	2014	1	RES_0007840	RES	649,05
RUC_00429	42149	GRAM_008577	PICHINCHA	26	DEVOLUCION DE IN	2626,82	2014	8	RES_0007841	RES	2598,49
RUC_00450	42149	GRAM_008578	COTOPAXI	26	DEVOLUCION DE IN	1242,26	2014	12	RES_0007842	RES	1242,26
RUC_00363	42149	GRAM_008579	IMBABURA	26	DEVOLUCION DE IN	1364,08	2012	10	RES_0007843	RES	1364,08
RUC_00363	42149	GRAM_008580	IMBABURA	26	DEVOLUCION DE IN	658,51	2013	4	RES_0007844	RES	635,03
RUC_00363	42149	GRAM_008581	IMBABURA	26	DEVOLUCION DE IN	121,89	2014	5	RES_0007845	RES	121,89
RUC_00414	42149	GRAM_008582	PICHINCHA	26	DEVOLUCION DE IN	1041,43	2012	7	RES_0007846	RES	1041,12
RUC_00414	42149	GRAM_008583	PICHINCHA	26	DEVOLUCION DE IN	1214,32	2015	2	RES_0007847	RES	1214,32
RUC_00481	42150	GRAM_008584	LOS RIOS	26	DEVOLUCION DE IN	107,61	2010	4			
RUC_00481	42150	GRAM_008585	LOS RIOS	26	DEVOLUCION DE IN	106,7	2010	5	RES_0007848	RES	106,7
RUC_00481	42150	GRAM_008586	LOS RIOS	26	DEVOLUCION DE IN	2755,73	2013	7			
RUC_00481	42150	GRAM_008587	LOS RIOS	26	DEVOLUCION DE IN	11724,77	2013	9	RES_0007849	RES	11724,77
RUC_00481	42150	GRAM_008588	LOS RIOS	26	DEVOLUCION DE IN	12523,29	2013	10	RES_0007850	RES	12523,29
RUC_00481	42150	GRAM_008589	LOS RIOS	26	DEVOLUCION DE IN	6009,8	2013	12	RES_0007851	RES	6009,8
RUC_00179	42150	GRAM_008590	PICHINCHA	26	DEVOLUCION DE IN	1529,16	2015	3	RES_0007852	RES	1529,16
RUC_00214	42150	GRAM_008591	PICHINCHA	26	DEVOLUCION DE IN	21,17	2015	2	RES_0007853	RES	21,17
RUC_00473	42150	GRAM_008592	PASTAZA	26	DEVOLUCION DE IN	4898,99	2013	6	RES_0007854	RES	4898,99
RUC_00345	42151	GRAM_008593	PICHINCHA	26	DEVOLUCION DE IN	5519,58	2015	2	RES_0007855	RES	5519,58
RUC_00484	42151	GRAM_008594	MANABI	26	DEVOLUCION DE IN	554,57	2012	2	RES_0007856	RES	554,56
RUC_00484	42151	GRAM_008595	MANABI	26	DEVOLUCION DE IN	439,75	2012	3	RES_0007857	RES	439,75
RUC_00361	42151	GRAM_008596	MORA CHINCHI	26	DEVOLUCION DE IN	37,16	2014	2	RES_0007858	RES	37,16
RUC_00361	42151	GRAM_008597	MORA CHINCHI	26	DEVOLUCION DE IN	415,74	2014	12	RES_0007859	RES	415,74
RUC_00478	42152	GRAM_008598	PASTAZA	26	DEVOLUCION DE IN	230,38	2012	3			
RUC_00478	42152	GRAM_008599	PASTAZA	26	DEVOLUCION DE IN	182,47	2012	5	RES_0007860	RES	182,47
RUC_00211	42152	GRAM_008600	PICHINCHA	26	DEVOLUCION DE IN	733,23	2015	2	RES_0007861	RES	733,22
RUC_00211	42152	GRAM_008601	PICHINCHA	26	DEVOLUCION DE IN	306,6	2015	3	RES_0007862	RES	306,6
RUC_00292	42152	GRAM_008602	SUCUMBIO	26	DEVOLUCION DE IN	7783,26	2013	4			
RUC_00292	42152	GRAM_008603	SUCUMBIO	26	DEVOLUCION DE IN	378,1	2013	5	RES_0007863	RES	378,1
RUC_00441	42152	GRAM_008604	SUCUMBIO	26	DEVOLUCION DE IN	3724,82	2015	4	RES_0007864	RES	285,54
RUC_00351	42152	GRAM_008605	CAÑAR	26	DEVOLUCION DE IN	26,26	2014	10	RES_0007865	RES	26,26
RUC_00226	42153	GRAM_008606	TUNGURAHUA	26	DEVOLUCION DE IN	297,83	2010	8			
RUC_00062	42153	GRAM_008607	TUNGURAHUA	26	DEVOLUCION DE IN	2,62	2015	3	RES_0007866	RES	2,62
RUC_00062	42153	GRAM_008608	TUNGURAHUA	26	DEVOLUCION DE IN	89,63	2015	4	RES_0007867	RES	89,63
RUC_00088	42153	GRAM_008609	LOJA	26	DEVOLUCION DE IN	884,62	2014	10	RES_0007868	RES	884,62
RUC_00088	42153	GRAM_008610	LOJA	26	DEVOLUCION DE IN	3110,46	2014	11	RES_0007869	RES	3110,46
RUC_00487	42153	GRAM_008611	SUCUMBIO	26	DEVOLUCION DE IN	805,99	2012	2	RES_0007870	RES	805,99
RUC_00487	42153	GRAM_008612	SUCUMBIO	26	DEVOLUCION DE IN	5537,75	2012	6	RES_0007871	RES	5537,75
RUC_00487	42153	GRAM_008613	SUCUMBIO	26	DEVOLUCION DE IN	5537,75	2012	7	RES_0007872	RES	5537,75
RUC_00487	42153	GRAM_008614	SUCUMBIO	26	DEVOLUCION DE IN	473,57	2012	8	RES_0007873	RES	473,56
RUC_00487	42153	GRAM_008615	SUCUMBIO	26	DEVOLUCION DE IN	614,57	2012	10	RES_0007874	RES	614,47
RUC_00487	42153	GRAM_008616	SUCUMBIO	26	DEVOLUCION DE IN	1032,25	2013	1	RES_0007875	RES	1032,24
RUC_00487	42153	GRAM_008617	SUCUMBIO	26	DEVOLUCION DE IN	908,13	2013	3	RES_0007876	RES	908,12
RUC_00487	42153	GRAM_008618	SUCUMBIO	26	DEVOLUCION DE IN	0	2013	4			
RUC_00487	42153	GRAM_008619	SUCUMBIO	26	DEVOLUCION DE IN	373,68	2013	5	RES_0007877	RES	373,67
RUC_00487	42153	GRAM_008620	SUCUMBIO	26	DEVOLUCION DE IN	444,41	2013	6	RES_0007878	RES	444,41
RUC_00487	42153	GRAM_008621	SUCUMBIO	26	DEVOLUCION DE IN	3213,21	2013	7	RES_0007879	RES	3213,21
RUC_00487	42153	GRAM_008622	SUCUMBIO	26	DEVOLUCION DE IN	1373,69	2013	10	RES_0007880	RES	1373,69
RUC_00487	42153	GRAM_008623	SUCUMBIO	26	DEVOLUCION DE IN	205,5	2013	11	RES_0007881	RES	33
RUC_00487	42153	GRAM_008624	SUCUMBIO	26	DEVOLUCION DE IN	10955,61	2013	12	RES_0007882	RES	10939,59
RUC_00487	42153	GRAM_008625	SUCUMBIO	26	DEVOLUCION DE IN	16537,3	2014	4	RES_0007883	RES	16537,3
RUC_00126	42156	GRAM_008626	EL ORO	26	DEVOLUCION DE IN	2663,19	2015	3	RES_0007884	RES	2639,07
RUC_00340	42156	GRAM_008627	TUNGURAHUA	26	DEVOLUCION DE IN	942,47	2014	9	RES_0007885	RES	942,47
RUC_00340	42156	GRAM_008628	TUNGURAHUA	26	DEVOLUCION DE IN	241,33	2014	10	RES_0007886	RES	241,33
RUC_00457	42156	GRAM_008629	LOJA	26	DEVOLUCION DE IN	333,24	2012	11	RES_0007887	RES	318,84
RUC_00457	42156	GRAM_008630	LOJA	26	DEVOLUCION DE IN	1931,61	2012	12	RES_0007888	RES	1919,01
RUC_00488	42156	GRAM_008631	CARCHI	26	DEVOLUCION DE IN	715,84	2013	1	RES_0007889	RES	715,84
RUC_00488	42156	GRAM_008632	CARCHI	26	DEVOLUCION DE IN	10786,26	2013	12	RES_0007890	RES	10786,23
RUC_00415	42157	GRAM_008633	MANABI	26	DEVOLUCION DE IN	134,09	2011	1	RES_0007891	RES	134,09
RUC_00415	42157	GRAM_008634	MANABI	26	DEVOLUCION DE IN	57,95	2011	2	RES_0007892	RES	57,95
RUC_00420	42157	GRAM_008635	PICHINCHA	26	DEVOLUCION DE IN	353,92	2015	2	RES_0007893	RES	353,91
RUC_00030	42157	GRAM_008636	EL ORO	26	DEVOLUCION DE IN	103,52	2014	2	RES_0007894	RES	103,52
RUC_00030	42157	GRAM_008637	EL ORO	26	DEVOLUCION DE IN	93,91	2014	3	RES_0007895	RES	93,91
RUC_00030	42157	GRAM_008638	EL ORO	26	DEVOLUCION DE IN	6,11	2014	4	RES_0007896	RES	6,11
RUC_00294	42157	GRAM_008639	CARCHI	26	DEVOLUCION DE IN	60,24	2013	1	RES_0007897	RES	60,24
RUC_00294	42157	GRAM_008640	CARCHI	26	DEVOLUCION DE IN	1605,77	2013	6	RES_0007898	RES	1605,76
RUC_00001	42157	GRAM_008641	BOLIVAR	26	DEVOLUCION DE IN	416,52	2015	3	RES_0007899	RES	416,52
RUC_00350	42157	GRAM_008642	MORA CHINCHI	26	DEVOLUCION DE IN	1872,82	2013	6	RES_0007900	RES	1872,82

Figura 70: Base de datos proporcionada por el SRI.

(continúa)

ID RUC	Fecha Ingreso	ID TRAMITE	Descripcion Es Resuelto	Codigo Clase	Nombre Clase Tramite	Monto Solicitado	Anio Fiscal	Mes Fiscal	ID_RES	Tipo de contestación	Monto Devuelto
RUC_00350	42157	GRAM_008643	MORA CHINCHI	26	DEVOLUCION DE IN	3356,72	2013	7	RES_0007901	RES	3356,72
RUC_00265	42157	GRAM_008644	PICHINCHA	26	DEVOLUCION DE IN	3107,55	2014	12	RES_0007902	RES	2707,54
RUC_00343	42157	GRAM_008645	CHIMBORAZO	26	DEVOLUCION DE IN	183,22	2014	6	RES_0007903	RES	183,22
RUC_00343	42157	GRAM_008646	CHIMBORAZO	26	DEVOLUCION DE IN	104,06	2014	7	RES_0007904	RES	104,05
RUC_00343	42157	GRAM_008647	CHIMBORAZO	26	DEVOLUCION DE IN	206,08	2014	8	RES_0007905	RES	206,08
RUC_00343	42157	GRAM_008648	CHIMBORAZO	26	DEVOLUCION DE IN	367,77	2014	9	RES_0007906	RES	367,77
RUC_00483	42157	GRAM_008649	CARCHI	26	DEVOLUCION DE IN	3597,03	2014	1	RES_0007907	RES	3597,03
RUC_00489	42157	GRAM_008650	ORELLANA	26	DEVOLUCION DE IN	246,67	2014	7	RES_0007908	RES	246,67
RUC_00092	42158	GRAM_008651	MORA CHINCHI	26	DEVOLUCION DE IN	1568,83	2013	9	RES_0007909	RES	1563,07
RUC_00092	42158	GRAM_008652	MORA CHINCHI	26	DEVOLUCION DE IN	947,53	2013	10	RES_0007910	RES	947,52
RUC_00217	42158	GRAM_008653	PICHINCHA	26	DEVOLUCION DE IN	6572,67	2015	3	RES_0007911	RES	6572,66
RUC_00249	42158	GRAM_008654	EL ORO	26	DEVOLUCION DE IN	4084,16	2014	2	RES_0007912	RES	4084,16
RUC_00249	42158	GRAM_008655	EL ORO	26	DEVOLUCION DE IN	1611,38	2014	9	RES_0007913	RES	1611,38
RUC_00249	42158	GRAM_008656	EL ORO	26	DEVOLUCION DE IN	2108,59	2015	3	RES_0007914	RES	2108,58
RUC_00450	42158	GRAM_008657	COTOPAXI	26	DEVOLUCION DE IN	6572,95	2012	10	RES_0007915	RES	6572,94
RUC_00489	42158	GRAM_008658	ORELLANA	26	DEVOLUCION DE IN	20519,58	2013	9	RES_0007916	RES	20519,58
RUC_00489	42158	GRAM_008659	ORELLANA	26	DEVOLUCION DE IN	228,77	2014	5	RES_0007917	RES	228,76
RUC_00489	42158	GRAM_008660	ORELLANA	26	DEVOLUCION DE IN	1158,65	2014	6	RES_0007918	RES	1158,65
RUC_00285	42159	GRAM_008661	LOJA	26	DEVOLUCION DE IN	6,83	2015	2	RES_0007919	RES	6,83
RUC_00306	42159	GRAM_008662	PICHINCHA	26	DEVOLUCION DE IN	4149,15	2014	3	RES_0007920	RES	4137,29
RUC_00306	42159	GRAM_008663	PICHINCHA	26	DEVOLUCION DE IN	563,9	2014	8	RES_0007921	RES	303,22
RUC_00199	42159	GRAM_008664	PICHINCHA	26	DEVOLUCION DE IN	3745,38	2015	3	RES_0007922	RES	3745,36
RUC_00276	42159	GRAM_008665	PICHINCHA	26	DEVOLUCION DE IN	7679,3	2014	12	RES_0007923	RES	7679,3
RUC_00276	42159	GRAM_008666	PICHINCHA	26	DEVOLUCION DE IN	3144,82	2015	1	RES_0007924	RES	3144,81
RUC_00236	42159	GRAM_008667	PICHINCHA	26	DEVOLUCION DE IN	240,9	2014	8	RES_0007925	RES	240,9
RUC_00236	42159	GRAM_008668	PICHINCHA	26	DEVOLUCION DE IN	334,86	2014	9	RES_0007926	RES	334,85
RUC_00437	42159	GRAM_008669	CAÑAR	26	DEVOLUCION DE IN	719,74	2015	2	RES_0007927	RES	715,78
RUC_00066	42160	GRAM_008670	AZUAY	26	DEVOLUCION DE IN	1494,8	2014	8	RES_0007928	RES	1494,79
RUC_00066	42160	GRAM_008671	AZUAY	26	DEVOLUCION DE IN	6639,94	2014	12	RES_0007929	RES	6639,94
RUC_00020	42160	GRAM_008672	AZUAY	26	DEVOLUCION DE IN	199,5	2014	12	RES_0007930	RES	199,49
RUC_00226	42160	GRAM_008673	TUNGURAHUA	26	DEVOLUCION DE IN	312,45	2010	10			
RUC_00178	42160	GRAM_008674	EL ORO	26	DEVOLUCION DE IN	3427,94	2015	3	RES_0007931	RES	3427,94
RUC_00067	42160	GRAM_008675	IMBABURA	26	DEVOLUCION DE IN	119,93	2015	3	RES_0007932	RES	119,93
RUC_00128	42160	GRAM_008676	EL ORO	26	DEVOLUCION DE IN	1150,13	2014	3	RES_0007933	RES	1149,83
RUC_00128	42160	GRAM_008677	EL ORO	26	DEVOLUCION DE IN	1789,78	2014	4	RES_0007934	RES	1789,78
RUC_00128	42160	GRAM_008678	EL ORO	26	DEVOLUCION DE IN	265,39	2014	5	RES_0007935	RES	265,38
RUC_00134	42160	GRAM_008679	CAÑAR	26	DEVOLUCION DE IN	631,55	2015	1	RES_0007936	RES	631,55
RUC_00134	42160	GRAM_008680	CAÑAR	26	DEVOLUCION DE IN	1907,1	2015	2	RES_0007937	RES	1907,08
RUC_00080	42160	GRAM_008681	MINGO DE LOS	26	DEVOLUCION DE IN	272,54	2012	5	RES_0007938	RES	272,54
RUC_00410	42160	GRAM_008682	AZUAY	26	DEVOLUCION DE IN	84,29	2013	5	RES_0007939	RES	84,29
RUC_00405	42160	GRAM_008683	PICHINCHA	26	DEVOLUCION DE IN	748,22	2013	8	RES_0007940	RES	748,22
RUC_00405	42160	GRAM_008684	PICHINCHA	26	DEVOLUCION DE IN	1994,08	2014	2	RES_0007941	RES	1994,08
RUC_00458	42160	GRAM_008685	CAÑAR	26	DEVOLUCION DE IN	735,18	2012	2			
RUC_00458	42160	GRAM_008686	CAÑAR	26	DEVOLUCION DE IN	105,72	2013	1			
RUC_00458	42160	GRAM_008687	CAÑAR	26	DEVOLUCION DE IN	95,88	2014	2	RES_0007942	RES	95,88
RUC_00482	42160	GRAM_008688	CAÑAR	26	DEVOLUCION DE IN	1969,53	2012	8	RES_0007943	RES	1969,53
RUC_00482	42160	GRAM_008689	CAÑAR	26	DEVOLUCION DE IN	1227,31	2012	10	RES_0007944	RES	1227,31
RUC_00476	42160	GRAM_008690	CAÑAR	26	DEVOLUCION DE IN	634,93	2014	5	RES_0007945	RES	634,93
RUC_00476	42160	GRAM_008691	CAÑAR	26	DEVOLUCION DE IN	307,17	2014	6	RES_0007946	RES	307,17
RUC_00476	42160	GRAM_008692	CAÑAR	26	DEVOLUCION DE IN	111,05	2014	7	RES_0007947	RES	111,05
RUC_00412	42160	GRAM_008693	ORONIA SANTIAGO	26	DEVOLUCION DE IN	102,25	2015	4	RES_0007948	RES	102,24
RUC_00329	42163	GRAM_008694	BOLIVAR	26	DEVOLUCION DE IN	825,83	2012	6	RES_0007949	RES	825,83
RUC_00329	42163	GRAM_008695	BOLIVAR	26	DEVOLUCION DE IN	1525,88	2012	8	RES_0007950	RES	1525,86
RUC_00415	42163	GRAM_008696	MANABI	26	DEVOLUCION DE IN	279,2	2011	3	RES_0007951	RES	279,2
RUC_00449	42163	GRAM_008697	PICHINCHA	26	DEVOLUCION DE IN	397,4	2011	9			
RUC_00449	42163	GRAM_008698	PICHINCHA	26	DEVOLUCION DE IN	575,03	2014	4	RES_0007952	RES	575,03
RUC_00418	42163	GRAM_008699	PICHINCHA	26	DEVOLUCION DE IN	888,66	2013	4	RES_0007953	RES	888,66
RUC_00418	42163	GRAM_008700	PICHINCHA	26	DEVOLUCION DE IN	6521,07	2013	6	RES_0007954	RES	6521,07
RUC_00344	42163	GRAM_008701	CHIMBORAZO	26	DEVOLUCION DE IN	326,89	2015	3	RES_0007955	RES	326,89
RUC_00344	42163	GRAM_008702	CHIMBORAZO	26	DEVOLUCION DE IN	257,25	2015	4	RES_0007956	RES	257,24
RUC_00415	42164	GRAM_008703	MANABI	26	DEVOLUCION DE IN	1450,66	2011	4	RES_0007957	RES	1450,66
RUC_00228	42164	GRAM_008704	COTOPAXI	26	DEVOLUCION DE IN	10180,18	2014	12	RES_0007958	RES	10180,17
RUC_00396	42164	GRAM_008705	CAÑAR	26	DEVOLUCION DE IN	106,14	2013	9	RES_0007959	RES	106,14
RUC_00396	42164	GRAM_008706	CAÑAR	26	DEVOLUCION DE IN	14387,23	2013	12	RES_0007960	RES	14387,22
RUC_00481	42164	GRAM_008707	LOS RIOS	26	DEVOLUCION DE IN	123,72	2012	4			
RUC_00481	42164	GRAM_008708	LOS RIOS	26	DEVOLUCION DE IN	2585,18	2012	5			
RUC_00481	42164	GRAM_008709	LOS RIOS	26	DEVOLUCION DE IN	235,83	2012	6			
RUC_00481	42164	GRAM_008710	LOS RIOS	26	DEVOLUCION DE IN	1768,39	2012	7			
RUC_00481	42164	GRAM_008711	LOS RIOS	26	DEVOLUCION DE IN	1461,03	2012	8			
RUC_00481	42164	GRAM_008712	LOS RIOS	26	DEVOLUCION DE IN	1021,16	2012	9			
RUC_00394	42164	GRAM_008713	CAÑAR	26	DEVOLUCION DE IN	57,21	2014	7	RES_0007961	RES	57,21
RUC_00394	42164	GRAM_008714	CAÑAR	26	DEVOLUCION DE IN	7,46	2014	8	RES_0007962	RES	7,46
RUC_00117	42164	GRAM_008715	AZUAY	26	DEVOLUCION DE IN	1979,05	2013	7	RES_0007963	RES	1979,05
RUC_00117	42164	GRAM_008716	AZUAY	26	DEVOLUCION DE IN	201,2	2013	11	RES_0007964	RES	201,2
RUC_00214	42164	GRAM_008717	PICHINCHA	26	DEVOLUCION DE IN	35,69	2015	1	RES_0007965	RES	35,69
RUC_00403	42164	GRAM_008718	CHIMBORAZO	26	DEVOLUCION DE IN	287,26	2014	10	RES_0007966	RES	287,26
RUC_00403	42164	GRAM_008719	CHIMBORAZO	26	DEVOLUCION DE IN	1744,23	2014	11	RES_0007967	RES	1744,23
RUC_00349	42164	GRAM_008720	PICHINCHA	26	DEVOLUCION DE IN	1217,32	2014	7	RES_0007968	RES	1217,32
RUC_00349	42164	GRAM_008721	PICHINCHA	26	DEVOLUCION DE IN	3620,74	2014	9	RES_0007969	RES	3620,74
RUC_00477	42164	GRAM_008722	PICHINCHA	26	DEVOLUCION DE IN	9818,55	2014	3	RES_0007970	RES	9818,55
RUC_00477	42164	GRAM_008723	PICHINCHA	26	DEVOLUCION DE IN	2590,8	2014	7	RES_0007971	RES	2590,8
RUC_00423	42164	GRAM_008724	ORONIA SANTIAGO	26	DEVOLUCION DE IN	4301,28	2014	11	RES_0007972	RES	4301,27
RUC_00445	42165	GRAM_008725	AZUAY	26	DEVOLUCION DE IN	25,92	2010	3			
RUC_00445	42165	GRAM_008726	AZUAY	26	DEVOLUCION DE IN	301,48	2010	9			

Figura 70: Base de datos proporcionada por el SRI.

(continúa)

ID RUC	Fecha Ingreso	ID TRAMITE	Descripcion Es Resuelto	Codigo Clase	Nombre Clase Tramite	Monto Solicitado	Anio Fiscal	Mes Fiscal	ID_RES	Tipo de contestación	Monto Devuelto
RUC_00325	42165	GRAM_008727	LOJA	26	DEVOLUCION DE IN	1393,11	2014	9	RES_0007973	RES	1393,11
RUC_00325	42165	GRAM_008728	LOJA	26	DEVOLUCION DE IN	1646,38	2014	10	RES_0007974	RES	1646,38
RUC_00301	42165	GRAM_008729	TUNGURAHUA	26	DEVOLUCION DE IN	44,19	2013	1	RES_0007975	RES	44,19
RUC_00301	42165	GRAM_008730	TUNGURAHUA	26	DEVOLUCION DE IN	1103,4	2014	10	RES_0007976	RES	1103,4
RUC_00039	42165	GRAM_008731	PICHINCHA	26	DEVOLUCION DE IN	4694,63	2015	2	RES_0007977	RES	4694,63
RUC_00276	42165	GRAM_008732	PICHINCHA	26	DEVOLUCION DE IN	2335,18	2014	8			
RUC_00276	42165	GRAM_008733	PICHINCHA	26	DEVOLUCION DE IN	4017	2014	9	RES_0007978	RES	4017
RUC_00110	42165	GRAM_008734	ORONA SANTIA	26	DEVOLUCION DE IN	1227,32	2013	11	RES_0007979	RES	1227,32
RUC_00180	42165	GRAM_008735	PASTAZA	26	DEVOLUCION DE IN	19,93	2014	6	RES_0007980	RES	19,93
RUC_00470	42165	GRAM_008736	CHIMBORAZO	26	DEVOLUCION DE IN	1668,43	2015	4	RES_0007981	RES	1668,43
RUC_00226	42166	GRAM_008737	TUNGURAHUA	26	DEVOLUCION DE IN	2214,92	2014	8	RES_0007982	RES	2214,92
RUC_00019	42166	GRAM_008738	EL ORO	26	DEVOLUCION DE IN	89,16	2014	11	RES_0007983	RES	89,16
RUC_00019	42166	GRAM_008739	EL ORO	26	DEVOLUCION DE IN	1328,46	2014	12	RES_0007984	RES	1328,46
RUC_00236	42166	GRAM_008740	PICHINCHA	26	DEVOLUCION DE IN	55,52	2014	6	RES_0007985	RES	55,52
RUC_00236	42166	GRAM_008741	PICHINCHA	26	DEVOLUCION DE IN	13,26	2014	7	RES_0007986	RES	13,23
RUC_00450	42166	GRAM_008742	COTOPAXI	26	DEVOLUCION DE IN	92,04	2013	1	RES_0007987	RES	92,03
RUC_00177	42167	GRAM_008743	PICHINCHA	26	DEVOLUCION DE IN	172,69	2015	2	RES_0007988	RES	172,68
RUC_00121	42167	GRAM_008744	AZUAY	26	DEVOLUCION DE IN	298,33	2013	6	RES_0007989	RES	298,33
RUC_00121	42167	GRAM_008745	AZUAY	26	DEVOLUCION DE IN	741,76	2013	7	RES_0007990	RES	741,76
RUC_00074	42167	GRAM_008746	ORONA SANTIA	26	DEVOLUCION DE IN	2123,13	2013	12	RES_0007991	RES	2123,13
RUC_00130	42167	GRAM_008747	ORONA SANTIA	26	DEVOLUCION DE IN	7629,46	2012	7	RES_0007992	RES	7629,46
RUC_00364	42167	GRAM_008748	LOJA	26	DEVOLUCION DE IN	2274,97	2014	3	RES_0007993	RES	2165,77
RUC_00337	42167	GRAM_008749	LOJA	26	DEVOLUCION DE IN	6,55	2014	12	RES_0007994	RES	6,55
RUC_00337	42167	GRAM_008750	LOJA	26	DEVOLUCION DE IN	54,47	2014	12	RES_0007995	RES	54,47
RUC_00336	42167	GRAM_008751	LOJA	26	DEVOLUCION DE IN	291,72	2014	3	RES_0007996	RES	291,71
RUC_00336	42167	GRAM_008752	LOJA	26	DEVOLUCION DE IN	2735,36	2014	4	RES_0007997	RES	2735,36
RUC_00463	42167	GRAM_008753	MORA CHINCHI	26	DEVOLUCION DE IN	528,48	2013	2	RES_0007998	RES	523,68
RUC_00456	42167	GRAM_008754	TUNGURAHUA	26	DEVOLUCION DE IN	140,77	2013	1	RES_0007999	RES	140,77
RUC_00456	42167	GRAM_008755	TUNGURAHUA	26	DEVOLUCION DE IN	185,32	2013	2			
RUC_00485	42167	GRAM_008756	CHIMBORAZO	26	DEVOLUCION DE IN	153	2014	9	RES_0008000	RES	152,99
RUC_00485	42167	GRAM_008757	CHIMBORAZO	26	DEVOLUCION DE IN	4666,25	2014	10	RES_0008001	RES	4666,25
RUC_00108	42170	GRAM_008758	PICHINCHA	26	DEVOLUCION DE IN	15,11	2014	8	RES_0008002	RES	4,48
RUC_00108	42170	GRAM_008759	PICHINCHA	26	DEVOLUCION DE IN	184,24	2015	1	RES_0008003	RES	184,24
RUC_00269	42170	GRAM_008760	AZUAY	26	DEVOLUCION DE IN	679,95	2013	4	RES_0008004	RES	679,95
RUC_00269	42170	GRAM_008761	AZUAY	26	DEVOLUCION DE IN	1126,97	2013	5	RES_0008005	RES	1126,97
RUC_00283	42170	GRAM_008762	LOJA	26	DEVOLUCION DE IN	1929,19	2013	10	RES_0008006	RES	1929,19
RUC_00283	42170	GRAM_008763	LOJA	26	DEVOLUCION DE IN	345,31	2013	11	RES_0008007	RES	345,3
RUC_00402	42170	GRAM_008764	PASTAZA	26	DEVOLUCION DE IN	1395,77	2012	2	RES_0008008	RES	1395,77
RUC_00446	42170	GRAM_008765	LOS RIOS	26	DEVOLUCION DE IN	2,4	2015	1	RES_0008009	RES	2,4
RUC_00477	42170	GRAM_008766	PICHINCHA	26	DEVOLUCION DE IN	2496,3	2014	10	RES_0008010	RES	2496,3
RUC_00477	42170	GRAM_008767	PICHINCHA	26	DEVOLUCION DE IN	1331,46	2014	11	RES_0008011	RES	1331,46
RUC_00415	42171	GRAM_008768	MANABI	26	DEVOLUCION DE IN	264,19	2011	5	RES_0008012	RES	264,19
RUC_00047	42171	GRAM_008769	MANABI	26	DEVOLUCION DE IN	1430,91	2011	10	RES_0008013	RES	1430,91
RUC_00047	42171	GRAM_008770	MANABI	26	DEVOLUCION DE IN	3663,65	2014	2	RES_0008014	RES	3663,65
RUC_00490	42171	GRAM_008771	EL ORO	26	DEVOLUCION DE IN	186	2010	6			
RUC_00306	42171	GRAM_008772	PICHINCHA	26	DEVOLUCION DE IN	431,44	2014	6	RES_0008015	RES	422,32
RUC_00306	42171	GRAM_008773	PICHINCHA	26	DEVOLUCION DE IN	447,11	2014	12	RES_0008016	RES	447,11
RUC_00276	42171	GRAM_008774	PICHINCHA	26	DEVOLUCION DE IN	5661,92	2013	9			
RUC_00276	42171	GRAM_008775	PICHINCHA	26	DEVOLUCION DE IN	2138,55	2015	2	RES_0008017	RES	2138,55
RUC_00349	42171	GRAM_008776	PICHINCHA	26	DEVOLUCION DE IN	685,18	2014	3	RES_0008018	RES	685,18
RUC_00349	42171	GRAM_008777	PICHINCHA	26	DEVOLUCION DE IN	178,32	2014	5	RES_0008019	RES	178,32
RUC_00418	42172	GRAM_008778	PICHINCHA	26	DEVOLUCION DE IN	2322,96	2013	7	RES_0008020	RES	2322,94
RUC_00350	42172	GRAM_008779	MORA CHINCHI	26	DEVOLUCION DE IN	6491	2012	10	RES_0008021	RES	6491
RUC_00350	42172	GRAM_008780	MORA CHINCHI	26	DEVOLUCION DE IN	1210,39	2013	3	RES_0008022	RES	1210,39
RUC_00049	42172	GRAM_008781	TUNGURAHUA	26	DEVOLUCION DE IN	677,3	2014	5	RES_0008023	RES	677,3
RUC_00049	42172	GRAM_008782	TUNGURAHUA	26	DEVOLUCION DE IN	67,58	2014	6	RES_0008024	RES	67,2
RUC_00226	42173	GRAM_008783	TUNGURAHUA	26	DEVOLUCION DE IN	226,51	2010	12			
RUC_00092	42173	GRAM_008784	MORA CHINCHI	26	DEVOLUCION DE IN	1889,94	2014	4	RES_0008025	RES	1889,94
RUC_00092	42173	GRAM_008785	MORA CHINCHI	26	DEVOLUCION DE IN	1677,53	2014	8	RES_0008026	RES	1580,32
RUC_00092	42173	GRAM_008786	MORA CHINCHI	26	DEVOLUCION DE IN	1379,04	2014	9	RES_0008027	RES	1379,04
RUC_00061	42173	GRAM_008787	ORONA SANTIA	26	DEVOLUCION DE IN	31,93	2015	1	RES_0008028	RES	31,93
RUC_00061	42173	GRAM_008788	ORONA SANTIA	26	DEVOLUCION DE IN	7,22	2015	2	RES_0008029	RES	7,22
RUC_00154	42173	GRAM_008789	LOJA	26	DEVOLUCION DE IN	60,14	2013	8	RES_0008030	RES	6,14
RUC_00154	42173	GRAM_008790	LOJA	26	DEVOLUCION DE IN	875,18	2013	10	RES_0008031	RES	875,18
RUC_00387	42173	GRAM_008791	LOJA	26	DEVOLUCION DE IN	1448,46	2014	9	RES_0008032	RES	1448,46
RUC_00387	42173	GRAM_008792	LOJA	26	DEVOLUCION DE IN	1076,44	2014	10	RES_0008033	RES	1076,44
RUC_00155	42173	GRAM_008793	AZUAY	26	DEVOLUCION DE IN	12,44	2014	2	RES_0008034	RES	12,44
RUC_00236	42173	GRAM_008794	PICHINCHA	26	DEVOLUCION DE IN	713,95	2014	10	RES_0008035	RES	428,34
RUC_00300	42173	GRAM_008795	IMBABURA	26	DEVOLUCION DE IN	349,85	2012	6	RES_0008036	RES	349,85
RUC_00300	42173	GRAM_008796	IMBABURA	26	DEVOLUCION DE IN	120,53	2012	7	RES_0008037	RES	120,53
RUC_00300	42173	GRAM_008797	IMBABURA	26	DEVOLUCION DE IN	481,23	2012	9	RES_0008038	RES	481,22
RUC_00300	42173	GRAM_008798	IMBABURA	26	DEVOLUCION DE IN	711,73	2012	10	RES_0008039	RES	711,73
RUC_00300	42173	GRAM_008799	IMBABURA	26	DEVOLUCION DE IN	5755,27	2012	12	RES_0008040	RES	5755,27
RUC_00405	42173	GRAM_008800	PICHINCHA	26	DEVOLUCION DE IN	2039,22	2014	3	RES_0008041	RES	2033,94
RUC_00405	42173	GRAM_008801	PICHINCHA	26	DEVOLUCION DE IN	2285,91	2014	8	RES_0008042	RES	2285,91
RUC_00475	42173	GRAM_008802	ORONA SANTIA	26	DEVOLUCION DE IN	1967,56	2012	4	RES_0008043	RES	1967,56
RUC_00475	42173	GRAM_008803	ORONA SANTIA	26	DEVOLUCION DE IN	17,1	2015	1	RES_0008044	RES	17,1
RUC_00273	42173	GRAM_008804	AZUAY	26	DEVOLUCION DE IN	1009,48	2015	3	RES_0008045	RES	1009,48
RUC_00273	42173	GRAM_008805	AZUAY	26	DEVOLUCION DE IN	1334,34	2015	4	RES_0008046	RES	1334,33
RUC_00477	42173	GRAM_008806	PICHINCHA	26	DEVOLUCION DE IN	699,75	2014	2	RES_0008047	RES	436,25
RUC_00477	42173	GRAM_008807	PICHINCHA	26	DEVOLUCION DE IN	985,32	2014	6	RES_0008048	RES	985,32
RUC_00483	42173	GRAM_008808	CARCHI	26	DEVOLUCION DE IN	5749,04	2013	12	RES_0008049	RES	5749,04
RUC_00489	42173	GRAM_008809	ORELLANA	26	DEVOLUCION DE IN	4912,99	2014	12	RES_0008050	RES	4912,99
RUC_00491	42173	GRAM_008810	ORONA SANTIA	26	DEVOLUCION DE IN	1037,73	2015	4	RES_0008051	RES	1037,73

Figura 70: Base de datos proporcionada por el SRI.

(continúa)

ID RUC	Fecha Ingreso	ID TRAMITE	Descripcion Es Resuelto	Codigo Clase	Nombre Clase Tramite	Monto Solicitado	Anio Fiscal	Mes Fiscal	ID_RES	Tipo de contestación	Monto Devuelto
RUC_00055	42174	GRAM_008811	NAPO	26	DEVOLUCION DE IN	3613,34	2014	5			
RUC_00329	42174	GRAM_008812	BOLIVAR	26	DEVOLUCION DE IN	568,07	2012	9	RES_0008052	RES	568,07
RUC_00329	42174	GRAM_008813	BOLIVAR	26	DEVOLUCION DE IN	518,32	2012	11	RES_0008053	RES	518,32
RUC_00415	42174	GRAM_008814	MANABI	26	DEVOLUCION DE IN	519,22	2011	6	RES_0008054	RES	271,25
RUC_00415	42174	GRAM_008815	MANABI	26	DEVOLUCION DE IN	110,4	2011	7	RES_0008055	RES	110,4
RUC_00215	42174	GRAM_008816	AZUAY	26	DEVOLUCION DE IN	118,89	2012	8	RES_0008056	RES	118,88
RUC_00215	42174	GRAM_008817	AZUAY	26	DEVOLUCION DE IN	137,8	2012	12	RES_0008057	RES	137,79
RUC_00449	42174	GRAM_008818	PICHINCHA	26	DEVOLUCION DE IN	186,58	2011	10			
RUC_00449	42174	GRAM_008819	PICHINCHA	26	DEVOLUCION DE IN	2463,52	2014	12	RES_0008058	RES	2463,52
RUC_00116	42174	GRAM_008820	AZUAY	26	DEVOLUCION DE IN	4059,4	2010	10	RES_0008059	RES	4048,14
RUC_00116	42174	GRAM_008821	AZUAY	26	DEVOLUCION DE IN	2652,96	2011	1	RES_0008060	RES	2652,96
RUC_00291	42174	GRAM_008822	AZUAY	26	DEVOLUCION DE IN	319,09	2012	2	RES_0008061	RES	319,09
RUC_00018	42174	GRAM_008823	AZUAY	26	DEVOLUCION DE IN	479,92	2014	9	RES_0008062	RES	479,91
RUC_00018	42174	GRAM_008824	AZUAY	26	DEVOLUCION DE IN	325,69	2014	10	RES_0008063	RES	325,68
RUC_00282	42174	GRAM_008825	BOLIVAR	26	DEVOLUCION DE IN	104,28	2014	11	RES_0008064	RES	104,28
RUC_00282	42174	GRAM_008826	BOLIVAR	26	DEVOLUCION DE IN	571,69	2014	12	RES_0008065	RES	571,69
RUC_00120	42174	GRAM_008827	AZUAY	26	DEVOLUCION DE IN	618,45	2014	5	RES_0008066	RES	618,45
RUC_00120	42174	GRAM_008828	AZUAY	26	DEVOLUCION DE IN	254,94	2014	7	RES_0008067	RES	254,94
RUC_00123	42174	GRAM_008829	AZUAY	26	DEVOLUCION DE IN	73,32	2013	9	RES_0008068	RES	73,31
RUC_00087	42174	GRAM_008830	ORELLANA	26	DEVOLUCION DE IN	4379,8	2015	2	RES_0008069	RES	4379,8
RUC_00087	42174	GRAM_008831	ORELLANA	26	DEVOLUCION DE IN	276	2015	3	RES_0008070	RES	276
RUC_00087	42174	GRAM_008832	ORELLANA	26	DEVOLUCION DE IN	276	2015	4	RES_0008071	RES	276
RUC_00276	42174	GRAM_008833	PICHINCHA	26	DEVOLUCION DE IN	3491,34	2014	3	RES_0008072	RES	528,5
RUC_00435	42174	GRAM_008834	AZUAY	26	DEVOLUCION DE IN	873,75	2012	7	RES_0008073	RES	873,75
RUC_00435	42174	GRAM_008835	AZUAY	26	DEVOLUCION DE IN	1028,72	2012	10	RES_0008074	RES	1028,72
RUC_00450	42174	GRAM_008836	COTOPAXI	26	DEVOLUCION DE IN	2768,65	2012	8	RES_0008075	RES	2768,65
RUC_00492	42174	GRAM_008837	CHIMBORAZO	26	DEVOLUCION DE IN	39,29	2012	1			
RUC_00492	42174	GRAM_008838	CHIMBORAZO	26	DEVOLUCION DE IN	194,56	2012	2			
RUC_00492	42174	GRAM_008839	CHIMBORAZO	26	DEVOLUCION DE IN	330,36	2012	3			
RUC_00432	42174	GRAM_008840	ORONIA SANTIA	26	DEVOLUCION DE IN	560,48	2014	11	RES_0008076	RES	560,48
RUC_00432	42174	GRAM_008841	ORONIA SANTIA	26	DEVOLUCION DE IN	127,95	2014	12	RES_0008077	RES	127,95
RUC_00146	42177	GRAM_008842	AZUAY	26	DEVOLUCION DE IN	957,69	2013	9	RES_0008078	RES	957,69
RUC_00349	42177	GRAM_008843	PICHINCHA	26	DEVOLUCION DE IN	531,54	2014	8	RES_0008079	RES	521,24
RUC_00349	42177	GRAM_008844	PICHINCHA	26	DEVOLUCION DE IN	2760,98	2014	10	RES_0008080	RES	2760,98
RUC_00406	42177	GRAM_008845	PICHINCHA	26	DEVOLUCION DE IN	2054,14	2013	10	RES_0008081	RES	2054,14
RUC_00172	42178	GRAM_008846	PICHINCHA	26	DEVOLUCION DE IN	482,36	2015	4	RES_0008082	RES	482,36
RUC_00243	42178	GRAM_008847	IMBABURA	26	DEVOLUCION DE IN	137,52	2012	1	RES_0008083	RES	137,51
RUC_00243	42178	GRAM_008848	IMBABURA	26	DEVOLUCION DE IN	517,09	2012	4	RES_0008084	RES	517,09
RUC_00243	42178	GRAM_008849	IMBABURA	26	DEVOLUCION DE IN	13253,65	2012	8	RES_0008085	RES	13253,65
RUC_00243	42178	GRAM_008850	IMBABURA	26	DEVOLUCION DE IN	7884,64	2012	9	RES_0008086	RES	7884,64
RUC_00489	42178	GRAM_008851	ORELLANA	26	DEVOLUCION DE IN	209,05	2014	8	RES_0008087	RES	209,05
RUC_00489	42178	GRAM_008852	ORELLANA	26	DEVOLUCION DE IN	178,73	2014	9	RES_0008088	RES	178,73
RUC_00489	42178	GRAM_008853	ORELLANA	26	DEVOLUCION DE IN	235,56	2014	10	RES_0008089	RES	235,56
RUC_00141	42179	GRAM_008854	BOLIVAR	26	DEVOLUCION DE IN	309,74	2015	5	RES_0008090	RES	309,74
RUC_00178	42179	GRAM_008855	EL ORO	26	DEVOLUCION DE IN	8346,86	2014	12	RES_0008091	RES	8346,86
RUC_00276	42179	GRAM_008856	PICHINCHA	26	DEVOLUCION DE IN	4718,07	2014	4	RES_0008092	RES	4718,07
RUC_00276	42179	GRAM_008857	PICHINCHA	26	DEVOLUCION DE IN	4462,96	2015	3	RES_0008093	RES	4426,93
RUC_00450	42179	GRAM_008858	COTOPAXI	26	DEVOLUCION DE IN	1219,33	2012	3			
RUC_00232	42179	GRAM_008859	PICHINCHA	26	DEVOLUCION DE IN	656,96	2014	4	RES_0008094	RES	195,25
RUC_00477	42179	GRAM_008860	PICHINCHA	26	DEVOLUCION DE IN	626,06	2014	4	RES_0008095	RES	626,06
RUC_00477	42179	GRAM_008861	PICHINCHA	26	DEVOLUCION DE IN	583,52	2014	9	RES_0008096	RES	583,52
RUC_00267	42180	GRAM_008862	SUCUMBIO	26	DEVOLUCION DE IN	4577,12	2014	3	RES_0008097	RES	4577,12
RUC_00267	42180	GRAM_008863	SUCUMBIO	26	DEVOLUCION DE IN	1523,19	2014	4			
RUC_00267	42180	GRAM_008864	SUCUMBIO	26	DEVOLUCION DE IN	143,21	2014	5	RES_0008098	RES	143,21
RUC_00481	42180	GRAM_008865	LOS RIOS	26	DEVOLUCION DE IN	151,35	2012	1			
RUC_00481	42180	GRAM_008866	LOS RIOS	26	DEVOLUCION DE IN	2948,21	2012	10			
RUC_00481	42180	GRAM_008867	LOS RIOS	26	DEVOLUCION DE IN	702,54	2012	11			
RUC_00481	42180	GRAM_008868	LOS RIOS	26	DEVOLUCION DE IN	2888,17	2012	12			
RUC_00481	42180	GRAM_008869	LOS RIOS	26	DEVOLUCION DE IN	557,98	2013	8			
RUC_00481	42180	GRAM_008870	LOS RIOS	26	DEVOLUCION DE IN	1184,57	2013	11	RES_0008099	RES	1184,57
RUC_00034	42180	GRAM_008871	TUNGURAHUA	26	DEVOLUCION DE IN	8231,06	2015	1	RES_0008100	RES	8231,06
RUC_00034	42180	GRAM_008872	TUNGURAHUA	26	DEVOLUCION DE IN	1097,42	2015	2	RES_0008101	RES	1097,42
RUC_00351	42180	GRAM_008873	CAÑAR	26	DEVOLUCION DE IN	131,28	2014	11	RES_0008102	RES	131,27
RUC_00271	42181	GRAM_008874	LOJA	26	DEVOLUCION DE IN	246,57	2014	3	RES_0008103	RES	246,57
RUC_00271	42181	GRAM_008875	LOJA	26	DEVOLUCION DE IN	234,31	2014	6	RES_0008104	RES	234,31
RUC_00493	42181	GRAM_008876	COTOPAXI	26	DEVOLUCION DE IN	4233,11	2014	9			
RUC_00042	42181	GRAM_008877	TUNGURAHUA	26	DEVOLUCION DE IN	15,38	2012	4	RES_0008105	RES	15,38
RUC_00042	42181	GRAM_008878	TUNGURAHUA	26	DEVOLUCION DE IN	280,28	2012	5	RES_0008106	RES	247,75
RUC_00148	42181	GRAM_008879	MORA CHINCHI	26	DEVOLUCION DE IN	37,54	2014	5	RES_0008107	RES	23,26
RUC_00148	42181	GRAM_008880	MORA CHINCHI	26	DEVOLUCION DE IN	10,91	2014	6	RES_0008108	RES	10,91
RUC_00148	42181	GRAM_008881	MORA CHINCHI	26	DEVOLUCION DE IN	584,67	2014	9	RES_0008109	RES	584,67
RUC_00285	42184	GRAM_008882	LOJA	26	DEVOLUCION DE IN	5,83	2015	1	RES_0008110	RES	5,83
RUC_00279	42184	GRAM_008883	GUAYAS	26	DEVOLUCION DE IN	180,93	2012	1			
RUC_00279	42184	GRAM_008884	GUAYAS	26	DEVOLUCION DE IN	228,23	2012	2			
RUC_00279	42184	GRAM_008885	GUAYAS	26	DEVOLUCION DE IN	1342,09	2012	3			
RUC_00279	42184	GRAM_008886	GUAYAS	26	DEVOLUCION DE IN	626,65	2012	4			
RUC_00279	42184	GRAM_008887	GUAYAS	26	DEVOLUCION DE IN	613,74	2012	5	RES_0008111	RES	613,72
RUC_00279	42184	GRAM_008888	GUAYAS	26	DEVOLUCION DE IN	469,07	2012	6	RES_0008112	RES	469,06
RUC_00279	42184	GRAM_008889	GUAYAS	26	DEVOLUCION DE IN	2239,92	2012	7	RES_0008113	RES	2239,92
RUC_00279	42184	GRAM_008890	GUAYAS	26	DEVOLUCION DE IN	1321,8	2012	8	RES_0008114	RES	1297,8
RUC_00279	42184	GRAM_008891	GUAYAS	26	DEVOLUCION DE IN	263,54	2012	9	RES_0008115	RES	247,49
RUC_00494	42184	GRAM_008892	TUNGURAHUA	26	DEVOLUCION DE IN	173,12	2010	5			
RUC_00004	42184	GRAM_008893	MANABI	26	DEVOLUCION DE IN	3636	2011	12	RES_0008116	RES	3636
RUC_00004	42184	GRAM_008894	MANABI	26	DEVOLUCION DE IN	4890,86	2013	11	RES_0008117	RES	4890,86

Figura 70: Base de datos proporcionada por el SRI.

(continúa)

ID RUC	Fecha Ingreso	ID TRAMITE	Descripcion Es Resuelto	Codigo Clase	Nombre Clase Tramite	Monto Solicitado	Anio Fiscal	Mes Fiscal	ID_RES	Tipo de contestación	Monto Devuelto
RUC_00327	42184	GRAM_008895	MANABI	26	DEVOLUCION DE IN	6915,58	2013	11	RES_0008118	RES	6823,54
RUC_00327	42184	GRAM_008896	MANABI	26	DEVOLUCION DE IN	2519,42	2014	7	RES_0008119	RES	1843,64
RUC_00179	42184	GRAM_008897	PICHINCHA	26	DEVOLUCION DE IN	1297,6	2015	4	RES_0008120	RES	1297,6
RUC_00311	42184	GRAM_008898	LOJA	26	DEVOLUCION DE IN	2211,74	2014	8	RES_0008121	RES	2211,74
RUC_00311	42184	GRAM_008899	LOJA	26	DEVOLUCION DE IN	1307,78	2014	9	RES_0008122	RES	1307,78
RUC_00151	42184	GRAM_008900	PICHINCHA	26	DEVOLUCION DE IN	1759,65	2015	4	RES_0008123	RES	1758,7
RUC_00476	42184	GRAM_008901	CAÑAR	26	DEVOLUCION DE IN	687,48	2015	2			
RUC_00415	42185	GRAM_008902	MANABI	26	DEVOLUCION DE IN	35,62	2011	9	RES_0008124	RES	35,62
RUC_00490	42185	GRAM_008903	EL ORO	26	DEVOLUCION DE IN	279,7	2010	11			
RUC_00036	42185	GRAM_008904	TUNGURAHUA	26	DEVOLUCION DE IN	5942,99	2015	1	RES_0008125	RES	5942,99
RUC_00036	42185	GRAM_008905	TUNGURAHUA	26	DEVOLUCION DE IN	2581,65	2015	2	RES_0008126	RES	2581,64
RUC_00140	42185	GRAM_008906	MANABI	26	DEVOLUCION DE IN	66,98	2014	8	RES_0008127	RES	66,98
RUC_00140	42185	GRAM_008907	MANABI	26	DEVOLUCION DE IN	6272,59	2014	11	RES_0008128	RES	6272,59
RUC_00399	42185	GRAM_008908	MANABI	26	DEVOLUCION DE IN	2164,08	2013	5	RES_0008129	RES	2164,08
RUC_00399	42185	GRAM_008909	MANABI	26	DEVOLUCION DE IN	506,4	2013	8	RES_0008130	RES	506,4
RUC_00247	42185	GRAM_008910	LOJA	26	DEVOLUCION DE IN	1247,13	2013	6	RES_0008131	RES	1209,82
RUC_00247	42185	GRAM_008911	LOJA	26	DEVOLUCION DE IN	1436,74	2013	9	RES_0008132	RES	1282,82
RUC_00463	42185	GRAM_008912	MORA CHINCHI	26	DEVOLUCION DE IN	444,32	2013	6	RES_0008133	RES	234,66
RUC_00493	42186	GRAM_008913	COTOPAXI	26	DEVOLUCION DE IN	1982,69	2014	12	RES_0008134	RES	1982,69
RUC_00178	42186	GRAM_008914	EL ORO	26	DEVOLUCION DE IN	343,63	2013	7	RES_0008135	RES	343,63
RUC_00178	42186	GRAM_008915	EL ORO	26	DEVOLUCION DE IN	528,86	2013	8	RES_0008136	RES	528,86
RUC_00178	42186	GRAM_008916	EL ORO	26	DEVOLUCION DE IN	705,51	2013	12	RES_0008137	RES	705,5
RUC_00450	42186	GRAM_008917	COTOPAXI	26	DEVOLUCION DE IN	4939,95	2012	11	RES_0008138	RES	4939,94
RUC_00495	42186	GRAM_008918	MINGO DE LOS	26	DEVOLUCION DE IN	787,61	2011	12	RES_0008139	RES	787,61
RUC_00488	42186	GRAM_008919	CARCHI	26	DEVOLUCION DE IN	2367,59	2011	12	RES_0008140	RES	2367,59
RUC_00110	42186	GRAM_008920	RONA SANTIA	26	DEVOLUCION DE IN	264,98	2013	12	RES_0008141	RES	264,98
RUC_00159	42186	GRAM_008921	PICHINCHA	26	DEVOLUCION DE IN	1381,84	2014	11	RES_0008142	RES	1381,84
RUC_00461	42186	GRAM_008922	MANABI	26	DEVOLUCION DE IN	16560,02	2014	12	RES_0008143	RES	16560,02
RUC_00420	42187	GRAM_008923	PICHINCHA	26	DEVOLUCION DE IN	60,99	2015	3	RES_0008144	RES	60,99
RUC_00420	42187	GRAM_008924	PICHINCHA	26	DEVOLUCION DE IN	863,42	2015	4	RES_0008145	RES	863,42
RUC_00190	42187	GRAM_008925	IMBABURA	26	DEVOLUCION DE IN	542,23	2012	4	RES_0008146	RES	514,93
RUC_00211	42187	GRAM_008926	PICHINCHA	26	DEVOLUCION DE IN	5105,42	2015	4	RES_0008147	RES	5105,39
RUC_00439	42187	GRAM_008927	COTOPAXI	26	DEVOLUCION DE IN	2652,02	2013	9	RES_0008148	RES	2652,02
RUC_00066	42188	GRAM_008928	AZUAY	26	DEVOLUCION DE IN	10,32	2013	1	RES_0008149	RES	10,32
RUC_00066	42188	GRAM_008929	AZUAY	26	DEVOLUCION DE IN	75,01	2013	2	RES_0008150	RES	75,01
RUC_00092	42188	GRAM_008930	MORA CHINCHI	26	DEVOLUCION DE IN	125,03	2013	8	RES_0008151	RES	125,03
RUC_00092	42188	GRAM_008931	MORA CHINCHI	26	DEVOLUCION DE IN	111,74	2015	1	RES_0008152	RES	111,73
RUC_00092	42188	GRAM_008932	MORA CHINCHI	26	DEVOLUCION DE IN	1584,18	2015	2	RES_0008153	RES	1575,8
RUC_00092	42188	GRAM_008933	MORA CHINCHI	26	DEVOLUCION DE IN	1408,39	2015	3	RES_0008154	RES	1086,68
RUC_00092	42188	GRAM_008934	MORA CHINCHI	26	DEVOLUCION DE IN	965,23	2015	4	RES_0008155	RES	965,22
RUC_00007	42188	GRAM_008935	GUAYAS	26	DEVOLUCION DE IN	570,44	2012	11	RES_0008156	RES	570,44
RUC_00007	42188	GRAM_008936	GUAYAS	26	DEVOLUCION DE IN	4031,22	2012	12	RES_0008157	RES	4031,22
RUC_00323	42188	GRAM_008937	MANABI	26	DEVOLUCION DE IN	928,98	2014	10	RES_0008158	RES	928,98
RUC_00323	42188	GRAM_008938	MANABI	26	DEVOLUCION DE IN	5074,12	2015	3	RES_0008159	RES	841,81
RUC_00042	42188	GRAM_008939	TUNGURAHUA	26	DEVOLUCION DE IN	4473,09	2012	6	RES_0008160	RES	4473,07
RUC_00135	42188	GRAM_008940	NAPO	26	DEVOLUCION DE IN	532,91	2014	8	RES_0008161	RES	532,91
RUC_00135	42188	GRAM_008941	NAPO	26	DEVOLUCION DE IN	543,65	2014	10	RES_0008162	RES	543,65
RUC_00444	42188	GRAM_008942	TUNGURAHUA	26	DEVOLUCION DE IN	3963,09	2014	10	RES_0008163	RES	3792,52
RUC_00444	42188	GRAM_008943	TUNGURAHUA	26	DEVOLUCION DE IN	249,52	2014	11	RES_0008164	RES	249,52
RUC_00496	42188	GRAM_008944	LOJA	26	DEVOLUCION DE IN	209,06	2013	1	RES_0008165	RES	207,64
RUC_00496	42188	GRAM_008945	LOJA	26	DEVOLUCION DE IN	183,57	2013	3	RES_0008166	RES	45,04
RUC_00412	42188	GRAM_008946	RONA SANTIA	26	DEVOLUCION DE IN	667,38	2015	5	RES_0008167	RES	667,38
RUC_00062	42191	GRAM_008947	TUNGURAHUA	26	DEVOLUCION DE IN	103,43	2015	5	RES_0008168	RES	103,42
RUC_00423	42191	GRAM_008948	RONA SANTIA	26	DEVOLUCION DE IN	2177,63	2015	3	RES_0008169	RES	39,09
RUC_00423	42191	GRAM_008949	RONA SANTIA	26	DEVOLUCION DE IN	64,47	2015	4	RES_0008170	RES	64,47
RUC_00476	42192	GRAM_008950	CAÑAR	26	DEVOLUCION DE IN	121,6	2014	3	RES_0008171	RES	121,6
RUC_00476	42192	GRAM_008951	CAÑAR	26	DEVOLUCION DE IN	852,82	2014	4	RES_0008172	RES	852,82
RUC_00394	42193	GRAM_008952	CAÑAR	26	DEVOLUCION DE IN	4646,72	2014	9	RES_0008173	RES	4646,72
RUC_00394	42193	GRAM_008953	CAÑAR	26	DEVOLUCION DE IN	137,06	2014	11	RES_0008174	RES	137,06
RUC_00007	42193	GRAM_008954	GUAYAS	26	DEVOLUCION DE IN	698,4	2014	4	RES_0008175	RES	698,4
RUC_00007	42193	GRAM_008955	GUAYAS	26	DEVOLUCION DE IN	1004,57	2014	9	RES_0008176	RES	1004,57
RUC_00007	42193	GRAM_008956	GUAYAS	26	DEVOLUCION DE IN	332,06	2014	11	RES_0008177	RES	332,05
RUC_00387	42193	GRAM_008957	LOJA	26	DEVOLUCION DE IN	877,07	2014	2	RES_0008178	RES	877,06
RUC_00387	42193	GRAM_008958	LOJA	26	DEVOLUCION DE IN	722,75	2014	3	RES_0008179	RES	722,75
RUC_00059	42193	GRAM_008959	TUNGURAHUA	26	DEVOLUCION DE IN	39,5	2013	1	RES_0008180	RES	39,5
RUC_00403	42193	GRAM_008960	CHIMBORAZO	26	DEVOLUCION DE IN	1116,45	2014	12	RES_0008181	RES	1116,45
RUC_00403	42193	GRAM_008961	CHIMBORAZO	26	DEVOLUCION DE IN	9,4	2015	1	RES_0008182	RES	9,4
RUC_00403	42193	GRAM_008962	CHIMBORAZO	26	DEVOLUCION DE IN	11008,54	2015	2	RES_0008183	RES	11008,52
RUC_00433	42193	GRAM_008963	LOJA	26	DEVOLUCION DE IN	502,93	2012	1	RES_0008184	RES	499,33
RUC_00491	42193	GRAM_008964	RONA SANTIA	26	DEVOLUCION DE IN	125,22	2015	5	RES_0008185	RES	125,22
RUC_00055	42194	GRAM_008965	NAPO	26	DEVOLUCION DE IN	619,16	2014	7	RES_0008186	RES	619,16
RUC_00030	42194	GRAM_008966	EL ORO	26	DEVOLUCION DE IN	28,79	2014	7	RES_0008187	RES	28,78
RUC_00030	42194	GRAM_008967	EL ORO	26	DEVOLUCION DE IN	155,03	2014	8	RES_0008188	RES	155,03
RUC_00030	42194	GRAM_008968	EL ORO	26	DEVOLUCION DE IN	489,84	2014	9	RES_0008189	RES	489,83
RUC_00035	42194	GRAM_008969	TUNGURAHUA	26	DEVOLUCION DE IN	7360,13	2012	8			
RUC_00035	42194	GRAM_008970	TUNGURAHUA	26	DEVOLUCION DE IN	544,95	2012	9			
RUC_00035	42194	GRAM_008971	TUNGURAHUA	26	DEVOLUCION DE IN	1593,18	2012	10			
RUC_00035	42194	GRAM_008972	TUNGURAHUA	26	DEVOLUCION DE IN	312,34	2012	11	RES_0008190	RES	312,34
RUC_00035	42194	GRAM_008973	TUNGURAHUA	26	DEVOLUCION DE IN	958,58	2012	12	RES_0008191	RES	958,57
RUC_00040	42194	GRAM_008974	TUNGURAHUA	26	DEVOLUCION DE IN	635,11	2014	3	RES_0008192	RES	635,11
RUC_00040	42194	GRAM_008975	TUNGURAHUA	26	DEVOLUCION DE IN	2717,05	2014	4	RES_0008193	RES	2717,05
RUC_00088	42194	GRAM_008976	LOJA	26	DEVOLUCION DE IN	3608,5	2014	12	RES_0008194	RES	3608,5
RUC_00088	42194	GRAM_008977	LOJA	26	DEVOLUCION DE IN	5054,08	2015	1	RES_0008195	RES	5054,07
RUC_00190	42194	GRAM_008978	IMBABURA	26	DEVOLUCION DE IN	919,79	2012	3	RES_0008196	RES	900,29

Figura 70: Base de datos proporcionada por el SRI.

(continúa)

ID RUC	Fecha Ingreso	ID TRAMITE	Descripcion Es Resuelto	Codigo Clase	Nombre Clase Tramite	Monto Solicitado	Anio Fiscal	Mes Fiscal	ID_RES	Tipo de contestación	Monto Devuelto
RUC_00344	42194	GRAM_008979	CHIMBORAZO	26	DEVOLUCION DE IN	325,2	2015	5	RES_0008197	RES	325,2
RUC_00470	42194	GRAM_008980	CHIMBORAZO	26	DEVOLUCION DE IN	1467,05	2015	5	RES_0008198	RES	1467,05
RUC_00055	42195	GRAM_008981	NAPO	26	DEVOLUCION DE IN	299,88	2014	8	RES_0008199	RES	299,88
RUC_00055	42195	GRAM_008982	NAPO	26	DEVOLUCION DE IN	1050,72	2014	10	RES_0008200	RES	1050,72
RUC_00415	42195	GRAM_008983	MANABI	26	DEVOLUCION DE IN	1115,49	2011	10			
RUC_00415	42195	GRAM_008984	MANABI	26	DEVOLUCION DE IN	2104,99	2011	11	RES_0008201	RES	1770,52
RUC_00415	42195	GRAM_008985	MANABI	26	DEVOLUCION DE IN	3027,41	2011	12	RES_0008202	RES	2355,88
RUC_00027	42195	GRAM_008986	BOLIVAR	26	DEVOLUCION DE IN	177,97	2013	11	RES_0008203	RES	177,97
RUC_00027	42195	GRAM_008987	BOLIVAR	26	DEVOLUCION DE IN	616,73	2014	4	RES_0008204	RES	616,73
RUC_00325	42195	GRAM_008988	LOJA	26	DEVOLUCION DE IN	277,43	2014	11	RES_0008205	RES	277,43
RUC_00325	42195	GRAM_008989	LOJA	26	DEVOLUCION DE IN	4670,66	2014	12	RES_0008206	RES	4670,66
RUC_00226	42195	GRAM_008990	TUNGURAHUA	26	DEVOLUCION DE IN	2933,96	2014	12	RES_0008207	RES	2933,95
RUC_00449	42195	GRAM_008991	PICHINCHA	26	DEVOLUCION DE IN	288,23	2014	9	RES_0008208	RES	288,23
RUC_00123	42195	GRAM_008992	AZUAY	26	DEVOLUCION DE IN	38,28	2013	11	RES_0008209	RES	38,27
RUC_00350	42195	GRAM_008993	MORA CHINCHI	26	DEVOLUCION DE IN	2802,08	2012	7	RES_0008210	RES	2802,08
RUC_00350	42195	GRAM_008994	MORA CHINCHI	26	DEVOLUCION DE IN	2171,57	2012	8	RES_0008211	RES	2171,57
RUC_00074	42195	GRAM_008995	ORONA SANTIA	26	DEVOLUCION DE IN	524,3	2014	1	RES_0008212	RES	524,3
RUC_00272	42195	GRAM_008996	IMBABURA	26	DEVOLUCION DE IN	169,6	2015	2	RES_0008213	RES	169,6
RUC_00276	42195	GRAM_008997	PICHINCHA	26	DEVOLUCION DE IN	2683,07	2015	4	RES_0008214	RES	2683,07
RUC_00276	42195	GRAM_008998	PICHINCHA	26	DEVOLUCION DE IN	7099,02	2015	5	RES_0008215	RES	7099,02
RUC_00450	42195	GRAM_008999	COTOPAXI	26	DEVOLUCION DE IN	784,91	2014	10	RES_0008216	RES	784,91
RUC_00190	42196	GRAM_009000	IMBABURA	26	DEVOLUCION DE IN	2392	2012	7	RES_0008217	RES	2392
RUC_00190	42196	GRAM_009001	IMBABURA	26	DEVOLUCION DE IN	453,26	2012	8	RES_0008218	RES	453,26
RUC_00474	42198	GRAM_009002	AZUAY	26	DEVOLUCION DE IN	226,93	2014	4	RES_0008219	RES	226,92
RUC_00301	42198	GRAM_009003	TUNGURAHUA	26	DEVOLUCION DE IN	151,53	2013	2	RES_0008220	RES	151,53
RUC_00301	42198	GRAM_009004	TUNGURAHUA	26	DEVOLUCION DE IN	1574,18	2013	3	RES_0008221	RES	1574,18
RUC_00032	42198	GRAM_009005	AZUAY	26	DEVOLUCION DE IN	508,21	2015	4	RES_0008222	RES	508,2
RUC_00032	42198	GRAM_009006	AZUAY	26	DEVOLUCION DE IN	417,88	2015	5	RES_0008223	RES	417,88
RUC_00482	42198	GRAM_009007	CAÑAR	26	DEVOLUCION DE IN	534	2012	4	RES_0008224	RES	534
RUC_00482	42198	GRAM_009008	CAÑAR	26	DEVOLUCION DE IN	381,84	2012	6	RES_0008225	RES	381,84
RUC_00497	42198	GRAM_009009	ORELLANA	26	DEVOLUCION DE IN	3712,18	2013	3	RES_0008226	RES	3712,18
RUC_00048	42199	GRAM_009010	LOJA	26	DEVOLUCION DE IN	376,05	2013	1	RES_0008227	RES	376,05
RUC_00048	42199	GRAM_009011	LOJA	26	DEVOLUCION DE IN	929,57	2013	2	RES_0008228	RES	895,52
RUC_00277	42199	GRAM_009012	AZUAY	26	DEVOLUCION DE IN	534,4	2012	1	RES_0008229	RES	465,83
RUC_00277	42199	GRAM_009013	AZUAY	26	DEVOLUCION DE IN	5626,68	2012	12	RES_0008230	RES	5533,32
RUC_00396	42199	GRAM_009014	CAÑAR	26	DEVOLUCION DE IN	10033,68	2014	1	RES_0008231	RES	10033,68
RUC_00396	42199	GRAM_009015	CAÑAR	26	DEVOLUCION DE IN	9,72	2014	2	RES_0008232	RES	9,72
RUC_00116	42199	GRAM_009016	AZUAY	26	DEVOLUCION DE IN	6244,52	2010	12	RES_0008233	RES	6231,67
RUC_00116	42199	GRAM_009017	AZUAY	26	DEVOLUCION DE IN	2135,39	2011	2	RES_0008234	RES	2033,39
RUC_00158	42199	GRAM_009018	AZUAY	26	DEVOLUCION DE IN	451,32	2013	11	RES_0008235	RES	451,32
RUC_00158	42199	GRAM_009019	AZUAY	26	DEVOLUCION DE IN	2471,54	2013	12	RES_0008236	RES	2471,54
RUC_00042	42199	GRAM_009020	TUNGURAHUA	26	DEVOLUCION DE IN	2063,28	2012	7	RES_0008237	RES	2063,23
RUC_00214	42199	GRAM_009021	PICHINCHA	26	DEVOLUCION DE IN	606,78	2015	3	RES_0008238	RES	606,78
RUC_00475	42199	GRAM_009022	ORONA SANTIA	26	DEVOLUCION DE IN	677,77	2012	2	RES_0008239	RES	677,77
RUC_00475	42199	GRAM_009023	ORONA SANTIA	26	DEVOLUCION DE IN	150,12	2012	12	RES_0008240	RES	150,12
RUC_00307	42199	GRAM_009024	LOJA	26	DEVOLUCION DE IN	512,75	2012	11	RES_0008241	RES	512,74
RUC_00414	42199	GRAM_009025	PICHINCHA	26	DEVOLUCION DE IN	311,47	2015	1	RES_0008242	RES	311,47
RUC_00414	42199	GRAM_009026	PICHINCHA	26	DEVOLUCION DE IN	533,17	2015	4	RES_0008243	RES	533,17
RUC_00498	42199	GRAM_009027	CAÑAR	26	DEVOLUCION DE IN	1928,04	2013	1	RES_0008244	RES	1928,04
RUC_00498	42199	GRAM_009028	CAÑAR	26	DEVOLUCION DE IN	10167,97	2013	6	RES_0008245	RES	10167,96
RUC_00489	42199	GRAM_009029	ORELLANA	26	DEVOLUCION DE IN	10174,24	2014	11	RES_0008246	RES	10174,24
RUC_00005	42200	GRAM_009030	AZUAY	26	DEVOLUCION DE IN	7420,14	2015	3	RES_0008247	RES	7420,13
RUC_00005	42200	GRAM_009031	AZUAY	26	DEVOLUCION DE IN	1656,61	2015	4	RES_0008248	RES	1656,61
RUC_00494	42200	GRAM_009032	TUNGURAHUA	26	DEVOLUCION DE IN	237,92	2010	6	RES_0008249	RES	237,92
RUC_00449	42200	GRAM_009033	PICHINCHA	26	DEVOLUCION DE IN	154,08	2011	2			
RUC_00449	42200	GRAM_009034	PICHINCHA	26	DEVOLUCION DE IN	287,68	2014	11	RES_0008250	RES	287,68
RUC_00121	42200	GRAM_009035	AZUAY	26	DEVOLUCION DE IN	459,66	2013	8	RES_0008251	RES	416,46
RUC_00121	42200	GRAM_009036	AZUAY	26	DEVOLUCION DE IN	143,95	2013	9	RES_0008252	RES	143,95
RUC_00122	42200	GRAM_009037	AZUAY	26	DEVOLUCION DE IN	4955,2	2014	1	RES_0008253	RES	4955,19
RUC_00122	42200	GRAM_009038	AZUAY	26	DEVOLUCION DE IN	230,44	2014	3	RES_0008254	RES	230,44
RUC_00190	42200	GRAM_009039	IMBABURA	26	DEVOLUCION DE IN	440,05	2012	9	RES_0008255	RES	440,05
RUC_00196	42200	GRAM_009040	MANABI	26	DEVOLUCION DE IN	17246,7	2014	12			
RUC_00435	42200	GRAM_009041	AZUAY	26	DEVOLUCION DE IN	856,62	2012	4	RES_0008256	RES	856,62
RUC_00435	42200	GRAM_009042	AZUAY	26	DEVOLUCION DE IN	799,01	2012	5	RES_0008257	RES	798,99
RUC_00370	42200	GRAM_009043	ORELLANA	26	DEVOLUCION DE IN	1145,9	2014	4	RES_0008258	RES	1145,9
RUC_00370	42200	GRAM_009044	ORELLANA	26	DEVOLUCION DE IN	1704,14	2014	5	RES_0008259	RES	1704,14
RUC_00477	42200	GRAM_009045	PICHINCHA	26	DEVOLUCION DE IN	1140,55	2013	1			
RUC_00477	42200	GRAM_009046	PICHINCHA	26	DEVOLUCION DE IN	128,47	2014	1	RES_0008260	RES	128,47
RUC_00499	42200	GRAM_009047	ORONA SANTIA	26	DEVOLUCION DE IN	1087,37	2014	8	RES_0008261	RES	1087,36
RUC_00499	42200	GRAM_009048	ORONA SANTIA	26	DEVOLUCION DE IN	79,64	2015	1	RES_0008262	RES	79,64
RUC_00499	42200	GRAM_009049	ORONA SANTIA	26	DEVOLUCION DE IN	6449,02	2015	2	RES_0008263	RES	6449,02
RUC_00160	42201	GRAM_009050	AZUAY	26	DEVOLUCION DE IN	443,5	2015	3	RES_0008264	RES	443,5
RUC_00008	42201	GRAM_009051	AZUAY	26	DEVOLUCION DE IN	185,69	2014	6	RES_0008265	RES	185,69
RUC_00008	42201	GRAM_009052	AZUAY	26	DEVOLUCION DE IN	6840,96	2014	7	RES_0008266	RES	6783,36
RUC_00155	42201	GRAM_009053	AZUAY	26	DEVOLUCION DE IN	808,52	2014	1	RES_0008267	RES	808,51
RUC_00155	42201	GRAM_009054	AZUAY	26	DEVOLUCION DE IN	179,74	2014	3	RES_0008268	RES	179,74
RUC_00139	42201	GRAM_009055	AZUAY	26	DEVOLUCION DE IN	1455,14	2015	3	RES_0008269	RES	1455,14
RUC_00161	42201	GRAM_009056	AZUAY	26	DEVOLUCION DE IN	534,44	2015	3	RES_0008270	RES	534,43
RUC_00281	42201	GRAM_009057	BOLIVAR	26	DEVOLUCION DE IN	629,51	2014	7	RES_0008271	RES	629,48
RUC_00281	42201	GRAM_009058	BOLIVAR	26	DEVOLUCION DE IN	1261,73	2014	11	RES_0008272	RES	1255,72
RUC_00269	42201	GRAM_009059	AZUAY	26	DEVOLUCION DE IN	1059,86	2013	6	RES_0008273	RES	1059,86
RUC_00269	42201	GRAM_009060	AZUAY	26	DEVOLUCION DE IN	708,2	2013	9	RES_0008274	RES	708,19
RUC_00119	42201	GRAM_009061	CHIMBORAZO	26	DEVOLUCION DE IN	2475,44	2014	1	RES_0008275	RES	2475,44
RUC_00119	42201	GRAM_009062	CHIMBORAZO	26	DEVOLUCION DE IN	2503,57	2014	2	RES_0008276	RES	2503,57

Figura 70: Base de datos proporcionada por el SRI.

(continúa)

ID RUC	Fecha Ingreso	ID TRAMITE	Descripcion Es Resuelto	Codigo Clase	Nombre Clase Tramite	Monto Solicitado	Anio Fiscal	Mes Fiscal	ID_RES	Tipo de contestación	Monto Devuelto
RUC_00119	42201	GRAM_009063	CHIMBORAZO	26	DEVOLUCION DE IN	959,22	2014	3	RES_0008277	RES	959,22
RUC_00119	42201	GRAM_009064	CHIMBORAZO	26	DEVOLUCION DE IN	100,57	2014	4	RES_0008278	RES	100,56
RUC_00349	42201	GRAM_009065	PICHINCHA	26	DEVOLUCION DE IN	465	2014	11	RES_0008279	RES	465
RUC_00349	42201	GRAM_009066	PICHINCHA	26	DEVOLUCION DE IN	858,21	2015	1	RES_0008280	RES	858,21
RUC_00483	42201	GRAM_009067	CARCHI	26	DEVOLUCION DE IN	1434,37	2014	2	RES_0008281	RES	1434,37
RUC_00483	42201	GRAM_009068	CARCHI	26	DEVOLUCION DE IN	1095,74	2014	3	RES_0008282	RES	1095,74
RUC_00189	42202	GRAM_009069	CAÑAR	26	DEVOLUCION DE IN	251,16	2013	5	RES_0008283	RES	251,16
RUC_00189	42202	GRAM_009070	CAÑAR	26	DEVOLUCION DE IN	1576,85	2013	6	RES_0008284	RES	1576,85
RUC_00474	42202	GRAM_009071	AZUAY	26	DEVOLUCION DE IN	7,5	2014	5			
RUC_00494	42202	GRAM_009072	TUNGURAHUA	26	DEVOLUCION DE IN	113,42	2010	7	RES_0008285	RES	113,42
RUC_00494	42202	GRAM_009073	TUNGURAHUA	26	DEVOLUCION DE IN	732,93	2010	8	RES_0008286	RES	633,28
RUC_00154	42202	GRAM_009074	LOJA	26	DEVOLUCION DE IN	93	2015	7	RES_0008287	RES	93
RUC_00154	42202	GRAM_009075	LOJA	26	DEVOLUCION DE IN	3885,32	2015	7	RES_0008288	RES	3885,32
RUC_00177	42202	GRAM_009076	PICHINCHA	26	DEVOLUCION DE IN	327,99	2015	3	RES_0008289	RES	313,31
RUC_00120	42202	GRAM_009077	AZUAY	26	DEVOLUCION DE IN	574,08	2014	2	RES_0008290	RES	574,07
RUC_00120	42202	GRAM_009078	AZUAY	26	DEVOLUCION DE IN	629,28	2014	4	RES_0008291	RES	629,28
RUC_00117	42202	GRAM_009079	AZUAY	26	DEVOLUCION DE IN	1205,98	2013	10	RES_0008292	RES	1205,98
RUC_00001	42202	GRAM_009080	BOLIVAR	26	DEVOLUCION DE IN	504,07	2015	4	RES_0008293	RES	504,07
RUC_00217	42202	GRAM_009081	PICHINCHA	26	DEVOLUCION DE IN	1934,82	2015	4	RES_0008294	RES	1934,8
RUC_00249	42202	GRAM_009082	EL ORO	26	DEVOLUCION DE IN	1359,79	2014	4	RES_0008295	RES	1359,79
RUC_00249	42202	GRAM_009083	EL ORO	26	DEVOLUCION DE IN	947,26	2014	11	RES_0008296	RES	947,26
RUC_00410	42202	GRAM_009084	AZUAY	26	DEVOLUCION DE IN	219,83	2014	2	RES_0008297	RES	219,83
RUC_00410	42202	GRAM_009085	AZUAY	26	DEVOLUCION DE IN	602,43	2014	12	RES_0008298	RES	602,43
RUC_00405	42202	GRAM_009086	PICHINCHA	26	DEVOLUCION DE IN	1197,28	2014	9	RES_0008299	RES	1197,28
RUC_00223	42202	GRAM_009087	LOJA	26	DEVOLUCION DE IN	1908,31	2014	10	RES_0008300	RES	1908,3
RUC_00223	42202	GRAM_009088	LOJA	26	DEVOLUCION DE IN	1756,47	2014	12	RES_0008301	RES	1756,45
RUC_00406	42202	GRAM_009089	PICHINCHA	26	DEVOLUCION DE IN	1528,68	2012	9	RES_0008302	RES	1528,68
RUC_00406	42202	GRAM_009090	PICHINCHA	26	DEVOLUCION DE IN	880	2013	2	RES_0008303	RES	879,99
RUC_00461	42202	GRAM_009091	MANABI	26	DEVOLUCION DE IN	12517,51	2015	3	RES_0008304	RES	12517,49
RUC_00439	42202	GRAM_009092	COTOPAXI	26	DEVOLUCION DE IN	6681,16	2014	4	RES_0008305	RES	6681,16
RUC_00197	42205	GRAM_009093	AZUAY	26	DEVOLUCION DE IN	289,38	2014	2	RES_0008306	RES	289,38
RUC_00197	42205	GRAM_009094	AZUAY	26	DEVOLUCION DE IN	869,86	2014	3	RES_0008307	RES	869,85
RUC_00215	42205	GRAM_009095	AZUAY	26	DEVOLUCION DE IN	544,92	2012	2	RES_0008308	RES	544,92
RUC_00215	42205	GRAM_009096	AZUAY	26	DEVOLUCION DE IN	1081,93	2012	3			
RUC_00449	42205	GRAM_009097	PICHINCHA	26	DEVOLUCION DE IN	57,48	2013	1	RES_0008309	RES	57,48
RUC_00449	42205	GRAM_009098	PICHINCHA	26	DEVOLUCION DE IN	644,32	2014	7	RES_0008310	RES	644,32
RUC_00013	42205	GRAM_009099	AZUAY	26	DEVOLUCION DE IN	2241,35	2014	7	RES_0008311	RES	2241,35
RUC_00013	42205	GRAM_009100	AZUAY	26	DEVOLUCION DE IN	636,27	2014	8	RES_0008312	RES	636,26
RUC_00450	42205	GRAM_009101	COTOPAXI	26	DEVOLUCION DE IN	5056,09	2014	11	RES_0008313	RES	4876,06
RUC_00273	42205	GRAM_009102	AZUAY	26	DEVOLUCION DE IN	384,88	2014	7	RES_0008314	RES	384,88
RUC_00273	42205	GRAM_009103	AZUAY	26	DEVOLUCION DE IN	1317,43	2015	2	RES_0008315	RES	1317,43
RUC_00489	42205	GRAM_009104	ORELLANA	26	DEVOLUCION DE IN	158,38	2015	1	RES_0008316	RES	158,37
RUC_00489	42205	GRAM_009105	ORELLANA	26	DEVOLUCION DE IN	484,56	2015	2	RES_0008317	RES	484,55
RUC_00489	42205	GRAM_009106	ORELLANA	26	DEVOLUCION DE IN	381,33	2015	3	RES_0008318	RES	381,33
RUC_00489	42205	GRAM_009107	ORELLANA	26	DEVOLUCION DE IN	470,73	2015	4	RES_0008319	RES	470,73
RUC_00489	42205	GRAM_009108	ORELLANA	26	DEVOLUCION DE IN	139,82	2015	5	RES_0008320	RES	139,82
RUC_00489	42205	GRAM_009109	ORELLANA	26	DEVOLUCION DE IN	146,44	2015	6	RES_0008321	RES	146,44
RUC_00092	42206	GRAM_009110	MORA CHINCHI	26	DEVOLUCION DE IN	522,51	2015	5	RES_0008322	RES	522,51
RUC_00500	42206	GRAM_009111	MANABI	26	DEVOLUCION DE IN	79,39	2010	6			
RUC_00500	42206	GRAM_009112	MANABI	26	DEVOLUCION DE IN	95,57	2010	7	RES_0008323	RES	95,57
RUC_00500	42206	GRAM_009113	MANABI	26	DEVOLUCION DE IN	99,24	2010	8			
RUC_00501	42206	GRAM_009114	RONA SANTIA	26	DEVOLUCION DE IN	659,48	2010	7	RES_0008324	RES	659,48
RUC_00501	42206	GRAM_009115	RONA SANTIA	26	DEVOLUCION DE IN	47,15	2011	4	RES_0008325	RES	47,15
RUC_00501	42206	GRAM_009116	RONA SANTIA	26	DEVOLUCION DE IN	312,16	2011	5	RES_0008326	RES	312,16
RUC_00501	42206	GRAM_009117	RONA SANTIA	26	DEVOLUCION DE IN	1110,69	2012	4	RES_0008327	RES	1110,69
RUC_00501	42206	GRAM_009118	RONA SANTIA	26	DEVOLUCION DE IN	1631,13	2012	8	RES_0008328	RES	1631,12
RUC_00501	42206	GRAM_009119	RONA SANTIA	26	DEVOLUCION DE IN	2141,77	2012	9	RES_0008329	RES	2141,76
RUC_00113	42206	GRAM_009120	LOJA	26	DEVOLUCION DE IN	1139,7	2014	12	RES_0008330	RES	1139,7
RUC_00397	42206	GRAM_009121	MORA CHINCHI	26	DEVOLUCION DE IN	3147,78	2012	1	RES_0008331	RES	3147,77
RUC_00397	42206	GRAM_009122	MORA CHINCHI	26	DEVOLUCION DE IN	4970,85	2012	3	RES_0008332	RES	4434,99
RUC_00414	42206	GRAM_009123	PICHINCHA	26	DEVOLUCION DE IN	740,98	2012	2			
RUC_00414	42206	GRAM_009124	PICHINCHA	26	DEVOLUCION DE IN	1533,4	2012	3	RES_0008333	RES	1438,48
RUC_00282	42207	GRAM_009125	BOLIVAR	26	DEVOLUCION DE IN	0,74	2012	1	RES_0008334	RES	0,74
RUC_00282	42207	GRAM_009126	BOLIVAR	26	DEVOLUCION DE IN	347,81	2014	6	RES_0008335	RES	347,81
RUC_00278	42207	GRAM_009127	PASTAZA	26	DEVOLUCION DE IN	3010,47	2014	7	RES_0008336	RES	3010,46
RUC_00278	42207	GRAM_009128	PASTAZA	26	DEVOLUCION DE IN	1044,81	2014	8	RES_0008337	RES	1044,81
RUC_00433	42207	GRAM_009129	LOJA	26	DEVOLUCION DE IN	709,93	2012	3	RES_0008338	RES	589,93
RUC_00433	42207	GRAM_009130	LOJA	26	DEVOLUCION DE IN	69,35	2012	6	RES_0008339	RES	69,35
RUC_00351	42207	GRAM_009131	CAÑAR	26	DEVOLUCION DE IN	1116,65	2014	12	RES_0008340	RES	1116,65
RUC_00347	42207	GRAM_009132	LOS RIOS	26	DEVOLUCION DE IN	3373,19	2013	11	RES_0008341	RES	3362,39
RUC_00347	42207	GRAM_009133	LOS RIOS	26	DEVOLUCION DE IN	379	2014	1	RES_0008342	RES	378,97
RUC_00347	42207	GRAM_009134	LOS RIOS	26	DEVOLUCION DE IN	976,8	2014	2	RES_0008343	RES	976,8
RUC_00477	42207	GRAM_009135	PICHINCHA	26	DEVOLUCION DE IN	760,08	2013	4	RES_0008344	RES	708,3
RUC_00477	42207	GRAM_009136	PICHINCHA	26	DEVOLUCION DE IN	599,8	2013	5	RES_0008345	RES	548,02
RUC_00279	42208	GRAM_009137	GUAYAS	26	DEVOLUCION DE IN	590,5	2012	10	RES_0008346	RES	568,45
RUC_00279	42208	GRAM_009138	GUAYAS	26	DEVOLUCION DE IN	307,19	2012	11	RES_0008347	RES	307,19
RUC_00172	42208	GRAM_009139	PICHINCHA	26	DEVOLUCION DE IN	543,32	2015	5	RES_0008348	RES	543,32
RUC_00172	42208	GRAM_009140	PICHINCHA	26	DEVOLUCION DE IN	670	2015	6	RES_0008349	RES	670
RUC_00035	42208	GRAM_009141	TUNGURAHUA	26	DEVOLUCION DE IN	222,92	2013	1	RES_0008350	RES	222,92
RUC_00035	42208	GRAM_009142	TUNGURAHUA	26	DEVOLUCION DE IN	3107,77	2013	3	RES_0008351	RES	3107,77
RUC_00035	42208	GRAM_009143	TUNGURAHUA	26	DEVOLUCION DE IN	161,04	2013	4	RES_0008352	RES	161,04
RUC_00035	42208	GRAM_009144	TUNGURAHUA	26	DEVOLUCION DE IN	416,55	2013	5	RES_0008353	RES	416,55
RUC_00038	42208	GRAM_009145	TUNGURAHUA	26	DEVOLUCION DE IN	1113,54	2013	3	RES_0008354	RES	1113,53
RUC_00038	42208	GRAM_009146	TUNGURAHUA	26	DEVOLUCION DE IN	1234,94	2013	4			

Figura 70: Base de datos proporcionada por el SRI.

(continúa)

ID RUC	Fecha Ingreso	ID TRAMITE	Descripcion Es Resuelto	Codigo Clase	Nombre Clase Tramite	Monto Solicitado	Anio Fiscal	Mes Fiscal	ID_RES	Tipo de contestación	Monto Devuelto
RUC_00038	42208	GRAM_009147	TUNGURAHUA	26	DEVOLUCION DE IN	431,15	2013	5	RES_0008355	RES	377,15
RUC_00038	42208	GRAM_009148	TUNGURAHUA	26	DEVOLUCION DE IN	1942,1	2013	6	RES_0008356	RES	1942,08
RUC_00405	42208	GRAM_009149	PICHINCHA	26	DEVOLUCION DE IN	2582,43	2012	8	RES_0008357	RES	2582,43
RUC_00180	42208	GRAM_009150	PASTAZA	26	DEVOLUCION DE IN	5028,67	2014	7	RES_0008358	RES	5028,67
RUC_00180	42208	GRAM_009151	PASTAZA	26	DEVOLUCION DE IN	201,52	2014	8	RES_0008359	RES	201,52
RUC_00265	42208	GRAM_009152	PICHINCHA	26	DEVOLUCION DE IN	3377,36	2015	3	RES_0008360	RES	3377,35
RUC_00265	42208	GRAM_009153	PICHINCHA	26	DEVOLUCION DE IN	2150,08	2015	4	RES_0008361	RES	2150,07
RUC_00486	42209	GRAM_009154	TUNGURAHUA	26	DEVOLUCION DE IN	91,43	2010	5			
RUC_00179	42209	GRAM_009155	PICHINCHA	26	DEVOLUCION DE IN	641,03	2015	5	RES_0008362	RES	641,03
RUC_00179	42209	GRAM_009156	PICHINCHA	26	DEVOLUCION DE IN	1032,64	2015	6	RES_0008363	RES	1032,64
RUC_00406	42209	GRAM_009157	PICHINCHA	26	DEVOLUCION DE IN	615,06	2012	7			
RUC_00406	42209	GRAM_009158	PICHINCHA	26	DEVOLUCION DE IN	132	2013	8	RES_0008364	RES	132
RUC_00455	42212	GRAM_009159	MANABI	26	DEVOLUCION DE IN	1065,47	2012	3	RES_0008365	RES	1065,47
RUC_00455	42212	GRAM_009160	MANABI	26	DEVOLUCION DE IN	1932,47	2012	9	RES_0008366	RES	840,47
RUC_00493	42212	GRAM_009161	COTOPAXI	26	DEVOLUCION DE IN	3322,62	2014	11	RES_0008367	RES	3322,61
RUC_00493	42212	GRAM_009162	COTOPAXI	26	DEVOLUCION DE IN	16775,11	2015	1	RES_0008368	RES	16775,11
RUC_00036	42212	GRAM_009163	TUNGURAHUA	26	DEVOLUCION DE IN	621,17	2013	3			
RUC_00036	42212	GRAM_009164	TUNGURAHUA	26	DEVOLUCION DE IN	502,02	2013	5	RES_0008369	RES	502,02
RUC_00450	42212	GRAM_009165	COTOPAXI	26	DEVOLUCION DE IN	461,28	2013	4	RES_0008370	RES	461,28
RUC_00477	42212	GRAM_009166	PICHINCHA	26	DEVOLUCION DE IN	740,5	2013	2	RES_0008371	RES	688,72
RUC_00477	42212	GRAM_009167	PICHINCHA	26	DEVOLUCION DE IN	9292,5	2013	12	RES_0008372	RES	8033,35
RUC_00502	42213	GRAM_009168	CAÑAR	26	DEVOLUCION DE IN	152,81	2014	8	RES_0008373	RES	152,8
RUC_00226	42213	GRAM_009169	TUNGURAHUA	26	DEVOLUCION DE IN	754,33	2012	10	RES_0008374	RES	751,89
RUC_00062	42213	GRAM_009170	TUNGURAHUA	26	DEVOLUCION DE IN	741,1	2015	6	RES_0008375	RES	741,08
RUC_00151	42214	GRAM_009171	PICHINCHA	26	DEVOLUCION DE IN	984,06	2015	5	RES_0008376	RES	982,99
RUC_00185	42214	GRAM_009172	MANABI	26	DEVOLUCION DE IN	1185,46	2013	6	RES_0008377	RES	1185,46
RUC_00185	42214	GRAM_009173	MANABI	26	DEVOLUCION DE IN	324,96	2013	7	RES_0008378	RES	324,96
RUC_00486	42216	GRAM_009174	TUNGURAHUA	26	DEVOLUCION DE IN	104,02	2010	6	RES_0008379	RES	104,02
RUC_00486	42216	GRAM_009175	TUNGURAHUA	26	DEVOLUCION DE IN	137,6	2010	7	RES_0008380	RES	137,59
RUC_00118	42216	GRAM_009176	TUNGURAHUA	26	DEVOLUCION DE IN	479,3	2013	11	RES_0008381	RES	479,3
RUC_00118	42216	GRAM_009177	TUNGURAHUA	26	DEVOLUCION DE IN	433,56	2013	12	RES_0008382	RES	433,56
RUC_00128	42216	GRAM_009178	EL ORO	26	DEVOLUCION DE IN	355,12	2014	6	RES_0008383	RES	334,12
RUC_00128	42216	GRAM_009179	EL ORO	26	DEVOLUCION DE IN	371,86	2014	7	RES_0008384	RES	371,86
RUC_00128	42216	GRAM_009180	EL ORO	26	DEVOLUCION DE IN	868,25	2014	8	RES_0008385	RES	868,25
RUC_00268	42216	GRAM_009181	MINGO DE LOS	26	DEVOLUCION DE IN	1344,98	2013	11	RES_0008386	RES	1344,98
RUC_00461	42216	GRAM_009182	MANABI	26	DEVOLUCION DE IN	2508,61	2015	1	RES_0008387	RES	2508,6
RUC_00059	42219	GRAM_009183	TUNGURAHUA	26	DEVOLUCION DE IN	2228,87	2013	11	RES_0008388	RES	2228,87
RUC_00501	42220	GRAM_009184	RONA SANTIA	26	DEVOLUCION DE IN	955,63	2011	2	RES_0008389	RES	955,63
RUC_00501	42220	GRAM_009185	RONA SANTIA	26	DEVOLUCION DE IN	1339,41	2011	3	RES_0008390	RES	1339,41
RUC_00501	42220	GRAM_009186	RONA SANTIA	26	DEVOLUCION DE IN	529,78	2011	9	RES_0008391	RES	529,78
RUC_00501	42220	GRAM_009187	RONA SANTIA	26	DEVOLUCION DE IN	84,7	2011	10	RES_0008392	RES	84,7
RUC_00501	42220	GRAM_009188	RONA SANTIA	26	DEVOLUCION DE IN	669,94	2011	11	RES_0008393	RES	699,94
RUC_00501	42220	GRAM_009189	RONA SANTIA	26	DEVOLUCION DE IN	32,52	2011	12	RES_0008394	RES	32,52
RUC_00501	42220	GRAM_009190	RONA SANTIA	26	DEVOLUCION DE IN	509,56	2012	1	RES_0008395	RES	509,56
RUC_00501	42220	GRAM_009191	RONA SANTIA	26	DEVOLUCION DE IN	1126,08	2012	3	RES_0008396	RES	1126,08
RUC_00501	42220	GRAM_009192	RONA SANTIA	26	DEVOLUCION DE IN	699,94	2012	6	RES_0008397	RES	699,94
RUC_00501	42220	GRAM_009193	RONA SANTIA	26	DEVOLUCION DE IN	939,07	2012	7	RES_0008398	RES	939,07
RUC_00063	42220	GRAM_009194	TUNGURAHUA	26	DEVOLUCION DE IN	167,34	2014	7	RES_0008399	RES	167,34
RUC_00063	42220	GRAM_009195	TUNGURAHUA	26	DEVOLUCION DE IN	16,65	2014	8	RES_0008400	RES	16,65
RUC_00281	42220	GRAM_009196	BOLIVAR	26	DEVOLUCION DE IN	627,32	2015	3	RES_0008401	RES	627,32
RUC_00281	42220	GRAM_009197	BOLIVAR	26	DEVOLUCION DE IN	398,71	2015	4	RES_0008402	RES	398,71
RUC_00243	42220	GRAM_009198	IMBABURA	26	DEVOLUCION DE IN	2231,52	2012	10	RES_0008403	RES	2231,51
RUC_00498	42220	GRAM_009199	CAÑAR	26	DEVOLUCION DE IN	1503,16	2012	7	RES_0008404	RES	1503,16
RUC_00498	42220	GRAM_009200	CAÑAR	26	DEVOLUCION DE IN	777,45	2015	3	RES_0008405	RES	777,43
RUC_00345	42221	GRAM_009201	PICHINCHA	26	DEVOLUCION DE IN	2231,06	2015	4	RES_0008406	RES	2231,06
RUC_00503	42221	GRAM_009202	ORELLANA	26	DEVOLUCION DE IN	3774,06	2013	2	RES_0008407	RES	3774,06
RUC_00050	42221	GRAM_009203	TUNGURAHUA	26	DEVOLUCION DE IN	4676,06	2014	6			
RUC_00163	42221	GRAM_009204	EL ORO	26	DEVOLUCION DE IN	3,2	2014	5	RES_0008408	RES	3,2
RUC_00163	42221	GRAM_009205	EL ORO	26	DEVOLUCION DE IN	3,17	2014	6	RES_0008409	RES	3,17
RUC_00211	42221	GRAM_009206	PICHINCHA	26	DEVOLUCION DE IN	1760,92	2015	5	RES_0008410	RES	1760,92
RUC_00217	42221	GRAM_009207	PICHINCHA	26	DEVOLUCION DE IN	920,45	2015	1	RES_0008411	RES	910,83
RUC_00450	42221	GRAM_009208	COTOPAXI	26	DEVOLUCION DE IN	32,05	2013	6	RES_0008412	RES	32,05
RUC_00439	42221	GRAM_009209	COTOPAXI	26	DEVOLUCION DE IN	1619,54	2014	6	RES_0008413	RES	1619,54
RUC_00439	42221	GRAM_009210	COTOPAXI	26	DEVOLUCION DE IN	1510,39	2014	7	RES_0008414	RES	1510,39
RUC_00322	42222	GRAM_009211	PICHINCHA	26	DEVOLUCION DE IN	5598,28	2015	2	RES_0008415	RES	5592,34
RUC_00322	42222	GRAM_009212	PICHINCHA	26	DEVOLUCION DE IN	80,55	2015	3	RES_0008416	RES	78,15
RUC_00038	42222	GRAM_009213	TUNGURAHUA	26	DEVOLUCION DE IN	257,09	2013	2	RES_0008417	RES	257,09
RUC_00038	42222	GRAM_009214	TUNGURAHUA	26	DEVOLUCION DE IN	1387,52	2013	7	RES_0008418	RES	1387,52
RUC_00038	42222	GRAM_009215	TUNGURAHUA	26	DEVOLUCION DE IN	3256,7	2013	8	RES_0008419	RES	3256,68
RUC_00038	42222	GRAM_009216	TUNGURAHUA	26	DEVOLUCION DE IN	3139,2	2013	9	RES_0008420	RES	3139,2
RUC_00038	42222	GRAM_009217	TUNGURAHUA	26	DEVOLUCION DE IN	720,81	2013	10	RES_0008421	RES	720,81
RUC_00504	42222	GRAM_009218	EL ORO	26	DEVOLUCION DE IN	884,42	2012	8	RES_0008422	RES	883,88
RUC_00504	42222	GRAM_009219	EL ORO	26	DEVOLUCION DE IN	3931,7	2012	12	RES_0008423	RES	3931,7
RUC_00504	42222	GRAM_009220	EL ORO	26	DEVOLUCION DE IN	8953,85	2014	4	RES_0008424	RES	8953,85
RUC_00365	42222	GRAM_009221	RONA SANTIA	26	DEVOLUCION DE IN	135,55	2014	1	RES_0008425	RES	135,55
RUC_00277	42223	GRAM_009222	AZUAY	26	DEVOLUCION DE IN	1525,33	2012	5	RES_0008426	RES	1491,04
RUC_00007	42223	GRAM_009223	GUAYAS	26	DEVOLUCION DE IN	5,41	2015	1	RES_0008427	RES	5,41
RUC_00007	42223	GRAM_009224	GUAYAS	26	DEVOLUCION DE IN	3233,71	2015	2	RES_0008428	RES	3233,71
RUC_00007	42223	GRAM_009225	GUAYAS	26	DEVOLUCION DE IN	205,96	2015	3	RES_0008429	RES	205,96
RUC_00053	42223	GRAM_009226	EL ORO	26	DEVOLUCION DE IN	382,88	2014	8	RES_0008430	RES	382,88
RUC_00053	42223	GRAM_009227	EL ORO	26	DEVOLUCION DE IN	25,37	2014	9	RES_0008431	RES	25,37
RUC_00053	42223	GRAM_009228	EL ORO	26	DEVOLUCION DE IN	11,24	2014	10	RES_0008432	RES	11,24
RUC_00042	42223	GRAM_009229	TUNGURAHUA	26	DEVOLUCION DE IN	2508,06	2012	8	RES_0008433	RES	2508,05
RUC_00042	42223	GRAM_009230	TUNGURAHUA	26	DEVOLUCION DE IN	662,38	2012	9	RES_0008434	RES	662,38

Figura 70: Base de datos proporcionada por el SRI.

(continúa)

ID RUC	Fecha Ingreso	ID TRAMITE	Descripcion Es Resuelto	Codigo Clase	Nombre Clase Tramite	Monto Solicitado	Anio Fiscal	Mes Fiscal	ID_RES	Tipo de contestación	Monto Devuelto
RUC_00069	42223	GRAM_009231	EL ORO	26	DEVOLUCION DE IN	3681,62	2014	12	RES_0008435	RES	3681,62
RUC_00069	42223	GRAM_009232	EL ORO	26	DEVOLUCION DE IN	1641,14	2015	1	RES_0008436	RES	1641,13
RUC_00069	42223	GRAM_009233	EL ORO	26	DEVOLUCION DE IN	423,46	2015	2	RES_0008437	RES	423,46
RUC_00069	42223	GRAM_009234	EL ORO	26	DEVOLUCION DE IN	7,8	2015	3	RES_0008438	RES	7,8
RUC_00069	42223	GRAM_009235	EL ORO	26	DEVOLUCION DE IN	44,44	2015	4	RES_0008439	RES	44,44
RUC_00069	42223	GRAM_009236	EL ORO	26	DEVOLUCION DE IN	143,58	2015	5	RES_0008440	RES	143,58
RUC_00069	42223	GRAM_009237	EL ORO	26	DEVOLUCION DE IN	406,29	2015	6	RES_0008441	RES	406,29
RUC_00190	42223	GRAM_009238	IMBABURA	26	DEVOLUCION DE IN	2642,8	2012	5	RES_0008442	RES	2618,8
RUC_00190	42223	GRAM_009239	IMBABURA	26	DEVOLUCION DE IN	432,57	2012	6	RES_0008443	RES	432,57
RUC_00199	42223	GRAM_009240	PICHINCHA	26	DEVOLUCION DE IN	2013,14	2015	4	RES_0008444	RES	1957,35
RUC_00459	42223	GRAM_009241	CARCHI	26	DEVOLUCION DE IN	10474,69	2012	5	RES_0008445	RES	10474,69
RUC_00394	42227	GRAM_009242	CAÑAR	26	DEVOLUCION DE IN	2642,95	2014	12	RES_0008446	RES	2642,94
RUC_00394	42227	GRAM_009243	CAÑAR	26	DEVOLUCION DE IN	369,13	2015	1	RES_0008447	RES	369,13
RUC_00035	42227	GRAM_009244	TUNGURAHUA	26	DEVOLUCION DE IN	306,73	2013	6	RES_0008448	RES	306,73
RUC_00035	42227	GRAM_009245	TUNGURAHUA	26	DEVOLUCION DE IN	163,98	2013	8	RES_0008449	RES	163,98
RUC_00035	42227	GRAM_009246	TUNGURAHUA	26	DEVOLUCION DE IN	7780,11	2013	10	RES_0008450	RES	7780,11
RUC_00035	42227	GRAM_009247	TUNGURAHUA	26	DEVOLUCION DE IN	702,79	2013	11	RES_0008451	RES	702,78
RUC_00035	42227	GRAM_009248	TUNGURAHUA	26	DEVOLUCION DE IN	1557,05	2013	12	RES_0008452	RES	1557,05
RUC_00256	42227	GRAM_009249	IMBABURA	26	DEVOLUCION DE IN	60,36	2015	2	RES_0008453	RES	60,36
RUC_00256	42227	GRAM_009250	IMBABURA	26	DEVOLUCION DE IN	1318,79	2015	3	RES_0008454	RES	1318,79
RUC_00256	42227	GRAM_009251	IMBABURA	26	DEVOLUCION DE IN	104,14	2015	4	RES_0008455	RES	104,15
RUC_00256	42227	GRAM_009252	IMBABURA	26	DEVOLUCION DE IN	1039,92	2015	5	RES_0008456	RES	1039,92
RUC_00243	42227	GRAM_009253	IMBABURA	26	DEVOLUCION DE IN	14576,66	2012	12	RES_0008457	RES	14576,65
RUC_00247	42227	GRAM_009254	LOJA	26	DEVOLUCION DE IN	214,13	2013	10	RES_0008458	RES	113,57
RUC_00247	42227	GRAM_009255	LOJA	26	DEVOLUCION DE IN	233,66	2013	11	RES_0008459	RES	175,76
RUC_00505	42227	GRAM_009256	SUCUMBIO	26	DEVOLUCION DE IN	2471,04	2014	5	RES_0008460	RES	2471,04
RUC_00066	42228	GRAM_009257	AZUAY	26	DEVOLUCION DE IN	437,4	2013	12	RES_0008461	RES	413,4
RUC_00066	42228	GRAM_009258	AZUAY	26	DEVOLUCION DE IN	161,63	2014	2	RES_0008462	RES	161,62
RUC_00059	42228	GRAM_009259	TUNGURAHUA	26	DEVOLUCION DE IN	646,61	2013	4	RES_0008463	RES	646,61
RUC_00130	42228	GRAM_009260	ORONA SANTIAGO	26	DEVOLUCION DE IN	683,7	2013	4	RES_0008464	RES	683,7
RUC_00267	42229	GRAM_009261	SUCUMBIO	26	DEVOLUCION DE IN	179,4	2014	11			
RUC_00189	42229	GRAM_009262	CAÑAR	26	DEVOLUCION DE IN	613,82	2013	9	RES_0008465	RES	613,82
RUC_00189	42229	GRAM_009263	CAÑAR	26	DEVOLUCION DE IN	4382,76	2013	12	RES_0008466	RES	4382,76
RUC_00449	42229	GRAM_009264	PICHINCHA	26	DEVOLUCION DE IN	132,82	2013	7	RES_0008467	RES	132,82
RUC_00449	42229	GRAM_009265	PICHINCHA	26	DEVOLUCION DE IN	3456,08	2015	1	RES_0008468	RES	3456,08
RUC_00116	42229	GRAM_009266	AZUAY	26	DEVOLUCION DE IN	1103,26	2011	7			
RUC_00116	42229	GRAM_009267	AZUAY	26	DEVOLUCION DE IN	1288,86	2011	8	RES_0008469	RES	1288,86
RUC_00506	42229	GRAM_009268	IMBABURA	26	DEVOLUCION DE IN	467,85	2011	9	RES_0008470	RES	467,85
RUC_00506	42229	GRAM_009269	IMBABURA	26	DEVOLUCION DE IN	1251,63	2011	10	RES_0008471	RES	1251,63
RUC_00506	42229	GRAM_009270	IMBABURA	26	DEVOLUCION DE IN	649,69	2011	11	RES_0008472	RES	649,69
RUC_00506	42229	GRAM_009271	IMBABURA	26	DEVOLUCION DE IN	860,93	2011	12	RES_0008473	RES	860,93
RUC_00450	42229	GRAM_009272	COTOPAXI	26	DEVOLUCION DE IN	6276,54	2012	9			
RUC_00002	42230	GRAM_009273	AZUAY	26	DEVOLUCION DE IN	4533,61	2014	11	RES_0008474	RES	4533,61
RUC_00002	42230	GRAM_009274	AZUAY	26	DEVOLUCION DE IN	636,11	2014	12	RES_0008475	RES	636,11
RUC_00084	42230	GRAM_009275	AZUAY	26	DEVOLUCION DE IN	364,27	2013	8	RES_0008476	RES	364,27
RUC_00084	42230	GRAM_009276	AZUAY	26	DEVOLUCION DE IN	2293,01	2013	9	RES_0008477	RES	2292,99
RUC_00080	42230	GRAM_009277	WINGO DE LOS	26	DEVOLUCION DE IN	10717,53	2012	8	RES_0008478	RES	10675
RUC_00450	42230	GRAM_009278	COTOPAXI	26	DEVOLUCION DE IN	1086,84	2012	3	RES_0008479	RES	1033,27
RUC_00507	42230	GRAM_009279	SUCUMBIO	26	DEVOLUCION DE IN	11491,92	2013	11			
RUC_00507	42230	GRAM_009280	SUCUMBIO	26	DEVOLUCION DE IN	10352,21	2014	1			
RUC_00322	42233	GRAM_009281	PICHINCHA	26	DEVOLUCION DE IN	767,44	2015	4	RES_0008480	RES	767,44
RUC_00182	42233	GRAM_009282	PASTAZA	26	DEVOLUCION DE IN	1076,37	2015	1	RES_0008481	RES	978,33
RUC_00286	42233	GRAM_009283	NAPO	26	DEVOLUCION DE IN	14194,29	2014	12	RES_0008482	RES	14194,29
RUC_00286	42233	GRAM_009284	NAPO	26	DEVOLUCION DE IN	110,6	2015	1	RES_0008483	RES	110,6
RUC_00049	42233	GRAM_009285	TUNGURAHUA	26	DEVOLUCION DE IN	2,78	2014	7	RES_0008484	RES	2,78
RUC_00435	42233	GRAM_009286	AZUAY	26	DEVOLUCION DE IN	246,23	2012	8	RES_0008485	RES	246,21
RUC_00143	42234	GRAM_009287	SUCUMBIO	26	DEVOLUCION DE IN	7037,63	2013	12	RES_0008486	RES	7037,63
RUC_00027	42234	GRAM_009288	BOLIVAR	26	DEVOLUCION DE IN	75,88	2014	6	RES_0008487	RES	75,88
RUC_00027	42234	GRAM_009289	BOLIVAR	26	DEVOLUCION DE IN	455,42	2014	7	RES_0008488	RES	455,42
RUC_00494	42234	GRAM_009290	TUNGURAHUA	26	DEVOLUCION DE IN	223,41	2010	9	RES_0008489	RES	223,41
RUC_00018	42234	GRAM_009291	AZUAY	26	DEVOLUCION DE IN	550,39	2014	11	RES_0008490	RES	550,39
RUC_00121	42234	GRAM_009292	AZUAY	26	DEVOLUCION DE IN	159,52	2013	10	RES_0008491	RES	159,52
RUC_00121	42234	GRAM_009293	AZUAY	26	DEVOLUCION DE IN	216,87	2013	11	RES_0008492	RES	216,87
RUC_00146	42234	GRAM_009294	AZUAY	26	DEVOLUCION DE IN	361,42	2013	11	RES_0008493	RES	361,41
RUC_00053	42234	GRAM_009295	EL ORO	26	DEVOLUCION DE IN	445,01	2014	11	RES_0008494	RES	445,01
RUC_00053	42234	GRAM_009296	EL ORO	26	DEVOLUCION DE IN	104,56	2014	12	RES_0008495	RES	104,56
RUC_00117	42234	GRAM_009297	AZUAY	26	DEVOLUCION DE IN	1380,52	2013	12	RES_0008496	RES	1380,52
RUC_00040	42234	GRAM_009298	TUNGURAHUA	26	DEVOLUCION DE IN	1205,93	2014	5	RES_0008497	RES	1205,93
RUC_00040	42234	GRAM_009299	TUNGURAHUA	26	DEVOLUCION DE IN	30,37	2015	1	RES_0008498	RES	30,37
RUC_00060	42234	GRAM_009300	MANABI	26	DEVOLUCION DE IN	978,34	2014	12	RES_0008499	RES	978,34
RUC_00060	42234	GRAM_009301	MANABI	26	DEVOLUCION DE IN	8440,15	2015	2	RES_0008500	RES	8198,01
RUC_00060	42234	GRAM_009302	MANABI	26	DEVOLUCION DE IN	7990,89	2015	4	RES_0008501	RES	7990,89
RUC_00118	42234	GRAM_009303	TUNGURAHUA	26	DEVOLUCION DE IN	3518,02	2013	2	RES_0008502	RES	3518,02
RUC_00118	42234	GRAM_009304	TUNGURAHUA	26	DEVOLUCION DE IN	2736,55	2013	10	RES_0008503	RES	2736,55
RUC_00202	42234	GRAM_009305	LOJA	26	DEVOLUCION DE IN	1308,58	2013	9	RES_0008504	RES	1308,57
RUC_00202	42234	GRAM_009306	LOJA	26	DEVOLUCION DE IN	1003,84	2013	10	RES_0008505	RES	1003,83
RUC_00135	42234	GRAM_009307	NAPO	26	DEVOLUCION DE IN	924,98	2015	1	RES_0008506	RES	924,98
RUC_00435	42234	GRAM_009308	AZUAY	26	DEVOLUCION DE IN	731,71	2012	6	RES_0008507	RES	731,7
RUC_00180	42234	GRAM_009309	PASTAZA	26	DEVOLUCION DE IN	498,2	2014	9	RES_0008508	RES	498,2
RUC_00180	42234	GRAM_009310	PASTAZA	26	DEVOLUCION DE IN	384,78	2014	10	RES_0008509	RES	384,78
RUC_00349	42234	GRAM_009311	PICHINCHA	26	DEVOLUCION DE IN	1050,5	2015	2	RES_0008510	RES	1050,5
RUC_00349	42234	GRAM_009312	PICHINCHA	26	DEVOLUCION DE IN	103,76	2015	3	RES_0008511	RES	103,76
RUC_00483	42234	GRAM_009313	CARCHI	26	DEVOLUCION DE IN	634	2013	1	RES_0008512	RES	634
RUC_00483	42234	GRAM_009314	CARCHI	26	DEVOLUCION DE IN	259,65	2013	4	RES_0008513	RES	259,65

Figura 70: Base de datos proporcionada por el SRI.

(continúa)

ID RUC	Fecha Ingreso	ID TRAMITE	Descripcion Es Resuelto	Codigo Clase	Nombre Clase Tramite	Monto Solicitado	Anio Fiscal	Mes Fiscal	ID_RES	Tipo de contestación	Monto Devuelto
RUC_00483	42234	GRAM_009315	CARCHI	26	DEVOLUCION DE IN	3771,68	2014	11	RES_0008514	RES	3771,68
RUC_00508	42234	GRAM_009316	MANABI	26	DEVOLUCION DE IN	3117,98	2014	9	RES_0008515	RES	3117,98
RUC_00508	42234	GRAM_009317	MANABI	26	DEVOLUCION DE IN	11274,08	2014	12	RES_0008516	RES	11274,07
RUC_00143	42235	GRAM_009318	SUCUMBIO	26	DEVOLUCION DE IN	1162,18	2014	3	RES_0008517	RES	1162,18
RUC_00143	42235	GRAM_009319	SUCUMBIO	26	DEVOLUCION DE IN	1214,78	2014	4	RES_0008518	RES	1214,78
RUC_00226	42235	GRAM_009320	TUNGURAHUA	26	DEVOLUCION DE IN	28,87	2012	12	RES_0008519	RES	28,87
RUC_00013	42235	GRAM_009321	AZUAY	26	DEVOLUCION DE IN	608,26	2014	9	RES_0008520	RES	608,25
RUC_00013	42235	GRAM_009322	AZUAY	26	DEVOLUCION DE IN	869,75	2014	10	RES_0008521	RES	869,75
RUC_00277	42236	GRAM_009323	AZUAY	26	DEVOLUCION DE IN	1838,38	2012	4	RES_0008522	RES	1804,09
RUC_00396	42236	GRAM_009324	CAÑAR	26	DEVOLUCION DE IN	720	2014	3	RES_0008523	RES	720
RUC_00396	42236	GRAM_009325	CAÑAR	26	DEVOLUCION DE IN	1895,84	2014	4	RES_0008524	RES	1895,84
RUC_00445	42236	GRAM_009326	AZUAY	26	DEVOLUCION DE IN	7,66	2010	5			
RUC_00445	42236	GRAM_009327	AZUAY	26	DEVOLUCION DE IN	111,6	2010	10	RES_0008525	RES	111,6
RUC_00215	42236	GRAM_009328	AZUAY	26	DEVOLUCION DE IN	2121,41	2012	1	RES_0008526	RES	2121,41
RUC_00215	42236	GRAM_009329	AZUAY	26	DEVOLUCION DE IN	154,68	2013	1	RES_0008527	RES	154,67
RUC_00291	42236	GRAM_009330	AZUAY	26	DEVOLUCION DE IN	307,15	2013	12	RES_0008528	RES	307,14
RUC_00291	42236	GRAM_009331	AZUAY	26	DEVOLUCION DE IN	351,12	2014	12	RES_0008529	RES	351,12
RUC_00154	42236	GRAM_009332	LOJA	26	DEVOLUCION DE IN	700,63	2013	12	RES_0008530	RES	700,63
RUC_00146	42236	GRAM_009333	AZUAY	26	DEVOLUCION DE IN	357,38	2013	10	RES_0008531	RES	357,38
RUC_00012	42236	GRAM_009334	AZUAY	26	DEVOLUCION DE IN	1430,51	2014	2	RES_0008532	RES	1403,67
RUC_00012	42236	GRAM_009335	AZUAY	26	DEVOLUCION DE IN	4411,17	2014	4	RES_0008533	RES	4411,14
RUC_00017	42236	GRAM_009336	LOS RIOS	26	DEVOLUCION DE IN	1354,34	2015	1	RES_0008534	RES	669,3
RUC_00017	42236	GRAM_009337	LOS RIOS	26	DEVOLUCION DE IN	1169,09	2015	2	RES_0008535	RES	1141,49
RUC_00035	42236	GRAM_009338	TUNGURAHUA	26	DEVOLUCION DE IN	1130,63	2014	1	RES_0008536	RES	1121,17
RUC_00035	42236	GRAM_009339	TUNGURAHUA	26	DEVOLUCION DE IN	1140,86	2014	2	RES_0008537	RES	1140,86
RUC_00035	42236	GRAM_009340	TUNGURAHUA	26	DEVOLUCION DE IN	167,36	2014	3	RES_0008538	RES	167,36
RUC_00035	42236	GRAM_009341	TUNGURAHUA	26	DEVOLUCION DE IN	1942,22	2014	4	RES_0008539	RES	1942,22
RUC_00035	42236	GRAM_009342	TUNGURAHUA	26	DEVOLUCION DE IN	217,33	2014	5	RES_0008540	RES	217,33
RUC_00131	42236	GRAM_009343	EL ORO	26	DEVOLUCION DE IN	955,47	2015	2	RES_0008541	RES	955,47
RUC_00131	42236	GRAM_009344	EL ORO	26	DEVOLUCION DE IN	112,17	2015	3	RES_0008542	RES	86,97
RUC_00131	42236	GRAM_009345	EL ORO	26	DEVOLUCION DE IN	1085,18	2015	4	RES_0008543	RES	1085,18
RUC_00131	42236	GRAM_009346	EL ORO	26	DEVOLUCION DE IN	1703,48	2015	5	RES_0008544	RES	1536,43
RUC_00131	42236	GRAM_009347	EL ORO	26	DEVOLUCION DE IN	547,57	2015	6	RES_0008545	RES	547,57
RUC_00269	42236	GRAM_009348	AZUAY	26	DEVOLUCION DE IN	2470,94	2013	10	RES_0008546	RES	2470,94
RUC_00269	42236	GRAM_009349	AZUAY	26	DEVOLUCION DE IN	1099,56	2013	11	RES_0008547	RES	1099,56
RUC_00405	42236	GRAM_009350	PICHINCHA	26	DEVOLUCION DE IN	1075,52	2012	6	RES_0008548	RES	1075,49
RUC_00405	42236	GRAM_009351	PICHINCHA	26	DEVOLUCION DE IN	2694,73	2013	5	RES_0008549	RES	2256,52
RUC_00159	42236	GRAM_009352	PICHINCHA	26	DEVOLUCION DE IN	1405,58	2014	12	RES_0008550	RES	1405,58
RUC_00243	42236	GRAM_009353	IMBABURA	26	DEVOLUCION DE IN	1649,04	2012	2	RES_0008551	RES	1627,43
RUC_00243	42236	GRAM_009354	IMBABURA	26	DEVOLUCION DE IN	636,06	2012	11	RES_0008552	RES	636,06
RUC_00273	42236	GRAM_009355	AZUAY	26	DEVOLUCION DE IN	839,62	2015	6	RES_0008553	RES	758,95
RUC_00141	42237	GRAM_009356	BOLIVAR	26	DEVOLUCION DE IN	1839,16	2015	6	RES_0008554	RES	1839,16
RUC_00141	42237	GRAM_009357	BOLIVAR	26	DEVOLUCION DE IN	552,32	2015	7	RES_0008555	RES	552,32
RUC_00449	42237	GRAM_009358	PICHINCHA	26	DEVOLUCION DE IN	107,79	2014	2	RES_0008556	RES	91,29
RUC_00449	42237	GRAM_009359	PICHINCHA	26	DEVOLUCION DE IN	333,97	2015	2	RES_0008557	RES	333,97
RUC_00019	42237	GRAM_009360	EL ORO	26	DEVOLUCION DE IN	136,77	2015	1	RES_0008558	RES	136,76
RUC_00019	42237	GRAM_009361	EL ORO	26	DEVOLUCION DE IN	104,41	2015	2	RES_0008559	RES	104,4
RUC_00190	42237	GRAM_009362	IMBABURA	26	DEVOLUCION DE IN	1135,58	2012	10	RES_0008560	RES	1135,58
RUC_00190	42237	GRAM_009363	IMBABURA	26	DEVOLUCION DE IN	389,79	2012	11	RES_0008561	RES	389,79
RUC_00190	42237	GRAM_009364	IMBABURA	26	DEVOLUCION DE IN	851,98	2012	12	RES_0008562	RES	851,98
RUC_00243	42237	GRAM_009365	IMBABURA	26	DEVOLUCION DE IN	3679,24	2012	3	RES_0008563	RES	3679,24
RUC_00505	42237	GRAM_009366	SUCUMBIO	26	DEVOLUCION DE IN	173,71	2014	6	RES_0008564	RES	173,71
RUC_00455	42240	GRAM_009367	MANABI	26	DEVOLUCION DE IN	4207,22	2014	2	RES_0008565	RES	4207,22
RUC_00455	42240	GRAM_009368	MANABI	26	DEVOLUCION DE IN	7564,98	2014	10	RES_0008566	RES	7564,98
RUC_00455	42240	GRAM_009369	MANABI	26	DEVOLUCION DE IN	5039,58	2014	12	RES_0008567	RES	5039,58
RUC_00455	42240	GRAM_009370	MANABI	26	DEVOLUCION DE IN	486	2015	1	RES_0008568	RES	486
RUC_00455	42240	GRAM_009371	MANABI	26	DEVOLUCION DE IN	7388,82	2015	2	RES_0008569	RES	7388,82
RUC_00494	42240	GRAM_009372	TUNGURAHUA	26	DEVOLUCION DE IN	138,48	2010	10	RES_0008570	RES	138,48
RUC_00282	42240	GRAM_009373	BOLIVAR	26	DEVOLUCION DE IN	580,95	2015	1	RES_0008571	RES	580,95
RUC_00282	42240	GRAM_009374	BOLIVAR	26	DEVOLUCION DE IN	349,17	2015	2	RES_0008572	RES	349,16
RUC_00282	42240	GRAM_009375	BOLIVAR	26	DEVOLUCION DE IN	801,6	2015	3	RES_0008573	RES	801,6
RUC_00282	42240	GRAM_009376	BOLIVAR	26	DEVOLUCION DE IN	441,85	2015	4	RES_0008574	RES	441,84
RUC_00282	42240	GRAM_009377	BOLIVAR	26	DEVOLUCION DE IN	305,85	2015	5	RES_0008575	RES	305,85
RUC_00327	42240	GRAM_009378	MANABI	26	DEVOLUCION DE IN	18788,71	2015	3	RES_0008576	RES	18788,71
RUC_00327	42240	GRAM_009379	MANABI	26	DEVOLUCION DE IN	6487,8	2015	6	RES_0008577	RES	120
RUC_00349	42240	GRAM_009380	PICHINCHA	26	DEVOLUCION DE IN	1305,6	2014	12	RES_0008578	RES	1289,99
RUC_00267	42241	GRAM_009381	SUCUMBIO	26	DEVOLUCION DE IN	885,73	2014	8	RES_0008579	RES	884,79
RUC_00267	42241	GRAM_009382	SUCUMBIO	26	DEVOLUCION DE IN	5146,52	2014	10	RES_0008580	RES	5143,61
RUC_00001	42241	GRAM_009383	BOLIVAR	26	DEVOLUCION DE IN	123,8	2015	5	RES_0008581	RES	123,79
RUC_00001	42241	GRAM_009384	BOLIVAR	26	DEVOLUCION DE IN	170,2	2015	7	RES_0008582	RES	170,2
RUC_00087	42241	GRAM_009385	ORELLANA	26	DEVOLUCION DE IN	3540	2015	1	RES_0008583	RES	3540
RUC_00087	42241	GRAM_009386	ORELLANA	26	DEVOLUCION DE IN	432	2015	6	RES_0008584	RES	432
RUC_00268	42241	GRAM_009387	MINGO DE LOS	26	DEVOLUCION DE IN	3653,34	2013	12	RES_0008585	RES	3653,34
RUC_00268	42241	GRAM_009388	MINGO DE LOS	26	DEVOLUCION DE IN	360	2014	1	RES_0008586	RES	360
RUC_00281	42241	GRAM_009389	BOLIVAR	26	DEVOLUCION DE IN	11,94	2012	7	RES_0008587	RES	11,94
RUC_00281	42241	GRAM_009390	BOLIVAR	26	DEVOLUCION DE IN	1822,22	2014	4	RES_0008588	RES	1822,22
RUC_00281	42241	GRAM_009391	BOLIVAR	26	DEVOLUCION DE IN	111,06	2014	10			
RUC_00342	42241	GRAM_009392	BOLIVAR	26	DEVOLUCION DE IN	590,08	2015	1	RES_0008589	RES	548,08
RUC_00342	42241	GRAM_009393	BOLIVAR	26	DEVOLUCION DE IN	501,63	2015	2	RES_0008590	RES	501,63
RUC_00342	42241	GRAM_009394	BOLIVAR	26	DEVOLUCION DE IN	377,37	2015	3	RES_0008591	RES	257,37
RUC_00342	42241	GRAM_009395	BOLIVAR	26	DEVOLUCION DE IN	1358,42	2015	4	RES_0008592	RES	1358,42
RUC_00342	42241	GRAM_009396	BOLIVAR	26	DEVOLUCION DE IN	1001,31	2015	5	RES_0008593	RES	965,31
RUC_00185	42242	GRAM_009397	MANABI	26	DEVOLUCION DE IN	600	2013	8	RES_0008594	RES	600
RUC_00185	42242	GRAM_009398	MANABI	26	DEVOLUCION DE IN	1101,32	2013	9	RES_0008595	RES	1101,31

Figura 70: Base de datos proporcionada por el SRI.

(continúa)

ID RUC	Fecha Ingreso	ID TRAMITE	Descripcion Es Resuelto	Codigo Clase	Nombre Clase Tramite	Monto Solicitado	Anio Fiscal	Mes Fiscal	ID_RES	Tipo de contestación	Monto Devuelto
RUC_00262	42242	GRAM_009399	PICHINCHA	26	DEVOLUCION DE IN	158,86	2014	5			
RUC_00450	42242	GRAM_009400	COTOPAXI	26	DEVOLUCION DE IN	6275,35	2012	9	RES_0008596	RES	6275,35
RUC_00450	42242	GRAM_009401	COTOPAXI	26	DEVOLUCION DE IN	2502,07	2012	12			
RUC_00450	42242	GRAM_009402	COTOPAXI	26	DEVOLUCION DE IN	712,05	2013	5	RES_0008597	RES	712,04
RUC_00509	42242	GRAM_009403	BOLIVAR	26	DEVOLUCION DE IN	10,34	2012	1			
RUC_00509	42242	GRAM_009404	BOLIVAR	26	DEVOLUCION DE IN	243,12	2012	2	RES_0008598	RES	243,12
RUC_00509	42242	GRAM_009405	BOLIVAR	26	DEVOLUCION DE IN	5102,35	2012	3			
RUC_00509	42242	GRAM_009406	BOLIVAR	26	DEVOLUCION DE IN	990,09	2012	4	RES_0008599	RES	990,09
RUC_00509	42242	GRAM_009407	BOLIVAR	26	DEVOLUCION DE IN	3607,02	2012	5	RES_0008600	RES	3607,02
RUC_00509	42242	GRAM_009408	BOLIVAR	26	DEVOLUCION DE IN	921,53	2012	8	RES_0008601	RES	921,53
RUC_00485	42242	GRAM_009409	CHIMBORAZO	26	DEVOLUCION DE IN	11742,89	2015	1	RES_0008602	RES	11742,89
RUC_00172	42243	GRAM_009410	PICHINCHA	26	DEVOLUCION DE IN	968,53	2015	7	RES_0008603	RES	968,53
RUC_00340	42243	GRAM_009411	TUNGURAHUA	26	DEVOLUCION DE IN	453,46	2015	1	RES_0008604	RES	453,46
RUC_00340	42243	GRAM_009412	TUNGURAHUA	26	DEVOLUCION DE IN	851,79	2015	2	RES_0008605	RES	851,79
RUC_00140	42243	GRAM_009413	MANABI	26	DEVOLUCION DE IN	1333,59	2014	12	RES_0008606	RES	1333,59
RUC_00226	42244	GRAM_009414	TUNGURAHUA	26	DEVOLUCION DE IN	84,07	2011	11			
RUC_00510	42244	GRAM_009415	PICHINCHA	26	DEVOLUCION DE IN	109,86	2010	10	RES_0008607	RES	109,86
RUC_00179	42244	GRAM_009416	PICHINCHA	26	DEVOLUCION DE IN	102,46	2015	7	RES_0008608	RES	102,46
RUC_00350	42244	GRAM_009417	MORA CHINCHI	26	DEVOLUCION DE IN	2966,96	2013	4	RES_0008609	RES	2966,96
RUC_00350	42244	GRAM_009418	MORA CHINCHI	26	DEVOLUCION DE IN	3100,38	2013	5	RES_0008610	RES	3076,44
RUC_00034	42244	GRAM_009419	TUNGURAHUA	26	DEVOLUCION DE IN	1042,45	2015	3	RES_0008611	RES	1042,45
RUC_00034	42244	GRAM_009420	TUNGURAHUA	26	DEVOLUCION DE IN	1514,75	2015	4	RES_0008612	RES	1514,75
RUC_00036	42244	GRAM_009421	TUNGURAHUA	26	DEVOLUCION DE IN	527,32	2012	8	RES_0008613	RES	527,32
RUC_00036	42244	GRAM_009422	TUNGURAHUA	26	DEVOLUCION DE IN	363,22	2014	11	RES_0008614	RES	363,22
RUC_00283	42244	GRAM_009423	LOJA	26	DEVOLUCION DE IN	1156,62	2013	12	RES_0008615	RES	1156,62
RUC_00283	42244	GRAM_009424	LOJA	26	DEVOLUCION DE IN	137,48	2014	1	RES_0008616	RES	137,48
RUC_00369	42244	GRAM_009425	CHIMBORAZO	26	DEVOLUCION DE IN	957,44	2015	4	RES_0008617	RES	957,43
RUC_00369	42244	GRAM_009426	CHIMBORAZO	26	DEVOLUCION DE IN	639,21	2015	5	RES_0008618	RES	639,2
RUC_00489	42244	GRAM_009427	ORELLANA	26	DEVOLUCION DE IN	4020,66	2015	7	RES_0008619	RES	4020,66
RUC_00422	42244	GRAM_009428	ESMERALDAS	26	DEVOLUCION DE IN	1942,29	2015	5	RES_0008620	RES	1942,29
RUC_00486	42247	GRAM_009429	TUNGURAHUA	26	DEVOLUCION DE IN	115,05	2010	8	RES_0008621	RES	115,05
RUC_00486	42247	GRAM_009430	TUNGURAHUA	26	DEVOLUCION DE IN	158,35	2010	11	RES_0008622	RES	158,35
RUC_00486	42247	GRAM_009431	TUNGURAHUA	26	DEVOLUCION DE IN	123,96	2010	12	RES_0008623	RES	123,96
RUC_00040	42247	GRAM_009432	TUNGURAHUA	26	DEVOLUCION DE IN	30,3	2015	2	RES_0008624	RES	30,3
RUC_00040	42247	GRAM_009433	TUNGURAHUA	26	DEVOLUCION DE IN	662,92	2015	3	RES_0008625	RES	643,63
RUC_00163	42247	GRAM_009434	EL ORO	26	DEVOLUCION DE IN	26,51	2014	7	RES_0008626	RES	26,51
RUC_00249	42247	GRAM_009435	EL ORO	26	DEVOLUCION DE IN	223,89	2014	3	RES_0008627	RES	223,89
RUC_00249	42247	GRAM_009436	EL ORO	26	DEVOLUCION DE IN	198,08	2014	6	RES_0008628	RES	198,08
RUC_00249	42247	GRAM_009437	EL ORO	26	DEVOLUCION DE IN	657,78	2014	12	RES_0008629	RES	657,78
RUC_00360	42247	GRAM_009438	MORA CHINCHI	26	DEVOLUCION DE IN	352,33	2012	4	RES_0008630	RES	98,53
RUC_00360	42247	GRAM_009439	MORA CHINCHI	26	DEVOLUCION DE IN	783,43	2012	5	RES_0008631	RES	535,03
RUC_00015	42248	GRAM_009440	NAPO	26	DEVOLUCION DE IN	11465,96	2014	5	RES_0008632	RES	11465,96
RUC_00015	42248	GRAM_009441	NAPO	26	DEVOLUCION DE IN	2587,32	2014	7	RES_0008633	RES	2587,32
RUC_00461	42248	GRAM_009442	MANABI	26	DEVOLUCION DE IN	8874,22	2015	2	RES_0008634	RES	8874,21
RUC_00461	42248	GRAM_009443	MANABI	26	DEVOLUCION DE IN	791,1	2015	4	RES_0008635	RES	791,08
RUC_00393	42248	GRAM_009444	ESMERALDAS	26	DEVOLUCION DE IN	262,73	2014	9	RES_0008636	RES	250,73
RUC_00511	42248	GRAM_009445	LOS RIOS	26	DEVOLUCION DE IN	139,48	2014	1	RES_0008637	RES	139,48
RUC_00511	42248	GRAM_009446	LOS RIOS	26	DEVOLUCION DE IN	1380,65	2014	2	RES_0008638	RES	1380,65
RUC_00511	42248	GRAM_009447	LOS RIOS	26	DEVOLUCION DE IN	1196,14	2014	3	RES_0008639	RES	1163,99
RUC_00511	42248	GRAM_009448	LOS RIOS	26	DEVOLUCION DE IN	8318,88	2014	4	RES_0008640	RES	8286,65
RUC_00511	42248	GRAM_009449	LOS RIOS	26	DEVOLUCION DE IN	599,01	2014	5	RES_0008641	RES	599,01
RUC_00511	42248	GRAM_009450	LOS RIOS	26	DEVOLUCION DE IN	1016,72	2014	6	RES_0008642	RES	1015,74
RUC_00502	42249	GRAM_009451	CAÑAR	26	DEVOLUCION DE IN	378,81	2014	9	RES_0008643	RES	378,8
RUC_00396	42249	GRAM_009452	CAÑAR	26	DEVOLUCION DE IN	1587,67	2014	5	RES_0008644	RES	1587,67
RUC_00396	42249	GRAM_009453	CAÑAR	26	DEVOLUCION DE IN	10,44	2014	7	RES_0008645	RES	10,44
RUC_00178	42249	GRAM_009454	EL ORO	26	DEVOLUCION DE IN	16,59	2012	7	RES_0008646	RES	16,59
RUC_00178	42249	GRAM_009455	EL ORO	26	DEVOLUCION DE IN	5,81	2012	8	RES_0008647	RES	1,61
RUC_00038	42249	GRAM_009456	TUNGURAHUA	26	DEVOLUCION DE IN	16192,94	2013	11	RES_0008648	RES	16192,93
RUC_00038	42249	GRAM_009457	TUNGURAHUA	26	DEVOLUCION DE IN	1959,19	2013	12			
RUC_00038	42249	GRAM_009458	TUNGURAHUA	26	DEVOLUCION DE IN	1628,04	2014	1	RES_0008649	RES	1628,04
RUC_00038	42249	GRAM_009459	TUNGURAHUA	26	DEVOLUCION DE IN	11049,38	2014	2	RES_0008650	RES	11049,38
RUC_00217	42249	GRAM_009460	PICHINCHA	26	DEVOLUCION DE IN	2195,25	2015	5	RES_0008651	RES	2195,24
RUC_00300	42249	GRAM_009461	IMBABURA	26	DEVOLUCION DE IN	278,48	2012	3	RES_0008652	RES	278,48
RUC_00300	42249	GRAM_009462	IMBABURA	26	DEVOLUCION DE IN	3371,78	2012	4	RES_0008653	RES	3371,78
RUC_00300	42249	GRAM_009463	IMBABURA	26	DEVOLUCION DE IN	795,58	2012	5	RES_0008654	RES	795,58
RUC_00300	42249	GRAM_009464	IMBABURA	26	DEVOLUCION DE IN	350,07	2012	8	RES_0008655	RES	350,07
RUC_00300	42249	GRAM_009465	IMBABURA	26	DEVOLUCION DE IN	347,29	2012	11	RES_0008656	RES	347,29
RUC_00511	42249	GRAM_009466	LOS RIOS	26	DEVOLUCION DE IN	984,81	2014	7	RES_0008657	RES	984,79
RUC_00511	42249	GRAM_009467	LOS RIOS	26	DEVOLUCION DE IN	4515,64	2014	8	RES_0008658	RES	4514,46
RUC_00511	42249	GRAM_009468	LOS RIOS	26	DEVOLUCION DE IN	930,31	2014	9	RES_0008659	RES	930,28
RUC_00511	42249	GRAM_009469	LOS RIOS	26	DEVOLUCION DE IN	1104,43	2014	10	RES_0008660	RES	1104,43
RUC_00511	42249	GRAM_009470	LOS RIOS	26	DEVOLUCION DE IN	1495,22	2014	11	RES_0008661	RES	1483,22
RUC_00511	42249	GRAM_009471	LOS RIOS	26	DEVOLUCION DE IN	3378,3	2014	12	RES_0008662	RES	3378,3
RUC_00063	42250	GRAM_009472	TUNGURAHUA	26	DEVOLUCION DE IN	2136,85	2014	6	RES_0008663	RES	2131,67
RUC_00063	42250	GRAM_009473	TUNGURAHUA	26	DEVOLUCION DE IN	20,19	2014	9	RES_0008664	RES	20,19
RUC_00067	42250	GRAM_009474	IMBABURA	26	DEVOLUCION DE IN	694,33	2015	4	RES_0008665	RES	694,33
RUC_00067	42250	GRAM_009475	IMBABURA	26	DEVOLUCION DE IN	415,19	2015	5			
RUC_00067	42250	GRAM_009476	IMBABURA	26	DEVOLUCION DE IN	1108,89	2015	6			
RUC_00398	42250	GRAM_009477	COTOPAXI	26	DEVOLUCION DE IN	1675,78	2012	11			
RUC_00512	42250	GRAM_009478	LOS RIOS	26	DEVOLUCION DE IN	265,42	2014	1	RES_0008666	RES	265,42
RUC_00512	42250	GRAM_009479	LOS RIOS	26	DEVOLUCION DE IN	824,88	2014	2	RES_0008667	RES	504,87
RUC_00512	42250	GRAM_009480	LOS RIOS	26	DEVOLUCION DE IN	20,91	2014	3	RES_0008668	RES	20,9
RUC_00512	42250	GRAM_009481	LOS RIOS	26	DEVOLUCION DE IN	224,22	2014	4	RES_0008669	RES	224,21
RUC_00512	42250	GRAM_009482	LOS RIOS	26	DEVOLUCION DE IN	228,52	2014	5	RES_0008670	RES	228,52

Figura 70: Base de datos proporcionada por el SRI.

(continúa)

ID RUC	Fecha Ingreso	ID TRAMITE	Descripcion Es Resuelto	Codigo Clase	Nombre Clase Tramite	Monto Solicitado	Anio Fiscal	Mes Fiscal	ID_RES	Tipo de contestación	Monto Devuelto
RUC_00512	42250	FRAM_009483	LOS RIOS	26	DEVOLUCION DE IN	131,34	2014	6	RES_0008671	RES	131,34
RUC_00512	42250	FRAM_009484	LOS RIOS	26	DEVOLUCION DE IN	717,37	2014	7	RES_0008672	RES	717,37
RUC_00512	42250	FRAM_009485	LOS RIOS	26	DEVOLUCION DE IN	35,05	2014	8	RES_0008673	RES	35,05
RUC_00512	42250	FRAM_009486	LOS RIOS	26	DEVOLUCION DE IN	2616,85	2014	9	RES_0008674	RES	2616,85
RUC_00512	42250	FRAM_009487	LOS RIOS	26	DEVOLUCION DE IN	418,35	2014	10	RES_0008675	RES	418,35
RUC_00512	42250	FRAM_009488	LOS RIOS	26	DEVOLUCION DE IN	277,45	2014	11	RES_0008676	RES	277,45
RUC_00512	42250	FRAM_009489	LOS RIOS	26	DEVOLUCION DE IN	920,92	2014	12	RES_0008677	RES	920,92
RUC_00513	42250	FRAM_009490	SUCUMBOS	26	DEVOLUCION DE IN	3778,93	2013	10	RES_0008678	RES	3778,92
RUC_00513	42250	FRAM_009491	SUCUMBOS	26	DEVOLUCION DE IN	2217,53	2014	12	RES_0008679	RES	2217,53
RUC_00476	42250	FRAM_009492	CAÑAR	26	DEVOLUCION DE IN	6,43	2014	2	RES_0008680	RES	6,43
RUC_00476	42250	FRAM_009493	CAÑAR	26	DEVOLUCION DE IN	967,16	2015	2	RES_0008681	RES	967,16
RUC_00020	42251	FRAM_009494	AZUAY	26	DEVOLUCION DE IN	2013,55	2015	4	RES_0008682	RES	2013,54
RUC_00020	42251	FRAM_009495	AZUAY	26	DEVOLUCION DE IN	139,34	2015	5	RES_0008683	RES	139,34
RUC_00494	42251	FRAM_009496	TUNGURAHUA	26	DEVOLUCION DE IN	437,8	2010	11	RES_0008684	RES	434,2
RUC_00494	42251	FRAM_009497	TUNGURAHUA	26	DEVOLUCION DE IN	114,53	2010	12	RES_0008685	RES	114,53
RUC_00514	42251	FRAM_009498	GUAYAS	26	DEVOLUCION DE IN	371,47	2011	8	RES_0008686	RES	371,47
RUC_00514	42251	FRAM_009499	GUAYAS	26	DEVOLUCION DE IN	1441,88	2011	11	RES_0008687	RES	859,88
RUC_00514	42251	FRAM_009500	GUAYAS	26	DEVOLUCION DE IN	1269,17	2011	12	RES_0008688	RES	1269,17
RUC_00032	42251	FRAM_009501	AZUAY	26	DEVOLUCION DE IN	275,32	2015	6	RES_0008689	RES	275,32
RUC_00032	42251	FRAM_009502	AZUAY	26	DEVOLUCION DE IN	82,35	2015	7	RES_0008690	RES	82,35
RUC_00042	42251	FRAM_009503	TUNGURAHUA	26	DEVOLUCION DE IN	6007,89	2012	10	RES_0008691	RES	6007,87
RUC_00042	42251	FRAM_009504	TUNGURAHUA	26	DEVOLUCION DE IN	922,66	2012	11	RES_0008692	RES	922,66
RUC_00190	42251	FRAM_009505	IMBABURA	26	DEVOLUCION DE IN	495,26	2014	1	RES_0008693	RES	495,25
RUC_00190	42251	FRAM_009506	IMBABURA	26	DEVOLUCION DE IN	3661,81	2014	3	RES_0008694	RES	3661,81
RUC_00190	42251	FRAM_009507	IMBABURA	26	DEVOLUCION DE IN	1243,39	2014	5	RES_0008695	RES	1243,38
RUC_00190	42251	FRAM_009508	IMBABURA	26	DEVOLUCION DE IN	455,9	2014	9	RES_0008696	RES	455,89
RUC_00196	42251	FRAM_009509	MANABI	26	DEVOLUCION DE IN	17246,7	2014	12	RES_0008697	RES	17246,69
RUC_00265	42251	FRAM_009510	PICHINCHA	26	DEVOLUCION DE IN	1375,89	2015	5	RES_0008698	RES	1375,89
RUC_00048	42254	FRAM_009511	LOJA	26	DEVOLUCION DE IN	771,85	2013	3	RES_0008699	RES	171,85
RUC_00048	42254	FRAM_009512	LOJA	26	DEVOLUCION DE IN	60,8	2013	4	RES_0008700	RES	60,8
RUC_00277	42254	FRAM_009513	AZUAY	26	DEVOLUCION DE IN	3685,03	2012	11	RES_0008701	RES	3685,03
RUC_00277	42254	FRAM_009514	AZUAY	26	DEVOLUCION DE IN	782,61	2013	7	RES_0008702	RES	782,6
RUC_00514	42254	FRAM_009515	GUAYAS	26	DEVOLUCION DE IN	78	2012	2	RES_0008703	RES	24
RUC_00514	42254	FRAM_009516	GUAYAS	26	DEVOLUCION DE IN	1677,81	2012	3	RES_0008704	RES	1677,81
RUC_00514	42254	FRAM_009517	GUAYAS	26	DEVOLUCION DE IN	679,25	2012	4	RES_0008705	RES	679,25
RUC_00278	42254	FRAM_009518	PASTAZA	26	DEVOLUCION DE IN	700,46	2014	9	RES_0008706	RES	700,46
RUC_00118	42254	FRAM_009519	TUNGURAHUA	26	DEVOLUCION DE IN	2654,26	2013	1	RES_0008707	RES	2654,26
RUC_00118	42254	FRAM_009520	TUNGURAHUA	26	DEVOLUCION DE IN	1656,52	2013	6	RES_0008708	RES	1656,52
RUC_00108	42254	FRAM_009521	PICHINCHA	26	DEVOLUCION DE IN	350,11	2015	2	RES_0008709	RES	350,11
RUC_00108	42254	FRAM_009522	PICHINCHA	26	DEVOLUCION DE IN	12025,99	2015	5	RES_0008710	RES	12025,99
RUC_00389	42254	FRAM_009523	MORA CHINCHI	26	DEVOLUCION DE IN	238,15	2014	1	RES_0008711	RES	238,85
RUC_00389	42254	FRAM_009524	MORA CHINCHI	26	DEVOLUCION DE IN	61,98	2014	2	RES_0008712	RES	57
RUC_00389	42254	FRAM_009525	MORA CHINCHI	26	DEVOLUCION DE IN	125,35	2014	5	RES_0008713	RES	101,33
RUC_00389	42254	FRAM_009526	MORA CHINCHI	26	DEVOLUCION DE IN	3,61	2014	10	RES_0008714	RES	3,61
RUC_00389	42254	FRAM_009527	MORA CHINCHI	26	DEVOLUCION DE IN	251,71	2014	11			
RUC_00389	42254	FRAM_009528	MORA CHINCHI	26	DEVOLUCION DE IN	131,51	2014	12	RES_0008715	RES	131,5
RUC_00180	42254	FRAM_009529	PASTAZA	26	DEVOLUCION DE IN	255,88	2014	11	RES_0008716	RES	255,87
RUC_00243	42254	FRAM_009530	IMBABURA	26	DEVOLUCION DE IN	568,77	2013	3	RES_0008717	RES	568,77
RUC_00243	42254	FRAM_009531	IMBABURA	26	DEVOLUCION DE IN	675,19	2013	12	RES_0008718	RES	568,04
RUC_00510	42255	FRAM_009532	PICHINCHA	26	DEVOLUCION DE IN	807,87	2011	1	RES_0008719	RES	807,87
RUC_00172	42255	FRAM_009533	PICHINCHA	26	DEVOLUCION DE IN	1651,21	2015	8	RES_0008720	RES	1651,21
RUC_00406	42255	FRAM_009534	PICHINCHA	26	DEVOLUCION DE IN	676,27	2015	2	RES_0008721	RES	676,27
RUC_00406	42255	FRAM_009535	PICHINCHA	26	DEVOLUCION DE IN	4250,61	2015	3	RES_0008722	RES	4152,39
RUC_00515	42255	FRAM_009536	AZUAY	26	DEVOLUCION DE IN	509,16	2013	11	RES_0008723	RES	509,16
RUC_00515	42255	FRAM_009537	AZUAY	26	DEVOLUCION DE IN	5326,34	2013	12			
RUC_00418	42256	FRAM_009538	PICHINCHA	26	DEVOLUCION DE IN	973,08	2010	9	RES_0008724	RES	255,69
RUC_00418	42256	FRAM_009539	PICHINCHA	26	DEVOLUCION DE IN	811,26	2010	10	RES_0008725	RES	787,25
RUC_00514	42256	FRAM_009540	GUAYAS	26	DEVOLUCION DE IN	234,22	2012	5	RES_0008726	RES	234,22
RUC_00514	42256	FRAM_009541	GUAYAS	26	DEVOLUCION DE IN	2944,71	2014	7	RES_0008727	RES	2944,71
RUC_00514	42256	FRAM_009542	GUAYAS	26	DEVOLUCION DE IN	6766,62	2014	8	RES_0008728	RES	6737,73
RUC_00190	42256	FRAM_009543	IMBABURA	26	DEVOLUCION DE IN	312,39	2013	1	RES_0008729	RES	312,39
RUC_00190	42256	FRAM_009544	IMBABURA	26	DEVOLUCION DE IN	780,59	2013	2	RES_0008730	RES	780,59
RUC_00190	42256	FRAM_009545	IMBABURA	26	DEVOLUCION DE IN	2011,87	2013	3	RES_0008731	RES	2011,87
RUC_00190	42256	FRAM_009546	IMBABURA	26	DEVOLUCION DE IN	2206,59	2013	4	RES_0008732	RES	2013,39
RUC_00080	42256	FRAM_009547	MINGO DE LOS	26	DEVOLUCION DE IN	3701,89	2012	9	RES_0008733	RES	3701,88
RUC_00458	42256	FRAM_009548	CAÑAR	26	DEVOLUCION DE IN	468,26	2012	4	RES_0008734	RES	468,26
RUC_00458	42256	FRAM_009549	CAÑAR	26	DEVOLUCION DE IN	453,25	2012	5	RES_0008735	RES	453,25
RUC_00458	42256	FRAM_009550	CAÑAR	26	DEVOLUCION DE IN	112,94	2013	2			
RUC_00205	42256	FRAM_009551	GUAYAS	26	DEVOLUCION DE IN	12,39	2014	5	RES_0008736	RES	12,39
RUC_00205	42256	FRAM_009552	GUAYAS	26	DEVOLUCION DE IN	733,47	2014	6	RES_0008737	RES	733,47
RUC_00205	42256	FRAM_009553	GUAYAS	26	DEVOLUCION DE IN	2878,22	2014	7	RES_0008738	RES	2878,22
RUC_00066	42257	FRAM_009554	AZUAY	26	DEVOLUCION DE IN	218,72	2013	7	RES_0008739	RES	218,72
RUC_00066	42257	FRAM_009555	AZUAY	26	DEVOLUCION DE IN	169,21	2013	8	RES_0008740	RES	169,21
RUC_00250	42257	FRAM_009556	TUNGURAHUA	26	DEVOLUCION DE IN	94,34	2010	9			
RUC_00250	42257	FRAM_009557	TUNGURAHUA	26	DEVOLUCION DE IN	152,07	2010	10			
RUC_00226	42257	FRAM_009558	TUNGURAHUA	26	DEVOLUCION DE IN	18,61	2011	3			
RUC_00506	42257	FRAM_009559	IMBABURA	26	DEVOLUCION DE IN	192,32	2012	1	RES_0008741	RES	192,32
RUC_00506	42257	FRAM_009560	IMBABURA	26	DEVOLUCION DE IN	507,38	2012	2	RES_0008742	RES	507,38
RUC_00506	42257	FRAM_009561	IMBABURA	26	DEVOLUCION DE IN	1243,17	2012	3	RES_0008743	RES	1243,17
RUC_00506	42257	FRAM_009562	IMBABURA	26	DEVOLUCION DE IN	413,17	2012	4	RES_0008744	RES	413,17
RUC_00506	42257	FRAM_009563	IMBABURA	26	DEVOLUCION DE IN	4346,15	2012	5	RES_0008745	RES	4346,15
RUC_00506	42257	FRAM_009564	IMBABURA	26	DEVOLUCION DE IN	42,25	2012	6	RES_0008746	RES	42,25
RUC_00059	42257	FRAM_009565	TUNGURAHUA	26	DEVOLUCION DE IN	105,32	2013	5	RES_0008747	RES	105,32
RUC_00276	42257	FRAM_009566	PICHINCHA	26	DEVOLUCION DE IN	4395,23	2015	6	RES_0008748	RES	4395,23

Figura 70: Base de datos proporcionada por el SRI.

(continúa)

ID RUC	Fecha Ingreso	ID TRAMITE	Descripcion Es Resuelto	Codigo Clase	Nombre Clase Tramite	Monto Solicitado	Anio Fiscal	Mes Fiscal	ID_RES	Tipo de contestación	Monto Devuelto
RUC_00262	42257	FRAM_009567	PICHINCHA	26	DEVOLUCION DE IN	538,15	2014	6	RES_0008749	RES	529,15
RUC_00450	42257	FRAM_009568	COTOPAXI	26	DEVOLUCION DE IN	94,96	2013	7	RES_0008750	RES	94,96
RUC_00450	42257	FRAM_009569	COTOPAXI	26	DEVOLUCION DE IN	5431,13	2013	8	RES_0008751	RES	5431,12
RUC_00495	42257	FRAM_009570	MINGO DE LOS	26	DEVOLUCION DE IN	226,21	2012	1	RES_0008752	RES	226,2
RUC_00159	42257	FRAM_009571	PICHINCHA	26	DEVOLUCION DE IN	705,61	2015	1	RES_0008753	RES	705,6
RUC_00159	42257	FRAM_009572	PICHINCHA	26	DEVOLUCION DE IN	1058,22	2015	3	RES_0008754	RES	1058,22
RUC_00489	42257	FRAM_009573	ORELLANA	26	DEVOLUCION DE IN	1247,44	2015	8	RES_0008755	RES	1247,44
RUC_00042	42258	FRAM_009574	TUNGURAHUA	26	DEVOLUCION DE IN	234,6	2012	12	RES_0008756	RES	234,59
RUC_00042	42258	FRAM_009575	TUNGURAHUA	26	DEVOLUCION DE IN	191,97	2013	2			
RUC_00130	42258	FRAM_009576	RONA SANTIAGO	26	DEVOLUCION DE IN	2892,19	2012	12	RES_0008757	RES	2892,19
RUC_00446	42258	FRAM_009577	LOS RIOS	26	DEVOLUCION DE IN	98,4	2015	2	RES_0008758	RES	98,4
RUC_00516	42258	FRAM_009578	LOS RIOS	26	DEVOLUCION DE IN	1671,1	2014	1	RES_0008759	RES	1671,09
RUC_00516	42258	FRAM_009579	LOS RIOS	26	DEVOLUCION DE IN	4251,85	2014	3	RES_0008760	RES	4251,85
RUC_00516	42258	FRAM_009580	LOS RIOS	26	DEVOLUCION DE IN	2175,65	2014	9	RES_0008761	RES	2175,65
RUC_00061	42261	FRAM_009581	RONA SANTIAGO	26	DEVOLUCION DE IN	1311,09	2015	6	RES_0008762	RES	175,58
RUC_00418	42261	FRAM_009582	PICHINCHA	26	DEVOLUCION DE IN	746,08	2010	11	RES_0008763	RES	401,29
RUC_00418	42261	FRAM_009583	PICHINCHA	26	DEVOLUCION DE IN	3960,8	2010	12			
RUC_00394	42261	FRAM_009584	CAÑAR	26	DEVOLUCION DE IN	992,5	2015	2	RES_0008764	RES	992,5
RUC_00394	42261	FRAM_009585	CAÑAR	26	DEVOLUCION DE IN	14,89	2015	3	RES_0008765	RES	14,89
RUC_00185	42261	FRAM_009586	MANABI	26	DEVOLUCION DE IN	1047,45	2013	10	RES_0008766	RES	1047,44
RUC_00185	42261	FRAM_009587	MANABI	26	DEVOLUCION DE IN	1067,85	2013	11	RES_0008767	RES	651,71
RUC_00262	42261	FRAM_009588	PICHINCHA	26	DEVOLUCION DE IN	265,11	2014	8	RES_0008768	RES	85,73
RUC_00262	42261	FRAM_009589	PICHINCHA	26	DEVOLUCION DE IN	628,67	2014	9	RES_0008769	RES	628,67
RUC_00406	42261	FRAM_009590	PICHINCHA	26	DEVOLUCION DE IN	7413,06	2015	4	RES_0008770	RES	7381,86
RUC_00406	42261	FRAM_009591	PICHINCHA	26	DEVOLUCION DE IN	8834,66	2015	5	RES_0008771	RES	8535,72
RUC_00497	42261	FRAM_009592	ORELLANA	26	DEVOLUCION DE IN	1560	2013	5	RES_0008772	RES	1560
RUC_00497	42261	FRAM_009593	ORELLANA	26	DEVOLUCION DE IN	1005,12	2013	9	RES_0008773	RES	1005,12
RUC_00226	42262	FRAM_009594	TUNGURAHUA	26	DEVOLUCION DE IN	24,59	2011	4			
RUC_00062	42262	FRAM_009595	TUNGURAHUA	26	DEVOLUCION DE IN	811,97	2015	7	RES_0008774	RES	811,97
RUC_00062	42262	FRAM_009596	TUNGURAHUA	26	DEVOLUCION DE IN	160,26	2015	8	RES_0008775	RES	160,26
RUC_00328	42262	FRAM_009597	LOJA	26	DEVOLUCION DE IN	3216,1	2012	10	RES_0008776	RES	1657,83
RUC_00328	42262	FRAM_009598	LOJA	26	DEVOLUCION DE IN	7875,04	2013	1	RES_0008777	RES	2,64
RUC_00475	42262	FRAM_009599	RONA SANTIAGO	26	DEVOLUCION DE IN	213,79	2015	4	RES_0008778	RES	213,79
RUC_00223	42262	FRAM_009600	LOJA	26	DEVOLUCION DE IN	398,86	2014	11	RES_0008779	RES	398,86
RUC_00414	42262	FRAM_009601	PICHINCHA	26	DEVOLUCION DE IN	1939,03	2015	3	RES_0008780	RES	1934,98
RUC_00414	42262	FRAM_009602	PICHINCHA	26	DEVOLUCION DE IN	1927,18	2015	5	RES_0008781	RES	1927,18
RUC_00517	42262	FRAM_009603	MORA CHINCHI	26	DEVOLUCION DE IN	2911,28	2014	3	RES_0008782	RES	2911,28
RUC_00517	42262	FRAM_009604	MORA CHINCHI	26	DEVOLUCION DE IN	1070,32	2014	9			
RUC_00517	42262	FRAM_009605	MORA CHINCHI	26	DEVOLUCION DE IN	3608,39	2015	1	RES_0008783	RES	3608,39
RUC_00517	42262	FRAM_009606	MORA CHINCHI	26	DEVOLUCION DE IN	228,59	2015	4	RES_0008784	RES	228,59
RUC_00518	42262	FRAM_009607	BOLIVAR	26	DEVOLUCION DE IN	249,58	2014	6	RES_0008785	RES	249,58
RUC_00518	42262	FRAM_009608	BOLIVAR	26	DEVOLUCION DE IN	445,8	2014	7	RES_0008786	RES	445,8
RUC_00518	42262	FRAM_009609	BOLIVAR	26	DEVOLUCION DE IN	70,88	2014	8	RES_0008787	RES	70,88
RUC_00518	42262	FRAM_009610	BOLIVAR	26	DEVOLUCION DE IN	540,95	2014	9	RES_0008788	RES	442,85
RUC_00518	42262	FRAM_009611	BOLIVAR	26	DEVOLUCION DE IN	1028,47	2014	10	RES_0008789	RES	1028,47
RUC_00267	42263	FRAM_009612	SUCUMBOS	26	DEVOLUCION DE IN	290,5	2014	6	RES_0008790	RES	290,49
RUC_00267	42263	FRAM_009613	SUCUMBOS	26	DEVOLUCION DE IN	1289,83	2014	7	RES_0008791	RES	1289,82
RUC_00267	42263	FRAM_009614	SUCUMBOS	26	DEVOLUCION DE IN	1891,85	2014	9	RES_0008792	RES	1883
RUC_00267	42263	FRAM_009615	SUCUMBOS	26	DEVOLUCION DE IN	16096,32	2014	12	RES_0008793	RES	12322,95
RUC_00291	42263	FRAM_009616	AZUAY	26	DEVOLUCION DE IN	381,53	2015	2	RES_0008794	RES	381,53
RUC_00291	42263	FRAM_009617	AZUAY	26	DEVOLUCION DE IN	96,12	2015	3	RES_0008795	RES	95,88
RUC_00519	42263	FRAM_009618	MANABI	26	DEVOLUCION DE IN	10435,71	2011	8			
RUC_00519	42263	FRAM_009619	MANABI	26	DEVOLUCION DE IN	7666,79	2015	2	RES_0008796	RES	7666,79
RUC_00514	42263	FRAM_009620	GUAYAS	26	DEVOLUCION DE IN	18,01	2014	1	RES_0008797	RES	18,01
RUC_00514	42263	FRAM_009621	GUAYAS	26	DEVOLUCION DE IN	290,95	2014	3	RES_0008798	RES	290,95
RUC_00514	42263	FRAM_009622	GUAYAS	26	DEVOLUCION DE IN	1128,88	2014	4	RES_0008799	RES	1128,88
RUC_00190	42263	FRAM_009623	IMBABURA	26	DEVOLUCION DE IN	2430,27	2014	2	RES_0008800	RES	2430,27
RUC_00190	42263	FRAM_009624	IMBABURA	26	DEVOLUCION DE IN	3313,58	2014	4	RES_0008801	RES	3309,93
RUC_00190	42263	FRAM_009625	IMBABURA	26	DEVOLUCION DE IN	1781,35	2014	6	RES_0008802	RES	1781,35
RUC_00276	42263	FRAM_009626	PICHINCHA	26	DEVOLUCION DE IN	2335,18	2014	8	RES_0008803	RES	2156,4
RUC_00265	42263	FRAM_009627	PICHINCHA	26	DEVOLUCION DE IN	1881,54	2015	6	RES_0008804	RES	1881,53
RUC_00427	42263	FRAM_009628	SANTA ELENA	26	DEVOLUCION DE IN	5402,5	2014	8	RES_0008805	RES	5402,5
RUC_00365	42263	FRAM_009629	RONA SANTIAGO	26	DEVOLUCION DE IN	27,86	2014	2	RES_0008806	RES	27,86
RUC_00418	42264	FRAM_009630	PICHINCHA	26	DEVOLUCION DE IN	575,8	2011	3			
RUC_00040	42264	FRAM_009631	TUNGURAHUA	26	DEVOLUCION DE IN	582,82	2015	4	RES_0008807	RES	581,55
RUC_00040	42264	FRAM_009632	TUNGURAHUA	26	DEVOLUCION DE IN	324,95	2015	5	RES_0008808	RES	324,95
RUC_00128	42264	FRAM_009633	EL ORO	26	DEVOLUCION DE IN	838,58	2014	9	RES_0008809	RES	838,58
RUC_00128	42264	FRAM_009634	EL ORO	26	DEVOLUCION DE IN	450,49	2014	11	RES_0008810	RES	450,49
RUC_00128	42264	FRAM_009635	EL ORO	26	DEVOLUCION DE IN	8847,48	2014	12	RES_0008811	RES	8847,48
RUC_00108	42264	FRAM_009636	PICHINCHA	26	DEVOLUCION DE IN	930,02	2015	4	RES_0008812	RES	918,47
RUC_00439	42264	FRAM_009637	COTOPAXI	26	DEVOLUCION DE IN	2759,57	2014	9	RES_0008813	RES	2759,56
RUC_00439	42264	FRAM_009638	COTOPAXI	26	DEVOLUCION DE IN	1688,17	2014	11	RES_0008814	RES	1688,16
RUC_00279	42265	FRAM_009639	GUAYAS	26	DEVOLUCION DE IN	3542,32	2012	12	RES_0008815	RES	3542,32
RUC_00215	42265	FRAM_009640	AZUAY	26	DEVOLUCION DE IN	115,9	2013	2	RES_0008816	RES	113,46
RUC_00002	42265	FRAM_009641	AZUAY	26	DEVOLUCION DE IN	539,63	2014	2	RES_0008817	RES	539,63
RUC_00002	42265	FRAM_009642	AZUAY	26	DEVOLUCION DE IN	162,59	2014	9	RES_0008818	RES	162,59
RUC_00008	42265	FRAM_009643	AZUAY	26	DEVOLUCION DE IN	4785,17	2014	8	RES_0008819	RES	4785,17
RUC_00008	42265	FRAM_009644	AZUAY	26	DEVOLUCION DE IN	4036,8	2014	9	RES_0008820	RES	4036,8
RUC_00519	42265	FRAM_009645	MANABI	26	DEVOLUCION DE IN	3209,44	2014	10	RES_0008821	RES	3193,6
RUC_00519	42265	FRAM_009646	MANABI	26	DEVOLUCION DE IN	3592,22	2014	11	RES_0008822	RES	3592,22
RUC_00519	42265	FRAM_009647	MANABI	26	DEVOLUCION DE IN	6192,95	2014	12	RES_0008823	RES	6192,94
RUC_00012	42265	FRAM_009648	AZUAY	26	DEVOLUCION DE IN	302,12	2013	2	RES_0008824	RES	302,11
RUC_00408	42265	FRAM_009649	CARCHI	26	DEVOLUCION DE IN	3208,32	2013	7	RES_0008825	RES	3208,32
RUC_00408	42265	FRAM_009650	CARCHI	26	DEVOLUCION DE IN	2056,65	2013	12	RES_0008826	RES	2056,65

Figura 70: Base de datos proporcionada por el SRI.

(continúa)

ID RUC	Fecha Ingreso	ID TRAMITE	Descripcion Es Resuelto	Codigo Clase	Nombre Clase Tramite	Monto Solicitado	Anio Fiscal	Mes Fiscal	ID_RES	Tipo de contestación	Monto Devuelto
RUC_00049	42265	GRAM_009651	TUNGURAHUA	26	DEVOLUCION DE IN	410,97	2014	8	RES_0008827	RES	410,97
RUC_00080	42265	GRAM_009652	VIINGO DE LOS	26	DEVOLUCION DE IN	530,63	2012	10	RES_0008828	RES	530,63
RUC_00435	42265	GRAM_009653	AZUAY	26	DEVOLUCION DE IN	672,31	2012	9	RES_0008829	RES	672,31
RUC_00435	42265	GRAM_009654	AZUAY	26	DEVOLUCION DE IN	339,49	2012	11	RES_0008830	RES	339,48
RUC_00364	42265	GRAM_009655	LOJA	26	DEVOLUCION DE IN	753,3	2014	7	RES_0008831	RES	496,36
RUC_00364	42265	GRAM_009656	LOJA	26	DEVOLUCION DE IN	680,99	2014	8	RES_0008832	RES	680,99
RUC_00466	42265	GRAM_009657	LOJA	26	DEVOLUCION DE IN	93,74	2014	6	RES_0008833	RES	93,74
RUC_00466	42265	GRAM_009658	LOJA	26	DEVOLUCION DE IN	380,92	2014	7	RES_0008834	RES	339,16
RUC_00273	42265	GRAM_009659	AZUAY	26	DEVOLUCION DE IN	8,6	2014	6	RES_0008835	RES	8,59
RUC_00273	42265	GRAM_009660	AZUAY	26	DEVOLUCION DE IN	687,14	2015	5	RES_0008836	RES	687,13
RUC_00182	42268	GRAM_009661	PASTAZA	26	DEVOLUCION DE IN	1028,96	2015	2	RES_0008837	RES	1028,96
RUC_00146	42268	GRAM_009662	AZUAY	26	DEVOLUCION DE IN	1887,31	2013	12	RES_0008838	RES	1887,31
RUC_00190	42268	GRAM_009663	IMBABURA	26	DEVOLUCION DE IN	985,38	2014	8	RES_0008839	RES	985,38
RUC_00190	42268	GRAM_009664	IMBABURA	26	DEVOLUCION DE IN	4862,96	2014	10	RES_0008840	RES	4862,96
RUC_00190	42268	GRAM_009665	IMBABURA	26	DEVOLUCION DE IN	1472,78	2014	11	RES_0008841	RES	1472,78
RUC_00190	42268	GRAM_009666	IMBABURA	26	DEVOLUCION DE IN	1795,96	2014	12	RES_0008842	RES	1755,16
RUC_00148	42268	GRAM_009667	MORA CHINCHI	26	DEVOLUCION DE IN	949,11	2014	7	RES_0008843	RES	949,11
RUC_00148	42268	GRAM_009668	MORA CHINCHI	26	DEVOLUCION DE IN	2687,36	2014	11			
RUC_00148	42268	GRAM_009669	MORA CHINCHI	26	DEVOLUCION DE IN	3539,2	2014	12	RES_0008844	RES	3539,19
RUC_00202	42268	GRAM_009670	LOJA	26	DEVOLUCION DE IN	4298,74	2013	12	RES_0008845	RES	4298,74
RUC_00202	42268	GRAM_009671	LOJA	26	DEVOLUCION DE IN	357,85	2014	2	RES_0008846	RES	357,85
RUC_00272	42268	GRAM_009672	IMBABURA	26	DEVOLUCION DE IN	511,13	2012	9	RES_0008847	RES	511,11
RUC_00272	42268	GRAM_009673	IMBABURA	26	DEVOLUCION DE IN	156,28	2014	1	RES_0008848	RES	156,27
RUC_00272	42268	GRAM_009674	IMBABURA	26	DEVOLUCION DE IN	6376,18	2014	3	RES_0008849	RES	6376,18
RUC_00272	42268	GRAM_009675	IMBABURA	26	DEVOLUCION DE IN	2902,1	2014	4	RES_0008850	RES	2902,1
RUC_00272	42268	GRAM_009676	IMBABURA	26	DEVOLUCION DE IN	2079,57	2014	5	RES_0008851	RES	2079,57
RUC_00272	42268	GRAM_009677	IMBABURA	26	DEVOLUCION DE IN	2165,32	2014	6	RES_0008852	RES	2165,32
RUC_00272	42268	GRAM_009678	IMBABURA	26	DEVOLUCION DE IN	1303,18	2014	8	RES_0008853	RES	1303,18
RUC_00397	42268	GRAM_009679	MORA CHINCHI	26	DEVOLUCION DE IN	737,74	2012	4	RES_0008854	RES	737,74
RUC_00405	42268	GRAM_009680	PICHINCHA	26	DEVOLUCION DE IN	2952,26	2013	2	RES_0008855	RES	2952,26
RUC_00505	42268	GRAM_009681	SUCUMBIO	26	DEVOLUCION DE IN	171	2014	7	RES_0008856	RES	171
RUC_00143	42269	GRAM_009682	SUCUMBIO	26	DEVOLUCION DE IN	2260,4	2014	9	RES_0008857	RES	2260,4
RUC_00143	42269	GRAM_009683	SUCUMBIO	26	DEVOLUCION DE IN	974,54	2014	10	RES_0008858	RES	974,54
RUC_00420	42269	GRAM_009684	PICHINCHA	26	DEVOLUCION DE IN	663,98	2015	6	RES_0008859	RES	663,98
RUC_00420	42269	GRAM_009685	PICHINCHA	26	DEVOLUCION DE IN	919,54	2015	7	RES_0008860	RES	919,54
RUC_00226	42269	GRAM_009686	TUNGURAHUA	26	DEVOLUCION DE IN	427,23	2014	10	RES_0008861	RES	415,23
RUC_00418	42269	GRAM_009687	PICHINCHA	26	DEVOLUCION DE IN	2009,5	2011	4			
RUC_00418	42269	GRAM_009688	PICHINCHA	26	DEVOLUCION DE IN	1364,64	2011	5			
RUC_00028	42269	GRAM_009689	BOLIVAR	26	DEVOLUCION DE IN	304,88	2015	1	RES_0008862	RES	304,88
RUC_00059	42269	GRAM_009690	TUNGURAHUA	26	DEVOLUCION DE IN	32,46	2013	6	RES_0008863	RES	32,46
RUC_00190	42269	GRAM_009691	IMBABURA	26	DEVOLUCION DE IN	1372,24	2013	5	RES_0008864	RES	1288,24
RUC_00190	42269	GRAM_009692	IMBABURA	26	DEVOLUCION DE IN	3581,74	2014	7	RES_0008865	RES	3532,54
RUC_00262	42269	GRAM_009693	PICHINCHA	26	DEVOLUCION DE IN	852,65	2015	3	RES_0008866	RES	852,64
RUC_00262	42269	GRAM_009694	PICHINCHA	26	DEVOLUCION DE IN	461,25	2015	4	RES_0008867	RES	461,25
RUC_00262	42269	GRAM_009695	PICHINCHA	26	DEVOLUCION DE IN	506,54	2015	5	RES_0008868	RES	506,54
RUC_00262	42269	GRAM_009696	PICHINCHA	26	DEVOLUCION DE IN	370,96	2015	6	RES_0008869	RES	370,96
RUC_00516	42269	GRAM_009697	LOS RIOS	26	DEVOLUCION DE IN	1686,24	2013	1			
RUC_00516	42269	GRAM_009698	LOS RIOS	26	DEVOLUCION DE IN	1064,5	2013	7	RES_0008870	RES	1064,5
RUC_00516	42269	GRAM_009699	LOS RIOS	26	DEVOLUCION DE IN	1390,9	2013	12	RES_0008871	RES	1387,28
RUC_00520	42269	GRAM_009700	CARCHI	26	DEVOLUCION DE IN	2253,39	2014	8	RES_0008872	RES	2253,38
RUC_00520	42269	GRAM_009701	CARCHI	26	DEVOLUCION DE IN	1765,08	2014	10	RES_0008873	RES	1765,07
RUC_00521	42269	GRAM_009702	LOJA	26	DEVOLUCION DE IN	749,16	2015	1	RES_0008874	RES	749,16
RUC_00521	42269	GRAM_009703	LOJA	26	DEVOLUCION DE IN	4152,64	2015	2	RES_0008875	RES	4152,64
RUC_00486	42270	GRAM_009704	TUNGURAHUA	26	DEVOLUCION DE IN	201,04	2011	1	RES_0008876	RES	201,04
RUC_00486	42270	GRAM_009705	TUNGURAHUA	26	DEVOLUCION DE IN	125,31	2011	3	RES_0008877	RES	125,31
RUC_00486	42270	GRAM_009706	TUNGURAHUA	26	DEVOLUCION DE IN	3111,22	2011	5	RES_0008878	RES	3111,22
RUC_00306	42270	GRAM_009707	PICHINCHA	26	DEVOLUCION DE IN	237,58	2014	9	RES_0008879	RES	237,58
RUC_00028	42270	GRAM_009708	BOLIVAR	26	DEVOLUCION DE IN	371,18	2015	2	RES_0008880	RES	371,17
RUC_00028	42270	GRAM_009709	BOLIVAR	26	DEVOLUCION DE IN	788,86	2015	3	RES_0008881	RES	788,86
RUC_00028	42270	GRAM_009710	BOLIVAR	26	DEVOLUCION DE IN	454,89	2015	4	RES_0008882	RES	454,89
RUC_00134	42270	GRAM_009711	CAÑAR	26	DEVOLUCION DE IN	1265,04	2015	5	RES_0008883	RES	1266,04
RUC_00239	42270	GRAM_009712	PICHINCHA	26	DEVOLUCION DE IN	3878,84	2014	1	RES_0008884	RES	3761,13
RUC_00239	42270	GRAM_009713	PICHINCHA	26	DEVOLUCION DE IN	2275,28	2014	2	RES_0008885	RES	2251,28
RUC_00389	42270	GRAM_009714	MORA CHINCHI	26	DEVOLUCION DE IN	2,98	2015	1	RES_0008886	RES	2,98
RUC_00389	42270	GRAM_009715	MORA CHINCHI	26	DEVOLUCION DE IN	2,41	2015	2	RES_0008887	RES	2,41
RUC_00389	42270	GRAM_009716	MORA CHINCHI	26	DEVOLUCION DE IN	99,72	2015	3	RES_0008888	RES	99,71
RUC_00495	42270	GRAM_009717	VIINGO DE LOS	26	DEVOLUCION DE IN	430,84	2012	2	RES_0008889	RES	430,81
RUC_00232	42270	GRAM_009718	PICHINCHA	26	DEVOLUCION DE IN	66,92	2014	5	RES_0008890	RES	63,17
RUC_00027	42271	GRAM_009719	BOLIVAR	26	DEVOLUCION DE IN	87,57	2014	8	RES_0008891	RES	87,57
RUC_00027	42271	GRAM_009720	BOLIVAR	26	DEVOLUCION DE IN	226,34	2014	9	RES_0008892	RES	226,34
RUC_00218	42271	GRAM_009721	BOLIVAR	26	DEVOLUCION DE IN	669,56	2011	12	RES_0008893	RES	669,55
RUC_00218	42271	GRAM_009722	BOLIVAR	26	DEVOLUCION DE IN	23,53	2012	1	RES_0008894	RES	23,53
RUC_00218	42271	GRAM_009723	BOLIVAR	26	DEVOLUCION DE IN	871,58	2012	7	RES_0008895	RES	871,58
RUC_00387	42271	GRAM_009724	LOJA	26	DEVOLUCION DE IN	2692,55	2014	11	RES_0008896	RES	2692,54
RUC_00387	42271	GRAM_009725	LOJA	26	DEVOLUCION DE IN	4908,58	2014	12	RES_0008897	RES	4908,56
RUC_00281	42271	GRAM_009726	BOLIVAR	26	DEVOLUCION DE IN	305,32	2015	1	RES_0008898	RES	305,31
RUC_00281	42271	GRAM_009727	BOLIVAR	26	DEVOLUCION DE IN	1043,15	2015	2	RES_0008899	RES	1043,15
RUC_00281	42271	GRAM_009728	BOLIVAR	26	DEVOLUCION DE IN	334,74	2015	5	RES_0008900	RES	334,74
RUC_00262	42271	GRAM_009729	PICHINCHA	26	DEVOLUCION DE IN	3313,66	2013	11	RES_0008901	RES	3313,66
RUC_00262	42271	GRAM_009730	PICHINCHA	26	DEVOLUCION DE IN	5963,36	2013	12	RES_0008902	RES	5963,35
RUC_00403	42271	GRAM_009731	CHIMBORAZO	26	DEVOLUCION DE IN	3955,05	2015	3	RES_0008903	RES	3955,05
RUC_00403	42271	GRAM_009732	CHIMBORAZO	26	DEVOLUCION DE IN	68,28	2015	4	RES_0008904	RES	68,28
RUC_00457	42271	GRAM_009733	LOJA	26	DEVOLUCION DE IN	419,26	2012	2	RES_0008905	RES	419,26
RUC_00457	42271	GRAM_009734	LOJA	26	DEVOLUCION DE IN	1213,16	2012	4	RES_0008906	RES	1213,16

Figura 70: Base de datos proporcionada por el SRI.

(continúa)

ID RUC	Fecha Ingreso	ID TRAMITE	Descripcion Es Resuelto	Codigo Clase	Nombre Clase Tramite	Monto Solicitado	Anio Fiscal	Mes Fiscal	ID_RES	Tipo de contestación	Monto Devuelto
RUC_00225	42271	GRAM_009735	MANABI	26	DEVOLUCION DE IN	16,61	2014	3	RES_0008907	RES	16,61
RUC_00225	42271	GRAM_009736	MANABI	26	DEVOLUCION DE IN	3100,35	2014	5			
RUC_00225	42271	GRAM_009737	MANABI	26	DEVOLUCION DE IN	4328,88	2014	8			
RUC_00225	42271	GRAM_009738	MANABI	26	DEVOLUCION DE IN	66	2014	9	RES_0008908	RES	66
RUC_00225	42271	GRAM_009739	MANABI	26	DEVOLUCION DE IN	540,61	2014	9	RES_0008909	RES	540,61
RUC_00225	42271	GRAM_009740	MANABI	26	DEVOLUCION DE IN	331,2	2014	10	RES_0008910	RES	320,49
RUC_00482	42271	GRAM_009741	CAÑAR	26	DEVOLUCION DE IN	114,25	2012	9	RES_0008911	RES	114,25
RUC_00482	42271	GRAM_009742	CAÑAR	26	DEVOLUCION DE IN	58,71	2012	11	RES_0008912	RES	58,71
RUC_00425	42271	GRAM_009743	BOLIVAR	26	DEVOLUCION DE IN	19,43	2012	9	RES_0008913	RES	19,43
RUC_00462	42271	GRAM_009744	NAPO	26	DEVOLUCION DE IN	7756,89	2014	3	RES_0008914	RES	7756,89
RUC_00290	42272	GRAM_009745	GUAYAS	26	DEVOLUCION DE IN	1116,54	2012	9	RES_0008915	RES	1116,54
RUC_00290	42272	GRAM_009746	GUAYAS	26	DEVOLUCION DE IN	1203,05	2012	10	RES_0008916	RES	1203,05
RUC_00290	42272	GRAM_009747	GUAYAS	26	DEVOLUCION DE IN	4235,54	2012	11	RES_0008917	RES	4235,54
RUC_00522	42272	GRAM_009748	LOS RIOS	26	DEVOLUCION DE IN	1696,98	2010	12	RES_0008918	RES	1696,98
RUC_00522	42272	GRAM_009749	LOS RIOS	26	DEVOLUCION DE IN	2528,32	2011	11	RES_0008919	RES	2485,11
RUC_00522	42272	GRAM_009750	LOS RIOS	26	DEVOLUCION DE IN	3767,48	2011	12	RES_0008920	RES	3719,48
RUC_00519	42272	GRAM_009751	MANABI	26	DEVOLUCION DE IN	3391,93	2013	1			
RUC_00519	42272	GRAM_009752	MANABI	26	DEVOLUCION DE IN	3468,14	2013	2			
RUC_00519	42272	GRAM_009753	MANABI	26	DEVOLUCION DE IN	3299,4	2014	1			
RUC_00323	42272	GRAM_009754	MANABI	26	DEVOLUCION DE IN	4985,18	2014	5			
RUC_00036	42272	GRAM_009755	TUNGURAHUA	26	DEVOLUCION DE IN	1234,7	2012	10	RES_0008921	RES	1234,7
RUC_00036	42272	GRAM_009756	TUNGURAHUA	26	DEVOLUCION DE IN	9146,57	2015	4	RES_0008922	RES	9146,57
RUC_00151	42272	GRAM_009757	PICHINCHA	26	DEVOLUCION DE IN	748,92	2015	6	RES_0008923	RES	748,92
RUC_00190	42272	GRAM_009758	IMBABURA	26	DEVOLUCION DE IN	1633,04	2013	7	RES_0008924	RES	1633,03
RUC_00190	42272	GRAM_009759	IMBABURA	26	DEVOLUCION DE IN	2327,43	2013	8	RES_0008925	RES	2225,42
RUC_00190	42272	GRAM_009760	IMBABURA	26	DEVOLUCION DE IN	2400,77	2013	9	RES_0008926	RES	2316,76
RUC_00190	42272	GRAM_009761	IMBABURA	26	DEVOLUCION DE IN	3080,12	2013	10	RES_0008927	RES	2972,11
RUC_00105	42275	GRAM_009762	SUCUMBIO	26	DEVOLUCION DE IN	12478,3	2014	8			
RUC_00105	42275	GRAM_009763	SUCUMBIO	26	DEVOLUCION DE IN	8120,6	2014	12	RES_0008928	RES	8120,18
RUC_00105	42275	GRAM_009764	SUCUMBIO	26	DEVOLUCION DE IN	11401,71	2015	4			
RUC_00329	42276	GRAM_009765	BOLIVAR	26	DEVOLUCION DE IN	794,72	2012	10	RES_0008929	RES	794,72
RUC_00244	42276	GRAM_009766	BOLIVAR	26	DEVOLUCION DE IN	852,89	2010	12	RES_0008930	RES	846,33
RUC_00244	42276	GRAM_009767	BOLIVAR	26	DEVOLUCION DE IN	207,76	2011	4	RES_0008931	RES	207,76
RUC_00244	42276	GRAM_009768	BOLIVAR	26	DEVOLUCION DE IN	179,03	2011	6	RES_0008932	RES	179,03
RUC_00244	42276	GRAM_009769	BOLIVAR	26	DEVOLUCION DE IN	9113,29	2011	7	RES_0008933	RES	9113,27
RUC_00244	42276	GRAM_009770	BOLIVAR	26	DEVOLUCION DE IN	490,65	2011	9	RES_0008934	RES	490,64
RUC_00010	42276	GRAM_009771	BOLIVAR	26	DEVOLUCION DE IN	88,09	2014	12	RES_0008935	RES	88,09
RUC_00010	42276	GRAM_009772	BOLIVAR	26	DEVOLUCION DE IN	372,04	2015	2	RES_0008936	RES	372,04
RUC_00519	42276	GRAM_009773	MANABI	26	DEVOLUCION DE IN	331,91	2011	6			
RUC_00519	42276	GRAM_009774	MANABI	26	DEVOLUCION DE IN	373,12	2011	10			
RUC_00519	42276	GRAM_009775	MANABI	26	DEVOLUCION DE IN	611,16	2012	7			
RUC_00163	42276	GRAM_009776	EL ORO	26	DEVOLUCION DE IN	69,89	2014	8	RES_0008937	RES	69,89
RUC_00163	42276	GRAM_009777	EL ORO	26	DEVOLUCION DE IN	8,4	2014	9	RES_0008938	RES	8,4
RUC_00163	42276	GRAM_009778	EL ORO	26	DEVOLUCION DE IN	86,82	2014	10	RES_0008939	RES	76,28
RUC_00256	42276	GRAM_009779	IMBABURA	26	DEVOLUCION DE IN	24,53	2015	1	RES_0008940	RES	24,52
RUC_00340	42276	GRAM_009780	TUNGURAHUA	26	DEVOLUCION DE IN	67,37	2015	3	RES_0008941	RES	67,37
RUC_00340	42276	GRAM_009781	TUNGURAHUA	26	DEVOLUCION DE IN	580,14	2015	4	RES_0008942	RES	580,13
RUC_00468	42276	GRAM_009782	LOJA	26	DEVOLUCION DE IN	98,48	2012	4	RES_0008943	RES	98,48
RUC_00468	42276	GRAM_009783	LOJA	26	DEVOLUCION DE IN	640,41	2012	6	RES_0008944	RES	640,41
RUC_00516	42276	GRAM_009784	LOS RIOS	26	DEVOLUCION DE IN	871,43	2014	2	RES_0008945	RES	554,5
RUC_00516	42276	GRAM_009785	LOS RIOS	26	DEVOLUCION DE IN	1519,17	2014	11	RES_0008946	RES	1519,17
RUC_00516	42276	GRAM_009786	LOS RIOS	26	DEVOLUCION DE IN	6552,68	2014	12	RES_0008947	RES	6549,6
RUC_00470	42276	GRAM_009787	CHIMBORAZO	26	DEVOLUCION DE IN	1636,34	2015	6	RES_0008948	RES	1636,34
RUC_00470	42276	GRAM_009788	CHIMBORAZO	26	DEVOLUCION DE IN	1052,36	2015	7	RES_0008949	RES	1052,36
RUC_00271	42277	GRAM_009789	LOJA	26	DEVOLUCION DE IN	3368,85	2014	5	RES_0008950	RES	3368,85
RUC_00271	42277	GRAM_009790	LOJA	26	DEVOLUCION DE IN	189,33	2014	7	RES_0008951	RES	189,33
RUC_00112	42277	GRAM_009791	EL ORO	26	DEVOLUCION DE IN	137,64	2010	9	RES_0008952	RES	137,64
RUC_00112	42277	GRAM_009792	EL ORO	26	DEVOLUCION DE IN	3410,63	2011	12	RES_0008953	RES	3410,63
RUC_00112	42277	GRAM_009793	EL ORO	26	DEVOLUCION DE IN	243,77	2012	2	RES_0008954	RES	243,77
RUC_00179	42277	GRAM_009794	PICHINCHA	26	DEVOLUCION DE IN	4450,25	2015	8	RES_0008955	RES	4450,24
RUC_00251	42277	GRAM_009795	TUNGURAHUA	26	DEVOLUCION DE IN	3150,99	2014	10	RES_0008956	RES	3114,78
RUC_00251	42277	GRAM_009796	TUNGURAHUA	26	DEVOLUCION DE IN	4897,63	2014	12	RES_0008957	RES	4896,44
RUC_00390	42277	GRAM_009797	LOS RIOS	26	DEVOLUCION DE IN	17923	2014	5	RES_0008958	RES	17923
RUC_00390	42277	GRAM_009798	LOS RIOS	26	DEVOLUCION DE IN	1523,58	2014	11	RES_0008959	RES	1493,58
RUC_00390	42277	GRAM_009799	LOS RIOS	26	DEVOLUCION DE IN	1765,97	2014	12	RES_0008960	RES	1748,21
RUC_00446	42277	GRAM_009800	LOS RIOS	26	DEVOLUCION DE IN	1772,82	2015	3	RES_0008961	RES	1772,81
RUC_00446	42277	GRAM_009801	LOS RIOS	26	DEVOLUCION DE IN	5566,87	2015	4	RES_0008962	RES	5566,87
RUC_00415	42278	GRAM_009802	MANABI	26	DEVOLUCION DE IN	178,92	2012	1	RES_0008963	RES	178,92
RUC_00415	42278	GRAM_009803	MANABI	26	DEVOLUCION DE IN	344,26	2012	3	RES_0008964	RES	344,26
RUC_00415	42278	GRAM_009804	MANABI	26	DEVOLUCION DE IN	2618,59	2012	9	RES_0008965	RES	2618,58
RUC_00301	42278	GRAM_009805	TUNGURAHUA	26	DEVOLUCION DE IN	5239,86	2013	4	RES_0008966	RES	5239,86
RUC_00301	42278	GRAM_009806	TUNGURAHUA	26	DEVOLUCION DE IN	1255,86	2013	5	RES_0008967	RES	1255,86
RUC_00002	42278	GRAM_009807	AZUAY	26	DEVOLUCION DE IN	1295,17	2015	1	RES_0008968	RES	1295,17
RUC_00256	42278	GRAM_009808	IMBABURA	26	DEVOLUCION DE IN	328,1	2015	6	RES_0008969	RES	328,1
RUC_00256	42278	GRAM_009809	IMBABURA	26	DEVOLUCION DE IN	1362,57	2015	7	RES_0008970	RES	1362,57
RUC_00256	42278	GRAM_009810	IMBABURA	26	DEVOLUCION DE IN	1502,72	2015	8	RES_0008971	RES	1502,71
RUC_00180	42278	GRAM_009811	PASTAZA	26	DEVOLUCION DE IN	243,5	2014	12	RES_0008972	RES	243,5
RUC_00412	42278	GRAM_009812	RONA SANTIAGO	26	DEVOLUCION DE IN	1095,93	2015	6	RES_0008973	RES	1095,92
RUC_00412	42278	GRAM_009813	RONA SANTIAGO	26	DEVOLUCION DE IN	21,37	2015	7	RES_0008974	RES	21,37
RUC_00523	42278	GRAM_009814	AZUAY	26	DEVOLUCION DE IN	6241,82	2014	9	RES_0008975	RES	6241,82
RUC_00524	42278	GRAM_009815	RONA SANTIAGO	26	DEVOLUCION DE IN	13697,16	2014	11	RES_0008976	RES	13697,16
RUC_00291	42279	GRAM_009816	AZUAY	26	DEVOLUCION DE IN	453,29	2015	1	RES_0008977	RES	453,29
RUC_00519	42279	GRAM_009817	MANABI	26	DEVOLUCION DE IN	2010,43	2012	11	RES_0008978	RES	1980,69
RUC_00519	42279	GRAM_009818	MANABI	26	DEVOLUCION DE IN	3472,11	2015	3	RES_0008979	RES	3472,09

Figura 70: Base de datos proporcionada por el SRI.

(continúa)

ID RUC	Fecha Ingreso	ID TRAMITE	Descripcion Es Resuelto	Codigo Clase	Nombre Clase Tramite	Monto Solicitado	Anio Fiscal	Mes Fiscal	ID_RES	Tipo de contestación	Monto Devuelto
RUC_00519	42279	GRAM_009819	MANABI	26	DEVOLUCION DE IN	1984,59	2015	4	RES_0008980	RES	1984,59
RUC_00035	42279	GRAM_009820	TUNGURAHUA	26	DEVOLUCION DE IN	7360,13	2012	8	RES_0008981	RES	7360,13
RUC_00035	42279	GRAM_009821	TUNGURAHUA	26	DEVOLUCION DE IN	544,95	2012	9	RES_0008982	RES	544,95
RUC_00035	42279	GRAM_009822	TUNGURAHUA	26	DEVOLUCION DE IN	1593,18	2012	10	RES_0008983	RES	1593,18
RUC_00074	42279	GRAM_009823	ORONA SANTIA	26	DEVOLUCION DE IN	2174,5	2014	2	RES_0008984	RES	2174,49
RUC_00389	42279	GRAM_009824	MORA CHINCHI	26	DEVOLUCION DE IN	1058,52	2015	4	RES_0008985	RES	1058,52
RUC_00389	42279	GRAM_009825	MORA CHINCHI	26	DEVOLUCION DE IN	170,59	2015	5	RES_0008986	RES	170,58
RUC_00389	42279	GRAM_009826	MORA CHINCHI	26	DEVOLUCION DE IN	227,07	2015	6	RES_0008987	RES	227,07
RUC_00427	42279	GRAM_009827	SANTA ELENA	26	DEVOLUCION DE IN	252,84	2015	1	RES_0008988	RES	252,84
RUC_00525	42279	GRAM_009828	MORA CHINCHI	26	DEVOLUCION DE IN	3436,06	2012	3	RES_0008989	RES	3436,04
RUC_00510	42282	GRAM_009829	PICHINCHA	26	DEVOLUCION DE IN	45,87	2011	2			
RUC_00510	42282	GRAM_009830	PICHINCHA	26	DEVOLUCION DE IN	148,42	2011	3	RES_0008990	RES	133,42
RUC_00522	42282	GRAM_009831	LOS RIOS	26	DEVOLUCION DE IN	1,11	2013	1	RES_0008991	RES	1,11
RUC_00522	42282	GRAM_009832	LOS RIOS	26	DEVOLUCION DE IN	705,73	2013	2	RES_0008992	RES	705,73
RUC_00522	42282	GRAM_009833	LOS RIOS	26	DEVOLUCION DE IN	771,39	2013	4	RES_0008993	RES	771,39
RUC_00526	42282	GRAM_009834	PICHINCHA	26	DEVOLUCION DE IN	955,36	2012	2	RES_0008994	RES	955,36
RUC_00526	42282	GRAM_009835	PICHINCHA	26	DEVOLUCION DE IN	262,17	2012	4	RES_0008995	RES	262,16
RUC_00519	42282	GRAM_009836	MANABI	26	DEVOLUCION DE IN	356,41	2011	9			
RUC_00519	42282	GRAM_009837	MANABI	26	DEVOLUCION DE IN	415,7	2011	11			
RUC_00519	42282	GRAM_009838	MANABI	26	DEVOLUCION DE IN	1025,93	2012	8			
RUC_00427	42282	GRAM_009839	SANTA ELENA	26	DEVOLUCION DE IN	10127,6	2014	9	RES_0008996	RES	10127,6
RUC_00427	42282	GRAM_009840	SANTA ELENA	26	DEVOLUCION DE IN	38155,48	2014	10	RES_0008997	RES	38155,48
RUC_00427	42282	GRAM_009841	SANTA ELENA	26	DEVOLUCION DE IN	5221,83	2014	11	RES_0008998	RES	5215,7
RUC_00427	42282	GRAM_009842	SANTA ELENA	26	DEVOLUCION DE IN	46838,58	2014	12	RES_0008999	RES	46838,58
RUC_00446	42282	GRAM_009843	LOS RIOS	26	DEVOLUCION DE IN	1564,12	2015	5	RES_0009000	RES	1564,12
RUC_00446	42282	GRAM_009844	LOS RIOS	26	DEVOLUCION DE IN	1637,88	2015	6	RES_0009001	RES	1637,88
RUC_00211	42283	GRAM_009845	PICHINCHA	26	DEVOLUCION DE IN	2391,06	2015	6	RES_0009002	RES	2391,05
RUC_00217	42283	GRAM_009846	PICHINCHA	26	DEVOLUCION DE IN	1852,65	2015	6	RES_0009003	RES	1852,64
RUC_00236	42283	GRAM_009847	PICHINCHA	26	DEVOLUCION DE IN	162,86	2014	11	RES_0009004	RES	162,86
RUC_00236	42283	GRAM_009848	PICHINCHA	26	DEVOLUCION DE IN	2738,83	2014	12	RES_0009005	RES	2733,29
RUC_00498	42283	GRAM_009849	CAÑAR	26	DEVOLUCION DE IN	1261,81	2012	6	RES_0009006	RES	1261,8
RUC_00498	42283	GRAM_009850	CAÑAR	26	DEVOLUCION DE IN	899,99	2015	6	RES_0009007	RES	899,99
RUC_00508	42283	GRAM_009851	MANABI	26	DEVOLUCION DE IN	8084,26	2015	5	RES_0009008	RES	8084,26
RUC_00508	42283	GRAM_009852	MANABI	26	DEVOLUCION DE IN	9972,32	2015	6	RES_0009009	RES	9931,51
RUC_00455	42284	GRAM_009853	MANABI	26	DEVOLUCION DE IN	2048,4	2013	4	RES_0009010	RES	2048,4
RUC_00455	42284	GRAM_009854	MANABI	26	DEVOLUCION DE IN	1440	2013	7	RES_0009011	RES	1440
RUC_00455	42284	GRAM_009855	MANABI	26	DEVOLUCION DE IN	2166,21	2013	8	RES_0009012	RES	2166,21
RUC_00455	42284	GRAM_009856	MANABI	26	DEVOLUCION DE IN	4932,86	2013	12	RES_0009013	RES	4932,86
RUC_00455	42284	GRAM_009857	MANABI	26	DEVOLUCION DE IN	3936,18	2014	4	RES_0009014	RES	3936,18
RUC_00396	42284	GRAM_009858	CAÑAR	26	DEVOLUCION DE IN	29,37	2014	8	RES_0009015	RES	29,37
RUC_00396	42284	GRAM_009859	CAÑAR	26	DEVOLUCION DE IN	121,62	2014	10	RES_0009016	RES	121,61
RUC_00394	42284	GRAM_009860	CAÑAR	26	DEVOLUCION DE IN	14,25	2015	4	RES_0009017	RES	14,25
RUC_00394	42284	GRAM_009861	CAÑAR	26	DEVOLUCION DE IN	663,05	2015	5	RES_0009018	RES	663,04
RUC_00493	42284	GRAM_009862	COTOPAXI	26	DEVOLUCION DE IN	11653,94	2013	12	RES_0009019	RES	11653,93
RUC_00506	42284	GRAM_009863	IMBABURA	26	DEVOLUCION DE IN	1560,61	2012	7	RES_0009020	RES	1560,61
RUC_00506	42284	GRAM_009864	IMBABURA	26	DEVOLUCION DE IN	426,06	2012	8	RES_0009021	RES	426,06
RUC_00506	42284	GRAM_009865	IMBABURA	26	DEVOLUCION DE IN	99,26	2012	9	RES_0009022	RES	9,26
RUC_00506	42284	GRAM_009866	IMBABURA	26	DEVOLUCION DE IN	361,19	2012	10	RES_0009023	RES	361,19
RUC_00506	42284	GRAM_009867	IMBABURA	26	DEVOLUCION DE IN	337,3	2012	12	RES_0009024	RES	337,3
RUC_00506	42284	GRAM_009868	IMBABURA	26	DEVOLUCION DE IN	3,71	2013	1	RES_0009025	RES	3,71
RUC_00350	42284	GRAM_009869	MORA CHINCHI	26	DEVOLUCION DE IN	662,9	2013	1	RES_0009026	RES	662,9
RUC_00239	42284	GRAM_009870	PICHINCHA	26	DEVOLUCION DE IN	1341,73	2014	3	RES_0009027	RES	1277,7
RUC_00239	42284	GRAM_009871	PICHINCHA	26	DEVOLUCION DE IN	3423,21	2014	4	RES_0009028	RES	3408,6
RUC_00269	42284	GRAM_009872	AZUAY	26	DEVOLUCION DE IN	467,35	2014	2	RES_0009029	RES	467,34
RUC_00269	42284	GRAM_009873	AZUAY	26	DEVOLUCION DE IN	870,7	2014	3	RES_0009030	RES	870,69
RUC_00458	42284	GRAM_009874	CAÑAR	26	DEVOLUCION DE IN	821,25	2012	3	RES_0009031	RES	821,25
RUC_00458	42284	GRAM_009875	CAÑAR	26	DEVOLUCION DE IN	90,49	2012	6	RES_0009032	RES	90,49
RUC_00458	42284	GRAM_009876	CAÑAR	26	DEVOLUCION DE IN	642,68	2012	8	RES_0009033	RES	642,57
RUC_00527	42284	GRAM_009877	COTOPAXI	26	DEVOLUCION DE IN	789,49	2011	12			
RUC_00527	42284	GRAM_009878	COTOPAXI	26	DEVOLUCION DE IN	2060,14	2012	1			
RUC_00527	42284	GRAM_009879	COTOPAXI	26	DEVOLUCION DE IN	56,87	2012	2			
RUC_00527	42284	GRAM_009880	COTOPAXI	26	DEVOLUCION DE IN	66,77	2012	4			
RUC_00265	42284	GRAM_009881	PICHINCHA	26	DEVOLUCION DE IN	992,98	2015	7	RES_0009034	RES	992,98
RUC_00431	42284	GRAM_009882	PICHINCHA	26	DEVOLUCION DE IN	984,73	2015	2	RES_0009035	RES	984,73
RUC_00497	42284	GRAM_009883	ORELLANA	26	DEVOLUCION DE IN	2813,69	2013	4	RES_0009036	RES	2813,69
RUC_00520	42284	GRAM_009884	CARCHI	26	DEVOLUCION DE IN	18,34	2014	5	RES_0009037	RES	18,34
RUC_00520	42284	GRAM_009885	CARCHI	26	DEVOLUCION DE IN	11,25	2014	6	RES_0009038	RES	11,25
RUC_00520	42284	GRAM_009886	CARCHI	26	DEVOLUCION DE IN	709,37	2014	12	RES_0009039	RES	709,37
RUC_00520	42284	GRAM_009887	CARCHI	26	DEVOLUCION DE IN	733,78	2015	4	RES_0009040	RES	733,78
RUC_00520	42284	GRAM_009888	CARCHI	26	DEVOLUCION DE IN	768,8	2015	6	RES_0009041	RES	768,8
RUC_00141	42285	GRAM_009889	BOLIVAR	26	DEVOLUCION DE IN	1661,14	2015	8	RES_0009042	RES	1661,14
RUC_00141	42285	GRAM_009890	BOLIVAR	26	DEVOLUCION DE IN	281,91	2015	9	RES_0009043	RES	281,91
RUC_00420	42285	GRAM_009891	PICHINCHA	26	DEVOLUCION DE IN	1197,19	2015	5	RES_0009044	RES	1197,19
RUC_00420	42285	GRAM_009892	PICHINCHA	26	DEVOLUCION DE IN	1267,95	2015	8	RES_0009045	RES	1267,94
RUC_00226	42285	GRAM_009893	TUNGURAHUA	26	DEVOLUCION DE IN	4250,59	2015	1	RES_0009046	RES	4213,81
RUC_00510	42285	GRAM_009894	PICHINCHA	26	DEVOLUCION DE IN	43,41	2011	4	RES_0009047	RES	43,41
RUC_00510	42285	GRAM_009895	PICHINCHA	26	DEVOLUCION DE IN	194,3	2011	5	RES_0009048	RES	186,79
RUC_00526	42285	GRAM_009896	PICHINCHA	26	DEVOLUCION DE IN	749,26	2012	5	RES_0009049	RES	749,24
RUC_00526	42285	GRAM_009897	PICHINCHA	26	DEVOLUCION DE IN	2790,48	2012	7	RES_0009050	RES	2790,48
RUC_00282	42285	GRAM_009898	BOLIVAR	26	DEVOLUCION DE IN	814,51	2015	6	RES_0009051	RES	814,51
RUC_00282	42285	GRAM_009899	BOLIVAR	26	DEVOLUCION DE IN	357,75	2015	7	RES_0009052	RES	357,75
RUC_00172	42285	GRAM_009900	PICHINCHA	26	DEVOLUCION DE IN	1473,92	2015	9	RES_0009053	RES	1473,92
RUC_00065	42285	GRAM_009901	PASTAZA	26	DEVOLUCION DE IN	1832,11	2013	6	RES_0009054	RES	1832,1
RUC_00065	42285	GRAM_009902	PASTAZA	26	DEVOLUCION DE IN	1418,23	2013	11	RES_0009055	RES	1418,22

Figura 70: Base de datos proporcionada por el SRI.

(continúa)

ID RUC	Fecha Ingreso	ID TRAMITE	Descripcion Es Resuelto	Codigo Clase	Nombre Clase Tramite	Monto Solicitado	Anio Fiscal	Mes Fiscal	ID_RES	Tipo de contestación	Monto Devuelto
RUC_00281	42285	GRAM_009903	BOLIVAR	26	DEVOLUCION DE IN	287,45	2015	6	RES_0009056	RES	276,04
RUC_00281	42285	GRAM_009904	BOLIVAR	26	DEVOLUCION DE IN	405,51	2015	7	RES_0009057	RES	405,5
RUC_00281	42285	GRAM_009905	BOLIVAR	26	DEVOLUCION DE IN	230,29	2015	8	RES_0009058	RES	230,28
RUC_00296	42285	GRAM_009906	IMBABURA	26	DEVOLUCION DE IN	1356,38	2015	4	RES_0009059	RES	1356,36
RUC_00296	42285	GRAM_009907	IMBABURA	26	DEVOLUCION DE IN	1852,98	2015	7	RES_0009060	RES	1852,98
RUC_00262	42285	GRAM_009908	PICHINCHA	26	DEVOLUCION DE IN	326,05	2015	1	RES_0009061	RES	326,05
RUC_00307	42285	GRAM_009909	LOJA	26	DEVOLUCION DE IN	759,65	2013	2	RES_0009062	RES	615,65
RUC_00307	42285	GRAM_009910	LOJA	26	DEVOLUCION DE IN	763,84	2013	3	RES_0009063	RES	763,84
RUC_00334	42285	GRAM_009911	ORELLANA	26	DEVOLUCION DE IN	93,34	2015	2	RES_0009064	RES	93,34
RUC_00523	42285	GRAM_009912	AZUAY	26	DEVOLUCION DE IN	2417,09	2014	8	RES_0009065	RES	2417,09
RUC_00523	42285	GRAM_009913	AZUAY	26	DEVOLUCION DE IN	4515,37	2014	10	RES_0009066	RES	4515,37
RUC_00526	42289	GRAM_009914	PICHINCHA	26	DEVOLUCION DE IN	11254,9	2012	8	RES_0009067	RES	11254,89
RUC_00526	42289	GRAM_009915	PICHINCHA	26	DEVOLUCION DE IN	6608,66	2012	9	RES_0009068	RES	6608,66
RUC_00478	42289	GRAM_009916	PASTAZA	26	DEVOLUCION DE IN	1614,38	2012	7	RES_0009069	RES	1614,38
RUC_00478	42289	GRAM_009917	PASTAZA	26	DEVOLUCION DE IN	153,6	2012	8	RES_0009070	RES	153,6
RUC_00519	42289	GRAM_009918	MANABI	26	DEVOLUCION DE IN	432,02	2012	9			
RUC_00519	42289	GRAM_009919	MANABI	26	DEVOLUCION DE IN	324,32	2015	1	RES_0009071	RES	324,32
RUC_00519	42289	GRAM_009920	MANABI	26	DEVOLUCION DE IN	604,52	2015	7	RES_0009072	RES	604,51
RUC_00013	42289	GRAM_009921	AZUAY	26	DEVOLUCION DE IN	1131,52	2014	11	RES_0009073	RES	1131,52
RUC_00013	42289	GRAM_009922	AZUAY	26	DEVOLUCION DE IN	1045,28	2014	12	RES_0009074	RES	1045,27
RUC_00074	42289	GRAM_009923	ORON SANTIA	26	DEVOLUCION DE IN	162,08	2014	3	RES_0009075	RES	162,08
RUC_00135	42289	GRAM_009924	NAPO	26	DEVOLUCION DE IN	1141,05	2014	12	RES_0009076	RES	1141,05
RUC_00236	42289	GRAM_009925	PICHINCHA	26	DEVOLUCION DE IN	391,42	2015	1	RES_0009077	RES	374,86
RUC_00236	42289	GRAM_009926	PICHINCHA	26	DEVOLUCION DE IN	339,91	2015	2	RES_0009078	RES	335,14
RUC_00528	42289	GRAM_009927	CAÑAR	26	DEVOLUCION DE IN	3334,51	2014	12	RES_0009079	RES	3334,51
RUC_00528	42289	GRAM_009928	CAÑAR	26	DEVOLUCION DE IN	6129,26	2015	1	RES_0009080	RES	6129,26
RUC_00373	42289	GRAM_009929	LOJA	26	DEVOLUCION DE IN	1743,59	2014	5	RES_0009081	RES	1743,59
RUC_00373	42289	GRAM_009930	LOJA	26	DEVOLUCION DE IN	360,16	2014	6	RES_0009082	RES	360,15
RUC_00446	42289	GRAM_009931	LOS RIOS	26	DEVOLUCION DE IN	4273,96	2015	7	RES_0009083	RES	4273,96
RUC_00446	42289	GRAM_009932	LOS RIOS	26	DEVOLUCION DE IN	2697,36	2015	8	RES_0009084	RES	2697,36
RUC_00066	42290	GRAM_009933	AZUAY	26	DEVOLUCION DE IN	1668,01	2015	2	RES_0009085	RES	1668,01
RUC_00066	42290	GRAM_009934	AZUAY	26	DEVOLUCION DE IN	2682,3	2015	3	RES_0009086	RES	2682,3
RUC_00325	42290	GRAM_009935	LOJA	26	DEVOLUCION DE IN	46,46	2015	1	RES_0009087	RES	46,46
RUC_00325	42290	GRAM_009936	LOJA	26	DEVOLUCION DE IN	390,49	2015	2	RES_0009088	RES	390,49
RUC_00529	42290	GRAM_009937	PICHINCHA	26	DEVOLUCION DE IN	895,22	2015	8	RES_0009089	RES	895,21
RUC_00519	42290	GRAM_009938	MANABI	26	DEVOLUCION DE IN	110,99	2012	1			
RUC_00519	42290	GRAM_009939	MANABI	26	DEVOLUCION DE IN	78,56	2012	2			
RUC_00519	42290	GRAM_009940	MANABI	26	DEVOLUCION DE IN	663,27	2012	6			
RUC_00040	42290	GRAM_009941	TUNGURAHUA	26	DEVOLUCION DE IN	329,01	2015	6	RES_0009090	RES	324,69
RUC_00040	42290	GRAM_009942	TUNGURAHUA	26	DEVOLUCION DE IN	735,06	2015	7	RES_0009091	RES	735,04
RUC_00130	42290	GRAM_009943	ORON SANTIA	26	DEVOLUCION DE IN	1329,03	2012	6	RES_0009092	RES	1329,03
RUC_00239	42290	GRAM_009944	PICHINCHA	26	DEVOLUCION DE IN	1630,62	2014	5			
RUC_00239	42290	GRAM_009945	PICHINCHA	26	DEVOLUCION DE IN	772,34	2014	6			
RUC_00492	42290	GRAM_009946	CHIMBORAZO	26	DEVOLUCION DE IN	24,01	2013	1	RES_0009093	RES	24,01
RUC_00492	42290	GRAM_009947	CHIMBORAZO	26	DEVOLUCION DE IN	5288,79	2013	3	RES_0009094	RES	5288,79
RUC_00492	42290	GRAM_009948	CHIMBORAZO	26	DEVOLUCION DE IN	117,86	2013	4	RES_0009095	RES	117,86
RUC_00393	42290	GRAM_009949	ESMERALDAS	26	DEVOLUCION DE IN	1247,35	2014	10	RES_0009096	RES	1247,35
RUC_00048	42291	GRAM_009950	LOJA	26	DEVOLUCION DE IN	660,69	2013	5	RES_0009097	RES	660,68
RUC_00510	42291	GRAM_009951	PICHINCHA	26	DEVOLUCION DE IN	241,5	2011	6	RES_0009098	RES	226,5
RUC_00510	42291	GRAM_009952	PICHINCHA	26	DEVOLUCION DE IN	474,52	2011	7	RES_0009099	RES	5,38
RUC_00526	42291	GRAM_009953	PICHINCHA	26	DEVOLUCION DE IN	4352,24	2012	10	RES_0009100	RES	4348,38
RUC_00526	42291	GRAM_009954	PICHINCHA	26	DEVOLUCION DE IN	8900,08	2012	11	RES_0009101	RES	8891,42
RUC_00155	42291	GRAM_009955	AZUAY	26	DEVOLUCION DE IN	503,89	2014	5	RES_0009102	RES	503,89
RUC_00155	42291	GRAM_009956	AZUAY	26	DEVOLUCION DE IN	1066,59	2014	6	RES_0009103	RES	1066,58
RUC_00028	42291	GRAM_009957	BOLIVAR	26	DEVOLUCION DE IN	425,23	2015	5	RES_0009104	RES	425,23
RUC_00350	42291	GRAM_009958	MORA CHINCHI	26	DEVOLUCION DE IN	6173,23	2014	10	RES_0009105	RES	6173,23
RUC_00408	42291	GRAM_009959	CARCHI	26	DEVOLUCION DE IN	9,05	2012	6	RES_0009106	RES	9,05
RUC_00408	42291	GRAM_009960	CARCHI	26	DEVOLUCION DE IN	3718,59	2014	2	RES_0009107	RES	3718,59
RUC_00253	42291	GRAM_009961	LOJA	26	DEVOLUCION DE IN	522,49	2014	1	RES_0009108	RES	522,49
RUC_00253	42291	GRAM_009962	LOJA	26	DEVOLUCION DE IN	767,25	2014	4	RES_0009109	RES	767,25
RUC_00369	42291	GRAM_009963	CHIMBORAZO	26	DEVOLUCION DE IN	658,39	2015	6	RES_0009110	RES	658,39
RUC_00369	42291	GRAM_009964	CHIMBORAZO	26	DEVOLUCION DE IN	16,98	2015	7	RES_0009111	RES	16,98
RUC_00369	42291	GRAM_009965	CHIMBORAZO	26	DEVOLUCION DE IN	591,77	2015	8	RES_0009112	RES	591,76
RUC_00334	42291	GRAM_009966	ORELLANA	26	DEVOLUCION DE IN	1144,99	2015	4	RES_0009113	RES	1144,99
RUC_00431	42291	GRAM_009967	PICHINCHA	26	DEVOLUCION DE IN	428,01	2015	3	RES_0009114	RES	428,01
RUC_00431	42291	GRAM_009968	PICHINCHA	26	DEVOLUCION DE IN	600,27	2015	4	RES_0009115	RES	600,27
RUC_00055	42292	GRAM_009969	NAPO	26	DEVOLUCION DE IN	713,18	2015	2	RES_0009116	RES	713,18
RUC_00050	42292	GRAM_009970	CAÑAR	26	DEVOLUCION DE IN	57,22	2014	10	RES_0009117	RES	57,22
RUC_00215	42292	GRAM_009971	AZUAY	26	DEVOLUCION DE IN	276,15	2013	5	RES_0009118	RES	273,86
RUC_00526	42292	GRAM_009972	PICHINCHA	26	DEVOLUCION DE IN	1999,43	2012	12	RES_0009119	RES	1999,42
RUC_00526	42292	GRAM_009973	PICHINCHA	26	DEVOLUCION DE IN	1847,72	2013	1	RES_0009120	RES	1847,71
RUC_00530	42292	GRAM_009974	NAPO	26	DEVOLUCION DE IN	1357,89	2011	2	RES_0009121	RES	1357,88
RUC_00025	42292	GRAM_009975	EL ORO	26	DEVOLUCION DE IN	295,23	2013	10	RES_0009122	RES	295,23
RUC_00025	42292	GRAM_009976	EL ORO	26	DEVOLUCION DE IN	1356,93	2013	11	RES_0009123	RES	1356,93
RUC_00025	42292	GRAM_009977	EL ORO	26	DEVOLUCION DE IN	528,38	2013	12	RES_0009124	RES	528,38
RUC_00059	42292	GRAM_009978	TUNGURAHUA	26	DEVOLUCION DE IN	47,15	2013	7	RES_0009125	RES	47,15
RUC_00190	42292	GRAM_009979	IMBABURA	26	DEVOLUCION DE IN	2360,88	2013	6	RES_0009126	RES	2276,87
RUC_00190	42292	GRAM_009980	IMBABURA	26	DEVOLUCION DE IN	1278,84	2013	11	RES_0009127	RES	1165,44
RUC_00190	42292	GRAM_009981	IMBABURA	26	DEVOLUCION DE IN	1881,6	2013	12	RES_0009128	RES	1797,6
RUC_00236	42292	GRAM_009982	PICHINCHA	26	DEVOLUCION DE IN	31,19	2015	3	RES_0009129	RES	31,18
RUC_00236	42292	GRAM_009983	PICHINCHA	26	DEVOLUCION DE IN	347,34	2015	4	RES_0009130	RES	347,34
RUC_00296	42292	GRAM_009984	IMBABURA	26	DEVOLUCION DE IN	936,28	2015	2	RES_0009131	RES	936,27
RUC_00296	42292	GRAM_009985	IMBABURA	26	DEVOLUCION DE IN	879,03	2015	5	RES_0009132	RES	879,03
RUC_00296	42292	GRAM_009986	IMBABURA	26	DEVOLUCION DE IN	549,38	2015	8	RES_0009133	RES	549,38

Figura 70: Base de datos proporcionada por el SRI.

(continúa)

ID RUC	Fecha Ingreso	ID TRAMITE	Descripcion Es Resuelto	Codigo Clase	Nombre Clase Tramite	Monto Solicitado	Anio Fiscal	Mes Fiscal	ID_RES	Tipo de contestación	Monto Devuelto
RUC_00412	42292	FRAM_009987	RONA SANTIA	26	DEVOLUCION DE IN	713,78	2015	8	RES_0009134	RES	713,78
RUC_00423	42292	FRAM_009988	RONA SANTIA	26	DEVOLUCION DE IN	6810,34	2015	3	RES_0009135	RES	6810,34
RUC_00423	42292	FRAM_009989	RONA SANTIA	26	DEVOLUCION DE IN	2285,22	2015	5	RES_0009136	RES	2285,22
RUC_00423	42292	FRAM_009990	RONA SANTIA	26	DEVOLUCION DE IN	390,31	2015	6	RES_0009137	RES	390,31
RUC_00499	42292	FRAM_009991	RONA SANTIA	26	DEVOLUCION DE IN	2281,52	2014	9	RES_0009138	RES	2281,49
RUC_00499	42292	FRAM_009992	RONA SANTIA	26	DEVOLUCION DE IN	859,72	2014	10	RES_0009139	RES	859,71
RUC_00499	42292	FRAM_009993	RONA SANTIA	26	DEVOLUCION DE IN	2073,9	2014	11	RES_0009140	RES	2073,89
RUC_00526	42293	FRAM_009994	PICHINCHA	26	DEVOLUCION DE IN	21128,18	2013	2	RES_0009141	RES	21128,18
RUC_00526	42293	FRAM_009995	PICHINCHA	26	DEVOLUCION DE IN	19739,31	2013	3	RES_0009142	RES	19259,27
RUC_00387	42293	FRAM_009996	LOJA	26	DEVOLUCION DE IN	823,99	2015	1	RES_0009143	RES	823,99
RUC_00387	42293	FRAM_009997	LOJA	26	DEVOLUCION DE IN	1186,47	2015	2	RES_0009144	RES	1066,46
RUC_00350	42293	FRAM_009998	MORA CHINCHI	26	DEVOLUCION DE IN	1736,27	2012	4	RES_0009145	RES	1736,26
RUC_00070	42293	FRAM_009999	MORA CHINCHI	26	DEVOLUCION DE IN	9,69	2013	1	RES_0009146	RES	9,69
RUC_00070	42293	FRAM_010000	MORA CHINCHI	26	DEVOLUCION DE IN	2698,08	2013	2	RES_0009147	RES	2698,08
RUC_00084	42293	FRAM_010001	AZUAY	26	DEVOLUCION DE IN	106,81	2013	7	RES_0009148	RES	104,2
RUC_00274	42293	FRAM_010002	CARCHI	26	DEVOLUCION DE IN	2658,11	2012	1	RES_0009149	RES	2658,11
RUC_00274	42293	FRAM_010003	CARCHI	26	DEVOLUCION DE IN	358,24	2013	10	RES_0009150	RES	352,84
RUC_00450	42293	FRAM_010004	COTOPAXI	26	DEVOLUCION DE IN	2540,05	2012	12	RES_0009151	RES	2540,05
RUC_00450	42293	FRAM_010005	COTOPAXI	26	DEVOLUCION DE IN	155,38	2013	10	RES_0009152	RES	155,38
RUC_00531	42293	FRAM_010006	MORA CHINCHI	26	DEVOLUCION DE IN	602,41	2014	10			
RUC_00532	42293	FRAM_010007	LOJA	26	DEVOLUCION DE IN	1635,24	2014	5	RES_0009153	RES	1551,24
RUC_00532	42293	FRAM_010008	LOJA	26	DEVOLUCION DE IN	413,58	2014	6	RES_0009154	RES	332,45
RUC_00510	42296	FRAM_010009	PICHINCHA	26	DEVOLUCION DE IN	65,99	2011	8	RES_0009155	RES	17,99
RUC_00510	42296	FRAM_010010	PICHINCHA	26	DEVOLUCION DE IN	813,98	2011	9			
RUC_00526	42296	FRAM_010011	PICHINCHA	26	DEVOLUCION DE IN	10037,48	2013	4	RES_0009156	RES	10037,05
RUC_00526	42296	FRAM_010012	PICHINCHA	26	DEVOLUCION DE IN	5939,89	2013	5	RES_0009157	RES	5933,29
RUC_00002	42296	FRAM_010013	AZUAY	26	DEVOLUCION DE IN	155,36	2014	10	RES_0009158	RES	155,36
RUC_00025	42296	FRAM_010014	EL ORO	26	DEVOLUCION DE IN	3,21	2014	1	RES_0009159	RES	3,21
RUC_00025	42296	FRAM_010015	EL ORO	26	DEVOLUCION DE IN	177,21	2014	2	RES_0009160	RES	177,21
RUC_00025	42296	FRAM_010016	EL ORO	26	DEVOLUCION DE IN	73,55	2014	3	RES_0009161	RES	73,55
RUC_00148	42296	FRAM_010017	MORA CHINCHI	26	DEVOLUCION DE IN	7749,3	2014	8	RES_0009162	RES	7622,1
RUC_00148	42296	FRAM_010018	MORA CHINCHI	26	DEVOLUCION DE IN	546,75	2015	10	RES_0009163	RES	546,75
RUC_00152	42296	FRAM_010019	AZUAY	26	DEVOLUCION DE IN	1039,22	2014	3	RES_0009164	RES	1039,21
RUC_00403	42296	FRAM_010020	CHIMBORAZO	26	DEVOLUCION DE IN	146,3	2015	6	RES_0009165	RES	146,28
RUC_00403	42296	FRAM_010021	CHIMBORAZO	26	DEVOLUCION DE IN	110,11	2015	7	RES_0009166	RES	110,11
RUC_00403	42296	FRAM_010022	CHIMBORAZO	26	DEVOLUCION DE IN	94,99	2015	8	RES_0009167	RES	94,99
RUC_00531	42296	FRAM_010023	MORA CHINCHI	26	DEVOLUCION DE IN	933,37	2014	8			
RUC_00531	42296	FRAM_010024	MORA CHINCHI	26	DEVOLUCION DE IN	10092,93	2014	9			
RUC_00445	42297	FRAM_010025	AZUAY	26	DEVOLUCION DE IN	228,09	2015	1	RES_0009168	RES	228,09
RUC_00445	42297	FRAM_010026	AZUAY	26	DEVOLUCION DE IN	9,18	2015	2	RES_0009169	RES	9,18
RUC_00116	42297	FRAM_010027	AZUAY	26	DEVOLUCION DE IN	419,08	2011	10	RES_0009170	RES	419,08
RUC_00105	42297	FRAM_010028	SUCUMBOS	26	DEVOLUCION DE IN	48	2014	6	RES_0009171	RES	48
RUC_00105	42297	FRAM_010029	SUCUMBOS	26	DEVOLUCION DE IN	12478,3	2014	8			
RUC_00105	42297	FRAM_010030	SUCUMBOS	26	DEVOLUCION DE IN	5636,31	2014	9	RES_0009172	RES	5627,78
RUC_00105	42297	FRAM_010031	SUCUMBOS	26	DEVOLUCION DE IN	176,96	2014	10	RES_0009173	RES	167,69
RUC_00105	42297	FRAM_010032	SUCUMBOS	26	DEVOLUCION DE IN	224,96	2014	11	RES_0009174	RES	220,64
RUC_00105	42297	FRAM_010033	SUCUMBOS	26	DEVOLUCION DE IN	11401,71	2015	4			
RUC_00526	42297	FRAM_010034	PICHINCHA	26	DEVOLUCION DE IN	5168,44	2013	6	RES_0009175	RES	4901,98
RUC_00526	42297	FRAM_010035	PICHINCHA	26	DEVOLUCION DE IN	5472,2	2013	7	RES_0009176	RES	5191,74
RUC_00025	42297	FRAM_010036	EL ORO	26	DEVOLUCION DE IN	142,41	2014	4	RES_0009177	RES	142,41
RUC_00025	42297	FRAM_010037	EL ORO	26	DEVOLUCION DE IN	444,67	2014	5	RES_0009178	RES	444,66
RUC_00025	42297	FRAM_010038	EL ORO	26	DEVOLUCION DE IN	55,25	2014	6	RES_0009179	RES	55,25
RUC_00025	42297	FRAM_010039	EL ORO	26	DEVOLUCION DE IN	257,89	2014	7	RES_0009180	RES	257,89
RUC_00146	42297	FRAM_010040	AZUAY	26	DEVOLUCION DE IN	994,64	2014	12	RES_0009181	RES	994,63
RUC_00065	42297	FRAM_010041	PASTAZA	26	DEVOLUCION DE IN	945,52	2013	9	RES_0009182	RES	945,52
RUC_00065	42297	FRAM_010042	PASTAZA	26	DEVOLUCION DE IN	76,07	2013	10	RES_0009183	RES	76,05
RUC_00236	42297	FRAM_010043	PICHINCHA	26	DEVOLUCION DE IN	997,93	2015	5	RES_0009184	RES	541,93
RUC_00236	42297	FRAM_010044	PICHINCHA	26	DEVOLUCION DE IN	309,9	2015	6	RES_0009185	RES	309,87
RUC_00435	42297	FRAM_010045	AZUAY	26	DEVOLUCION DE IN	2459,49	2013	1	RES_0009186	RES	2459,49
RUC_00526	42298	FRAM_010046	PICHINCHA	26	DEVOLUCION DE IN	7037,67	2013	8	RES_0009187	RES	4876,7
RUC_00526	42298	FRAM_010047	PICHINCHA	26	DEVOLUCION DE IN	5841,98	2013	9	RES_0009188	RES	5756,48
RUC_00395	42298	FRAM_010048	PASTAZA	26	DEVOLUCION DE IN	938,07	2012	7	RES_0009189	RES	938,07
RUC_00519	42298	FRAM_010049	MANABI	26	DEVOLUCION DE IN	579,42	2014	8	RES_0009190	RES	579,42
RUC_00519	42298	FRAM_010050	MANABI	26	DEVOLUCION DE IN	4198,67	2014	9	RES_0009191	RES	4198,66
RUC_00036	42298	FRAM_010051	TUNGURAHUA	26	DEVOLUCION DE IN	625,36	2013	8			
RUC_00036	42298	FRAM_010052	TUNGURAHUA	26	DEVOLUCION DE IN	6241,7	2015	5	RES_0009192	RES	6241,7
RUC_00062	42298	FRAM_010053	TUNGURAHUA	26	DEVOLUCION DE IN	3,8	2015	9	RES_0009193	RES	3,8
RUC_00239	42298	FRAM_010054	PICHINCHA	26	DEVOLUCION DE IN	2652,73	2014	7			
RUC_00239	42298	FRAM_010055	PICHINCHA	26	DEVOLUCION DE IN	857,57	2014	8			
RUC_00435	42298	FRAM_010056	AZUAY	26	DEVOLUCION DE IN	2339,79	2012	12	RES_0009194	RES	2339,79
RUC_00251	42298	FRAM_010057	TUNGURAHUA	26	DEVOLUCION DE IN	3310,24	2014	11	RES_0009195	RES	3309,09
RUC_00251	42298	FRAM_010058	TUNGURAHUA	26	DEVOLUCION DE IN	6965,51	2015	8	RES_0009196	RES	6954,63
RUC_00483	42298	FRAM_010059	CARCHI	26	DEVOLUCION DE IN	1193,63	2013	8	RES_0009197	RES	1193,63
RUC_00483	42298	FRAM_010060	CARCHI	26	DEVOLUCION DE IN	524,22	2013	9	RES_0009198	RES	524,22
RUC_00462	42298	FRAM_010061	NAPO	26	DEVOLUCION DE IN	5059,09	2014	8	RES_0009199	RES	4915,09
RUC_00462	42298	FRAM_010062	NAPO	26	DEVOLUCION DE IN	492,48	2014	9	RES_0009200	RES	492,47
RUC_00021	42299	FRAM_010063	SUCUMBOS	26	DEVOLUCION DE IN	13089,27	2014	4	RES_0009201	RES	6557,58
RUC_00021	42299	FRAM_010064	SUCUMBOS	26	DEVOLUCION DE IN	15244,82	2014	5	RES_0009202	RES	15244,82
RUC_00021	42299	FRAM_010065	SUCUMBOS	26	DEVOLUCION DE IN	5178,36	2014	10			
RUC_00021	42299	FRAM_010066	SUCUMBOS	26	DEVOLUCION DE IN	3278,95	2014	11			
RUC_00021	42299	FRAM_010067	SUCUMBOS	26	DEVOLUCION DE IN	4430,01	2014	12			
RUC_00345	42299	FRAM_010068	PICHINCHA	26	DEVOLUCION DE IN	1970,17	2015	6	RES_0009203	RES	1970,17
RUC_00510	42299	FRAM_010069	PICHINCHA	26	DEVOLUCION DE IN	94,88	2011	10	RES_0009204	RES	94,88
RUC_00510	42299	FRAM_010070	PICHINCHA	26	DEVOLUCION DE IN	1492,77	2011	11			

Figura 70: Base de datos proporcionada por el SRI.

(continúa)

ID RUC	Fecha Ingreso	ID TRAMITE	Descripcion Es Resuelto	Codigo Clase	Nombre Clase Tramite	Monto Solicitado	Anio Fiscal	Mes Fiscal	ID_RES	Tipo de contestación	Monto Devuelto
RUC_00526	42299	GRAM_010071	PICHINCHA	26	DEVOLUCION DE IN	10470,92	2013	10	RES_0009205	RES	10470,92
RUC_00526	42299	GRAM_010072	PICHINCHA	26	DEVOLUCION DE IN	10978,37	2013	11	RES_0009206	RES	10271,38
RUC_00350	42299	GRAM_010073	MORA CHINCHI	26	DEVOLUCION DE IN	1990,79	2012	5	RES_0009207	RES	1990,79
RUC_00190	42299	GRAM_010074	IMBABURA	26	DEVOLUCION DE IN	1245,51	2015	1	RES_0009208	RES	1200,99
RUC_00190	42299	GRAM_010075	IMBABURA	26	DEVOLUCION DE IN	777,4	2015	2	RES_0009209	RES	777,4
RUC_00256	42299	GRAM_010076	IMBABURA	26	DEVOLUCION DE IN	24,53	2015	1			
RUC_00256	42299	GRAM_010077	IMBABURA	26	DEVOLUCION DE IN	328,1	2015	6			
RUC_00256	42299	GRAM_010078	IMBABURA	26	DEVOLUCION DE IN	1362,57	2015	7			
RUC_00256	42299	GRAM_010079	IMBABURA	26	DEVOLUCION DE IN	1502,72	2015	8			
RUC_00159	42299	GRAM_010080	PICHINCHA	26	DEVOLUCION DE IN	882,17	2015	6	RES_0009210	RES	882,17
RUC_00525	42299	GRAM_010081	MORA CHINCHI	26	DEVOLUCION DE IN	1773,56	2012	1	RES_0009211	RES	1773,55
RUC_00525	42299	GRAM_010082	MORA CHINCHI	26	DEVOLUCION DE IN	135,22	2012	2	RES_0009212	RES	135,22
RUC_00482	42299	GRAM_010083	CAÑAR	26	DEVOLUCION DE IN	1636,24	2013	8	RES_0009213	RES	1636,24
RUC_00482	42299	GRAM_010084	CAÑAR	26	DEVOLUCION DE IN	184,33	2014	7	RES_0009214	RES	184,33
RUC_00439	42299	GRAM_010085	COTOPAXI	26	DEVOLUCION DE IN	2646,4	2014	12	RES_0009215	RES	2646,39
RUC_00439	42299	GRAM_010086	COTOPAXI	26	DEVOLUCION DE IN	4066,09	2015	1	RES_0009216	RES	4066,09
RUC_00290	42300	GRAM_010087	GUAYAS	26	DEVOLUCION DE IN	567,54	2012	1	RES_0009217	RES	567,54
RUC_00290	42300	GRAM_010088	GUAYAS	26	DEVOLUCION DE IN	401,01	2012	2	RES_0009218	RES	401,01
RUC_00290	42300	GRAM_010089	GUAYAS	26	DEVOLUCION DE IN	97,11	2012	3	RES_0009219	RES	97,11
RUC_00290	42300	GRAM_010090	GUAYAS	26	DEVOLUCION DE IN	1504,29	2012	8	RES_0009220	RES	1456,29
RUC_00226	42300	GRAM_010091	TUNGURAHUA	26	DEVOLUCION DE IN	77,58	2015	2	RES_0009221	RES	72,6
RUC_00291	42300	GRAM_010092	AZUAY	26	DEVOLUCION DE IN	803,69	2015	4	RES_0009222	RES	803,69
RUC_00291	42300	GRAM_010093	AZUAY	26	DEVOLUCION DE IN	1872,73	2015	7	RES_0009223	RES	1872,73
RUC_00526	42300	GRAM_010094	PICHINCHA	26	DEVOLUCION DE IN	63475,31	2013	12	RES_0009224	RES	62992,06
RUC_00526	42300	GRAM_010095	PICHINCHA	26	DEVOLUCION DE IN	1800,23	2014	1	RES_0009225	RES	1629,84
RUC_00179	42300	GRAM_010096	PICHINCHA	26	DEVOLUCION DE IN	1703,02	2015	9	RES_0009226	RES	1703,01
RUC_00129	42300	GRAM_010097	SUCUMBIO	26	DEVOLUCION DE IN	19011,94	2014	5	RES_0009227	RES	18963,94
RUC_00129	42300	GRAM_010098	SUCUMBIO	26	DEVOLUCION DE IN	619,13	2014	8	RES_0009228	RES	619,13
RUC_00296	42300	GRAM_010099	IMBABURA	26	DEVOLUCION DE IN	1009,72	2015	3	RES_0009229	RES	951,73
RUC_00296	42300	GRAM_010100	IMBABURA	26	DEVOLUCION DE IN	1530,67	2015	6	RES_0009230	RES	1530,67
RUC_00296	42300	GRAM_010101	IMBABURA	26	DEVOLUCION DE IN	509,41	2015	9	RES_0009231	RES	509,41
RUC_00360	42300	GRAM_010102	MORA CHINCHI	26	DEVOLUCION DE IN	906,96	2012	6	RES_0009232	RES	593,76
RUC_00360	42300	GRAM_010103	MORA CHINCHI	26	DEVOLUCION DE IN	261	2012	7	RES_0009233	RES	207
RUC_00364	42300	GRAM_010104	LOJA	26	DEVOLUCION DE IN	668,07	2014	9	RES_0009234	RES	668,07
RUC_00364	42300	GRAM_010105	LOJA	26	DEVOLUCION DE IN	580,47	2014	11	RES_0009235	RES	580,47
RUC_00451	42300	GRAM_010106	LOJA	26	DEVOLUCION DE IN	408,93	2013	9	RES_0009236	RES	68,61
RUC_00451	42300	GRAM_010107	LOJA	26	DEVOLUCION DE IN	1971,24	2013	10	RES_0009237	RES	1971,24
RUC_00533	42300	GRAM_010108	SUCUMBIO	26	DEVOLUCION DE IN	743,92	2014	5	RES_0009238	RES	743,92
RUC_00533	42300	GRAM_010109	SUCUMBIO	26	DEVOLUCION DE IN	172,11	2014	10	RES_0009239	RES	172,11
RUC_00048	42303	GRAM_010110	LOJA	26	DEVOLUCION DE IN	456,44	2013	6	RES_0009240	RES	456,44
RUC_00301	42303	GRAM_010111	TUNGURAHUA	26	DEVOLUCION DE IN	6584,39	2013	11	RES_0009241	RES	6584,39
RUC_00301	42303	GRAM_010112	TUNGURAHUA	26	DEVOLUCION DE IN	1266,57	2014	7	RES_0009242	RES	1256,45
RUC_00413	42303	GRAM_010113	SANTA ELENA	26	DEVOLUCION DE IN	5518,31	2014	7	RES_0009243	RES	5518,31
RUC_00413	42303	GRAM_010114	SANTA ELENA	26	DEVOLUCION DE IN	7011,8	2014	8	RES_0009244	RES	7011,8
RUC_00413	42303	GRAM_010115	SANTA ELENA	26	DEVOLUCION DE IN	7493,34	2014	9	RES_0009245	RES	7493,34
RUC_00413	42303	GRAM_010116	SANTA ELENA	26	DEVOLUCION DE IN	9849,21	2014	10	RES_0009246	RES	9849,21
RUC_00413	42303	GRAM_010117	SANTA ELENA	26	DEVOLUCION DE IN	5599,58	2014	11	RES_0009247	RES	5599,58
RUC_00413	42303	GRAM_010118	SANTA ELENA	26	DEVOLUCION DE IN	17042,02	2014	12	RES_0009248	RES	17042,02
RUC_00526	42303	GRAM_010119	PICHINCHA	26	DEVOLUCION DE IN	8811,56	2014	2	RES_0009249	RES	8811,56
RUC_00526	42303	GRAM_010120	PICHINCHA	26	DEVOLUCION DE IN	28043,14	2014	3	RES_0009250	RES	28043,14
RUC_00519	42303	GRAM_010121	MANABI	26	DEVOLUCION DE IN	10590,45	2011	12	RES_0009251	RES	10590,44
RUC_00519	42303	GRAM_010122	MANABI	26	DEVOLUCION DE IN	417,58	2012	12	RES_0009252	RES	417,57
RUC_00519	42303	GRAM_010123	MANABI	26	DEVOLUCION DE IN	775,96	2015	5	RES_0009253	RES	775,96
RUC_00519	42303	GRAM_010124	MANABI	26	DEVOLUCION DE IN	1891,71	2015	6	RES_0009254	RES	1891,71
RUC_00134	42303	GRAM_010125	CAÑAR	26	DEVOLUCION DE IN	168,66	2015	3	RES_0009255	RES	157,58
RUC_00134	42303	GRAM_010126	CAÑAR	26	DEVOLUCION DE IN	658,72	2015	4	RES_0009256	RES	658,72
RUC_00202	42303	GRAM_010127	LOJA	26	DEVOLUCION DE IN	169,38	2014	4	RES_0009257	RES	169,37
RUC_00202	42303	GRAM_010128	LOJA	26	DEVOLUCION DE IN	3904,31	2014	5	RES_0009258	RES	3904,31
RUC_00351	42303	GRAM_010129	CAÑAR	26	DEVOLUCION DE IN	775,57	2015	4	RES_0009259	RES	775,57
RUC_00534	42303	GRAM_010130	IMBABURA	26	DEVOLUCION DE IN	766,97	2014	5	RES_0009260	RES	766,96
RUC_00534	42303	GRAM_010131	IMBABURA	26	DEVOLUCION DE IN	451,54	2014	10	RES_0009261	RES	451,54
RUC_00534	42303	GRAM_010132	IMBABURA	26	DEVOLUCION DE IN	489,58	2014	11	RES_0009262	RES	482,2
RUC_00534	42303	GRAM_010133	IMBABURA	26	DEVOLUCION DE IN	410,09	2014	12	RES_0009263	RES	410,09
RUC_00470	42303	GRAM_010134	CHIMBORAZO	26	DEVOLUCION DE IN	1501,95	2015	9	RES_0009264	RES	1501,94
RUC_00320	42304	GRAM_010135	EL ORO	26	DEVOLUCION DE IN	4,61	2014	8	RES_0009265	RES	4,61
RUC_00320	42304	GRAM_010136	EL ORO	26	DEVOLUCION DE IN	214,05	2014	10	RES_0009266	RES	214,04
RUC_00320	42304	GRAM_010137	EL ORO	26	DEVOLUCION DE IN	4,28	2014	11	RES_0009267	RES	4,28
RUC_00334	42304	GRAM_010138	ORELLANA	26	DEVOLUCION DE IN	87,1	2015	1	RES_0009268	RES	87,1
RUC_00446	42304	GRAM_010139	LOS RIOS	26	DEVOLUCION DE IN	986,05	2015	9	RES_0009269	RES	986,05
RUC_00486	42305	GRAM_010140	TUNGURAHUA	26	DEVOLUCION DE IN	550,86	2011	2	RES_0009270	RES	550,85
RUC_00486	42305	GRAM_010141	TUNGURAHUA	26	DEVOLUCION DE IN	104,8	2011	4	RES_0009271	RES	104,8
RUC_00486	42305	GRAM_010142	TUNGURAHUA	26	DEVOLUCION DE IN	1778,8	2011	6	RES_0009272	RES	1778,79
RUC_00535	42305	GRAM_010143	PASTAZA	26	DEVOLUCION DE IN	19669,25	2012	11	RES_0009273	RES	19417,46
RUC_00038	42305	GRAM_010144	TUNGURAHUA	26	DEVOLUCION DE IN	2423,76	2014	3	RES_0009274	RES	2423,73
RUC_00038	42305	GRAM_010145	TUNGURAHUA	26	DEVOLUCION DE IN	1063,54	2014	4	RES_0009275	RES	1063,53
RUC_00038	42305	GRAM_010146	TUNGURAHUA	26	DEVOLUCION DE IN	279,91	2014	7	RES_0009276	RES	279,9
RUC_00038	42305	GRAM_010147	TUNGURAHUA	26	DEVOLUCION DE IN	959,83	2014	8	RES_0009277	RES	959,81
RUC_00059	42305	GRAM_010148	TUNGURAHUA	26	DEVOLUCION DE IN	245,38	2013	8	RES_0009278	RES	245,38
RUC_00163	42305	GRAM_010149	EL ORO	26	DEVOLUCION DE IN	2342,87	2014	11	RES_0009279	RES	2342,87
RUC_00163	42305	GRAM_010150	EL ORO	26	DEVOLUCION DE IN	1466,27	2014	12	RES_0009280	RES	1466,27
RUC_00163	42305	GRAM_010151	EL ORO	26	DEVOLUCION DE IN	2811,23	2015	1	RES_0009281	RES	2811,23
RUC_00190	42305	GRAM_010152	IMBABURA	26	DEVOLUCION DE IN	2716,07	2015	3	RES_0009282	RES	2716,07
RUC_00453	42305	GRAM_010153	COTOPAXI	26	DEVOLUCION DE IN	9564,05	2011	12	RES_0009283	RES	6300,05
RUC_00536	42305	GRAM_010154	COTOPAXI	26	DEVOLUCION DE IN	1582,67	2011	12			

Figura 70: Base de datos proporcionada por el SRI.

(continúa)

ID RUC	Fecha Ingreso	ID TRAMITE	Descripcion Es Resuelto	Codigo Clase	Nombre Clase Tramite	Monto Solicitado	Anio Fiscal	Mes Fiscal	ID_RES	Tipo de contestación	Monto Devuelto
RUC_00536	42305	GRAM_010155	COTOPAXI	26	DEVOLUCION DE IN	7,82	2012	1			
RUC_00536	42305	GRAM_010156	COTOPAXI	26	DEVOLUCION DE IN	3,59	2012	2			
RUC_00232	42305	GRAM_010157	PICHINCHA	26	DEVOLUCION DE IN	432,9	2014	6	RES_0009284	RES	338,34
RUC_00189	42306	GRAM_010158	CAÑAR	26	DEVOLUCION DE IN	139,51	2013	7	RES_0009285	RES	139,51
RUC_00537	42306	GRAM_010159	CAÑAR	26	DEVOLUCION DE IN	4035,62	2013	11	RES_0009286	RES	4035,62
RUC_00019	42306	GRAM_010160	EL ORO	26	DEVOLUCION DE IN	2721,55	2015	3	RES_0009287	RES	2721,55
RUC_00019	42306	GRAM_010161	EL ORO	26	DEVOLUCION DE IN	92,87	2015	4	RES_0009288	RES	92,87
RUC_00019	42306	GRAM_010162	EL ORO	26	DEVOLUCION DE IN	100,41	2015	5	RES_0009289	RES	100,4
RUC_00327	42306	GRAM_010163	MANABI	26	DEVOLUCION DE IN	2470,71	2012	10	RES_0009290	RES	2470,71
RUC_00327	42306	GRAM_010164	MANABI	26	DEVOLUCION DE IN	1531,97	2012	11	RES_0009291	RES	1531,97
RUC_00327	42306	GRAM_010165	MANABI	26	DEVOLUCION DE IN	3306,18	2012	12	RES_0009292	RES	3258,18
RUC_00327	42306	GRAM_010166	MANABI	26	DEVOLUCION DE IN	1157,94	2014	2	RES_0009293	RES	1157,94
RUC_00327	42306	GRAM_010167	MANABI	26	DEVOLUCION DE IN	1613,15	2014	3	RES_0009294	RES	810,25
RUC_00327	42306	GRAM_010168	MANABI	26	DEVOLUCION DE IN	976,29	2014	9	RES_0009295	RES	976,24
RUC_00180	42306	GRAM_010169	PASTAZA	26	DEVOLUCION DE IN	1883,21	2015	1	RES_0009296	RES	1883,21
RUC_00180	42306	GRAM_010170	PASTAZA	26	DEVOLUCION DE IN	211,08	2015	2	RES_0009297	RES	211,07
RUC_00055	42307	GRAM_010171	NAPO	26	DEVOLUCION DE IN	701,01	2015	3	RES_0009298	RES	701,01
RUC_00271	42307	GRAM_010172	LOJA	26	DEVOLUCION DE IN	172,58	2014	8	RES_0009299	RES	172,58
RUC_00271	42307	GRAM_010173	LOJA	26	DEVOLUCION DE IN	256,61	2014	9	RES_0009300	RES	256,61
RUC_00226	42307	GRAM_010174	TUNGURAHUA	26	DEVOLUCION DE IN	178,7	2011	7			
RUC_00494	42307	GRAM_010175	TUNGURAHUA	26	DEVOLUCION DE IN	3,6	2011	1	RES_0009301	RES	3,6
RUC_00494	42307	GRAM_010176	TUNGURAHUA	26	DEVOLUCION DE IN	731,76	2014	5	RES_0009302	RES	731,76
RUC_00112	42307	GRAM_010177	EL ORO	26	DEVOLUCION DE IN	7834,97	2013	5	RES_0009303	RES	7834,96
RUC_00112	42307	GRAM_010178	EL ORO	26	DEVOLUCION DE IN	2420,39	2013	9	RES_0009304	RES	2420,39
RUC_00112	42307	GRAM_010179	EL ORO	26	DEVOLUCION DE IN	715,18	2013	11	RES_0009305	RES	715,18
RUC_00178	42307	GRAM_010180	EL ORO	26	DEVOLUCION DE IN	387,48	2013	10	RES_0009306	RES	387,48
RUC_00178	42307	GRAM_010181	EL ORO	26	DEVOLUCION DE IN	337,02	2014	10	RES_0009307	RES	337,02
RUC_00178	42307	GRAM_010182	EL ORO	26	DEVOLUCION DE IN	326,64	2014	11	RES_0009308	RES	326,64
RUC_00051	42307	GRAM_010183	EL ORO	26	DEVOLUCION DE IN	5,73	2014	1	RES_0009309	RES	5,73
RUC_00051	42307	GRAM_010184	EL ORO	26	DEVOLUCION DE IN	5,64	2014	2	RES_0009310	RES	5,64
RUC_00051	42307	GRAM_010185	EL ORO	26	DEVOLUCION DE IN	15,36	2014	3	RES_0009311	RES	15,36
RUC_00054	42307	GRAM_010186	TUNGURAHUA	26	DEVOLUCION DE IN	643,21	2014	10	RES_0009312	RES	643,21
RUC_00054	42307	GRAM_010187	TUNGURAHUA	26	DEVOLUCION DE IN	126,24	2014	11	RES_0009313	RES	126,23
RUC_00058	42307	GRAM_010188	EL ORO	26	DEVOLUCION DE IN	227,37	2014	10	RES_0009314	RES	227,37
RUC_00058	42307	GRAM_010189	EL ORO	26	DEVOLUCION DE IN	24,44	2014	11	RES_0009315	RES	24,44
RUC_00058	42307	GRAM_010190	EL ORO	26	DEVOLUCION DE IN	114,85	2015	1	RES_0009316	RES	114,85
RUC_00058	42307	GRAM_010191	EL ORO	26	DEVOLUCION DE IN	40,03	2015	2	RES_0009317	RES	40,03
RUC_00058	42307	GRAM_010192	EL ORO	26	DEVOLUCION DE IN	61,48	2015	4	RES_0009318	RES	61,48
RUC_00060	42307	GRAM_010193	MANABI	26	DEVOLUCION DE IN	2816,81	2015	1	RES_0009319	RES	2816,81
RUC_00060	42307	GRAM_010194	MANABI	26	DEVOLUCION DE IN	858,39	2015	3	RES_0009320	RES	858,39
RUC_00060	42307	GRAM_010195	MANABI	26	DEVOLUCION DE IN	586,2	2015	5	RES_0009321	RES	586,2
RUC_00151	42307	GRAM_010196	PICHINCHA	26	DEVOLUCION DE IN	6607,33	2015	7	RES_0009322	RES	6597,33
RUC_00136	42307	GRAM_010197	CAÑAR	26	DEVOLUCION DE IN	4913,28	2014	3	RES_0009323	RES	4913,28
RUC_00065	42307	GRAM_010198	PASTAZA	26	DEVOLUCION DE IN	277,55	2013	5	RES_0009324	RES	277,55
RUC_00065	42307	GRAM_010199	PASTAZA	26	DEVOLUCION DE IN	3048,02	2013	12	RES_0009325	RES	3048,02
RUC_00340	42307	GRAM_010200	TUNGURAHUA	26	DEVOLUCION DE IN	37,44	2015	5	RES_0009326	RES	37,44
RUC_00340	42307	GRAM_010201	TUNGURAHUA	26	DEVOLUCION DE IN	5,39	2015	6	RES_0009327	RES	5,38
RUC_00461	42307	GRAM_010202	MANABI	26	DEVOLUCION DE IN	658,02	2015	5	RES_0009328	RES	658,02
RUC_00461	42307	GRAM_010203	MANABI	26	DEVOLUCION DE IN	1697,18	2015	6	RES_0009329	RES	1697,18
RUC_00538	42307	GRAM_010204	LOJA	26	DEVOLUCION DE IN	93,85	2014	6	RES_0009330	RES	93,85
RUC_00538	42307	GRAM_010205	LOJA	26	DEVOLUCION DE IN	5679,05	2014	7	RES_0009331	RES	5679,04
RUC_00061	42312	GRAM_010206	ORONA SANTIAGO	26	DEVOLUCION DE IN	37,25	2015	5	RES_0009332	RES	37,25
RUC_00190	42312	GRAM_010207	IMBABURA	26	DEVOLUCION DE IN	1942,74	2015	5	RES_0009333	RES	1942,74
RUC_00190	42312	GRAM_010208	IMBABURA	26	DEVOLUCION DE IN	1626,25	2015	6	RES_0009334	RES	1626,24
RUC_00386	42312	GRAM_010209	GUAYAS	26	DEVOLUCION DE IN	32,14	2014	2	RES_0009335	RES	32,14
RUC_00301	42313	GRAM_010210	TUNGURAHUA	26	DEVOLUCION DE IN	905,9	2014	5	RES_0009336	RES	905,9
RUC_00301	42313	GRAM_010211	TUNGURAHUA	26	DEVOLUCION DE IN	2171,71	2014	6	RES_0009337	RES	2171,71
RUC_00030	42313	GRAM_010212	EL ORO	26	DEVOLUCION DE IN	42	2014	5	RES_0009338	RES	42
RUC_00030	42313	GRAM_010213	EL ORO	26	DEVOLUCION DE IN	112,61	2014	10	RES_0009339	RES	112,61
RUC_00030	42313	GRAM_010214	EL ORO	26	DEVOLUCION DE IN	1077,24	2014	12	RES_0009340	RES	1077,24
RUC_00506	42313	GRAM_010215	IMBABURA	26	DEVOLUCION DE IN	296,52	2013	2	RES_0009341	RES	296,52
RUC_00506	42313	GRAM_010216	IMBABURA	26	DEVOLUCION DE IN	148,82	2013	3	RES_0009342	RES	148,82
RUC_00506	42313	GRAM_010217	IMBABURA	26	DEVOLUCION DE IN	93,56	2013	4	RES_0009343	RES	93,56
RUC_00506	42313	GRAM_010218	IMBABURA	26	DEVOLUCION DE IN	44,85	2013	5	RES_0009344	RES	44,85
RUC_00506	42313	GRAM_010219	IMBABURA	26	DEVOLUCION DE IN	145,79	2013	6	RES_0009345	RES	145,79
RUC_00506	42313	GRAM_010220	IMBABURA	26	DEVOLUCION DE IN	33,42	2013	7	RES_0009346	RES	33,42
RUC_00506	42313	GRAM_010221	IMBABURA	26	DEVOLUCION DE IN	134,97	2013	8	RES_0009347	RES	134,97
RUC_00506	42313	GRAM_010222	IMBABURA	26	DEVOLUCION DE IN	617,38	2013	9	RES_0009348	RES	617,38
RUC_00506	42313	GRAM_010223	IMBABURA	26	DEVOLUCION DE IN	543,81	2013	10	RES_0009349	RES	543,81
RUC_00506	42313	GRAM_010224	IMBABURA	26	DEVOLUCION DE IN	201,17	2013	11	RES_0009350	RES	201,17
RUC_00506	42313	GRAM_010225	IMBABURA	26	DEVOLUCION DE IN	137,79	2013	12	RES_0009351	RES	137,79
RUC_00274	42313	GRAM_010226	CARCHI	26	DEVOLUCION DE IN	2310,58	2014	3	RES_0009352	RES	2310,58
RUC_00274	42313	GRAM_010227	CARCHI	26	DEVOLUCION DE IN	1501,88	2014	5	RES_0009353	RES	1501,88
RUC_00274	42313	GRAM_010228	CARCHI	26	DEVOLUCION DE IN	5223,94	2014	6	RES_0009354	RES	5223,94
RUC_00427	42313	GRAM_010229	SANTA ELENA	26	DEVOLUCION DE IN	12588,85	2015	2	RES_0009355	RES	12588,85
RUC_00427	42313	GRAM_010230	SANTA ELENA	26	DEVOLUCION DE IN	12124,39	2015	3	RES_0009356	RES	12124,39
RUC_00427	42313	GRAM_010231	SANTA ELENA	26	DEVOLUCION DE IN	3104,67	2015	4	RES_0009357	RES	3104,67
RUC_00427	42313	GRAM_010232	SANTA ELENA	26	DEVOLUCION DE IN	1549,98	2015	5	RES_0009358	RES	1549,98
RUC_00427	42313	GRAM_010233	SANTA ELENA	26	DEVOLUCION DE IN	26808,71	2015	6	RES_0009359	RES	26808,71
RUC_00427	42313	GRAM_010234	SANTA ELENA	26	DEVOLUCION DE IN	9666,17	2015	7	RES_0009360	RES	9666,17
RUC_00427	42313	GRAM_010235	SANTA ELENA	26	DEVOLUCION DE IN	20749,84	2015	8	RES_0009361	RES	20749,84
RUC_00336	42313	GRAM_010236	LOJA	26	DEVOLUCION DE IN	6294,24	2014	5	RES_0009362	RES	6294,24
RUC_00336	42313	GRAM_010237	LOJA	26	DEVOLUCION DE IN	2836,9	2014	6	RES_0009363	RES	2836,9
RUC_00423	42313	GRAM_010238	ORONA SANTIAGO	26	DEVOLUCION DE IN	95,52	2015	7	RES_0009364	RES	95,52

Figura 70: Base de datos proporcionada por el SRI.

(continúa)

ID RUC	Fecha Ingreso	ID TRAMITE	Descripcion Es Resuelto	Codigo Clase	Nombre Clase Tramite	Monto Solicitado	Anio Fiscal	Mes Fiscal	ID_RES	Tipo de contestación	Monto Devuelto
RUC_00423	42313	GRAM_010239	RONA SANTI	26	DEVOLUCION DE IN	2118,03	2015	8	RES_0009365	RES	2118,03
RUC_00499	42313	GRAM_010240	RONA SANTI	26	DEVOLUCION DE IN	270,6	2015	3	RES_0009366	RES	270,6
RUC_00499	42313	GRAM_010241	RONA SANTI	26	DEVOLUCION DE IN	1025,8	2015	5	RES_0009367	RES	1025,8
RUC_00499	42313	GRAM_010242	RONA SANTI	26	DEVOLUCION DE IN	6422,77	2015	6	RES_0009368	RES	6422,77
RUC_00523	42313	GRAM_010243	AZUAY	26	DEVOLUCION DE IN	14001,64	2014	12	RES_0009369	RES	14001,63
RUC_00020	42314	GRAM_010244	AZUAY	26	DEVOLUCION DE IN	671,28	2015	7	RES_0009370	RES	671,28
RUC_00502	42314	GRAM_010245	CAÑAR	26	DEVOLUCION DE IN	135,16	2010	2			
RUC_00502	42314	GRAM_010246	CAÑAR	26	DEVOLUCION DE IN	351,73	2010	3			
RUC_00539	42314	GRAM_010247	MANABI	26	DEVOLUCION DE IN	119,88	2010	10	RES_0009371	RES	119,88
RUC_00539	42314	GRAM_010248	MANABI	26	DEVOLUCION DE IN	106,71	2010	11	RES_0009372	RES	106,71
RUC_00408	42314	GRAM_010249	CARCHI	26	DEVOLUCION DE IN	12,22	2013	5	RES_0009373	RES	12,22
RUC_00408	42314	GRAM_010250	CARCHI	26	DEVOLUCION DE IN	29,88	2013	11	RES_0009374	RES	29,88
RUC_00118	42314	GRAM_010251	TUNGURAHUA	26	DEVOLUCION DE IN	501,56	2012	5	RES_0009375	RES	501,56
RUC_00199	42314	GRAM_010252	PICHINCHA	26	DEVOLUCION DE IN	1566,17	2015	6	RES_0009376	RES	1566,16
RUC_00199	42314	GRAM_010253	PICHINCHA	26	DEVOLUCION DE IN	1401,82	2015	7	RES_0009377	RES	1401,82
RUC_00108	42314	GRAM_010254	PICHINCHA	26	DEVOLUCION DE IN	1933,38	2015	7	RES_0009378	RES	1933,36
RUC_00313	42314	GRAM_010255	PICHINCHA	26	DEVOLUCION DE IN	3780,62	2014	6	RES_0009379	RES	3717,08
RUC_00313	42314	GRAM_010256	PICHINCHA	26	DEVOLUCION DE IN	3342,46	2014	8			
RUC_00521	42314	GRAM_010257	LOJA	26	DEVOLUCION DE IN	5321,78	2015	5	RES_0009380	RES	5321,77
RUC_00396	42317	GRAM_010258	CAÑAR	26	DEVOLUCION DE IN	121,46	2015	3	RES_0009381	RES	121,46
RUC_00510	42317	GRAM_010259	PICHINCHA	26	DEVOLUCION DE IN	538,63	2011	12			
RUC_00510	42317	GRAM_010260	PICHINCHA	26	DEVOLUCION DE IN	31,88	2012	1			
RUC_00059	42317	GRAM_010261	TUNGURAHUA	26	DEVOLUCION DE IN	112,81	2013	9	RES_0009382	RES	112,8
RUC_00202	42317	GRAM_010262	LOJA	26	DEVOLUCION DE IN	387,31	2014	3	RES_0009383	RES	387,3
RUC_00202	42317	GRAM_010263	LOJA	26	DEVOLUCION DE IN	271,42	2014	7	RES_0009384	RES	271,42
RUC_00389	42317	GRAM_010264	MORA CHINCHI	26	DEVOLUCION DE IN	18	2013	1	RES_0009385	RES	18
RUC_00389	42317	GRAM_010265	MORA CHINCHI	26	DEVOLUCION DE IN	51,46	2015	7	RES_0009386	RES	51,46
RUC_00389	42317	GRAM_010266	MORA CHINCHI	26	DEVOLUCION DE IN	78,25	2015	8	RES_0009387	RES	78,25
RUC_00397	42317	GRAM_010267	MORA CHINCHI	26	DEVOLUCION DE IN	77,16	2012	2	RES_0009388	RES	77,15
RUC_00397	42317	GRAM_010268	MORA CHINCHI	26	DEVOLUCION DE IN	1043,45	2012	5	RES_0009389	RES	1043,44
RUC_00458	42317	GRAM_010269	CAÑAR	26	DEVOLUCION DE IN	82,14	2014	7	RES_0009390	RES	82,14
RUC_00458	42317	GRAM_010270	CAÑAR	26	DEVOLUCION DE IN	375,63	2014	9	RES_0009391	RES	375,63
RUC_00458	42317	GRAM_010271	CAÑAR	26	DEVOLUCION DE IN	170,26	2014	10	RES_0009392	RES	170,26
RUC_00414	42317	GRAM_010272	PICHINCHA	26	DEVOLUCION DE IN	1960,79	2015	6	RES_0009393	RES	1960,79
RUC_00431	42317	GRAM_010273	PICHINCHA	26	DEVOLUCION DE IN	1773,76	2015	6	RES_0009394	RES	1773,76
RUC_00418	42318	GRAM_010274	PICHINCHA	26	DEVOLUCION DE IN	1019,66	2011	8			
RUC_00418	42318	GRAM_010275	PICHINCHA	26	DEVOLUCION DE IN	3428,91	2011	9			
RUC_00529	42318	GRAM_010276	PICHINCHA	26	DEVOLUCION DE IN	2649,93	2014	8	RES_0009395	RES	2649,91
RUC_00529	42318	GRAM_010277	PICHINCHA	26	DEVOLUCION DE IN	1039,52	2015	3	RES_0009396	RES	1039,52
RUC_00039	42318	GRAM_010278	PICHINCHA	26	DEVOLUCION DE IN	981,39	2015	3	RES_0009397	RES	981,39
RUC_00190	42318	GRAM_010279	IMBABURA	26	DEVOLUCION DE IN	2517,91	2015	7	RES_0009398	RES	2517,91
RUC_00211	42318	GRAM_010280	PICHINCHA	26	DEVOLUCION DE IN	2396,9	2015	8	RES_0009399	RES	2396,86
RUC_00504	42318	GRAM_010281	EL ORO	26	DEVOLUCION DE IN	2269,6	2012	3	RES_0009400	RES	2269,59
RUC_00504	42318	GRAM_010282	EL ORO	26	DEVOLUCION DE IN	131,45	2012	4	RES_0009401	RES	131,45
RUC_00504	42318	GRAM_010283	EL ORO	26	DEVOLUCION DE IN	624,18	2013	10	RES_0009402	RES	624,18
RUC_00486	42319	GRAM_010284	TUNGURAHUA	26	DEVOLUCION DE IN	2337,08	2011	12	RES_0009403	RES	2337,08
RUC_00486	42319	GRAM_010285	TUNGURAHUA	26	DEVOLUCION DE IN	3,31	2012	1	RES_0009404	RES	3,31
RUC_00486	42319	GRAM_010286	TUNGURAHUA	26	DEVOLUCION DE IN	1341,83	2012	2	RES_0009405	RES	1341,83
RUC_00216	42319	GRAM_010287	PASTAZA	26	DEVOLUCION DE IN	885	2010	11			
RUC_00216	42319	GRAM_010288	PASTAZA	26	DEVOLUCION DE IN	2668,03	2010	12			
RUC_00154	42319	GRAM_010289	LOJA	26	DEVOLUCION DE IN	169,73	2014	1	RES_0009406	RES	169,73
RUC_00154	42319	GRAM_010290	LOJA	26	DEVOLUCION DE IN	322,67	2014	2	RES_0009407	RES	322,67
RUC_00323	42319	GRAM_010291	MANABI	26	DEVOLUCION DE IN	1557,26	2015	1	RES_0009408	RES	1557,25
RUC_00039	42319	GRAM_010292	PICHINCHA	26	DEVOLUCION DE IN	3231,66	2015	4	RES_0009409	RES	3231,66
RUC_00049	42319	GRAM_010293	TUNGURAHUA	26	DEVOLUCION DE IN	244,7	2014	9	RES_0009410	RES	244,7
RUC_00262	42319	GRAM_010294	PICHINCHA	26	DEVOLUCION DE IN	661,9	2014	7	RES_0009411	RES	661,9
RUC_00110	42319	GRAM_010295	RONA SANTI	26	DEVOLUCION DE IN	18179,81	2015	5	RES_0009412	RES	18179,81
RUC_00208	42319	GRAM_010296	CHIMBORAZO	26	DEVOLUCION DE IN	43,64	2014	5	RES_0009413	RES	43,63
RUC_00208	42319	GRAM_010297	CHIMBORAZO	26	DEVOLUCION DE IN	27,66	2014	6	RES_0009414	RES	27,65
RUC_00208	42319	GRAM_010298	CHIMBORAZO	26	DEVOLUCION DE IN	63,34	2014	7	RES_0009415	RES	63,34
RUC_00313	42319	GRAM_010299	PICHINCHA	26	DEVOLUCION DE IN	3511,28	2014	9	RES_0009416	RES	3511,27
RUC_00406	42319	GRAM_010300	PICHINCHA	26	DEVOLUCION DE IN	5447,41	2015	6	RES_0009417	RES	5447,39
RUC_00279	42320	GRAM_010301	GUAYAS	26	DEVOLUCION DE IN	87,3	2013	3	RES_0009418	RES	87,3
RUC_00290	42320	GRAM_010302	GUAYAS	26	DEVOLUCION DE IN	2633,37	2012	4	RES_0009419	RES	2633,37
RUC_00290	42320	GRAM_010303	GUAYAS	26	DEVOLUCION DE IN	200,76	2012	5	RES_0009420	RES	200,76
RUC_00290	42320	GRAM_010304	GUAYAS	26	DEVOLUCION DE IN	81,16	2012	6	RES_0009421	RES	81,16
RUC_00290	42320	GRAM_010305	GUAYAS	26	DEVOLUCION DE IN	319,45	2012	7	RES_0009422	RES	319,44
RUC_00290	42320	GRAM_010306	GUAYAS	26	DEVOLUCION DE IN	847,28	2012	12	RES_0009423	RES	843,67
RUC_00418	42320	GRAM_010307	PICHINCHA	26	DEVOLUCION DE IN	1560,99	2011	10	RES_0009424	RES	1380,5
RUC_00418	42320	GRAM_010308	PICHINCHA	26	DEVOLUCION DE IN	1672,09	2011	11	RES_0009425	RES	1447,69
RUC_00510	42320	GRAM_010309	PICHINCHA	26	DEVOLUCION DE IN	686,89	2012	2	RES_0009426	RES	679,56
RUC_00510	42320	GRAM_010310	PICHINCHA	26	DEVOLUCION DE IN	177,66	2012	3			
RUC_00529	42320	GRAM_010311	PICHINCHA	26	DEVOLUCION DE IN	145,27	2010	10			
RUC_00529	42320	GRAM_010312	PICHINCHA	26	DEVOLUCION DE IN	1039,3	2014	1	RES_0009427	RES	1039,3
RUC_00007	42320	GRAM_010313	GUAYAS	26	DEVOLUCION DE IN	5437,73	2014	12	RES_0009428	RES	5437,73
RUC_00526	42320	GRAM_010314	PICHINCHA	26	DEVOLUCION DE IN	17929,75	2014	4	RES_0009429	RES	17929,75
RUC_00526	42320	GRAM_010315	PICHINCHA	26	DEVOLUCION DE IN	9253,59	2014	6	RES_0009430	RES	9253,57
RUC_00172	42320	GRAM_010316	PICHINCHA	26	DEVOLUCION DE IN	1723,5	2015	10	RES_0009431	RES	1723,48
RUC_00121	42320	GRAM_010317	AZUAY	26	DEVOLUCION DE IN	3142,2	2013	12	RES_0009432	RES	3142,2
RUC_00121	42320	GRAM_010318	AZUAY	26	DEVOLUCION DE IN	162,44	2014	1	RES_0009433	RES	162,44
RUC_00122	42320	GRAM_010319	AZUAY	26	DEVOLUCION DE IN	202,89	2014	2	RES_0009434	RES	202,89
RUC_00122	42320	GRAM_010320	AZUAY	26	DEVOLUCION DE IN	81,23	2014	4	RES_0009435	RES	74,03
RUC_00493	42320	GRAM_010321	COTOPAXI	26	DEVOLUCION DE IN	4227,83	2014	9	RES_0009436	RES	4227,81
RUC_00130	42320	GRAM_010322	RONA SANTI	26	DEVOLUCION DE IN	384,27	2014	7	RES_0009437	RES	384,26

Figura 70: Base de datos proporcionada por el SRI.

(continúa)

ID RUC	Fecha Ingreso	ID TRAMITE	Descripcion Es Resuelto	Codigo Clase	Nombre Clase Tramite	Monto Solicitado	Anio Fiscal	Mes Fiscal	ID_RES	Tipo de contestación	Monto Devuelto
RUC_00190	42320	GRAM_010323	IMBABURA	26	DEVOLUCION DE IN	781,23	2015	4	RES_0009438	RES	781,23
RUC_00414	42320	GRAM_010324	PICHINCHA	26	DEVOLUCION DE IN	685,13	2012	5	RES_0009439	RES	685,13
RUC_00431	42320	GRAM_010325	PICHINCHA	26	DEVOLUCION DE IN	349,26	2015	7	RES_0009440	RES	349,26
RUC_00432	42320	GRAM_010326	ORONA SANTIAGO	26	DEVOLUCION DE IN	2678,25	2015	1	RES_0009441	RES	2426,25
RUC_00066	42321	GRAM_010327	AZUAY	26	DEVOLUCION DE IN	56,84	2014	4	RES_0009442	RES	56,84
RUC_00415	42321	GRAM_010328	MANABI	26	DEVOLUCION DE IN	108	2012	4	RES_0009443	RES	108
RUC_00146	42321	GRAM_010329	AZUAY	26	DEVOLUCION DE IN	50,42	2014	1	RES_0009444	RES	50,42
RUC_00146	42321	GRAM_010330	AZUAY	26	DEVOLUCION DE IN	146,04	2014	8	RES_0009445	RES	146,04
RUC_00034	42321	GRAM_010331	TUNGURAHUA	26	DEVOLUCION DE IN	464,14	2015	5	RES_0009446	RES	464,14
RUC_00034	42321	GRAM_010332	TUNGURAHUA	26	DEVOLUCION DE IN	2404,24	2015	6	RES_0009447	RES	2404,23
RUC_00196	42321	GRAM_010333	MANABI	26	DEVOLUCION DE IN	2409,04	2015	6	RES_0009448	RES	2409,04
RUC_00196	42321	GRAM_010334	MANABI	26	DEVOLUCION DE IN	2067,78	2015	9	RES_0009449	RES	2067,77
RUC_00360	42321	GRAM_010335	MORA CHINCHI	26	DEVOLUCION DE IN	378,05	2012	8	RES_0009450	RES	194,45
RUC_00360	42321	GRAM_010336	MORA CHINCHI	26	DEVOLUCION DE IN	467,88	2012	9	RES_0009451	RES	467,88
RUC_00159	42321	GRAM_010337	PICHINCHA	26	DEVOLUCION DE IN	1474,82	2015	4	RES_0009452	RES	1474,8
RUC_00446	42321	GRAM_010338	LOS RIOS	26	DEVOLUCION DE IN	462,74	2015	10	RES_0009453	RES	462,74
RUC_00529	42324	GRAM_010339	PICHINCHA	26	DEVOLUCION DE IN	938,16	2014	2	RES_0009454	RES	938,15
RUC_00529	42324	GRAM_010340	PICHINCHA	26	DEVOLUCION DE IN	576,04	2015	2	RES_0009455	RES	576,04
RUC_00537	42324	GRAM_010341	CAÑAR	26	DEVOLUCION DE IN	2007,53	2010	12	RES_0009456	RES	2007,53
RUC_00537	42324	GRAM_010342	CAÑAR	26	DEVOLUCION DE IN	824,81	2012	2	RES_0009457	RES	824,81
RUC_00320	42324	GRAM_010343	EL ORO	26	DEVOLUCION DE IN	5,51	2014	12	RES_0009458	RES	5,51
RUC_00320	42324	GRAM_010344	EL ORO	26	DEVOLUCION DE IN	3,53	2015	1	RES_0009459	RES	3,53
RUC_00320	42324	GRAM_010345	EL ORO	26	DEVOLUCION DE IN	2292,5	2015	2	RES_0009460	RES	2292,5
RUC_00519	42324	GRAM_010346	MANABI	26	DEVOLUCION DE IN	331,91	2011	6	RES_0009461	RES	331,9
RUC_00519	42324	GRAM_010347	MANABI	26	DEVOLUCION DE IN	10435,71	2011	8	RES_0009462	RES	10435,71
RUC_00262	42324	GRAM_010348	PICHINCHA	26	DEVOLUCION DE IN	814,06	2014	10	RES_0009463	RES	814,06
RUC_00262	42324	GRAM_010349	PICHINCHA	26	DEVOLUCION DE IN	846,27	2014	11	RES_0009464	RES	846,27
RUC_00313	42324	GRAM_010350	PICHINCHA	26	DEVOLUCION DE IN	1474,56	2014	10	RES_0009465	RES	1474,56
RUC_00489	42324	GRAM_010351	ORELLANA	26	DEVOLUCION DE IN	247,61	2015	9	RES_0009466	RES	247,61
RUC_00489	42324	GRAM_010352	ORELLANA	26	DEVOLUCION DE IN	1919,44	2015	10	RES_0009467	RES	1919,44
RUC_00412	42324	GRAM_010353	ORONA SANTIAGO	26	DEVOLUCION DE IN	285,07	2015	9	RES_0009468	RES	285,07
RUC_00226	42325	GRAM_010354	TUNGURAHUA	26	DEVOLUCION DE IN	10,62	2011	5			
RUC_00418	42325	GRAM_010355	PICHINCHA	26	DEVOLUCION DE IN	1292,54	2011	12			
RUC_00418	42325	GRAM_010356	PICHINCHA	26	DEVOLUCION DE IN	783,27	2012	5	RES_0009469	RES	783,27
RUC_00018	42325	GRAM_010357	AZUAY	26	DEVOLUCION DE IN	218,24	2014	1	RES_0009470	RES	218,24
RUC_00018	42325	GRAM_010358	AZUAY	26	DEVOLUCION DE IN	326,28	2014	8	RES_0009471	RES	326,28
RUC_00120	42325	GRAM_010359	AZUAY	26	DEVOLUCION DE IN	1380,43	2013	8	RES_0009472	RES	1380,43
RUC_00120	42325	GRAM_010360	AZUAY	26	DEVOLUCION DE IN	881,89	2013	12	RES_0009473	RES	881,88
RUC_00013	42325	GRAM_010361	AZUAY	26	DEVOLUCION DE IN	378,47	2015	1	RES_0009474	RES	378,47
RUC_00013	42325	GRAM_010362	AZUAY	26	DEVOLUCION DE IN	595,7	2015	2	RES_0009475	RES	595,69
RUC_00190	42325	GRAM_010363	IMBABURA	26	DEVOLUCION DE IN	1852,8	2015	8	RES_0009476	RES	1852,79
RUC_00190	42325	GRAM_010364	IMBABURA	26	DEVOLUCION DE IN	1284,36	2015	9	RES_0009477	RES	1284,35
RUC_00450	42325	GRAM_010365	COTOPAXI	26	DEVOLUCION DE IN	189,48	2015	4	RES_0009478	RES	189,48
RUC_00450	42325	GRAM_010366	COTOPAXI	26	DEVOLUCION DE IN	1209,85	2015	5	RES_0009479	RES	1209,84
RUC_00386	42325	GRAM_010367	GUAYAS	26	DEVOLUCION DE IN	406,03	2013	1	RES_0009480	RES	406,03
RUC_00386	42325	GRAM_010368	GUAYAS	26	DEVOLUCION DE IN	118,02	2013	2	RES_0009481	RES	118,02
RUC_00386	42325	GRAM_010369	GUAYAS	26	DEVOLUCION DE IN	1649,96	2013	3	RES_0009482	RES	1649,95
RUC_00386	42325	GRAM_010370	GUAYAS	26	DEVOLUCION DE IN	1127,51	2013	4	RES_0009483	RES	1118,51
RUC_00386	42325	GRAM_010371	GUAYAS	26	DEVOLUCION DE IN	161,18	2013	5	RES_0009484	RES	161,17
RUC_00386	42325	GRAM_010372	GUAYAS	26	DEVOLUCION DE IN	2157,53	2013	6	RES_0009485	RES	1256,64
RUC_00386	42325	GRAM_010373	GUAYAS	26	DEVOLUCION DE IN	11,04	2013	7	RES_0009486	RES	11,04
RUC_00386	42325	GRAM_010374	GUAYAS	26	DEVOLUCION DE IN	4407,37	2013	8	RES_0009487	RES	4407,37
RUC_00386	42325	GRAM_010375	GUAYAS	26	DEVOLUCION DE IN	338,79	2013	9	RES_0009488	RES	309,1
RUC_00386	42325	GRAM_010376	GUAYAS	26	DEVOLUCION DE IN	2887,03	2013	10	RES_0009489	RES	2887,03
RUC_00386	42325	GRAM_010377	GUAYAS	26	DEVOLUCION DE IN	183,43	2013	11	RES_0009490	RES	183,43
RUC_00386	42325	GRAM_010378	GUAYAS	26	DEVOLUCION DE IN	64,02	2014	3	RES_0009491	RES	64,02
RUC_00386	42325	GRAM_010379	GUAYAS	26	DEVOLUCION DE IN	7487,22	2014	4	RES_0009492	RES	7487,22
RUC_00386	42325	GRAM_010380	GUAYAS	26	DEVOLUCION DE IN	9,6	2014	5	RES_0009493	RES	9,6
RUC_00386	42325	GRAM_010381	GUAYAS	26	DEVOLUCION DE IN	310,61	2014	6	RES_0009494	RES	310,61
RUC_00386	42325	GRAM_010382	GUAYAS	26	DEVOLUCION DE IN	188,6	2014	7	RES_0009495	RES	188,59
RUC_00386	42325	GRAM_010383	GUAYAS	26	DEVOLUCION DE IN	162,96	2014	8	RES_0009496	RES	162,96
RUC_00386	42325	GRAM_010384	GUAYAS	26	DEVOLUCION DE IN	195,72	2014	9	RES_0009497	RES	195,72
RUC_00386	42325	GRAM_010385	GUAYAS	26	DEVOLUCION DE IN	2256,39	2014	10	RES_0009498	RES	2256,39
RUC_00386	42325	GRAM_010386	GUAYAS	26	DEVOLUCION DE IN	1045,53	2014	11	RES_0009499	RES	1045,53
RUC_00386	42325	GRAM_010387	GUAYAS	26	DEVOLUCION DE IN	214,59	2014	12	RES_0009500	RES	214,59
RUC_00273	42325	GRAM_010388	AZUAY	26	DEVOLUCION DE IN	1239,89	2015	8	RES_0009501	RES	1239,86
RUC_00273	42325	GRAM_010389	AZUAY	26	DEVOLUCION DE IN	8958,71	2015	9	RES_0009502	RES	8958,71
RUC_00476	42325	GRAM_010390	CAÑAR	26	DEVOLUCION DE IN	49,45	2015	1	RES_0009503	RES	49,45
RUC_00476	42325	GRAM_010391	CAÑAR	26	DEVOLUCION DE IN	17,88	2015	3	RES_0009504	RES	17,87
RUC_00027	42326	GRAM_010392	BOLIVAR	26	DEVOLUCION DE IN	876,85	2014	10	RES_0009505	RES	876,84
RUC_00027	42326	GRAM_010393	BOLIVAR	26	DEVOLUCION DE IN	879,06	2014	11	RES_0009506	RES	877,89
RUC_00270	42326	GRAM_010394	TUNGURAHUA	26	DEVOLUCION DE IN	4207,91	2015	5	RES_0009507	RES	1241,34
RUC_00345	42326	GRAM_010395	PICHINCHA	26	DEVOLUCION DE IN	7443,96	2015	7	RES_0009508	RES	7443,96
RUC_00449	42326	GRAM_010396	PICHINCHA	26	DEVOLUCION DE IN	1286,07	2015	4	RES_0009509	RES	1286,07
RUC_00291	42326	GRAM_010397	AZUAY	26	DEVOLUCION DE IN	442,38	2015	5	RES_0009510	RES	352,44
RUC_00291	42326	GRAM_010398	AZUAY	26	DEVOLUCION DE IN	7986,47	2015	6	RES_0009511	RES	7986,47
RUC_00530	42326	GRAM_010399	NAPO	26	DEVOLUCION DE IN	3303,68	2011	3	RES_0009512	RES	3303,68
RUC_00155	42326	GRAM_010400	AZUAY	26	DEVOLUCION DE IN	596,49	2014	7	RES_0009513	RES	596,49
RUC_00155	42326	GRAM_010401	AZUAY	26	DEVOLUCION DE IN	450,03	2014	8	RES_0009514	RES	450,02
RUC_00179	42326	GRAM_010402	PICHINCHA	26	DEVOLUCION DE IN	1533,29	2015	10	RES_0009515	RES	1533,29
RUC_00350	42326	GRAM_010403	MORA CHINCHI	26	DEVOLUCION DE IN	1312,3	2012	6	RES_0009516	RES	1312,3
RUC_00350	42326	GRAM_010404	MORA CHINCHI	26	DEVOLUCION DE IN	1345,42	2012	9	RES_0009517	RES	1225,79
RUC_00349	42326	GRAM_010405	PICHINCHA	26	DEVOLUCION DE IN	2350,32	2015	5	RES_0009518	RES	2350,32
RUC_00066	42327	GRAM_010406	AZUAY	26	DEVOLUCION DE IN	18,74	2014	5	RES_0009519	RES	18,74

Figura 70: Base de datos proporcionada por el SRI.

(continúa)

ID RUC	Fecha Ingreso	ID TRAMITE	Descripcion Es Resuelto	Codigo Clase	Nombre Clase Tramite	Monto Solicitado	Anio Fiscal	Mes Fiscal	ID_RES	Tipo de contestación	Monto Devuelto
RUC_00141	42327	GRAM_010407	BOLIVAR	26	DEVOLUCION DE IN	1879,61	2015	10	RES_0009520	RES	1879,61
RUC_00394	42327	GRAM_010408	CAÑAR	26	DEVOLUCION DE IN	658,29	2015	6	RES_0009521	RES	658,29
RUC_00394	42327	GRAM_010409	CAÑAR	26	DEVOLUCION DE IN	65,38	2015	7	RES_0009522	RES	65,38
RUC_00117	42327	GRAM_010410	AZUAY	26	DEVOLUCION DE IN	614,95	2014	3	RES_0009523	RES	614,95
RUC_00117	42327	GRAM_010411	AZUAY	26	DEVOLUCION DE IN	272,43	2014	4	RES_0009524	RES	272,43
RUC_00039	42327	GRAM_010412	PICHINCHA	26	DEVOLUCION DE IN	1072,14	2015	5	RES_0009525	RES	1072,14
RUC_00108	42327	GRAM_010413	PICHINCHA	26	DEVOLUCION DE IN	310,62	2015	8	RES_0009526	RES	310,62
RUC_00108	42327	GRAM_010414	PICHINCHA	26	DEVOLUCION DE IN	472,23	2015	9	RES_0009527	RES	472,23
RUC_00262	42327	GRAM_010415	PICHINCHA	26	DEVOLUCION DE IN	1578,7	2015	2	RES_0009528	RES	1578,7
RUC_00439	42327	GRAM_010416	COTOPAXI	26	DEVOLUCION DE IN	9022,15	2015	3	RES_0009529	RES	9022,15
RUC_00439	42327	GRAM_010417	COTOPAXI	26	DEVOLUCION DE IN	2069,74	2015	4	RES_0009530	RES	2069,74
RUC_00540	42327	GRAM_010418	MANABI	26	DEVOLUCION DE IN	2524,18	2014	1	RES_0009531	RES	2524,18
RUC_00540	42327	GRAM_010419	MANABI	26	DEVOLUCION DE IN	362,67	2014	2	RES_0009532	RES	362,67
RUC_00540	42327	GRAM_010420	MANABI	26	DEVOLUCION DE IN	4298,52	2014	3	RES_0009533	RES	4298,52
RUC_00415	42328	GRAM_010421	MANABI	26	DEVOLUCION DE IN	2883,86	2012	2			
RUC_00415	42328	GRAM_010422	MANABI	26	DEVOLUCION DE IN	1849,04	2012	5	RES_0009534	RES	1849,04
RUC_00415	42328	GRAM_010423	MANABI	26	DEVOLUCION DE IN	825,96	2012	6	RES_0009535	RES	825,96
RUC_00445	42328	GRAM_010424	AZUAY	26	DEVOLUCION DE IN	1023,43	2012	6	RES_0009536	RES	1023,43
RUC_00445	42328	GRAM_010425	AZUAY	26	DEVOLUCION DE IN	2080,65	2013	4	RES_0009537	RES	2080,65
RUC_00448	42328	GRAM_010426	GUAYAS	26	DEVOLUCION DE IN	158,2	2010	8	RES_0009538	RES	125,59
RUC_00448	42328	GRAM_010427	GUAYAS	26	DEVOLUCION DE IN	171,76	2010	9	RES_0009539	RES	139,15
RUC_00448	42328	GRAM_010428	GUAYAS	26	DEVOLUCION DE IN	13,92	2010	11	RES_0009540	RES	13,92
RUC_00116	42328	GRAM_010429	AZUAY	26	DEVOLUCION DE IN	2112,51	2011	9	RES_0009541	RES	2112,51
RUC_00116	42328	GRAM_010430	AZUAY	26	DEVOLUCION DE IN	4912,96	2011	11	RES_0009542	RES	4912,96
RUC_00510	42328	GRAM_010431	PICHINCHA	26	DEVOLUCION DE IN	900,09	2012	5	RES_0009543	RES	900,09
RUC_00510	42328	GRAM_010432	PICHINCHA	26	DEVOLUCION DE IN	403,47	2012	6	RES_0009544	RES	357,87
RUC_00526	42328	GRAM_010433	PICHINCHA	26	DEVOLUCION DE IN	22765,01	2014	7	RES_0009545	RES	22570,61
RUC_00526	42328	GRAM_010434	PICHINCHA	26	DEVOLUCION DE IN	6879,82	2014	9	RES_0009546	RES	6879,82
RUC_00158	42328	GRAM_010435	AZUAY	26	DEVOLUCION DE IN	57,45	2014	4	RES_0009547	RES	57,45
RUC_00158	42328	GRAM_010436	AZUAY	26	DEVOLUCION DE IN	6618,14	2014	5	RES_0009548	RES	6618,14
RUC_00024	42328	GRAM_010437	PICHINCHA	26	DEVOLUCION DE IN	1628,49	2015	2	RES_0009549	RES	1628,49
RUC_00059	42328	GRAM_010438	TUNGURAHUA	26	DEVOLUCION DE IN	646,75	2013	10	RES_0009550	RES	646,75
RUC_00078	42328	GRAM_010439	IMBABURA	26	DEVOLUCION DE IN	134,71	2013	8	RES_0009551	RES	134,71
RUC_00078	42328	GRAM_010440	IMBABURA	26	DEVOLUCION DE IN	3010,11	2014	2	RES_0009552	RES	3010,11
RUC_00078	42328	GRAM_010441	IMBABURA	26	DEVOLUCION DE IN	4695,78	2014	3	RES_0009553	RES	4695,77
RUC_00078	42328	GRAM_010442	IMBABURA	26	DEVOLUCION DE IN	1740,3	2014	5	RES_0009554	RES	1740,3
RUC_00078	42328	GRAM_010443	IMBABURA	26	DEVOLUCION DE IN	2741,35	2014	7	RES_0009555	RES	2741,35
RUC_00078	42328	GRAM_010444	IMBABURA	26	DEVOLUCION DE IN	3534,47	2014	9	RES_0009556	RES	3534,47
RUC_00084	42328	GRAM_010445	AZUAY	26	DEVOLUCION DE IN	1258,32	2013	3	RES_0009557	RES	1258,32
RUC_00084	42328	GRAM_010446	AZUAY	26	DEVOLUCION DE IN	464,03	2013	6	RES_0009558	RES	464,03
RUC_00196	42328	GRAM_010447	MANABI	26	DEVOLUCION DE IN	16988,76	2015	4	RES_0009559	RES	16988,75
RUC_00296	42328	GRAM_010448	IMBABURA	26	DEVOLUCION DE IN	392,83	2015	10	RES_0009560	RES	392,83
RUC_00269	42328	GRAM_010449	AZUAY	26	DEVOLUCION DE IN	1256,09	2014	4	RES_0009561	RES	1256,09
RUC_00269	42328	GRAM_010450	AZUAY	26	DEVOLUCION DE IN	3779,27	2014	5	RES_0009562	RES	3779,27
RUC_00435	42328	GRAM_010451	AZUAY	26	DEVOLUCION DE IN	779,88	2013	2	RES_0009563	RES	779,86
RUC_00435	42328	GRAM_010452	AZUAY	26	DEVOLUCION DE IN	533,05	2013	3	RES_0009564	RES	533,05
RUC_00527	42328	GRAM_010453	COTOPAXI	26	DEVOLUCION DE IN	789,49	2011	12	RES_0009565	RES	789,49
RUC_00527	42328	GRAM_010454	COTOPAXI	26	DEVOLUCION DE IN	66,77	2012	4	RES_0009566	RES	66,77
RUC_00527	42328	GRAM_010455	COTOPAXI	26	DEVOLUCION DE IN	277,39	2012	5			
RUC_00527	42328	GRAM_010456	COTOPAXI	26	DEVOLUCION DE IN	1860,58	2012	6			
RUC_00527	42328	GRAM_010457	COTOPAXI	26	DEVOLUCION DE IN	2354,35	2012	7			
RUC_00527	42328	GRAM_010458	COTOPAXI	26	DEVOLUCION DE IN	208,09	2012	8	RES_0009567	RES	208,09
RUC_00021	42331	GRAM_010459	SUCUMBIO	26	DEVOLUCION DE IN	6531,69	2014	4			
RUC_00294	42331	GRAM_010460	CARCHI	26	DEVOLUCION DE IN	1014,93	2013	8	RES_0009568	RES	1014,93
RUC_00294	42331	GRAM_010461	CARCHI	26	DEVOLUCION DE IN	1968,72	2013	10	RES_0009569	RES	1968,72
RUC_00519	42331	GRAM_010462	MANABI	26	DEVOLUCION DE IN	468,32	2014	2	RES_0009570	RES	328,81
RUC_00519	42331	GRAM_010463	MANABI	26	DEVOLUCION DE IN	579,43	2014	8			
RUC_00001	42331	GRAM_010464	BOLIVAR	26	DEVOLUCION DE IN	430,39	2015	6	RES_0009571	RES	430,39
RUC_00028	42331	GRAM_010465	BOLIVAR	26	DEVOLUCION DE IN	356,66	2015	6	RES_0009572	RES	356,65
RUC_00062	42331	GRAM_010466	TUNGURAHUA	26	DEVOLUCION DE IN	89,58	2015	10	RES_0009573	RES	89,57
RUC_00060	42331	GRAM_010467	MANABI	26	DEVOLUCION DE IN	2033,27	2015	6	RES_0009574	RES	2033,27
RUC_00060	42331	GRAM_010468	MANABI	26	DEVOLUCION DE IN	620,99	2015	7	RES_0009575	RES	620,99
RUC_00060	42331	GRAM_010469	MANABI	26	DEVOLUCION DE IN	576,3	2015	8	RES_0009576	RES	576,3
RUC_00415	42332	GRAM_010470	MANABI	26	DEVOLUCION DE IN	4845,3	2012	7	RES_0009577	RES	4845,3
RUC_00415	42332	GRAM_010471	MANABI	26	DEVOLUCION DE IN	1689,1	2012	8	RES_0009578	RES	1675,58
RUC_00415	42332	GRAM_010472	MANABI	26	DEVOLUCION DE IN	940,83	2012	10	RES_0009579	RES	940,83
RUC_00325	42332	GRAM_010473	LOJA	26	DEVOLUCION DE IN	570,52	2015	3	RES_0009580	RES	443,07
RUC_00325	42332	GRAM_010474	LOJA	26	DEVOLUCION DE IN	3072,81	2015	4	RES_0009581	RES	3072,81
RUC_00448	42332	GRAM_010475	GUAYAS	26	DEVOLUCION DE IN	618,72	2010	7	RES_0009582	RES	586,1
RUC_00448	42332	GRAM_010476	GUAYAS	26	DEVOLUCION DE IN	73,22	2010	10	RES_0009583	RES	73,22
RUC_00448	42332	GRAM_010477	GUAYAS	26	DEVOLUCION DE IN	720	2011	1	RES_0009584	RES	720
RUC_00510	42332	GRAM_010478	PICHINCHA	26	DEVOLUCION DE IN	1070,7	2012	7			
RUC_00510	42332	GRAM_010479	PICHINCHA	26	DEVOLUCION DE IN	2635,31	2012	8	RES_0009585	RES	2635,31
RUC_00282	42332	GRAM_010480	BOLIVAR	26	DEVOLUCION DE IN	6677,64	2015	8	RES_0009586	RES	6677,64
RUC_00282	42332	GRAM_010481	BOLIVAR	26	DEVOLUCION DE IN	976,74	2015	9	RES_0009587	RES	976,73
RUC_00519	42332	GRAM_010482	MANABI	26	DEVOLUCION DE IN	310,72	2012	4	RES_0009588	RES	299,91
RUC_00039	42332	GRAM_010483	PICHINCHA	26	DEVOLUCION DE IN	1765,98	2015	6	RES_0009589	RES	1765,97
RUC_00129	42332	GRAM_010484	SUCUMBIO	26	DEVOLUCION DE IN	1448,49	2014	9	RES_0009590	RES	1425,07
RUC_00256	42332	GRAM_010485	IMBABURA	26	DEVOLUCION DE IN	696,44	2015	9	RES_0009591	RES	696,43
RUC_00207	42332	GRAM_010486	PICHINCHA	26	DEVOLUCION DE IN	3005,32	2015	6	RES_0009592	RES	2851,6
RUC_00457	42332	GRAM_010487	LOJA	26	DEVOLUCION DE IN	3168,83	2012	10	RES_0009593	RES	3132,83
RUC_00457	42332	GRAM_010488	LOJA	26	DEVOLUCION DE IN	731,31	2013	1	RES_0009594	RES	659,31
RUC_00431	42332	GRAM_010489	PICHINCHA	26	DEVOLUCION DE IN	1118	2015	5	RES_0009595	RES	1118
RUC_00431	42332	GRAM_010490	PICHINCHA	26	DEVOLUCION DE IN	1340,97	2015	8	RES_0009596	RES	1340,97

Figura 70: Base de datos proporcionada por el SRI.

(continúa)

ID RUC	Fecha Ingreso	ID TRAMITE	Descripcion Es Resuelto	Codigo Clase	Nombre Clase Tramite	Monto Solicitado	Anio Fiscal	Mes Fiscal	ID_RES	Tipo de contestación	Monto Devuelto
RUC_00431	42332	GRAM_010491	PICHINCHA	26	DEVOLUCION DE IN	783,5	2015	9	RES_0009597	RES	783,5
RUC_00533	42332	GRAM_010492	SUCUMBIO	26	DEVOLUCION DE IN	980,35	2014	11	RES_0009598	RES	980,35
RUC_00218	42333	GRAM_010493	BOLIVAR	26	DEVOLUCION DE IN	41,26	2012	2	RES_0009599	RES	41,26
RUC_00218	42333	GRAM_010494	BOLIVAR	26	DEVOLUCION DE IN	853,87	2012	9	RES_0009600	RES	853,87
RUC_00494	42333	GRAM_010495	TUNGURAHUA	26	DEVOLUCION DE IN	376,94	2011	3	RES_0009601	RES	376,94
RUC_00494	42333	GRAM_010496	TUNGURAHUA	26	DEVOLUCION DE IN	1,49	2011	5	RES_0009602	RES	1,49
RUC_00448	42333	GRAM_010497	GUAYAS	26	DEVOLUCION DE IN	123,5	2011	2	RES_0009603	RES	123,5
RUC_00448	42333	GRAM_010498	GUAYAS	26	DEVOLUCION DE IN	131,24	2011	4	RES_0009604	RES	131,24
RUC_00448	42333	GRAM_010499	GUAYAS	26	DEVOLUCION DE IN	114,48	2011	8	RES_0009605	RES	114,48
RUC_00166	42333	GRAM_010500	MANABI	26	DEVOLUCION DE IN	3777,57	2014	5	RES_0009606	RES	3777,57
RUC_00166	42333	GRAM_010501	MANABI	26	DEVOLUCION DE IN	25370,33	2014	12	RES_0009607	RES	25370,32
RUC_00051	42333	GRAM_010502	EL ORO	26	DEVOLUCION DE IN	76,82	2014	4	RES_0009608	RES	76,82
RUC_00051	42333	GRAM_010503	EL ORO	26	DEVOLUCION DE IN	3,32	2014	5	RES_0009609	RES	3,32
RUC_00051	42333	GRAM_010504	EL ORO	26	DEVOLUCION DE IN	162,61	2014	6	RES_0009610	RES	162,61
RUC_00113	42333	GRAM_010505	LOJA	26	DEVOLUCION DE IN	1981,36	2015	1	RES_0009611	RES	1981,36
RUC_00251	42333	GRAM_010506	TUNGURAHUA	26	DEVOLUCION DE IN	1123,2	2015	2	RES_0009612	RES	1121,66
RUC_00251	42333	GRAM_010507	TUNGURAHUA	26	DEVOLUCION DE IN	1845,64	2015	3	RES_0009613	RES	1844,68
RUC_00399	42333	GRAM_010508	MANABI	26	DEVOLUCION DE IN	4200	2014	10	RES_0009614	RES	4200
RUC_00399	42333	GRAM_010509	MANABI	26	DEVOLUCION DE IN	9202,7	2014	11	RES_0009615	RES	9202,7
RUC_00482	42333	GRAM_010510	CAÑAR	26	DEVOLUCION DE IN	80,69	2012	3	RES_0009616	RES	80,69
RUC_00482	42333	GRAM_010511	CAÑAR	26	DEVOLUCION DE IN	50,04	2012	12	RES_0009617	RES	50,04
RUC_00347	42333	GRAM_010512	LOS RIOS	26	DEVOLUCION DE IN	756,33	2013	12	RES_0009618	RES	756,33
RUC_00347	42333	GRAM_010513	LOS RIOS	26	DEVOLUCION DE IN	925,46	2014	5	RES_0009619	RES	899,06
RUC_00347	42333	GRAM_010514	LOS RIOS	26	DEVOLUCION DE IN	143,31	2014	6	RES_0009620	RES	116,91
RUC_00055	42334	GRAM_010515	NAPO	26	DEVOLUCION DE IN	4512,85	2015	4	RES_0009621	RES	4512,85
RUC_00015	42334	GRAM_010516	NAPO	26	DEVOLUCION DE IN	1226,66	2014	10	RES_0009622	RES	1226,66
RUC_00226	42334	GRAM_010517	TUNGURAHUA	26	DEVOLUCION DE IN	190,29	2011	8			
RUC_00493	42334	GRAM_010518	COTOPAXI	26	DEVOLUCION DE IN	2191,15	2013	2			
RUC_00493	42334	GRAM_010519	COTOPAXI	26	DEVOLUCION DE IN	1041,48	2013	3			
RUC_00493	42334	GRAM_010520	COTOPAXI	26	DEVOLUCION DE IN	6485,35	2013	4			
RUC_00493	42334	GRAM_010521	COTOPAXI	26	DEVOLUCION DE IN	4003,54	2013	5			
RUC_00036	42334	GRAM_010522	TUNGURAHUA	26	DEVOLUCION DE IN	625,36	2013	8	RES_0009623	RES	625,36
RUC_00036	42334	GRAM_010523	TUNGURAHUA	26	DEVOLUCION DE IN	1583,34	2015	7	RES_0009624	RES	1583,33
RUC_00495	42334	GRAM_010524	VIINGO DE LOS	26	DEVOLUCION DE IN	157,6	2012	3	RES_0009625	RES	157,6
RUC_00495	42334	GRAM_010525	VIINGO DE LOS	26	DEVOLUCION DE IN	651,69	2012	4	RES_0009626	RES	651,68
RUC_00232	42334	GRAM_010526	PICHINCHA	26	DEVOLUCION DE IN	189,88	2014	7	RES_0009627	RES	189,88
RUC_00441	42334	GRAM_010527	SUCUMBIO	26	DEVOLUCION DE IN	603,49	2015	3	RES_0009628	RES	603,49
RUC_00441	42334	GRAM_010528	SUCUMBIO	26	DEVOLUCION DE IN	485,37	2015	4	RES_0009629	RES	485,37
RUC_00415	42335	GRAM_010529	MANABI	26	DEVOLUCION DE IN	3453,08	2012	11	RES_0009630	RES	3453,08
RUC_00415	42335	GRAM_010530	MANABI	26	DEVOLUCION DE IN	2311,65	2012	12	RES_0009631	RES	2311,65
RUC_00529	42335	GRAM_010531	PICHINCHA	26	DEVOLUCION DE IN	3,6	2011	1			
RUC_00529	42335	GRAM_010532	PICHINCHA	26	DEVOLUCION DE IN	155,08	2011	2			
RUC_00323	42335	GRAM_010533	MANABI	26	DEVOLUCION DE IN	1166,61	2015	2	RES_0009632	RES	380,61
RUC_00038	42335	GRAM_010534	TUNGURAHUA	26	DEVOLUCION DE IN	1538,36	2014	9	RES_0009633	RES	1506,22
RUC_00038	42335	GRAM_010535	TUNGURAHUA	26	DEVOLUCION DE IN	3321,43	2014	10	RES_0009634	RES	3321,42
RUC_00038	42335	GRAM_010536	TUNGURAHUA	26	DEVOLUCION DE IN	1240,67	2014	12	RES_0009635	RES	1223,5
RUC_00151	42335	GRAM_010537	PICHINCHA	26	DEVOLUCION DE IN	4821,71	2015	8	RES_0009636	RES	4806,1
RUC_00163	42335	GRAM_010538	EL ORO	26	DEVOLUCION DE IN	3874,52	2015	2			
RUC_00163	42335	GRAM_010539	EL ORO	26	DEVOLUCION DE IN	4793,61	2015	3	RES_0009637	RES	4793,6
RUC_00163	42335	GRAM_010540	EL ORO	26	DEVOLUCION DE IN	391,95	2015	4	RES_0009638	RES	391,92
RUC_00065	42335	GRAM_010541	PASTAZA	26	DEVOLUCION DE IN	171,98	2013	7	RES_0009639	RES	171,97
RUC_00065	42335	GRAM_010542	PASTAZA	26	DEVOLUCION DE IN	119,04	2014	1	RES_0009640	RES	119,04
RUC_00450	42335	GRAM_010543	COTOPAXI	26	DEVOLUCION DE IN	1311,46	2015	6	RES_0009641	RES	1311,46
RUC_00517	42335	GRAM_010544	MORA CHINCHI	26	DEVOLUCION DE IN	3,01	2014	10	RES_0009642	RES	3,01
RUC_00517	42335	GRAM_010545	MORA CHINCHI	26	DEVOLUCION DE IN	3,12	2014	11	RES_0009643	RES	3,12
RUC_00517	42335	GRAM_010546	MORA CHINCHI	26	DEVOLUCION DE IN	43,12	2014	12	RES_0009644	RES	43,11
RUC_00538	42335	GRAM_010547	LOJA	26	DEVOLUCION DE IN	0,89	2014	8	RES_0009645	RES	0,89
RUC_00538	42335	GRAM_010548	LOJA	26	DEVOLUCION DE IN	801,35	2014	9	RES_0009646	RES	801,34
RUC_00271	42338	GRAM_010549	LOJA	26	DEVOLUCION DE IN	763,16	2014	10	RES_0009647	RES	763,16
RUC_00271	42338	GRAM_010550	LOJA	26	DEVOLUCION DE IN	164,09	2014	11	RES_0009648	RES	164,09
RUC_00448	42338	GRAM_010551	GUAYAS	26	DEVOLUCION DE IN	407,62	2011	9	RES_0009649	RES	407,62
RUC_00448	42338	GRAM_010552	GUAYAS	26	DEVOLUCION DE IN	33,21	2011	10	RES_0009650	RES	33,21
RUC_00448	42338	GRAM_010553	GUAYAS	26	DEVOLUCION DE IN	2084,59	2011	11	RES_0009651	RES	2084,59
RUC_00112	42338	GRAM_010554	EL ORO	26	DEVOLUCION DE IN	41,39	2013	6	RES_0009652	RES	41,39
RUC_00112	42338	GRAM_010555	EL ORO	26	DEVOLUCION DE IN	89,31	2013	10	RES_0009653	RES	89,3
RUC_00112	42338	GRAM_010556	EL ORO	26	DEVOLUCION DE IN	5585,76	2014	3	RES_0009654	RES	5585,76
RUC_00001	42338	GRAM_010557	BOLIVAR	26	DEVOLUCION DE IN	162,79	2015	10	RES_0009655	RES	162,79
RUC_00404	42338	GRAM_010558	LOJA	26	DEVOLUCION DE IN	2142,99	2014	7	RES_0009656	RES	2142,99
RUC_00404	42338	GRAM_010559	LOJA	26	DEVOLUCION DE IN	3333,65	2015	4	RES_0009657	RES	3333,65
RUC_00340	42338	GRAM_010560	TUNGURAHUA	26	DEVOLUCION DE IN	205,83	2015	7	RES_0009658	RES	205,83
RUC_00340	42338	GRAM_010561	TUNGURAHUA	26	DEVOLUCION DE IN	601,72	2015	8	RES_0009659	RES	601,72
RUC_00468	42338	GRAM_010562	LOJA	26	DEVOLUCION DE IN	163,38	2012	7	RES_0009660	RES	163,38
RUC_00468	42338	GRAM_010563	LOJA	26	DEVOLUCION DE IN	712,18	2012	11	RES_0009661	RES	712,18
RUC_00512	42338	GRAM_010564	LOS RIOS	26	DEVOLUCION DE IN	327,59	2013	1	RES_0009662	RES	327,59
RUC_00512	42338	GRAM_010565	LOS RIOS	26	DEVOLUCION DE IN	185,51	2013	2	RES_0009663	RES	185,51
RUC_00512	42338	GRAM_010566	LOS RIOS	26	DEVOLUCION DE IN	1569,54	2013	3	RES_0009664	RES	1569,54
RUC_00217	42339	GRAM_010567	PICHINCHA	26	DEVOLUCION DE IN	6957,09	2015	9	RES_0009665	RES	6957,09
RUC_00541	42339	GRAM_010568	CHIMBORAZO	26	DEVOLUCION DE IN	215,07	2015	1	RES_0009666	RES	215,07
RUC_00541	42339	GRAM_010569	CHIMBORAZO	26	DEVOLUCION DE IN	56,88	2015	2	RES_0009667	RES	56,88
RUC_00541	42339	GRAM_010570	CHIMBORAZO	26	DEVOLUCION DE IN	231,15	2015	3	RES_0009668	RES	231,15
RUC_00541	42339	GRAM_010571	CHIMBORAZO	26	DEVOLUCION DE IN	788,55	2015	4	RES_0009669	RES	788,54
RUC_00180	42339	GRAM_010572	PASTAZA	26	DEVOLUCION DE IN	152,91	2015	3	RES_0009670	RES	152,91
RUC_00180	42339	GRAM_010573	PASTAZA	26	DEVOLUCION DE IN	456,73	2015	4	RES_0009671	RES	456,73
RUC_00265	42339	GRAM_010574	PICHINCHA	26	DEVOLUCION DE IN	4281,97	2015	8	RES_0009672	RES	4281,97

Figura 70: Base de datos proporcionada por el SRI.

(continúa)

ID RUC	Fecha Ingreso	ID TRAMITE	Descripcion Es Resuelto	Codigo Clase	Nombre Clase Tramite	Monto Solicitado	Anio Fiscal	Mes Fiscal	ID_RES	Tipo de contestación	Monto Devuelto
RUC_00512	42339	GRAM_010575	LOS RIOS	26	DEVOLUCION DE IN	618,67	2013	4	RES_0009673	RES	618,67
RUC_00512	42339	GRAM_010576	LOS RIOS	26	DEVOLUCION DE IN	292,89	2013	5	RES_0009674	RES	292,89
RUC_00512	42339	GRAM_010577	LOS RIOS	26	DEVOLUCION DE IN	10463,23	2013	8	RES_0009675	RES	10348,03
RUC_00512	42339	GRAM_010578	LOS RIOS	26	DEVOLUCION DE IN	677,39	2013	9	RES_0009676	RES	677,39
RUC_00512	42339	GRAM_010579	LOS RIOS	26	DEVOLUCION DE IN	85,57	2013	10	RES_0009677	RES	49,57
RUC_00512	42339	GRAM_010580	LOS RIOS	26	DEVOLUCION DE IN	51,04	2013	11	RES_0009678	RES	51,04
RUC_00512	42339	GRAM_010581	LOS RIOS	26	DEVOLUCION DE IN	23,62	2013	12	RES_0009679	RES	23,62
RUC_00048	42340	GRAM_010582	LOJA	26	DEVOLUCION DE IN	2223,01	2013	7	RES_0009680	RES	748,03
RUC_00048	42340	GRAM_010583	LOJA	26	DEVOLUCION DE IN	330,51	2013	9	RES_0009681	RES	330,51
RUC_00448	42340	GRAM_010584	GUAYAS	26	DEVOLUCION DE IN	476,64	2011	7	RES_0009682	RES	476,64
RUC_00448	42340	GRAM_010585	GUAYAS	26	DEVOLUCION DE IN	563,28	2012	2	RES_0009683	RES	515,28
RUC_00450	42340	GRAM_010586	COTOPAXI	26	DEVOLUCION DE IN	159	2015	3	RES_0009684	RES	159
RUC_00450	42340	GRAM_010587	COTOPAXI	26	DEVOLUCION DE IN	581,37	2015	7	RES_0009685	RES	581,36
RUC_00346	42340	GRAM_010588	MANABI	26	DEVOLUCION DE IN	1047,95	2013	8	RES_0009686	RES	1047,95
RUC_00346	42340	GRAM_010589	MANABI	26	DEVOLUCION DE IN	1446,54	2014	1	RES_0009687	RES	1446,54
RUC_00380	42340	GRAM_010590	GUAYAS	26	DEVOLUCION DE IN	272,65	2013	1	RES_0009688	RES	272,64
RUC_00380	42340	GRAM_010591	GUAYAS	26	DEVOLUCION DE IN	274,25	2013	2	RES_0009689	RES	154,25
RUC_00380	42340	GRAM_010592	GUAYAS	26	DEVOLUCION DE IN	1353,23	2013	3	RES_0009690	RES	1088,68
RUC_00347	42340	GRAM_010593	LOS RIOS	26	DEVOLUCION DE IN	1209,67	2014	10	RES_0009691	RES	1205,19
RUC_00347	42340	GRAM_010594	LOS RIOS	26	DEVOLUCION DE IN	765,86	2014	11	RES_0009692	RES	760,69
RUC_00347	42340	GRAM_010595	LOS RIOS	26	DEVOLUCION DE IN	1019,9	2014	12	RES_0009693	RES	1014,85
RUC_00419	42341	GRAM_010596	GUAYAS	26	DEVOLUCION DE IN	658,46	2012	1	RES_0009694	RES	658,46
RUC_00519	42341	GRAM_010597	MANABI	26	DEVOLUCION DE IN	356,41	2011	9	RES_0009695	RES	267,8
RUC_00519	42341	GRAM_010598	MANABI	26	DEVOLUCION DE IN	373,12	2011	10	RES_0009696	RES	290,2
RUC_00519	42341	GRAM_010599	MANABI	26	DEVOLUCION DE IN	415,7	2011	11	RES_0009697	RES	415,7
RUC_00404	42341	GRAM_010600	LOJA	26	DEVOLUCION DE IN	10754,81	2014	8	RES_0009698	RES	10754,81
RUC_00404	42341	GRAM_010601	LOJA	26	DEVOLUCION DE IN	352,89	2015	7	RES_0009699	RES	352,87
RUC_00148	42341	GRAM_010602	MORA CHINCHI	26	DEVOLUCION DE IN	10,34	2015	1	RES_0009700	RES	10,34
RUC_00148	42341	GRAM_010603	MORA CHINCHI	26	DEVOLUCION DE IN	7983,7	2015	2	RES_0009701	RES	7983,7
RUC_00276	42341	GRAM_010604	PICHINCHA	26	DEVOLUCION DE IN	1871,92	2015	7	RES_0009702	RES	1871,92
RUC_00276	42341	GRAM_010605	PICHINCHA	26	DEVOLUCION DE IN	8433,92	2015	8	RES_0009703	RES	8433,92
RUC_00380	42341	GRAM_010606	GUAYAS	26	DEVOLUCION DE IN	445,45	2013	4	RES_0009704	RES	422,97
RUC_00380	42341	GRAM_010607	GUAYAS	26	DEVOLUCION DE IN	5058,41	2014	2	RES_0009705	RES	5058,4
RUC_00380	42341	GRAM_010608	GUAYAS	26	DEVOLUCION DE IN	3704,41	2015	6	RES_0009706	RES	3704,41
RUC_00448	42342	GRAM_010609	GUAYAS	26	DEVOLUCION DE IN	6631,71	2012	4	RES_0009707	RES	6631,71
RUC_00526	42342	GRAM_010610	PICHINCHA	26	DEVOLUCION DE IN	3421,95	2011	5	RES_0009708	RES	3421,94
RUC_00526	42342	GRAM_010611	PICHINCHA	26	DEVOLUCION DE IN	1716,68	2011	6	RES_0009709	RES	1715,93
RUC_00526	42342	GRAM_010612	PICHINCHA	26	DEVOLUCION DE IN	2965,37	2011	7	RES_0009710	RES	2860,87
RUC_00209	42342	GRAM_010613	EL ORO	26	DEVOLUCION DE IN	102,58	2014	12	RES_0009711	RES	102,58
RUC_00350	42342	GRAM_010614	MORA CHINCHI	26	DEVOLUCION DE IN	5815,37	2012	12	RES_0009712	RES	5815,35
RUC_00129	42342	GRAM_010615	SUCUMBIO	26	DEVOLUCION DE IN	10938,19	2014	10	RES_0009713	RES	10938,19
RUC_00129	42342	GRAM_010616	SUCUMBIO	26	DEVOLUCION DE IN	13763,03	2014	11	RES_0009714	RES	13763,02
RUC_00129	42342	GRAM_010617	SUCUMBIO	26	DEVOLUCION DE IN	16494,17	2014	12	RES_0009715	RES	16450,27
RUC_00274	42342	GRAM_010618	CARCHI	26	DEVOLUCION DE IN	503,73	2013	7	RES_0009716	RES	503,73
RUC_00274	42342	GRAM_010619	CARCHI	26	DEVOLUCION DE IN	1210,3	2013	12	RES_0009717	RES	1210,3
RUC_00274	42342	GRAM_010620	CARCHI	26	DEVOLUCION DE IN	261	2014	2	RES_0009718	RES	261
RUC_00274	42342	GRAM_010621	CARCHI	26	DEVOLUCION DE IN	851,31	2014	12	RES_0009719	RES	851,31
RUC_00344	42342	GRAM_010622	CHIMBORAZO	26	DEVOLUCION DE IN	375,42	2015	6	RES_0009720	RES	375,42
RUC_00344	42342	GRAM_010623	CHIMBORAZO	26	DEVOLUCION DE IN	504,54	2015	7	RES_0009721	RES	504,54
RUC_00344	42342	GRAM_010624	CHIMBORAZO	26	DEVOLUCION DE IN	369,13	2015	8	RES_0009722	RES	369,13
RUC_00386	42342	GRAM_010625	GUAYAS	26	DEVOLUCION DE IN	0	2013	1			
RUC_00476	42342	GRAM_010626	CAÑAR	26	DEVOLUCION DE IN	10927,6	2015	5	RES_0009723	RES	10927,6
RUC_00476	42342	GRAM_010627	CAÑAR	26	DEVOLUCION DE IN	158,77	2015	6	RES_0009724	RES	158,77
RUC_00412	42342	GRAM_010628	ORONA SANTIA	26	DEVOLUCION DE IN	106,53	2015	10	RES_0009725	RES	106,53
RUC_00006	42345	GRAM_010629	ORELLANA	26	DEVOLUCION DE IN	1152,54	2015	2	RES_0009726	RES	1152,54
RUC_00226	42345	GRAM_010630	TUNGURAHUA	26	DEVOLUCION DE IN	4070,34	2015	8	RES_0009727	RES	4065,27
RUC_00301	42345	GRAM_010631	TUNGURAHUA	26	DEVOLUCION DE IN	1542,42	2013	6	RES_0009728	RES	1519,01
RUC_00301	42345	GRAM_010632	TUNGURAHUA	26	DEVOLUCION DE IN	1822	2013	7	RES_0009729	RES	1821,99
RUC_00322	42345	GRAM_010633	PICHINCHA	26	DEVOLUCION DE IN	479,63	2015	7	RES_0009730	RES	479,63
RUC_00322	42345	GRAM_010634	PICHINCHA	26	DEVOLUCION DE IN	203,63	2015	8	RES_0009731	RES	203,63
RUC_00051	42345	GRAM_010635	EL ORO	26	DEVOLUCION DE IN	234,13	2014	7	RES_0009732	RES	234,13
RUC_00051	42345	GRAM_010636	EL ORO	26	DEVOLUCION DE IN	190,16	2014	8	RES_0009733	RES	90,16
RUC_00051	42345	GRAM_010637	EL ORO	26	DEVOLUCION DE IN	74,24	2014	9	RES_0009734	RES	74,23
RUC_00059	42345	GRAM_010638	TUNGURAHUA	26	DEVOLUCION DE IN	571,93	2013	12	RES_0009735	RES	571,93
RUC_00129	42345	GRAM_010639	SUCUMBIO	26	DEVOLUCION DE IN	1027,91	2015	1	RES_0009736	RES	1027,91
RUC_00139	42345	GRAM_010640	AZUAY	26	DEVOLUCION DE IN	1072,33	2015	6	RES_0009737	RES	1072,33
RUC_00190	42345	GRAM_010641	IMBABURA	26	DEVOLUCION DE IN	1172,33	2015	10	RES_0009738	RES	1172,31
RUC_00199	42345	GRAM_010642	PICHINCHA	26	DEVOLUCION DE IN	884,76	2015	8	RES_0009739	RES	884,75
RUC_00214	42345	GRAM_010643	PICHINCHA	26	DEVOLUCION DE IN	301,82	2015	5	RES_0009740	RES	301,82
RUC_00458	42345	GRAM_010644	CAÑAR	26	DEVOLUCION DE IN	313,95	2014	6	RES_0009741	RES	313,95
RUC_00458	42345	GRAM_010645	CAÑAR	26	DEVOLUCION DE IN	74,03	2014	11	RES_0009742	RES	74,03
RUC_00458	42345	GRAM_010646	CAÑAR	26	DEVOLUCION DE IN	364,7	2014	12	RES_0009743	RES	364,69
RUC_00470	42345	GRAM_010647	CHIMBORAZO	26	DEVOLUCION DE IN	7027,28	2015	10	RES_0009744	RES	7027,26
RUC_00448	42346	GRAM_010648	GUAYAS	26	DEVOLUCION DE IN	4140,31	2012	6	RES_0009745	RES	4140,31
RUC_00448	42346	GRAM_010649	GUAYAS	26	DEVOLUCION DE IN	6480,31	2012	7	RES_0009746	RES	6420,31
RUC_00448	42346	GRAM_010650	GUAYAS	26	DEVOLUCION DE IN	65,29	2012	8	RES_0009747	RES	65,29
RUC_00506	42346	GRAM_010651	IMBABURA	26	DEVOLUCION DE IN	76,51	2014	1	RES_0009748	RES	76,51
RUC_00506	42346	GRAM_010652	IMBABURA	26	DEVOLUCION DE IN	7,21	2014	2	RES_0009749	RES	7,21
RUC_00506	42346	GRAM_010653	IMBABURA	26	DEVOLUCION DE IN	14,19	2014	3	RES_0009750	RES	14,19
RUC_00506	42346	GRAM_010654	IMBABURA	26	DEVOLUCION DE IN	22,77	2014	4	RES_0009751	RES	22,77
RUC_00506	42346	GRAM_010655	IMBABURA	26	DEVOLUCION DE IN	0,74	2014	5	RES_0009752	RES	0,74
RUC_00506	42346	GRAM_010656	IMBABURA	26	DEVOLUCION DE IN	71,11	2014	6	RES_0009753	RES	71,11
RUC_00506	42346	GRAM_010657	IMBABURA	26	DEVOLUCION DE IN	29,34	2014	7	RES_0009754	RES	29,34
RUC_00506	42346	GRAM_010658	IMBABURA	26	DEVOLUCION DE IN	58,6	2014	8	RES_0009755	RES	58,6

Figura 70: Base de datos proporcionada por el SRI.

(continúa)

ID RUC	Fecha Ingreso	ID TRAMITE	Descripcion Es Resuelto	Codigo Clase	Nombre Clase Tramite	Monto Solicitado	Anio Fiscal	Mes Fiscal	ID_RES	Tipo de contestación	Monto Devuelto
RUC_00506	42346	FRAM_010659	IMBABURA	26	DEVOLUCION DE IN	6,39	2014	9	RES_0009756	RES	6,39
RUC_00506	42346	FRAM_010660	IMBABURA	26	DEVOLUCION DE IN	28,71	2014	10	RES_0009757	RES	28,71
RUC_00506	42346	FRAM_010661	IMBABURA	26	DEVOLUCION DE IN	35,53	2014	11	RES_0009758	RES	35,53
RUC_00506	42346	FRAM_010662	IMBABURA	26	DEVOLUCION DE IN	214,99	2014	12	RES_0009759	RES	114,49
RUC_00506	42346	FRAM_010663	IMBABURA	26	DEVOLUCION DE IN	485,04	2015	1	RES_0009760	RES	485,04
RUC_00506	42346	FRAM_010664	IMBABURA	26	DEVOLUCION DE IN	800,38	2015	2	RES_0009761	RES	800,38
RUC_00506	42346	FRAM_010665	IMBABURA	26	DEVOLUCION DE IN	1294,7	2015	3	RES_0009762	RES	975,11
RUC_00506	42346	FRAM_010666	IMBABURA	26	DEVOLUCION DE IN	31,69	2015	4	RES_0009763	RES	31,69
RUC_00506	42346	FRAM_010667	IMBABURA	26	DEVOLUCION DE IN	7,07	2015	5	RES_0009764	RES	7,07
RUC_00506	42346	FRAM_010668	IMBABURA	26	DEVOLUCION DE IN	12130,49	2015	6	RES_0009765	RES	12130,49
RUC_00506	42346	FRAM_010669	IMBABURA	26	DEVOLUCION DE IN	457,27	2015	7	RES_0009766	RES	457,27
RUC_00506	42346	FRAM_010670	IMBABURA	26	DEVOLUCION DE IN	572,75	2015	8	RES_0009767	RES	572,75
RUC_00506	42346	FRAM_010671	IMBABURA	26	DEVOLUCION DE IN	1052,18	2015	9	RES_0009768	RES	1052,18
RUC_00506	42346	FRAM_010672	IMBABURA	26	DEVOLUCION DE IN	70,74	2015	10	RES_0009769	RES	70,74
RUC_00139	42346	FRAM_010673	AZUAY	26	DEVOLUCION DE IN	8428,42	2015	7	RES_0009770	RES	8428,42
RUC_00161	42346	FRAM_010674	AZUAY	26	DEVOLUCION DE IN	589,25	2015	4	RES_0009771	RES	589,25
RUC_00161	42346	FRAM_010675	AZUAY	26	DEVOLUCION DE IN	541,45	2015	6	RES_0009772	RES	541,45
RUC_00256	42346	FRAM_010676	IMBABURA	26	DEVOLUCION DE IN	648,39	2015	10	RES_0009773	RES	648,39
RUC_00414	42346	FRAM_010677	PICHINCHA	26	DEVOLUCION DE IN	2063,04	2015	7	RES_0009774	RES	2058,36
RUC_00414	42346	FRAM_010678	PICHINCHA	26	DEVOLUCION DE IN	2317,11	2015	8	RES_0009775	RES	2317,11
RUC_00380	42346	FRAM_010679	GUAYAS	26	DEVOLUCION DE IN	443,81	2015	7	RES_0009776	RES	443,81
RUC_00380	42346	FRAM_010680	GUAYAS	26	DEVOLUCION DE IN	2004,54	2015	8	RES_0009777	RES	2004,54
RUC_00380	42346	FRAM_010681	GUAYAS	26	DEVOLUCION DE IN	1132,1	2015	9	RES_0009778	RES	1132,09
RUC_00520	42346	FRAM_010682	CARCHI	26	DEVOLUCION DE IN	115,25	2014	1	RES_0009779	RES	115,25
RUC_00520	42346	FRAM_010683	CARCHI	26	DEVOLUCION DE IN	599,14	2014	2	RES_0009780	RES	599,14
RUC_00520	42346	FRAM_010684	CARCHI	26	DEVOLUCION DE IN	324,7	2014	3	RES_0009781	RES	324,7
RUC_00520	42346	FRAM_010685	CARCHI	26	DEVOLUCION DE IN	2571,36	2014	4	RES_0009782	RES	2571,36
RUC_00520	42346	FRAM_010686	CARCHI	26	DEVOLUCION DE IN	1684,72	2014	9	RES_0009783	RES	1684,72
RUC_00345	42347	FRAM_010687	PICHINCHA	26	DEVOLUCION DE IN	3106,24	2015	8	RES_0009784	RES	3106,24
RUC_00325	42347	FRAM_010688	LOJA	26	DEVOLUCION DE IN	525,79	2015	5	RES_0009785	RES	506,59
RUC_00325	42347	FRAM_010689	LOJA	26	DEVOLUCION DE IN	369,28	2015	6	RES_0009786	RES	369,28
RUC_00053	42347	FRAM_010690	EL ORO	26	DEVOLUCION DE IN	1088,86	2015	2	RES_0009787	RES	1088,86
RUC_00209	42347	FRAM_010691	EL ORO	26	DEVOLUCION DE IN	120,78	2014	6	RES_0009788	RES	120,76
RUC_00209	42347	FRAM_010692	EL ORO	26	DEVOLUCION DE IN	151,27	2014	7	RES_0009789	RES	151,25
RUC_00209	42347	FRAM_010693	EL ORO	26	DEVOLUCION DE IN	49,89	2014	8	RES_0009790	RES	49,87
RUC_00209	42347	FRAM_010694	EL ORO	26	DEVOLUCION DE IN	697,6	2014	9	RES_0009791	RES	669,16
RUC_00209	42347	FRAM_010695	EL ORO	26	DEVOLUCION DE IN	98,19	2014	10	RES_0009792	RES	94,24
RUC_00286	42347	FRAM_010696	NAPO	26	DEVOLUCION DE IN	968,76	2015	4	RES_0009793	RES	968,76
RUC_00032	42347	FRAM_010697	AZUAY	26	DEVOLUCION DE IN	2777,52	2015	9	RES_0009794	RES	2777,51
RUC_00032	42347	FRAM_010698	AZUAY	26	DEVOLUCION DE IN	7271,22	2015	10	RES_0009795	RES	7271,22
RUC_00134	42347	FRAM_010699	CAÑAR	26	DEVOLUCION DE IN	1502,18	2015	6	RES_0009796	RES	1502,18
RUC_00296	42347	FRAM_010700	IMBABURA	26	DEVOLUCION DE IN	1261,96	2015	11	RES_0009797	RES	1261,94
RUC_00457	42347	FRAM_010701	LOJA	26	DEVOLUCION DE IN	684,41	2013	3	RES_0009798	RES	445,73
RUC_00457	42347	FRAM_010702	LOJA	26	DEVOLUCION DE IN	75,76	2013	4	RES_0009799	RES	61,36
RUC_00321	42347	FRAM_010703	LOS RIOS	26	DEVOLUCION DE IN	562,63	2013	2	RES_0009800	RES	562,63
RUC_00321	42347	FRAM_010704	LOS RIOS	26	DEVOLUCION DE IN	182,16	2013	3	RES_0009801	RES	182,16
RUC_00321	42347	FRAM_010705	LOS RIOS	26	DEVOLUCION DE IN	712,75	2013	4	RES_0009802	RES	712,75
RUC_00432	42347	FRAM_010706	RONA SANTIA	26	DEVOLUCION DE IN	543,69	2015	2	RES_0009803	RES	543,68
RUC_00244	42348	FRAM_010707	BOLIVAR	26	DEVOLUCION DE IN	61,6	2012	1	RES_0009804	RES	61,6
RUC_00244	42348	FRAM_010708	BOLIVAR	26	DEVOLUCION DE IN	481,81	2012	4	RES_0009805	RES	481,81
RUC_00244	42348	FRAM_010709	BOLIVAR	26	DEVOLUCION DE IN	380,98	2012	6	RES_0009806	RES	380,98
RUC_00244	42348	FRAM_010710	BOLIVAR	26	DEVOLUCION DE IN	873,87	2012	7	RES_0009807	RES	873,86
RUC_00244	42348	FRAM_010711	BOLIVAR	26	DEVOLUCION DE IN	441,72	2012	9	RES_0009808	RES	441,71
RUC_00244	42348	FRAM_010712	BOLIVAR	26	DEVOLUCION DE IN	1937,08	2012	11	RES_0009809	RES	1937,07
RUC_00445	42348	FRAM_010713	AZUAY	26	DEVOLUCION DE IN	14,16	2014	3	RES_0009810	RES	14,16
RUC_00445	42348	FRAM_010714	AZUAY	26	DEVOLUCION DE IN	385,84	2014	9	RES_0009811	RES	385,84
RUC_00064	42348	FRAM_010715	AZUAY	26	DEVOLUCION DE IN	2798,95	2015	9	RES_0009812	RES	2798,93
RUC_00064	42348	FRAM_010716	AZUAY	26	DEVOLUCION DE IN	3127,72	2015	10	RES_0009813	RES	3127,7
RUC_00526	42348	FRAM_010717	PICHINCHA	26	DEVOLUCION DE IN	2704,65	2011	9	RES_0009814	RES	2654,12
RUC_00526	42348	FRAM_010718	PICHINCHA	26	DEVOLUCION DE IN	12631,06	2011	12	RES_0009815	RES	12631,06
RUC_00526	42348	FRAM_010719	PICHINCHA	26	DEVOLUCION DE IN	19365,02	2014	5	RES_0009816	RES	19365,02
RUC_00030	42348	FRAM_010720	EL ORO	26	DEVOLUCION DE IN	192,29	2014	6	RES_0009817	RES	192,29
RUC_00030	42348	FRAM_010721	EL ORO	26	DEVOLUCION DE IN	251,28	2014	11	RES_0009818	RES	251,27
RUC_00030	42348	FRAM_010722	EL ORO	26	DEVOLUCION DE IN	529,39	2015	3	RES_0009819	RES	529,39
RUC_00121	42348	FRAM_010723	AZUAY	26	DEVOLUCION DE IN	432,5	2014	2	RES_0009820	RES	432,5
RUC_00121	42348	FRAM_010724	AZUAY	26	DEVOLUCION DE IN	364,66	2014	3	RES_0009821	RES	364,66
RUC_00122	42348	FRAM_010725	AZUAY	26	DEVOLUCION DE IN	222,74	2014	6	RES_0009822	RES	222,73
RUC_00122	42348	FRAM_010726	AZUAY	26	DEVOLUCION DE IN	195,49	2014	8	RES_0009823	RES	195,48
RUC_00483	42348	FRAM_010727	CARCHI	26	DEVOLUCION DE IN	943,82	2013	7	RES_0009824	RES	943,82
RUC_00483	42348	FRAM_010728	CARCHI	26	DEVOLUCION DE IN	483,28	2015	7	RES_0009825	RES	483,28
RUC_00066	42349	FRAM_010729	AZUAY	26	DEVOLUCION DE IN	637,93	2014	11	RES_0009826	RES	637,93
RUC_00066	42349	FRAM_010730	AZUAY	26	DEVOLUCION DE IN	338,04	2015	8	RES_0009827	RES	338,04
RUC_00486	42349	FRAM_010731	TUNGURAHUA	26	DEVOLUCION DE IN	388,5	2012	3	RES_0009828	RES	388,5
RUC_00486	42349	FRAM_010732	TUNGURAHUA	26	DEVOLUCION DE IN	36,41	2012	5	RES_0009829	RES	36,41
RUC_00179	42349	FRAM_010733	PICHINCHA	26	DEVOLUCION DE IN	520,55	2015	11	RES_0009830	RES	520,55
RUC_00077	42349	FRAM_010734	EL ORO	26	DEVOLUCION DE IN	958,82	2014	1	RES_0009831	RES	958,82
RUC_00077	42349	FRAM_010735	EL ORO	26	DEVOLUCION DE IN	269,12	2014	6	RES_0009832	RES	269,12
RUC_00475	42349	FRAM_010736	RONA SANTIA	26	DEVOLUCION DE IN	580,93	2014	4	RES_0009833	RES	580,93
RUC_00475	42349	FRAM_010737	RONA SANTIA	26	DEVOLUCION DE IN	39,17	2015	5	RES_0009834	RES	39,17
RUC_00380	42349	FRAM_010738	GUAYAS	26	DEVOLUCION DE IN	1515,93	2015	10	RES_0009835	RES	1515,93
RUC_00542	42349	FRAM_010739	MANABI	26	DEVOLUCION DE IN	155	2014	8	RES_0009836	RES	154,99
RUC_00542	42349	FRAM_010740	MANABI	26	DEVOLUCION DE IN	4474,41	2014	9	RES_0009837	RES	3862,43
RUC_00542	42349	FRAM_010741	MANABI	26	DEVOLUCION DE IN	1625,06	2014	10	RES_0009838	RES	1625,05
RUC_00061	42352	FRAM_010742	RONA SANTIA	26	DEVOLUCION DE IN	259,76	2015	7	RES_0009839	RES	259,76

Figura 70: Base de datos proporcionada por el SRI.

(continúa)

ID RUC	Fecha Ingreso	ID TRAMITE	Descripcion Es Resuelto	Codigo Clase	Nombre Clase Tramite	Monto Solicitado	Anio Fiscal	Mes Fiscal	ID_RES	Tipo de contestación	Monto Devuelto
RUC_00061	42352	GRAM_010743	DRONA SANTIA	26	DEVOLUCION DE IN	661,83	2015	8	RES_0009840	RES	661,83
RUC_00449	42352	GRAM_010744	PICHINCHA	26	DEVOLUCION DE IN	113,01	2015	3	RES_0009841	RES	113,01
RUC_00449	42352	GRAM_010745	PICHINCHA	26	DEVOLUCION DE IN	857,97	2015	5	RES_0009842	RES	857,97
RUC_00522	42352	GRAM_010746	LOS RIOS	26	DEVOLUCION DE IN	10588,55	2012	12	RES_0009843	RES	10467,95
RUC_00522	42352	GRAM_010747	LOS RIOS	26	DEVOLUCION DE IN	239,76	2013	3	RES_0009844	RES	239,75
RUC_00108	42352	GRAM_010748	PICHINCHA	26	DEVOLUCION DE IN	181,79	2015	6	RES_0009845	RES	181,78
RUC_00108	42352	GRAM_010749	PICHINCHA	26	DEVOLUCION DE IN	546,16	2015	10	RES_0009846	RES	546,16
RUC_00543	42352	GRAM_010750	COTOPAXI	26	DEVOLUCION DE IN	573,55	2012	1	RES_0009847	RES	573,55
RUC_00543	42352	GRAM_010751	COTOPAXI	26	DEVOLUCION DE IN	4401,46	2013	3	RES_0009848	RES	4395,19
RUC_00543	42352	GRAM_010752	COTOPAXI	26	DEVOLUCION DE IN	78	2013	11	RES_0009849	RES	78
RUC_00531	42352	GRAM_010753	MORA CHINCHI	26	DEVOLUCION DE IN	933,37	2014	8	RES_0009850	RES	933,37
RUC_00531	42352	GRAM_010754	MORA CHINCHI	26	DEVOLUCION DE IN	10092,93	2014	9	RES_0009851	RES	10092,93
RUC_00531	42352	GRAM_010755	MORA CHINCHI	26	DEVOLUCION DE IN	602,41	2014	10	RES_0009852	RES	602,4
RUC_00055	42353	GRAM_010756	NAPO	26	DEVOLUCION DE IN	189,75	2015	1	RES_0009853	RES	189,75
RUC_00015	42353	GRAM_010757	NAPO	26	DEVOLUCION DE IN	5412,87	2011	11	RES_0009854	RES	5412,86
RUC_00276	42353	GRAM_010758	PICHINCHA	26	DEVOLUCION DE IN	3606,71	2015	9	RES_0009855	RES	3606,71
RUC_00389	42353	GRAM_010759	MORA CHINCHI	26	DEVOLUCION DE IN	542,42	2013	4	RES_0009856	RES	100,22
RUC_00389	42353	GRAM_010760	MORA CHINCHI	26	DEVOLUCION DE IN	79,26	2015	9	RES_0009857	RES	79,26
RUC_00389	42353	GRAM_010761	MORA CHINCHI	26	DEVOLUCION DE IN	323,39	2015	10	RES_0009858	RES	323,39
RUC_00441	42353	GRAM_010762	SUCUMBOS	26	DEVOLUCION DE IN	274,48	2015	5	RES_0009859	RES	274,48
RUC_00441	42353	GRAM_010763	SUCUMBOS	26	DEVOLUCION DE IN	633,08	2015	6	RES_0009860	RES	633,08
RUC_00446	42353	GRAM_010764	LOS RIOS	26	DEVOLUCION DE IN	9914,66	2015	11	RES_0009861	RES	9914,66
RUC_00521	42353	GRAM_010765	LOJA	26	DEVOLUCION DE IN	1718,81	2015	3	RES_0009862	RES	1718,81
RUC_00522	42354	GRAM_010766	LOS RIOS	26	DEVOLUCION DE IN	255,11	2014	2	RES_0009863	RES	255,1
RUC_00155	42354	GRAM_010767	AZUAY	26	DEVOLUCION DE IN	1919,18	2014	9	RES_0009864	RES	1919,17
RUC_00155	42354	GRAM_010768	AZUAY	26	DEVOLUCION DE IN	892,83	2014	11	RES_0009865	RES	892,83
RUC_00493	42354	GRAM_010769	COTOPAXI	26	DEVOLUCION DE IN	4298,74	2012	12			
RUC_00493	42354	GRAM_010770	COTOPAXI	26	DEVOLUCION DE IN	1352,88	2013	9			
RUC_00493	42354	GRAM_010771	COTOPAXI	26	DEVOLUCION DE IN	5688,56	2015	6	RES_0009866	RES	5688,56
RUC_00063	42354	GRAM_010772	TUNGURAHUA	26	DEVOLUCION DE IN	200,7	2014	10	RES_0009867	RES	200,7
RUC_00063	42354	GRAM_010773	TUNGURAHUA	26	DEVOLUCION DE IN	4,96	2014	11	RES_0009868	RES	4,96
RUC_00208	42354	GRAM_010774	CHIMBORAZO	26	DEVOLUCION DE IN	0,83	2014	8	RES_0009869	RES	0,83
RUC_00208	42354	GRAM_010775	CHIMBORAZO	26	DEVOLUCION DE IN	12,83	2014	9	RES_0009870	RES	12,83
RUC_00349	42354	GRAM_010776	PICHINCHA	26	DEVOLUCION DE IN	362,04	2015	4	RES_0009871	RES	362,04
RUC_00349	42354	GRAM_010777	PICHINCHA	26	DEVOLUCION DE IN	571,03	2015	6	RES_0009872	RES	571,02
RUC_00542	42354	GRAM_010778	MANABI	26	DEVOLUCION DE IN	782,86	2014	11	RES_0009873	RES	782,86
RUC_00542	42354	GRAM_010779	MANABI	26	DEVOLUCION DE IN	1043,3	2014	12	RES_0009874	RES	1043,29
RUC_00448	42355	GRAM_010780	GUAYAS	26	DEVOLUCION DE IN	4804,69	2012	3	RES_0009875	RES	4804,69
RUC_00448	42355	GRAM_010781	GUAYAS	26	DEVOLUCION DE IN	389,99	2012	12	RES_0009876	RES	389,99
RUC_00448	42355	GRAM_010782	GUAYAS	26	DEVOLUCION DE IN	1924,15	2013	1	RES_0009877	RES	1864,15
RUC_00394	42355	GRAM_010783	CAÑAR	26	DEVOLUCION DE IN	771,43	2015	8	RES_0009878	RES	771,43
RUC_00394	42355	GRAM_010784	CAÑAR	26	DEVOLUCION DE IN	4941,43	2015	10	RES_0009879	RES	4941,43
RUC_00526	42355	GRAM_010785	PICHINCHA	26	DEVOLUCION DE IN	8933,99	2014	10	RES_0009880	RES	8933,99
RUC_00493	42355	GRAM_010786	COTOPAXI	26	DEVOLUCION DE IN	1041,48	2013	3	RES_0009881	RES	1041,48
RUC_00493	42355	GRAM_010787	COTOPAXI	26	DEVOLUCION DE IN	6485,35	2013	4	RES_0009882	RES	6485,35
RUC_00493	42355	GRAM_010788	COTOPAXI	26	DEVOLUCION DE IN	4003,54	2013	5	RES_0009883	RES	4003,53
RUC_00039	42355	GRAM_010789	PICHINCHA	26	DEVOLUCION DE IN	3265,16	2015	7	RES_0009884	RES	3265,14
RUC_00039	42355	GRAM_010790	PICHINCHA	26	DEVOLUCION DE IN	3978,43	2015	8	RES_0009885	RES	3978,42
RUC_00067	42355	GRAM_010791	IMBABURA	26	DEVOLUCION DE IN	415,19	2015	5	RES_0009886	RES	415,19
RUC_00067	42355	GRAM_010792	IMBABURA	26	DEVOLUCION DE IN	1108,89	2015	6	RES_0009887	RES	1108,88
RUC_00067	42355	GRAM_010793	IMBABURA	26	DEVOLUCION DE IN	697,72	2015	7	RES_0009888	RES	697,72
RUC_00067	42355	GRAM_010794	IMBABURA	26	DEVOLUCION DE IN	5,46	2015	8	RES_0009889	RES	5,46
RUC_00067	42355	GRAM_010795	IMBABURA	26	DEVOLUCION DE IN	118	2015	9	RES_0009890	RES	117,25
RUC_00080	42355	GRAM_010796	MINGO DE LOS	26	DEVOLUCION DE IN	4956,57	2012	11	RES_0009891	RES	4956,57
RUC_00080	42355	GRAM_010797	MINGO DE LOS	26	DEVOLUCION DE IN	240,96	2012	12	RES_0009892	RES	240,96
RUC_00450	42355	GRAM_010798	COTOPAXI	26	DEVOLUCION DE IN	2033,29	2013	9	RES_0009893	RES	2033,29
RUC_00450	42355	GRAM_010799	COTOPAXI	26	DEVOLUCION DE IN	854,98	2015	1	RES_0009894	RES	854,98
RUC_00337	42355	GRAM_010800	LOJA	26	DEVOLUCION DE IN	59,69	2015	3	RES_0009895	RES	59,69
RUC_00337	42355	GRAM_010801	LOJA	26	DEVOLUCION DE IN	638,17	2015	6	RES_0009896	RES	638,17
RUC_00544	42355	GRAM_010802	ORELLANA	26	DEVOLUCION DE IN	1166,46	2015	5	RES_0009897	RES	1166,46
RUC_00396	42356	GRAM_010803	CAÑAR	26	DEVOLUCION DE IN	49,93	2015	2	RES_0009898	RES	49,85
RUC_00396	42356	GRAM_010804	CAÑAR	26	DEVOLUCION DE IN	49,85	2015	5	RES_0009899	RES	46,64
RUC_00494	42356	GRAM_010805	TUNGURAHUA	26	DEVOLUCION DE IN	122,1	2011	2	RES_0009900	RES	122,1
RUC_00494	42356	GRAM_010806	TUNGURAHUA	26	DEVOLUCION DE IN	379,02	2014	6	RES_0009901	RES	375,4
RUC_00215	42356	GRAM_010807	AZUAY	26	DEVOLUCION DE IN	590,08	2013	6	RES_0009902	RES	586,25
RUC_00448	42356	GRAM_010808	GUAYAS	26	DEVOLUCION DE IN	192,51	2013	2	RES_0009903	RES	192,51
RUC_00448	42356	GRAM_010809	GUAYAS	26	DEVOLUCION DE IN	1991,5	2013	6	RES_0009904	RES	1883,5
RUC_00448	42356	GRAM_010810	GUAYAS	26	DEVOLUCION DE IN	155,4	2013	7	RES_0009905	RES	155,4
RUC_00116	42356	GRAM_010811	AZUAY	26	DEVOLUCION DE IN	1103,26	2011	7	RES_0009906	RES	1103,26
RUC_00116	42356	GRAM_010812	AZUAY	26	DEVOLUCION DE IN	5477,32	2013	7	RES_0009907	RES	5361,34
RUC_00526	42356	GRAM_010813	PICHINCHA	26	DEVOLUCION DE IN	47445,46	2014	12	RES_0009908	RES	46623,3
RUC_00526	42356	GRAM_010814	PICHINCHA	26	DEVOLUCION DE IN	4435,08	2015	1	RES_0009909	RES	4435,08
RUC_00526	42356	GRAM_010815	PICHINCHA	26	DEVOLUCION DE IN	29611,6	2015	2	RES_0009910	RES	29611,6
RUC_00025	42356	GRAM_010816	EL ORO	26	DEVOLUCION DE IN	144,21	2014	10	RES_0009911	RES	144,21
RUC_00025	42356	GRAM_010817	EL ORO	26	DEVOLUCION DE IN	51,21	2014	11	RES_0009912	RES	51,21
RUC_00120	42356	GRAM_010818	AZUAY	26	DEVOLUCION DE IN	343	2014	1	RES_0009913	RES	343
RUC_00120	42356	GRAM_010819	AZUAY	26	DEVOLUCION DE IN	210,53	2014	8	RES_0009914	RES	210,53
RUC_00493	42356	GRAM_010820	COTOPAXI	26	DEVOLUCION DE IN	2191,15	2013	2	RES_0009915	RES	2191,15
RUC_00059	42356	GRAM_010821	TUNGURAHUA	26	DEVOLUCION DE IN	39,48	2014	1	RES_0009916	RES	28,41
RUC_00077	42356	GRAM_010822	EL ORO	26	DEVOLUCION DE IN	345,35	2014	7	RES_0009917	RES	345,35
RUC_00077	42356	GRAM_010823	EL ORO	26	DEVOLUCION DE IN	277,27	2014	8	RES_0009918	RES	277,27
RUC_00435	42356	GRAM_010824	AZUAY	26	DEVOLUCION DE IN	1602,33	2013	5	RES_0009919	RES	1602,33
RUC_00321	42356	GRAM_010825	LOS RIOS	26	DEVOLUCION DE IN	81,51	2013	5	RES_0009920	RES	81,51
RUC_00321	42356	GRAM_010826	LOS RIOS	26	DEVOLUCION DE IN	306,75	2013	6	RES_0009921	RES	306,75

Figura 70: Base de datos proporcionada por el SRI.

(continúa)

ID RUC	Fecha Ingreso	ID TRAMITE	Descripcion Es Resuelto	Codigo Clase	Nombre Clase Tramite	Monto Solicitado	Anio Fiscal	Mes Fiscal	ID_RES	Tipo de contestación	Monto Devuelto
RUC_00321	42356	GRAM_010827	LOS RIOS	26	DEVOLUCION DE IN	144,03	2013	7	RES_0009922	RES	144,02
RUC_00406	42356	GRAM_010828	PICHINCHA	26	DEVOLUCION DE IN	8572,25	2015	7	RES_0009923	RES	8572,24
RUC_00406	42356	GRAM_010829	PICHINCHA	26	DEVOLUCION DE IN	6944,63	2015	8	RES_0009924	RES	6725,82
RUC_00411	42356	GRAM_010830	MANABI	26	DEVOLUCION DE IN	2617,39	2015	3	RES_0009925	RES	2617,39
RUC_00411	42356	GRAM_010831	MANABI	26	DEVOLUCION DE IN	3112,23	2015	4	RES_0009926	RES	3112,23
RUC_00005	42359	GRAM_010832	AZUAY	26	DEVOLUCION DE IN	1142,08	2015	5	RES_0009927	RES	1142,08
RUC_00005	42359	GRAM_010833	AZUAY	26	DEVOLUCION DE IN	5776,23	2015	6	RES_0009928	RES	5776,23
RUC_00160	42359	GRAM_010834	AZUAY	26	DEVOLUCION DE IN	421,05	2015	4	RES_0009929	RES	421,05
RUC_00160	42359	GRAM_010835	AZUAY	26	DEVOLUCION DE IN	549,3	2015	5	RES_0009930	RES	549,3
RUC_00060	42359	GRAM_010836	MANABI	26	DEVOLUCION DE IN	795,36	2015	9	RES_0009931	RES	795,36
RUC_00060	42359	GRAM_010837	MANABI	26	DEVOLUCION DE IN	2994,11	2015	10	RES_0009932	RES	2994,11
RUC_00060	42359	GRAM_010838	MANABI	26	DEVOLUCION DE IN	3113,51	2015	11	RES_0009933	RES	3113,5
RUC_00134	42359	GRAM_010839	CAÑAR	26	DEVOLUCION DE IN	1710,26	2015	7	RES_0009934	RES	1710,26
RUC_00269	42359	GRAM_010840	AZUAY	26	DEVOLUCION DE IN	2418,66	2013	12			
RUC_00269	42359	GRAM_010841	AZUAY	26	DEVOLUCION DE IN	1824,56	2014	1	RES_0009935	RES	1824,56
RUC_00543	42359	GRAM_010842	COTOPAXI	26	DEVOLUCION DE IN	8712,84	2012	10	RES_0009936	RES	8712,84
RUC_00543	42359	GRAM_010843	COTOPAXI	26	DEVOLUCION DE IN	1008,36	2012	12	RES_0009937	RES	1008,35
RUC_00543	42359	GRAM_010844	COTOPAXI	26	DEVOLUCION DE IN	3537,72	2013	7	RES_0009938	RES	3537,72
RUC_00020	42360	GRAM_010845	AZUAY	26	DEVOLUCION DE IN	8274,51	2015	9	RES_0009939	RES	8274,51
RUC_00474	42360	GRAM_010846	AZUAY	26	DEVOLUCION DE IN	706,27	2010	11	RES_0009940	RES	706,26
RUC_00474	42360	GRAM_010847	AZUAY	26	DEVOLUCION DE IN	3492,88	2010	12	RES_0009941	RES	3492,88
RUC_00448	42360	GRAM_010848	GUAYAS	26	DEVOLUCION DE IN	111,03	2013	8	RES_0009942	RES	111,03
RUC_00448	42360	GRAM_010849	GUAYAS	26	DEVOLUCION DE IN	1633,54	2013	9	RES_0009943	RES	1633,54
RUC_00448	42360	GRAM_010850	GUAYAS	26	DEVOLUCION DE IN	320,98	2013	10	RES_0009944	RES	320,98
RUC_00001	42360	GRAM_010851	BOLIVAR	26	DEVOLUCION DE IN	8319,02	2015	8	RES_0009945	RES	8319,02
RUC_00545	42360	GRAM_010852	PASTAZA	26	DEVOLUCION DE IN	245,43	2011	11			
RUC_00545	42360	GRAM_010853	PASTAZA	26	DEVOLUCION DE IN	3112,22	2011	12	RES_0009946	RES	3112,22
RUC_00152	42360	GRAM_010854	AZUAY	26	DEVOLUCION DE IN	4210,62	2015	3	RES_0009947	RES	4210,62
RUC_00152	42360	GRAM_010855	AZUAY	26	DEVOLUCION DE IN	7066,71	2015	4	RES_0009948	RES	7066,7
RUC_00366	42360	GRAM_010856	CHIMBORAZO	26	DEVOLUCION DE IN	15823,16	2014	6	RES_0009949	RES	15823,16
RUC_00351	42360	GRAM_010857	CAÑAR	26	DEVOLUCION DE IN	4787,33	2015	10	RES_0009950	RES	4787,33
RUC_00482	42360	GRAM_010858	CAÑAR	26	DEVOLUCION DE IN	759,58	2014	8	RES_0009951	RES	759,55
RUC_00482	42360	GRAM_010859	CAÑAR	26	DEVOLUCION DE IN	1726,01	2015	10	RES_0009952	RES	1726,01
RUC_00141	42361	GRAM_010860	BOLIVAR	26	DEVOLUCION DE IN	2228,15	2015	11	RES_0009953	RES	2228,15
RUC_00529	42361	GRAM_010861	PICHINCHA	26	DEVOLUCION DE IN	544,31	2011	7	RES_0009954	RES	526,31
RUC_00529	42361	GRAM_010862	PICHINCHA	26	DEVOLUCION DE IN	766,91	2011	9	RES_0009955	RES	766,91
RUC_00529	42361	GRAM_010863	PICHINCHA	26	DEVOLUCION DE IN	339,55	2011	11	RES_0009956	RES	339,55
RUC_00529	42361	GRAM_010864	PICHINCHA	26	DEVOLUCION DE IN	2020,67	2015	9	RES_0009957	RES	2020,67
RUC_00107	42361	GRAM_010865	LOJA	26	DEVOLUCION DE IN	41,54	2014	2	RES_0009958	RES	41,54
RUC_00107	42361	GRAM_010866	LOJA	26	DEVOLUCION DE IN	335,26	2014	3	RES_0009959	RES	335,26
RUC_00361	42361	GRAM_010867	MORA CHINCHI	26	DEVOLUCION DE IN	66,17	2014	3	RES_0009960	RES	66,17
RUC_00361	42361	GRAM_010868	MORA CHINCHI	26	DEVOLUCION DE IN	1361,59	2014	5	RES_0009961	RES	1361,59
RUC_00226	42362	GRAM_010869	TUNGURAHUA	26	DEVOLUCION DE IN	5090,87	2015	5			
RUC_00522	42362	GRAM_010870	LOS RIOS	26	DEVOLUCION DE IN	521,46	2012	4	RES_0009962	RES	521,46
RUC_00522	42362	GRAM_010871	LOS RIOS	26	DEVOLUCION DE IN	348,15	2012	5	RES_0009963	RES	348,15
RUC_00522	42362	GRAM_010872	LOS RIOS	26	DEVOLUCION DE IN	1259,35	2012	6	RES_0009964	RES	1259,35
RUC_00209	42362	GRAM_010873	EL ORO	26	DEVOLUCION DE IN	114,34	2014	3	RES_0009965	RES	114,33
RUC_00209	42362	GRAM_010874	EL ORO	26	DEVOLUCION DE IN	25,9	2014	4	RES_0009966	RES	25,89
RUC_00209	42362	GRAM_010875	EL ORO	26	DEVOLUCION DE IN	443,42	2014	5	RES_0009967	RES	443,41
RUC_00209	42362	GRAM_010876	EL ORO	26	DEVOLUCION DE IN	102,58	2014	11	RES_0009968	RES	99,85
RUC_00118	42362	GRAM_010877	TUNGURAHUA	26	DEVOLUCION DE IN	853,15	2012	9	RES_0009969	RES	853,15
RUC_00321	42362	GRAM_010878	LOS RIOS	26	DEVOLUCION DE IN	574,3	2013	9	RES_0009970	RES	574,3
RUC_00321	42362	GRAM_010879	LOS RIOS	26	DEVOLUCION DE IN	60	2013	10	RES_0009971	RES	48
RUC_00380	42362	GRAM_010880	GUAYAS	26	DEVOLUCION DE IN	3128,57	2014	1	RES_0009972	RES	3128,57
RUC_00380	42362	GRAM_010881	GUAYAS	26	DEVOLUCION DE IN	2010,62	2014	4	RES_0009973	RES	2010,62
RUC_00380	42362	GRAM_010882	GUAYAS	26	DEVOLUCION DE IN	3542,94	2015	5	RES_0009974	RES	3542,93
RUC_00172	42366	GRAM_010883	PICHINCHA	26	DEVOLUCION DE IN	2150,78	2015	11	RES_0009975	RES	2150,78
RUC_00146	42366	GRAM_010884	AZUAY	26	DEVOLUCION DE IN	481,47	2014	2	RES_0009976	RES	481,46
RUC_00146	42366	GRAM_010885	AZUAY	26	DEVOLUCION DE IN	342,13	2014	9	RES_0009977	RES	342,13
RUC_00013	42366	GRAM_010886	AZUAY	26	DEVOLUCION DE IN	648,74	2015	3	RES_0009978	RES	648,73
RUC_00013	42366	GRAM_010887	AZUAY	26	DEVOLUCION DE IN	792,36	2015	4	RES_0009979	RES	792,36
RUC_00323	42366	GRAM_010888	MANABI	26	DEVOLUCION DE IN	5043,68	2014	5	RES_0009980	RES	5043,68
RUC_00180	42366	GRAM_010889	TUNGURAHUA	26	DEVOLUCION DE IN	5247,24	2015	10	RES_0009981	RES	2847,24
RUC_00251	42366	GRAM_010890	TUNGURAHUA	26	DEVOLUCION DE IN	1220,07	2015	1	RES_0009982	RES	1219,09
RUC_00251	42366	GRAM_010891	TUNGURAHUA	26	DEVOLUCION DE IN	2503,13	2015	4	RES_0009983	RES	2501,86
RUC_00273	42366	GRAM_010892	AZUAY	26	DEVOLUCION DE IN	1681,81	2015	10	RES_0009984	RES	1681,81
RUC_00273	42366	GRAM_010893	AZUAY	26	DEVOLUCION DE IN	3024,54	2015	11	RES_0009985	RES	3024,54
RUC_00380	42366	GRAM_010894	GUAYAS	26	DEVOLUCION DE IN	4531,91	2014	3	RES_0009986	RES	4531,91
RUC_00380	42366	GRAM_010895	GUAYAS	26	DEVOLUCION DE IN	9957,05	2014	11	RES_0009987	RES	9957,04
RUC_00544	42366	GRAM_010896	ORELLANA	26	DEVOLUCION DE IN	1651,35	2014	10	RES_0009988	RES	1488,15
RUC_00544	42366	GRAM_010897	ORELLANA	26	DEVOLUCION DE IN	547,4	2014	12	RES_0009989	RES	547,4
RUC_00544	42366	GRAM_010898	ORELLANA	26	DEVOLUCION DE IN	545,18	2015	1	RES_0009990	RES	545,18
RUC_00544	42366	GRAM_010899	ORELLANA	26	DEVOLUCION DE IN	251,5	2015	2	RES_0009991	RES	251,5
RUC_00544	42366	GRAM_010900	ORELLANA	26	DEVOLUCION DE IN	227,87	2015	4	RES_0009992	RES	227,87
RUC_00544	42366	GRAM_010901	ORELLANA	26	DEVOLUCION DE IN	319,74	2015	7	RES_0009993	RES	319,74
RUC_00224	42367	GRAM_010902	COTOPAXI	26	DEVOLUCION DE IN	107,22	2013	2	RES_0009994	RES	107,22
RUC_00224	42367	GRAM_010903	COTOPAXI	26	DEVOLUCION DE IN	296,28	2013	3	RES_0009995	RES	296,26
RUC_00224	42367	GRAM_010904	COTOPAXI	26	DEVOLUCION DE IN	310,38	2013	4	RES_0009996	RES	310,38
RUC_00486	42367	GRAM_010905	TUNGURAHUA	26	DEVOLUCION DE IN	34,82	2012	4	RES_0009997	RES	34,82
RUC_00019	42367	GRAM_010906	EL ORO	26	DEVOLUCION DE IN	1497,02	2015	6	RES_0009998	RES	1497,02
RUC_00019	42367	GRAM_010907	EL ORO	26	DEVOLUCION DE IN	91,95	2015	7	RES_0009999	RES	91,95
RUC_00019	42367	GRAM_010908	EL ORO	26	DEVOLUCION DE IN	632,69	2015	8	RES_0010000	RES	632,68
RUC_00493	42367	GRAM_010909	COTOPAXI	26	DEVOLUCION DE IN	7014	2011	12			
RUC_00493	42367	GRAM_010910	COTOPAXI	26	DEVOLUCION DE IN	7197,43	2012	5			

Figura 70: Base de datos proporcionada por el SRI.

(continúa)

ID RUC	Fecha Ingreso	ID TRAMITE	Descripcion Es Resuelto	Codigo Clase	Nombre Clase Tramite	Monto Solicitado	Anio Fiscal	Mes Fiscal	ID_RES	Tipo de contestación	Monto Devuelto
RUC_00493	42367	FRAM_010911	COTOPAXI	26	DEVOLUCION DE IN	1854,46	2015	3	RES_0010001	RES	1854,45
RUC_00209	42367	FRAM_010912	EL ORO	26	DEVOLUCION DE IN	37,31	2015	1	RES_0010002	RES	33,11
RUC_00209	42367	FRAM_010913	EL ORO	26	DEVOLUCION DE IN	90,78	2015	2	RES_0010003	RES	86,93
RUC_00209	42367	FRAM_010914	EL ORO	26	DEVOLUCION DE IN	3277	2015	3	RES_0010004	RES	3276,99
RUC_00209	42367	FRAM_010915	EL ORO	26	DEVOLUCION DE IN	144,75	2015	4	RES_0010005	RES	139,98
RUC_00209	42367	FRAM_010916	EL ORO	26	DEVOLUCION DE IN	542,67	2015	5	RES_0010006	RES	536,08
RUC_00209	42367	FRAM_010917	EL ORO	26	DEVOLUCION DE IN	1933,24	2015	6	RES_0010007	RES	1927,92
RUC_00209	42367	FRAM_010918	EL ORO	26	DEVOLUCION DE IN	759,11	2015	7	RES_0010008	RES	754,97
RUC_00209	42367	FRAM_010919	EL ORO	26	DEVOLUCION DE IN	712,74	2015	8	RES_0010009	RES	709,18
RUC_00209	42367	FRAM_010920	EL ORO	26	DEVOLUCION DE IN	24,45	2015	9	RES_0010010	RES	21,04
RUC_00190	42367	FRAM_010921	IMBABURA	26	DEVOLUCION DE IN	5757,28	2015	11	RES_0010011	RES	5757,28
RUC_00321	42367	FRAM_010922	LOS RIOS	26	DEVOLUCION DE IN	101,72	2013	8	RES_0010012	RES	101,72
RUC_00321	42367	FRAM_010923	LOS RIOS	26	DEVOLUCION DE IN	1207,3	2013	11	RES_0010013	RES	1207,3
RUC_00321	42367	FRAM_010924	LOS RIOS	26	DEVOLUCION DE IN	989,93	2013	12	RES_0010014	RES	989,92
RUC_00543	42367	FRAM_010925	COTOPAXI	26	DEVOLUCION DE IN	805,19	2012	7	RES_0010015	RES	805,19
RUC_00543	42367	FRAM_010926	COTOPAXI	26	DEVOLUCION DE IN	1569,14	2012	8	RES_0010016	RES	1569,14
RUC_00543	42367	FRAM_010927	COTOPAXI	26	DEVOLUCION DE IN	386,35	2013	1	RES_0010017	RES	386,35
RUC_00325	42368	FRAM_010928	LOJA	26	DEVOLUCION DE IN	456,87	2015	7	RES_0010018	RES	456,87
RUC_00325	42368	FRAM_010929	LOJA	26	DEVOLUCION DE IN	681,44	2015	8	RES_0010019	RES	681,44
RUC_00112	42368	FRAM_010930	EL ORO	26	DEVOLUCION DE IN	93,56	2014	6	RES_0010020	RES	93,56
RUC_00112	42368	FRAM_010931	EL ORO	26	DEVOLUCION DE IN	111,23	2014	7	RES_0010021	RES	111,23
RUC_00112	42368	FRAM_010932	EL ORO	26	DEVOLUCION DE IN	192,67	2014	12	RES_0010022	RES	192,67
RUC_00419	42368	FRAM_010933	GUAYAS	26	DEVOLUCION DE IN	2224,3	2011	1	RES_0010023	RES	2224,3
RUC_00419	42368	FRAM_010934	GUAYAS	26	DEVOLUCION DE IN	370,11	2011	2	RES_0010024	RES	370,11
RUC_00419	42368	FRAM_010935	GUAYAS	26	DEVOLUCION DE IN	2149,87	2011	3	RES_0010025	RES	2149,87
RUC_00327	42368	FRAM_010936	MANABI	26	DEVOLUCION DE IN	4049,69	2012	5	RES_0010026	RES	4049,69
RUC_00327	42368	FRAM_010937	MANABI	26	DEVOLUCION DE IN	120	2015	5	RES_0010027	RES	120
RUC_00327	42368	FRAM_010938	MANABI	26	DEVOLUCION DE IN	327,79	2015	8	RES_0010028	RES	327,78
RUC_00118	42368	FRAM_010939	TUNGURAHUA	26	DEVOLUCION DE IN	932,07	2013	5	RES_0010029	RES	932,07
RUC_00163	42368	FRAM_010940	EL ORO	26	DEVOLUCION DE IN	635,42	2015	5	RES_0010030	RES	635,42
RUC_00163	42368	FRAM_010941	EL ORO	26	DEVOLUCION DE IN	1651,82	2015	6	RES_0010031	RES	1651,82
RUC_00163	42368	FRAM_010942	EL ORO	26	DEVOLUCION DE IN	226,01	2015	7	RES_0010032	RES	226,04
RUC_00199	42368	FRAM_010943	PICHINCHA	26	DEVOLUCION DE IN	1676,06	2015	10	RES_0010033	RES	1676,05
RUC_00504	42368	FRAM_010944	EL ORO	26	DEVOLUCION DE IN	820,68	2011	12	RES_0010034	RES	820,67
RUC_00504	42368	FRAM_010945	EL ORO	26	DEVOLUCION DE IN	62,18	2012	6	RES_0010035	RES	62,18
RUC_00504	42368	FRAM_010946	EL ORO	26	DEVOLUCION DE IN	115,45	2012	7	RES_0010036	RES	115,45
RUC_00286	42373	FRAM_010947	NAPO	26	DEVOLUCION DE IN	5533,1	2015	2	RES_0010037	RES	5533,1
RUC_00199	42373	FRAM_010948	PICHINCHA	26	DEVOLUCION DE IN	797,56	2015	9	RES_0010038	RES	797,55
RUC_00222	42373	FRAM_010949	PICHINCHA	26	DEVOLUCION DE IN	1438,04	2015	2	RES_0010039	RES	1438,04
RUC_00265	42373	FRAM_010950	PICHINCHA	26	DEVOLUCION DE IN	3148,69	2015	9	RES_0010040	RES	3148,69
RUC_00320	42374	FRAM_010951	EL ORO	26	DEVOLUCION DE IN	665,25	2015	3	RES_0010041	RES	665,25
RUC_00320	42374	FRAM_010952	EL ORO	26	DEVOLUCION DE IN	16,83	2015	4	RES_0010042	RES	16,83
RUC_00320	42374	FRAM_010953	EL ORO	26	DEVOLUCION DE IN	350,88	2015	5	RES_0010043	RES	350,88
RUC_00040	42374	FRAM_010954	TUNGURAHUA	26	DEVOLUCION DE IN	339,09	2015	8	RES_0010044	RES	339,09
RUC_00040	42374	FRAM_010955	TUNGURAHUA	26	DEVOLUCION DE IN	434,4	2015	9	RES_0010045	RES	434,39
RUC_00051	42374	FRAM_010956	EL ORO	26	DEVOLUCION DE IN	177,46	2014	10	RES_0010046	RES	177,46
RUC_00051	42374	FRAM_010957	EL ORO	26	DEVOLUCION DE IN	210,48	2014	11	RES_0010047	RES	210,47
RUC_00051	42374	FRAM_010958	EL ORO	26	DEVOLUCION DE IN	572,96	2014	12	RES_0010048	RES	572,96
RUC_00151	42374	FRAM_010959	PICHINCHA	26	DEVOLUCION DE IN	4165,6	2015	9	RES_0010049	RES	4165,6
RUC_00397	42374	FRAM_010960	MORA CHINCHI	26	DEVOLUCION DE IN	359,31	2012	8	RES_0010050	RES	359,31
RUC_00397	42374	FRAM_010961	MORA CHINCHI	26	DEVOLUCION DE IN	3685,35	2012	9	RES_0010051	RES	3685,35
RUC_00119	42374	FRAM_010962	CHIMBORAZO	26	DEVOLUCION DE IN	874,12	2014	8	RES_0010052	RES	874,12
RUC_00119	42374	FRAM_010963	CHIMBORAZO	26	DEVOLUCION DE IN	2720,09	2014	10	RES_0010053	RES	2720,09
RUC_00251	42374	FRAM_010964	TUNGURAHUA	26	DEVOLUCION DE IN	2588,88	2015	6	RES_0010054	RES	2578,2
RUC_00251	42374	FRAM_010965	TUNGURAHUA	26	DEVOLUCION DE IN	1626,83	2015	9	RES_0010055	RES	1615,98
RUC_00441	42374	FRAM_010966	SUCUMBOS	26	DEVOLUCION DE IN	776,92	2015	7	RES_0010056	RES	776,92
RUC_00543	42374	FRAM_010967	COTOPAXI	26	DEVOLUCION DE IN	3330,88	2012	2	RES_0010057	RES	3330,81
RUC_00543	42374	FRAM_010968	COTOPAXI	26	DEVOLUCION DE IN	573,55	2012	9			
RUC_00543	42374	FRAM_010969	COTOPAXI	26	DEVOLUCION DE IN	193,06	2013	4			
RUC_00226	42375	FRAM_010970	TUNGURAHUA	26	DEVOLUCION DE IN	500,73	2015	5	RES_0010058	RES	495,51
RUC_00291	42375	FRAM_010971	AZUAY	26	DEVOLUCION DE IN	3915,42	2015	8	RES_0010059	RES	3915,42
RUC_00291	42375	FRAM_010972	AZUAY	26	DEVOLUCION DE IN	4346,02	2015	11	RES_0010060	RES	4346,01
RUC_00216	42375	FRAM_010973	PASTAZA	26	DEVOLUCION DE IN	669,22	2011	12	RES_0010061	RES	669,22
RUC_00522	42375	FRAM_010974	LOS RIOS	26	DEVOLUCION DE IN	1,12	2012	1	RES_0010062	RES	1,12
RUC_00522	42375	FRAM_010975	LOS RIOS	26	DEVOLUCION DE IN	4035,35	2012	8	RES_0010063	RES	4035,35
RUC_00522	42375	FRAM_010976	LOS RIOS	26	DEVOLUCION DE IN	4520,83	2014	5	RES_0010064	RES	4520,83
RUC_00526	42375	FRAM_010977	PICHINCHA	26	DEVOLUCION DE IN	8119,54	2014	8	RES_0010065	RES	8116,63
RUC_00526	42375	FRAM_010978	PICHINCHA	26	DEVOLUCION DE IN	10674,98	2014	11	RES_0010066	RES	8919,56
RUC_00038	42375	FRAM_010979	TUNGURAHUA	26	DEVOLUCION DE IN	322,03	2015	1			
RUC_00038	42375	FRAM_010980	TUNGURAHUA	26	DEVOLUCION DE IN	1929,4	2015	2	RES_0010067	RES	1929,4
RUC_00038	42375	FRAM_010981	TUNGURAHUA	26	DEVOLUCION DE IN	17,62	2015	3			
RUC_00038	42375	FRAM_010982	TUNGURAHUA	26	DEVOLUCION DE IN	924,7	2015	4	RES_0010068	RES	772,8
RUC_00042	42375	FRAM_010983	TUNGURAHUA	26	DEVOLUCION DE IN	3,75	2013	3			
RUC_00042	42375	FRAM_010984	TUNGURAHUA	26	DEVOLUCION DE IN	13,93	2013	5	RES_0010069	RES	13,93
RUC_00405	42375	FRAM_010985	PICHINCHA	26	DEVOLUCION DE IN	812,8	2015	1	RES_0010070	RES	812,8
RUC_00405	42375	FRAM_010986	PICHINCHA	26	DEVOLUCION DE IN	2172,54	2015	2	RES_0010071	RES	2172,54
RUC_00541	42375	FRAM_010987	CHIMBORAZO	26	DEVOLUCION DE IN	6456,92	2015	5	RES_0010072	RES	6453,91
RUC_00541	42375	FRAM_010988	CHIMBORAZO	26	DEVOLUCION DE IN	208,05	2015	6	RES_0010073	RES	208,05
RUC_00541	42375	FRAM_010989	CHIMBORAZO	26	DEVOLUCION DE IN	118,75	2015	7	RES_0010074	RES	118,75
RUC_00541	42375	FRAM_010990	CHIMBORAZO	26	DEVOLUCION DE IN	110,82	2015	9	RES_0010075	RES	110,82
RUC_00520	42375	FRAM_010991	CARCHI	26	DEVOLUCION DE IN	1794,45	2015	1	RES_0010076	RES	1794,45
RUC_00520	42375	FRAM_010992	CARCHI	26	DEVOLUCION DE IN	972,17	2015	2	RES_0010077	RES	972,17
RUC_00520	42375	FRAM_010993	CARCHI	26	DEVOLUCION DE IN	960,66	2015	3	RES_0010078	RES	960,66
RUC_00520	42375	FRAM_010994	CARCHI	26	DEVOLUCION DE IN	75,79	2015	5	RES_0010079	RES	75,79

Figura 70: Base de datos proporcionada por el SRI.

(continúa)

ID RUC	Fecha Ingreso	ID TRAMITE	Descripcion Es Resuelto	Codigo Clase	Nombre Clase Tramite	Monto Solicitado	Anio Fiscal	Mes Fiscal	ID_RES	Tipo de contestación	Monto Devuelto
RUC_00520	42375	GRAM_010995	CARCHI	26	DEVOLUCION DE IN	653,14	2015	7	RES_0010080	RES	653,13
RUC_00520	42375	GRAM_010996	CARCHI	26	DEVOLUCION DE IN	155,67	2015	8	RES_0010081	RES	155,67
RUC_00520	42375	GRAM_010997	CARCHI	26	DEVOLUCION DE IN	341,92	2015	9	RES_0010082	RES	341,92
RUC_00412	42375	GRAM_010998	ORONA SANTIAGO	26	DEVOLUCION DE IN	5565,49	2015	11	RES_0010083	RES	5565,48
RUC_00063	42376	GRAM_010999	TUNGURAHUA	26	DEVOLUCION DE IN	1788,46	2014	12	RES_0010084	RES	1625,92
RUC_00063	42376	GRAM_011000	TUNGURAHUA	26	DEVOLUCION DE IN	2174,59	2015	1	RES_0010085	RES	1358,85
RUC_00214	42376	GRAM_011001	PICHINCHA	26	DEVOLUCION DE IN	58,95	2015	4	RES_0010086	RES	58,95
RUC_00214	42376	GRAM_011002	PICHINCHA	26	DEVOLUCION DE IN	203,61	2015	6	RES_0010087	RES	203,61
RUC_00119	42376	GRAM_011003	CHIMBORAZO	26	DEVOLUCION DE IN	2400,58	2014	5	RES_0010088	RES	2400,57
RUC_00119	42376	GRAM_011004	CHIMBORAZO	26	DEVOLUCION DE IN	499,32	2014	6	RES_0010089	RES	499,32
RUC_00411	42376	GRAM_011005	MANABI	26	DEVOLUCION DE IN	2061,37	2015	6	RES_0010090	RES	2061,37
RUC_00411	42376	GRAM_011006	MANABI	26	DEVOLUCION DE IN	5923,39	2015	7	RES_0010091	RES	5923,39
RUC_00489	42376	GRAM_011007	ORELLANA	26	DEVOLUCION DE IN	112,49	2015	11	RES_0010092	RES	112,49
RUC_00489	42376	GRAM_011008	ORELLANA	26	DEVOLUCION DE IN	17,69	2015	12	RES_0010093	RES	17,69
RUC_00445	42377	GRAM_011009	AZUAY	26	DEVOLUCION DE IN	31,18	2014	5	RES_0010094	RES	31,18
RUC_00445	42377	GRAM_011010	AZUAY	26	DEVOLUCION DE IN	10,24	2014	6	RES_0010095	RES	10,24
RUC_00301	42377	GRAM_011011	TUNGURAHUA	26	DEVOLUCION DE IN	1207,29	2013	8	RES_0010096	RES	1207,29
RUC_00301	42377	GRAM_011012	TUNGURAHUA	26	DEVOLUCION DE IN	9220,46	2013	9	RES_0010097	RES	9220,46
RUC_00154	42377	GRAM_011013	LOJA	26	DEVOLUCION DE IN	308,11	2014	3	RES_0010098	RES	308,11
RUC_00154	42377	GRAM_011014	LOJA	26	DEVOLUCION DE IN	250,38	2014	4	RES_0010099	RES	250,38
RUC_00121	42377	GRAM_011015	AZUAY	26	DEVOLUCION DE IN	203,38	2014	4	RES_0010100	RES	203,38
RUC_00121	42377	GRAM_011016	AZUAY	26	DEVOLUCION DE IN	30,09	2014	5	RES_0010101	RES	30,09
RUC_00122	42377	GRAM_011017	AZUAY	26	DEVOLUCION DE IN	216,19	2014	7	RES_0010102	RES	200,35
RUC_00122	42377	GRAM_011018	AZUAY	26	DEVOLUCION DE IN	309,92	2014	9	RES_0010103	RES	309,92
RUC_00350	42377	GRAM_011019	MORA CHINCHI	26	DEVOLUCION DE IN	4004,41	2012	11	RES_0010104	RES	4004,41
RUC_00350	42377	GRAM_011020	MORA CHINCHI	26	DEVOLUCION DE IN	5005,4	2013	2	RES_0010105	RES	5004,02
RUC_00062	42377	GRAM_011021	TUNGURAHUA	26	DEVOLUCION DE IN	214,96	2015	11	RES_0010106	RES	214,96
RUC_00084	42377	GRAM_011022	AZUAY	26	DEVOLUCION DE IN	523,88	2013	5	RES_0010107	RES	441,18
RUC_00084	42377	GRAM_011023	AZUAY	26	DEVOLUCION DE IN	3188,69	2014	4	RES_0010108	RES	3188,69
RUC_00139	42377	GRAM_011024	AZUAY	26	DEVOLUCION DE IN	2983,88	2015	4	RES_0010109	RES	2983,88
RUC_00139	42377	GRAM_011025	AZUAY	26	DEVOLUCION DE IN	1876,57	2015	5	RES_0010110	RES	1876,57
RUC_00161	42377	GRAM_011026	AZUAY	26	DEVOLUCION DE IN	5223,26	2015	5	RES_0010111	RES	5223,26
RUC_00161	42377	GRAM_011027	AZUAY	26	DEVOLUCION DE IN	342,03	2015	7	RES_0010112	RES	342,02
RUC_00344	42377	GRAM_011028	CHIMBORAZO	26	DEVOLUCION DE IN	115,52	2015	9	RES_0010113	RES	115,51
RUC_00344	42377	GRAM_011029	CHIMBORAZO	26	DEVOLUCION DE IN	253,09	2015	10	RES_0010114	RES	253,09
RUC_00344	42377	GRAM_011030	CHIMBORAZO	26	DEVOLUCION DE IN	257,02	2015	11	RES_0010115	RES	257,02
RUC_00321	42377	GRAM_011031	LOS RIOS	26	DEVOLUCION DE IN	180,6	2014	1	RES_0010116	RES	180,6
RUC_00321	42377	GRAM_011032	LOS RIOS	26	DEVOLUCION DE IN	234,24	2014	4	RES_0010117	RES	234,24
RUC_00321	42377	GRAM_011033	LOS RIOS	26	DEVOLUCION DE IN	676,69	2014	10	RES_0010118	RES	676,69
RUC_00313	42377	GRAM_011034	PICHINCHA	26	DEVOLUCION DE IN	1638,47	2014	12			
RUC_00349	42377	GRAM_011035	PICHINCHA	26	DEVOLUCION DE IN	1397,26	2015	8	RES_0010119	RES	1397,26
RUC_00349	42377	GRAM_011036	PICHINCHA	26	DEVOLUCION DE IN	1041,63	2015	10	RES_0010120	RES	1041,63
RUC_00020	42380	GRAM_011037	AZUAY	26	DEVOLUCION DE IN	137,41	2015	8	RES_0010121	RES	137,41
RUC_00020	42380	GRAM_011038	AZUAY	26	DEVOLUCION DE IN	441,55	2015	11	RES_0010122	RES	441,53
RUC_00024	42380	GRAM_011039	PICHINCHA	26	DEVOLUCION DE IN	856,99	2014	10	RES_0010123	RES	856,99
RUC_00024	42380	GRAM_011040	PICHINCHA	26	DEVOLUCION DE IN	776,34	2015	1	RES_0010124	RES	776,34
RUC_00045	42380	GRAM_011041	AZUAY	26	DEVOLUCION DE IN	10,14	2013	1	RES_0010125	RES	10,14
RUC_00045	42380	GRAM_011042	AZUAY	26	DEVOLUCION DE IN	289,87	2013	2	RES_0010126	RES	289,87
RUC_00543	42380	GRAM_011043	COTOPAXI	26	DEVOLUCION DE IN	954,69	2012	5	RES_0010127	RES	954,67
RUC_00543	42380	GRAM_011044	COTOPAXI	26	DEVOLUCION DE IN	1565	2012	11	RES_0010128	RES	1565
RUC_00543	42380	GRAM_011045	COTOPAXI	26	DEVOLUCION DE IN	5182,15	2013	8	RES_0010129	RES	5182,15
RUC_00406	42380	GRAM_011046	PICHINCHA	26	DEVOLUCION DE IN	3681,55	2015	9	RES_0010130	RES	3681,54
RUC_00406	42380	GRAM_011047	PICHINCHA	26	DEVOLUCION DE IN	6900,82	2015	11	RES_0010131	RES	6900,8
RUC_00048	42381	GRAM_011048	LOJA	26	DEVOLUCION DE IN	441,82	2013	10	RES_0010132	RES	441,82
RUC_00048	42381	GRAM_011049	LOJA	26	DEVOLUCION DE IN	257,86	2013	12	RES_0010133	RES	218,67
RUC_00546	42381	GRAM_011050	CARCHI	26	DEVOLUCION DE IN	395,84	2011	3	RES_0010134	RES	395,84
RUC_00546	42381	GRAM_011051	CARCHI	26	DEVOLUCION DE IN	341,41	2011	5	RES_0010135	RES	341,41
RUC_00039	42381	GRAM_011052	PICHINCHA	26	DEVOLUCION DE IN	1796,72	2015	9	RES_0010136	RES	1796,71
RUC_00074	42381	GRAM_011053	ORONA SANTIAGO	26	DEVOLUCION DE IN	2592,86	2014	4	RES_0010137	RES	2592,86
RUC_00129	42381	GRAM_011054	SUCUMBIO	26	DEVOLUCION DE IN	2536,28	2015	2	RES_0010138	RES	2536,28
RUC_00129	42381	GRAM_011055	SUCUMBIO	26	DEVOLUCION DE IN	7399,17	2015	3	RES_0010139	RES	7399,16
RUC_00283	42381	GRAM_011056	LOJA	26	DEVOLUCION DE IN	133,6	2014	3	RES_0010140	RES	133,59
RUC_00283	42381	GRAM_011057	LOJA	26	DEVOLUCION DE IN	420,4	2015	12	RES_0010141	RES	420,4
RUC_00433	42381	GRAM_011058	LOJA	26	DEVOLUCION DE IN	311,74	2012	8	RES_0010142	RES	286,84
RUC_00433	42381	GRAM_011059	LOJA	26	DEVOLUCION DE IN	185,19	2012	11	RES_0010143	RES	4,52
RUC_00015	42382	GRAM_011060	NAPO	26	DEVOLUCION DE IN	459,69	2014	12	RES_0010144	RES	459,69
RUC_00345	42382	GRAM_011061	PICHINCHA	26	DEVOLUCION DE IN	614,52	2015	9	RES_0010145	RES	614,52
RUC_00067	42382	GRAM_011062	IMBABURA	26	DEVOLUCION DE IN	12737,65	2015	11	RES_0010146	RES	12737,64
RUC_00135	42382	GRAM_011063	NAPO	26	DEVOLUCION DE IN	1283,69	2015	2	RES_0010147	RES	1283,68
RUC_00255	42382	GRAM_011064	LOJA	26	DEVOLUCION DE IN	372,58	2015	3	RES_0010148	RES	372,58
RUC_00255	42382	GRAM_011065	LOJA	26	DEVOLUCION DE IN	420,41	2015	4	RES_0010149	RES	420,41
RUC_00313	42382	GRAM_011066	PICHINCHA	26	DEVOLUCION DE IN	2897,81	2015	2	RES_0010150	RES	2897,81
RUC_00538	42382	GRAM_011067	LOJA	26	DEVOLUCION DE IN	4370,44	2014	11	RES_0010151	RES	4370,44
RUC_00538	42382	GRAM_011068	LOJA	26	DEVOLUCION DE IN	3952,64	2014	12	RES_0010152	RES	3952,64
RUC_00547	42383	GRAM_011069	COTOPAXI	26	DEVOLUCION DE IN	13485,78	2014	12	RES_0010153	RES	11245,01
RUC_00522	42383	GRAM_011070	LOS RIOS	26	DEVOLUCION DE IN	3306,28	2013	5	RES_0010154	RES	3306,28
RUC_00522	42383	GRAM_011071	LOS RIOS	26	DEVOLUCION DE IN	1832,2	2013	6	RES_0010155	RES	1832,2
RUC_00522	42383	GRAM_011072	LOS RIOS	26	DEVOLUCION DE IN	2194,02	2013	12	RES_0010156	RES	2193,14
RUC_00322	42383	GRAM_011073	PICHINCHA	26	DEVOLUCION DE IN	471,29	2015	6	RES_0010157	RES	471,29
RUC_00322	42383	GRAM_011074	PICHINCHA	26	DEVOLUCION DE IN	113,89	2015	9	RES_0010158	RES	113,89
RUC_00526	42383	GRAM_011075	PICHINCHA	26	DEVOLUCION DE IN	740,15	2012	3	RES_0010159	RES	740,15
RUC_00526	42383	GRAM_011076	PICHINCHA	26	DEVOLUCION DE IN	4850,46	2012	6	RES_0010160	RES	4850,45
RUC_00546	42383	GRAM_011077	CARCHI	26	DEVOLUCION DE IN	156,94	2011	2	RES_0010161	RES	156,94
RUC_00546	42383	GRAM_011078	CARCHI	26	DEVOLUCION DE IN	25,08	2011	4	RES_0010162	RES	25,08

Figura 70: Base de datos proporcionada por el SRI.

(continúa)

ID RUC	Fecha Ingreso	ID TRAMITE	Descripcion Es Resuelto	Codigo Clase	Nombre Clase Tramite	Monto Solicitado	Anio Fiscal	Mes Fiscal	ID_RES	Tipo de contestación	Monto Devuelto
RUC_00350	42383	GRAM_011079	MORA CHINCHI	26	DEVOLUCION DE IN	557,25	2014	1	RES_0010163	RES	557,25
RUC_00276	42383	GRAM_011080	PICHINCHA	26	DEVOLUCION DE IN	5481,86	2015	10	RES_0010164	RES	5175,87
RUC_00487	42383	GRAM_011081	SUCUMBIO	26	DEVOLUCION DE IN	9719,88	2014	1			
RUC_00006	42384	GRAM_011082	ORELLANA	26	DEVOLUCION DE IN	837,46	2015	5	RES_0010165	RES	837,46
RUC_00141	42384	GRAM_011083	BOLIVAR	26	DEVOLUCION DE IN	287,19	2015	12	RES_0010166	RES	287,19
RUC_00529	42384	GRAM_011084	PICHINCHA	26	DEVOLUCION DE IN	585,04	2012	3	RES_0010167	RES	585,03
RUC_00529	42384	GRAM_011085	PICHINCHA	26	DEVOLUCION DE IN	858,94	2012	4	RES_0010168	RES	858,94
RUC_00282	42384	GRAM_011086	BOLIVAR	26	DEVOLUCION DE IN	475,54	2015	10	RES_0010169	RES	475,54
RUC_00282	42384	GRAM_011087	BOLIVAR	26	DEVOLUCION DE IN	270,61	2015	11	RES_0010170	RES	270,61
RUC_00214	42384	GRAM_011088	PICHINCHA	26	DEVOLUCION DE IN	106,1	2015	7	RES_0010171	RES	106,1
RUC_00214	42384	GRAM_011089	PICHINCHA	26	DEVOLUCION DE IN	516,96	2015	8	RES_0010172	RES	516,96
RUC_00321	42384	GRAM_011090	LOS RIOS	26	DEVOLUCION DE IN	4048,93	2014	2	RES_0010173	RES	4048,93
RUC_00321	42384	GRAM_011091	LOS RIOS	26	DEVOLUCION DE IN	176,56	2014	8	RES_0010174	RES	175,56
RUC_00321	42384	GRAM_011092	LOS RIOS	26	DEVOLUCION DE IN	723,21	2014	11	RES_0010175	RES	723,21
RUC_00380	42384	GRAM_011093	GUAYAS	26	DEVOLUCION DE IN	2704,21	2013	11	RES_0010176	RES	2704,2
RUC_00380	42384	GRAM_011094	GUAYAS	26	DEVOLUCION DE IN	3082,11	2014	9	RES_0010177	RES	3082,11
RUC_00380	42384	GRAM_011095	GUAYAS	26	DEVOLUCION DE IN	807,62	2015	11	RES_0010178	RES	807,62
RUC_00412	42384	GRAM_011096	IRONA SANTIA	26	DEVOLUCION DE IN	122,64	2015	12	RES_0010179	RES	122,64
RUC_00548	42384	GRAM_011097	CHIMBORAZO	26	DEVOLUCION DE IN	1404,16	2015	4	RES_0010180	RES	1404,15
RUC_00548	42384	GRAM_011098	CHIMBORAZO	26	DEVOLUCION DE IN	5653,05	2015	6	RES_0010181	RES	5653,05
RUC_00396	42387	GRAM_011099	CAÑAR	26	DEVOLUCION DE IN	92,47	2015	4	RES_0010182	RES	92,47
RUC_00396	42387	GRAM_011100	CAÑAR	26	DEVOLUCION DE IN	5,36	2015	6	RES_0010183	RES	5,36
RUC_00394	42387	GRAM_011101	CAÑAR	26	DEVOLUCION DE IN	1235,22	2015	9	RES_0010184	RES	1235,22
RUC_00394	42387	GRAM_011102	CAÑAR	26	DEVOLUCION DE IN	66,36	2015	11	RES_0010185	RES	66,36
RUC_00351	42387	GRAM_011103	CAÑAR	26	DEVOLUCION DE IN	166,67	2015	7	RES_0010186	RES	166,66
RUC_00482	42387	GRAM_011104	CAÑAR	26	DEVOLUCION DE IN	2450,63	2014	1	RES_0010187	RES	2450,63
RUC_00482	42387	GRAM_011105	CAÑAR	26	DEVOLUCION DE IN	14422,96	2015	8	RES_0010188	RES	14422,96
RUC_00224	42388	GRAM_011106	COTOPAXI	26	DEVOLUCION DE IN	3006,35	2013	5	RES_0010189	RES	3006,35
RUC_00224	42388	GRAM_011107	COTOPAXI	26	DEVOLUCION DE IN	2324,33	2013	6	RES_0010190	RES	2324,31
RUC_00116	42388	GRAM_011108	AZUAY	26	DEVOLUCION DE IN	2956,86	2013	9	RES_0010191	RES	2834,04
RUC_00116	42388	GRAM_011109	AZUAY	26	DEVOLUCION DE IN	697,8	2013	10	RES_0010192	RES	548,15
RUC_00018	42388	GRAM_011110	AZUAY	26	DEVOLUCION DE IN	363,51	2014	12	RES_0010193	RES	363,5
RUC_00018	42388	GRAM_011111	AZUAY	26	DEVOLUCION DE IN	8047,62	2015	1	RES_0010194	RES	8047,62
RUC_00506	42388	GRAM_011112	IMBABURA	26	DEVOLUCION DE IN	516,59	2015	11	RES_0010195	RES	516,59
RUC_00506	42388	GRAM_011113	IMBABURA	26	DEVOLUCION DE IN	427,58	2015	12	RES_0010196	RES	427,58
RUC_00215	42389	GRAM_011114	AZUAY	26	DEVOLUCION DE IN	5875,43	2013	7	RES_0010197	RES	5875,42
RUC_00215	42389	GRAM_011115	AZUAY	26	DEVOLUCION DE IN	112,97	2013	8	RES_0010198	RES	112,97
RUC_00322	42389	GRAM_011116	PICHINCHA	26	DEVOLUCION DE IN	419,22	2015	5	RES_0010199	RES	419,22
RUC_00322	42389	GRAM_011117	PICHINCHA	26	DEVOLUCION DE IN	179,18	2015	10	RES_0010200	RES	179,18
RUC_00526	42389	GRAM_011118	PICHINCHA	26	DEVOLUCION DE IN	603,68	2012	1	RES_0010201	RES	598,26
RUC_00155	42389	GRAM_011119	AZUAY	26	DEVOLUCION DE IN	1171,47	2014	10	RES_0010202	RES	1171,47
RUC_00155	42389	GRAM_011120	AZUAY	26	DEVOLUCION DE IN	1221,2	2014	12	RES_0010203	RES	933,2
RUC_00117	42389	GRAM_011121	AZUAY	26	DEVOLUCION DE IN	331,64	2014	1	RES_0010204	RES	331,63
RUC_00117	42389	GRAM_011122	AZUAY	26	DEVOLUCION DE IN	801,62	2014	5	RES_0010205	RES	801,62
RUC_00549	42389	GRAM_011123	SANTA ELENA	26	DEVOLUCION DE IN	4982,86	2015	10	RES_0010206	RES	3489,58
RUC_00545	42389	GRAM_011124	PASTAZA	26	DEVOLUCION DE IN	3167,58	2012	1	RES_0010207	RES	3167,58
RUC_00024	42389	GRAM_011125	PICHINCHA	26	DEVOLUCION DE IN	855,39	2015	3	RES_0010208	RES	855,38
RUC_00024	42389	GRAM_011126	PICHINCHA	26	DEVOLUCION DE IN	641,17	2015	4	RES_0010209	RES	641,17
RUC_00239	42389	GRAM_011127	PICHINCHA	26	DEVOLUCION DE IN	4305,5	2015	11	RES_0010210	RES	4305,42
RUC_00458	42389	GRAM_011128	CAÑAR	26	DEVOLUCION DE IN	326,51	2015	1	RES_0010211	RES	326,5
RUC_00458	42389	GRAM_011129	CAÑAR	26	DEVOLUCION DE IN	229,05	2015	2	RES_0010212	RES	229,04
RUC_00458	42389	GRAM_011130	CAÑAR	26	DEVOLUCION DE IN	850,58	2015	3	RES_0010213	RES	850,58
RUC_00495	42389	GRAM_011131	MINGO DE LOS	26	DEVOLUCION DE IN	77,67	2012	5	RES_0010214	RES	77,65
RUC_00495	42389	GRAM_011132	MINGO DE LOS	26	DEVOLUCION DE IN	1473,39	2012	6	RES_0010215	RES	1470,94
RUC_00119	42389	GRAM_011133	CHIMBORAZO	26	DEVOLUCION DE IN	364,63	2015	1	RES_0010216	RES	364,63
RUC_00119	42389	GRAM_011134	CHIMBORAZO	26	DEVOLUCION DE IN	5182,29	2015	2	RES_0010217	RES	5182,29
RUC_00321	42389	GRAM_011135	LOS RIOS	26	DEVOLUCION DE IN	614,68	2014	3	RES_0010218	RES	593,07
RUC_00321	42389	GRAM_011136	LOS RIOS	26	DEVOLUCION DE IN	180,3	2014	6	RES_0010219	RES	158,7
RUC_00321	42389	GRAM_011137	LOS RIOS	26	DEVOLUCION DE IN	585,36	2014	9	RES_0010220	RES	563,76
RUC_00351	42389	GRAM_011138	CAÑAR	26	DEVOLUCION DE IN	3533,92	2015	8	RES_0010221	RES	3533,92
RUC_00470	42389	GRAM_011139	CHIMBORAZO	26	DEVOLUCION DE IN	4495,91	2015	11	RES_0010222	RES	4495,9
RUC_00006	42390	GRAM_011140	ORELLANA	26	DEVOLUCION DE IN	8045,99	2015	3	RES_0010223	RES	8045,98
RUC_00244	42390	GRAM_011141	BOLIVAR	26	DEVOLUCION DE IN	323,99	2012	12	RES_0010224	RES	323,99
RUC_00244	42390	GRAM_011142	BOLIVAR	26	DEVOLUCION DE IN	203,58	2013	3	RES_0010225	RES	203,58
RUC_00244	42390	GRAM_011143	BOLIVAR	26	DEVOLUCION DE IN	364,64	2013	4	RES_0010226	RES	352,4
RUC_00244	42390	GRAM_011144	BOLIVAR	26	DEVOLUCION DE IN	766,18	2013	5	RES_0010227	RES	766,17
RUC_00244	42390	GRAM_011145	BOLIVAR	26	DEVOLUCION DE IN	141,67	2013	7	RES_0010228	RES	141,66
RUC_00244	42390	GRAM_011146	BOLIVAR	26	DEVOLUCION DE IN	2464,58	2013	11	RES_0010229	RES	2464,58
RUC_00244	42390	GRAM_011147	BOLIVAR	26	DEVOLUCION DE IN	3575,94	2013	12	RES_0010230	RES	3575,93
RUC_00474	42390	GRAM_011148	AZUAY	26	DEVOLUCION DE IN	1058,88	2011	1	RES_0010231	RES	1058,88
RUC_00474	42390	GRAM_011149	AZUAY	26	DEVOLUCION DE IN	226,32	2011	2	RES_0010232	RES	226,32
RUC_00216	42390	GRAM_011150	PASTAZA	26	DEVOLUCION DE IN	3130,66	2013	7			
RUC_00419	42390	GRAM_011151	GUAYAS	26	DEVOLUCION DE IN	540,91	2011	5	RES_0010233	RES	540,91
RUC_00419	42390	GRAM_011152	GUAYAS	26	DEVOLUCION DE IN	464,55	2011	6	RES_0010234	RES	464,55
RUC_00146	42390	GRAM_011153	AZUAY	26	DEVOLUCION DE IN	315,03	2014	7	RES_0010235	RES	315,03
RUC_00493	42390	GRAM_011154	COTOPAXI	26	DEVOLUCION DE IN	7014	2011	12	RES_0010236	RES	7013,99
RUC_00493	42390	GRAM_011155	COTOPAXI	26	DEVOLUCION DE IN	7197,43	2012	5	RES_0010237	RES	7197,43
RUC_00306	42390	GRAM_011156	PICHINCHA	26	DEVOLUCION DE IN	985,22	2015	9	RES_0010238	RES	916,82
RUC_00306	42390	GRAM_011157	PICHINCHA	26	DEVOLUCION DE IN	792,26	2015	10	RES_0010239	RES	792,25
RUC_00039	42390	GRAM_011158	PICHINCHA	26	DEVOLUCION DE IN	1720,47	2015	10	RES_0010240	RES	1720,47
RUC_00039	42390	GRAM_011159	PICHINCHA	26	DEVOLUCION DE IN	2835,01	2015	11	RES_0010241	RES	2827,81
RUC_00062	42390	GRAM_011160	TUNGURAHUA	26	DEVOLUCION DE IN	1132,16	2015	12	RES_0010242	RES	1132,16
RUC_00129	42390	GRAM_011161	SUCUMBIO	26	DEVOLUCION DE IN	515,39	2015	4	RES_0010243	RES	515,39
RUC_00129	42390	GRAM_011162	SUCUMBIO	26	DEVOLUCION DE IN	3921,06	2015	5	RES_0010244	RES	3501,7

Figura 70: Base de datos proporcionada por el SRI.

(continúa)

ID RUC	Fecha Ingreso	ID TRAMITE	Descripcion Es Resuelto	Codigo Clase	Nombre Clase Tramite	Monto Solicitado	Anio Fiscal	Mes Fiscal	ID_RES	Tipo de contestación	Monto Devuelto
RUC_00140	42390	GRAM_011163	MANABI	26	DEVOLUCION DE IN	1007,04	2015	2	RES_0010245	RES	1007,03
RUC_00140	42390	GRAM_011164	MANABI	26	DEVOLUCION DE IN	4340,73	2015	5	RES_0010246	RES	4340,73
RUC_00544	42390	GRAM_011165	ORELLANA	26	DEVOLUCION DE IN	490,68	2015	3	RES_0010247	RES	490,68
RUC_00544	42390	GRAM_011166	ORELLANA	26	DEVOLUCION DE IN	70,4	2015	6	RES_0010248	RES	70,4
RUC_00544	42390	GRAM_011167	ORELLANA	26	DEVOLUCION DE IN	9,56	2015	8	RES_0010249	RES	9,56
RUC_00544	42390	GRAM_011168	ORELLANA	26	DEVOLUCION DE IN	5,73	2015	10	RES_0010250	RES	5,73
RUC_00218	42391	GRAM_011169	BOLIVAR	26	DEVOLUCION DE IN	10	2012	4	RES_0010251	RES	10
RUC_00218	42391	GRAM_011170	BOLIVAR	26	DEVOLUCION DE IN	351,06	2012	6	RES_0010252	RES	351,06
RUC_00218	42391	GRAM_011171	BOLIVAR	26	DEVOLUCION DE IN	22,91	2012	10	RES_0010253	RES	22,91
RUC_00218	42391	GRAM_011172	BOLIVAR	26	DEVOLUCION DE IN	32,96	2012	12	RES_0010254	RES	32,96
RUC_00529	42391	GRAM_011173	PICHINCHA	26	DEVOLUCION DE IN	2258,4	2013	2	RES_0010255	RES	2258,39
RUC_00529	42391	GRAM_011174	PICHINCHA	26	DEVOLUCION DE IN	1409,91	2013	9	RES_0010256	RES	1409,91
RUC_00526	42391	GRAM_011175	PICHINCHA	26	DEVOLUCION DE IN	98,26	2011	1	RES_0010257	RES	98,26
RUC_00526	42391	GRAM_011176	PICHINCHA	26	DEVOLUCION DE IN	1260,05	2011	3	RES_0010258	RES	1237,61
RUC_00113	42391	GRAM_011177	LOJA	26	DEVOLUCION DE IN	7331,14	2015	6	RES_0010259	RES	7331,13
RUC_00113	42391	GRAM_011178	LOJA	26	DEVOLUCION DE IN	17049,44	2015	7	RES_0010260	RES	17049,44
RUC_00389	42391	GRAM_011179	MORA CHINCHI	26	DEVOLUCION DE IN	196,35	2012	2	RES_0010261	RES	196,35
RUC_00389	42391	GRAM_011180	MORA CHINCHI	26	DEVOLUCION DE IN	535,71	2012	4	RES_0010262	RES	535,71
RUC_00389	42391	GRAM_011181	MORA CHINCHI	26	DEVOLUCION DE IN	387,83	2013	6	RES_0010263	RES	387,83
RUC_00389	42391	GRAM_011182	MORA CHINCHI	26	DEVOLUCION DE IN	1727,93	2015	11	RES_0010264	RES	1727,93
RUC_00543	42391	GRAM_011183	COTOPAXI	26	DEVOLUCION DE IN	249,61	2013	6	RES_0010265	RES	249,61
RUC_00543	42391	GRAM_011184	COTOPAXI	26	DEVOLUCION DE IN	665,93	2013	10	RES_0010266	RES	665,93
RUC_00380	42391	GRAM_011185	GUAYAS	26	DEVOLUCION DE IN	1473,99	2013	7	RES_0010267	RES	1473,99
RUC_00380	42391	GRAM_011186	GUAYAS	26	DEVOLUCION DE IN	3040,17	2013	9	RES_0010268	RES	3024,63
RUC_00380	42391	GRAM_011187	GUAYAS	26	DEVOLUCION DE IN	474,96	2015	12	RES_0010269	RES	474,95
RUC_00539	42394	GRAM_011188	MANABI	26	DEVOLUCION DE IN	322,65	2010	12			
RUC_00539	42394	GRAM_011189	MANABI	26	DEVOLUCION DE IN	6	2011	2	RES_0010270	RES	6
RUC_00526	42394	GRAM_011190	PICHINCHA	26	DEVOLUCION DE IN	5701,74	2015	3	RES_0010271	RES	5701,74
RUC_00404	42394	GRAM_011191	LOJA	26	DEVOLUCION DE IN	883,48	2015	3	RES_0010272	RES	883,48
RUC_00214	42394	GRAM_011192	PICHINCHA	26	DEVOLUCION DE IN	2071,3	2015	9	RES_0010273	RES	2071,3
RUC_00214	42394	GRAM_011193	PICHINCHA	26	DEVOLUCION DE IN	1083,48	2015	10	RES_0010274	RES	1083,48
RUC_00274	42394	GRAM_011194	CARCHI	26	DEVOLUCION DE IN	5883,55	2012	6	RES_0010275	RES	5883,54
RUC_00274	42394	GRAM_011195	CARCHI	26	DEVOLUCION DE IN	2462,66	2012	10	RES_0010276	RES	2462,66
RUC_00227	42394	GRAM_011196	PASTAZA	26	DEVOLUCION DE IN	405,83	2013	11	RES_0010277	RES	405,83
RUC_00550	42394	GRAM_011197	AZUAY	26	DEVOLUCION DE IN	7728,83	2015	11	RES_0010278	RES	7728,83
RUC_00550	42394	GRAM_011198	AZUAY	26	DEVOLUCION DE IN	5870,64	2015	12	RES_0010279	RES	5870,64
RUC_00418	42395	GRAM_011199	PICHINCHA	26	DEVOLUCION DE IN	1584,69	2012	9	RES_0010280	RES	1584,68
RUC_00387	42395	GRAM_011200	LOJA	26	DEVOLUCION DE IN	908,76	2015	3	RES_0010281	RES	908,75
RUC_00387	42395	GRAM_011201	LOJA	26	DEVOLUCION DE IN	7410,92	2015	4	RES_0010282	RES	7410,92
RUC_00543	42395	GRAM_011202	COTOPAXI	26	DEVOLUCION DE IN	11874,26	2012	6			
RUC_00543	42395	GRAM_011203	COTOPAXI	26	DEVOLUCION DE IN	209,1	2013	5			
RUC_00224	42396	GRAM_011204	COTOPAXI	26	DEVOLUCION DE IN	1031,34	2013	8			
RUC_00271	42396	GRAM_011205	LOJA	26	DEVOLUCION DE IN	10,54	2015	1	RES_0010283	RES	10,54
RUC_00271	42396	GRAM_011206	LOJA	26	DEVOLUCION DE IN	176,98	2015	2	RES_0010284	RES	176,98
RUC_00179	42396	GRAM_011207	PICHINCHA	26	DEVOLUCION DE IN	2329,51	2015	12	RES_0010285	RES	2329,51
RUC_00410	42396	GRAM_011208	AZUAY	26	DEVOLUCION DE IN	918,19	2014	5	RES_0010286	RES	918,19
RUC_00410	42396	GRAM_011209	AZUAY	26	DEVOLUCION DE IN	204,99	2014	11	RES_0010287	RES	204,99
RUC_00450	42396	GRAM_011210	COTOPAXI	26	DEVOLUCION DE IN	3596,56	2013	11	RES_0010288	RES	3596,56
RUC_00450	42396	GRAM_011211	COTOPAXI	26	DEVOLUCION DE IN	6641,12	2013	12	RES_0010289	RES	6641,11
RUC_00216	42397	GRAM_011212	PASTAZA	26	DEVOLUCION DE IN	5318,86	2013	9			
RUC_00216	42397	GRAM_011213	PASTAZA	26	DEVOLUCION DE IN	4855,49	2013	10	RES_0010290	RES	4855,48
RUC_00172	42397	GRAM_011214	PICHINCHA	26	DEVOLUCION DE IN	268,68	2015	12	RES_0010291	RES	268,68
RUC_00146	42397	GRAM_011215	AZUAY	26	DEVOLUCION DE IN	223,52	2014	6	RES_0010292	RES	223,52
RUC_00232	42397	GRAM_011216	PICHINCHA	26	DEVOLUCION DE IN	114,49	2014	8	RES_0010293	RES	114,48
RUC_00380	42397	GRAM_011217	GUAYAS	26	DEVOLUCION DE IN	822,61	2013	10	RES_0010294	RES	822,61
RUC_00380	42397	GRAM_011218	GUAYAS	26	DEVOLUCION DE IN	553,33	2013	12	RES_0010295	RES	553,33
RUC_00380	42397	GRAM_011219	GUAYAS	26	DEVOLUCION DE IN	46,17	2015	1	RES_0010296	RES	46,17
RUC_00250	42398	GRAM_011220	TUNGURAHUA	26	DEVOLUCION DE IN	1675,35	2012	1	RES_0010297	RES	1675,35
RUC_00250	42398	GRAM_011221	TUNGURAHUA	26	DEVOLUCION DE IN	77,2	2012	2	RES_0010298	RES	77,2
RUC_00325	42398	GRAM_011222	LOJA	26	DEVOLUCION DE IN	7042,2	2015	9	RES_0010299	RES	7042,2
RUC_00325	42398	GRAM_011223	LOJA	26	DEVOLUCION DE IN	516,84	2015	10	RES_0010300	RES	516,84
RUC_00486	42398	GRAM_011224	TUNGURAHUA	26	DEVOLUCION DE IN	1183,43	2012	6	RES_0010301	RES	1183,43
RUC_00486	42398	GRAM_011225	TUNGURAHUA	26	DEVOLUCION DE IN	1978,49	2012	7	RES_0010302	RES	1978,49
RUC_00160	42398	GRAM_011226	AZUAY	26	DEVOLUCION DE IN	414,56	2015	6	RES_0010303	RES	414,55
RUC_00160	42398	GRAM_011227	AZUAY	26	DEVOLUCION DE IN	486,75	2015	7	RES_0010304	RES	486,74
RUC_00120	42398	GRAM_011228	AZUAY	26	DEVOLUCION DE IN	782,16	2014	9	RES_0010305	RES	782,16
RUC_00120	42398	GRAM_011229	AZUAY	26	DEVOLUCION DE IN	129,16	2014	10	RES_0010306	RES	129,16
RUC_00493	42398	GRAM_011230	COTOPAXI	26	DEVOLUCION DE IN	4298,74	2012	12	RES_0010307	RES	4298,74
RUC_00493	42398	GRAM_011231	COTOPAXI	26	DEVOLUCION DE IN	1352,88	2013	9	RES_0010308	RES	1352,88
RUC_00209	42398	GRAM_011232	EL ORO	26	DEVOLUCION DE IN	4,43	2014	9			
RUC_00209	42398	GRAM_011233	EL ORO	26	DEVOLUCION DE IN	3,93	2014	10			
RUC_00209	42398	GRAM_011234	EL ORO	26	DEVOLUCION DE IN	2,73	2014	11			
RUC_00178	42398	GRAM_011235	EL ORO	26	DEVOLUCION DE IN	2586,43	2015	10	RES_0010309	RES	2586,43
RUC_00178	42398	GRAM_011236	EL ORO	26	DEVOLUCION DE IN	136,15	2015	11	RES_0010310	RES	136,15
RUC_00013	42398	GRAM_011237	AZUAY	26	DEVOLUCION DE IN	911,37	2015	5	RES_0010311	RES	876,93
RUC_00013	42398	GRAM_011238	AZUAY	26	DEVOLUCION DE IN	8787,5	2015	6	RES_0010312	RES	8787,5
RUC_00088	42398	GRAM_011239	LOJA	26	DEVOLUCION DE IN	42,32	2015	3	RES_0010313	RES	42,32
RUC_00118	42398	GRAM_011240	TUNGURAHUA	26	DEVOLUCION DE IN	5615,07	2014	7	RES_0010314	RES	5615,06
RUC_00164	42398	GRAM_011241	LOJA	26	DEVOLUCION DE IN	6155,67	2015	6	RES_0010315	RES	6155,67
RUC_00164	42398	GRAM_011242	LOJA	26	DEVOLUCION DE IN	14660,05	2015	9	RES_0010316	RES	14660,05
RUC_00249	42398	GRAM_011243	EL ORO	26	DEVOLUCION DE IN	13344,79	2015	5	RES_0010317	RES	12593,35
RUC_00249	42398	GRAM_011244	EL ORO	26	DEVOLUCION DE IN	5635,88	2015	7	RES_0010318	RES	5635,88
RUC_00249	42398	GRAM_011245	EL ORO	26	DEVOLUCION DE IN	3708,66	2015	9	RES_0010319	RES	3708,66
RUC_00274	42398	GRAM_011246	CARCHI	26	DEVOLUCION DE IN	151,71	2012	7	RES_0010320	RES	151,71

Figura 70: Base de datos proporcionada por el SRI.

(continúa)

ID RUC	Fecha Ingreso	ID TRAMITE	Descripcion Es Resuelto	Codigo Clase	Nombre Clase Tramite	Monto Solicitado	Anio Fiscal	Mes Fiscal	ID_RES	Tipo de contestación	Monto Devuelto
RUC_00274	42398	GRAM_011247	CARCHI	26	DEVOLUCION DE IN	168,87	2012	8	RES_0010321	RES	168,87
RUC_00274	42398	GRAM_011248	CARCHI	26	DEVOLUCION DE IN	1623,01	2012	12	RES_0010322	RES	1623,01
RUC_00269	42398	GRAM_011249	AZUAY	26	DEVOLUCION DE IN	1964,03	2014	6	RES_0010323	RES	1964,03
RUC_00269	42398	GRAM_011250	AZUAY	26	DEVOLUCION DE IN	1680,11	2014	7	RES_0010324	RES	1680,11
RUC_00340	42398	GRAM_011251	TUNGURAHUA	26	DEVOLUCION DE IN	111,76	2015	10	RES_0010325	RES	111,76
RUC_00340	42398	GRAM_011252	TUNGURAHUA	26	DEVOLUCION DE IN	219,87	2015	11	RES_0010326	RES	219,86
RUC_00453	42398	GRAM_011253	COTOPAXI	26	DEVOLUCION DE IN	4311,51	2012	12	RES_0010327	RES	4311,51
RUC_00140	42398	GRAM_011254	MANABI	26	DEVOLUCION DE IN	4996,06	2015	4	RES_0010328	RES	4996,06
RUC_00140	42398	GRAM_011255	MANABI	26	DEVOLUCION DE IN	1893,54	2015	6	RES_0010329	RES	1893,54
RUC_00321	42398	GRAM_011256	LOS RIOS	26	DEVOLUCION DE IN	6027,99	2014	5	RES_0010330	RES	6027,99
RUC_00321	42398	GRAM_011257	LOS RIOS	26	DEVOLUCION DE IN	450,48	2014	7	RES_0010331	RES	450,48
RUC_00321	42398	GRAM_011258	LOS RIOS	26	DEVOLUCION DE IN	891,38	2014	12	RES_0010332	RES	869,78
RUC_00543	42398	GRAM_011259	COTOPAXI	26	DEVOLUCION DE IN	240,66	2013	9			
RUC_00444	42398	GRAM_011260	TUNGURAHUA	26	DEVOLUCION DE IN	1734,89	2014	12	RES_0010333	RES	1642,48
RUC_00444	42398	GRAM_011261	TUNGURAHUA	26	DEVOLUCION DE IN	70,65	2015	1	RES_0010334	RES	70,65
RUC_00446	42398	GRAM_011262	LOS RIOS	26	DEVOLUCION DE IN	1967,3	2015	12	RES_0010335	RES	1967,29
RUC_00301	42401	GRAM_011263	TUNGURAHUA	26	DEVOLUCION DE IN	6162,58	2013	10	RES_0010336	RES	6162,58
RUC_00301	42401	GRAM_011264	TUNGURAHUA	26	DEVOLUCION DE IN	4733,2	2013	12	RES_0010337	RES	4733,2
RUC_00255	42401	GRAM_011265	LOJA	26	DEVOLUCION DE IN	57,97	2015	5	RES_0010338	RES	57,97
RUC_00255	42401	GRAM_011266	LOJA	26	DEVOLUCION DE IN	94,63	2015	6	RES_0010339	RES	94,63
RUC_00360	42401	GRAM_011267	MORA CHINCHI	26	DEVOLUCION DE IN	262,24	2013	3	RES_0010340	RES	262,24
RUC_00360	42401	GRAM_011268	MORA CHINCHI	26	DEVOLUCION DE IN	167,26	2013	8	RES_0010341	RES	109,4
RUC_00538	42401	GRAM_011269	LOJA	26	DEVOLUCION DE IN	48,72	2015	1	RES_0010342	RES	48,72
RUC_00538	42401	GRAM_011270	LOJA	26	DEVOLUCION DE IN	7759,97	2015	2	RES_0010343	RES	7759,97
RUC_00098	42402	GRAM_011271	SUCUMBIO	26	DEVOLUCION DE IN	7249,16	2014	4	RES_0010344	RES	7249,16
RUC_00098	42402	GRAM_011272	SUCUMBIO	26	DEVOLUCION DE IN	12249,38	2014	5	RES_0010345	RES	12249,38
RUC_00074	42402	GRAM_011273	ORON SANTIA	26	DEVOLUCION DE IN	147,94	2014	5	RES_0010346	RES	147,94
RUC_00281	42402	GRAM_011274	BOLIVAR	26	DEVOLUCION DE IN	1739,66	2015	9	RES_0010347	RES	1739,66
RUC_00281	42402	GRAM_011275	BOLIVAR	26	DEVOLUCION DE IN	2309,61	2015	10	RES_0010348	RES	2309,61
RUC_00415	42403	GRAM_011276	MANABI	26	DEVOLUCION DE IN	382,37	2013	1	RES_0010349	RES	367,32
RUC_00415	42403	GRAM_011277	MANABI	26	DEVOLUCION DE IN	107,72	2013	2	RES_0010350	RES	107,72
RUC_00415	42403	GRAM_011278	MANABI	26	DEVOLUCION DE IN	286,66	2013	3	RES_0010351	RES	190,07
RUC_00345	42403	GRAM_011279	PICHINCHA	26	DEVOLUCION DE IN	3663,33	2015	10	RES_0010352	RES	3663,33
RUC_00350	42403	GRAM_011280	MORA CHINCHI	26	DEVOLUCION DE IN	345,16	2014	2	RES_0010353	RES	3449,9
RUC_00350	42403	GRAM_011281	MORA CHINCHI	26	DEVOLUCION DE IN	877,61	2014	3	RES_0010354	RES	877,61
RUC_00350	42403	GRAM_011282	MORA CHINCHI	26	DEVOLUCION DE IN	1045,08	2014	4	RES_0010355	RES	1045,08
RUC_00548	42403	GRAM_011283	CHIMBORAZO	26	DEVOLUCION DE IN	12002,09	2014	11	RES_0010356	RES	12002,09
RUC_00494	42404	GRAM_011284	TUNGURAHUA	26	DEVOLUCION DE IN	97,2	2011	4	RES_0010357	RES	97,2
RUC_00494	42404	GRAM_011285	TUNGURAHUA	26	DEVOLUCION DE IN	324,02	2014	7	RES_0010358	RES	324,02
RUC_00522	42404	GRAM_011286	LOS RIOS	26	DEVOLUCION DE IN	10154,05	2012	9	RES_0010359	RES	10152,02
RUC_00522	42404	GRAM_011287	LOS RIOS	26	DEVOLUCION DE IN	2430,82	2012	11	RES_0010360	RES	2342,01
RUC_00522	42404	GRAM_011288	LOS RIOS	26	DEVOLUCION DE IN	1,01	2014	1	RES_0010361	RES	1,01
RUC_00121	42404	GRAM_011289	AZUAY	26	DEVOLUCION DE IN	516,32	2014	6	RES_0010362	RES	516,32
RUC_00121	42404	GRAM_011290	AZUAY	26	DEVOLUCION DE IN	836,27	2014	7	RES_0010363	RES	836,27
RUC_00139	42404	GRAM_011291	AZUAY	26	DEVOLUCION DE IN	4919,24	2015	8	RES_0010364	RES	4919,22
RUC_00139	42404	GRAM_011292	AZUAY	26	DEVOLUCION DE IN	10507,39	2015	9	RES_0010365	RES	10507,37
RUC_00161	42404	GRAM_011293	AZUAY	26	DEVOLUCION DE IN	979,05	2015	8	RES_0010366	RES	979,04
RUC_00161	42404	GRAM_011294	AZUAY	26	DEVOLUCION DE IN	1292,41	2015	9	RES_0010367	RES	1292,41
RUC_00239	42404	GRAM_011295	PICHINCHA	26	DEVOLUCION DE IN	1587,51	2015	9	RES_0010368	RES	1587,51
RUC_00207	42404	GRAM_011296	PICHINCHA	26	DEVOLUCION DE IN	6642,96	2015	7	RES_0010369	RES	6176,29
RUC_00207	42404	GRAM_011297	PICHINCHA	26	DEVOLUCION DE IN	4150,05	2015	8	RES_0010370	RES	4150,04
RUC_00444	42404	GRAM_011298	TUNGURAHUA	26	DEVOLUCION DE IN	248,62	2015	2	RES_0010371	RES	248,62
RUC_00444	42404	GRAM_011299	TUNGURAHUA	26	DEVOLUCION DE IN	3241,68	2015	3			
RUC_00449	42405	GRAM_011300	PICHINCHA	26	DEVOLUCION DE IN	899,14	2015	8	RES_0010372	RES	899,13
RUC_00526	42405	GRAM_011301	PICHINCHA	26	DEVOLUCION DE IN	35512,03	2015	4	RES_0010373	RES	35478,9
RUC_00526	42405	GRAM_011302	PICHINCHA	26	DEVOLUCION DE IN	11739,26	2015	6	RES_0010374	RES	11739,26
RUC_00209	42405	GRAM_011303	EL ORO	26	DEVOLUCION DE IN	158,85	2015	10	RES_0010375	RES	158,84
RUC_00545	42405	GRAM_011304	PASTAZA	26	DEVOLUCION DE IN	763,25	2012	2	RES_0010376	RES	763,25
RUC_00545	42405	GRAM_011305	PASTAZA	26	DEVOLUCION DE IN	673,86	2012	3	RES_0010377	RES	673,86
RUC_00045	42405	GRAM_011306	AZUAY	26	DEVOLUCION DE IN	4669,41	2013	3	RES_0010378	RES	4669,39
RUC_00045	42405	GRAM_011307	AZUAY	26	DEVOLUCION DE IN	314,93	2013	5	RES_0010379	RES	314,92
RUC_00115	42405	GRAM_011308	IMBABURA	26	DEVOLUCION DE IN	131,4	2014	7	RES_0010380	RES	131,4
RUC_00115	42405	GRAM_011309	IMBABURA	26	DEVOLUCION DE IN	70,69	2014	8	RES_0010381	RES	70,69
RUC_00115	42405	GRAM_011310	IMBABURA	26	DEVOLUCION DE IN	70,98	2014	9	RES_0010382	RES	70,98
RUC_00115	42405	GRAM_011311	IMBABURA	26	DEVOLUCION DE IN	502,28	2014	10	RES_0010383	RES	502,28
RUC_00115	42405	GRAM_011312	IMBABURA	26	DEVOLUCION DE IN	58,01	2014	11	RES_0010384	RES	58,01
RUC_00115	42405	GRAM_011313	IMBABURA	26	DEVOLUCION DE IN	308,86	2014	12	RES_0010385	RES	308,86
RUC_00115	42405	GRAM_011314	IMBABURA	26	DEVOLUCION DE IN	79,15	2015	1	RES_0010386	RES	79,14
RUC_00115	42405	GRAM_011315	IMBABURA	26	DEVOLUCION DE IN	102,38	2015	2	RES_0010387	RES	102,38
RUC_00115	42405	GRAM_011316	IMBABURA	26	DEVOLUCION DE IN	69,28	2015	3			
RUC_00115	42405	GRAM_011317	IMBABURA	26	DEVOLUCION DE IN	331,53	2015	4	RES_0010388	RES	331,53
RUC_00115	42405	GRAM_011318	IMBABURA	26	DEVOLUCION DE IN	194,8	2015	5	RES_0010389	RES	194,8
RUC_00115	42405	GRAM_011319	IMBABURA	26	DEVOLUCION DE IN	147,16	2015	10	RES_0010390	RES	147,16
RUC_00366	42405	GRAM_011320	CHIMBORAZO	26	DEVOLUCION DE IN	631,52	2014	7	RES_0010391	RES	631,51
RUC_00366	42405	GRAM_011321	CHIMBORAZO	26	DEVOLUCION DE IN	7125,09	2014	8	RES_0010392	RES	7125,09
RUC_00366	42405	GRAM_011322	CHIMBORAZO	26	DEVOLUCION DE IN	1110,65	2014	12	RES_0010393	RES	1110,65
RUC_00527	42405	GRAM_011323	COTOPAXI	26	DEVOLUCION DE IN	56,87	2012	2	RES_0010394	RES	56,87
RUC_00527	42405	GRAM_011324	COTOPAXI	26	DEVOLUCION DE IN	277,39	2012	5	RES_0010395	RES	277,39
RUC_00543	42405	GRAM_011325	COTOPAXI	26	DEVOLUCION DE IN	2800,89	2012	3			
RUC_00543	42405	GRAM_011326	COTOPAXI	26	DEVOLUCION DE IN	6701,39	2013	12	RES_0010396	RES	6701,38
RUC_00380	42405	GRAM_011327	GUAYAS	26	DEVOLUCION DE IN	78,41	2013	5	RES_0010397	RES	78,4
RUC_00380	42405	GRAM_011328	GUAYAS	26	DEVOLUCION DE IN	1423,74	2013	6	RES_0010398	RES	1423,74
RUC_00380	42405	GRAM_011329	GUAYAS	26	DEVOLUCION DE IN	155,91	2013	8	RES_0010399	RES	155,91
RUC_00380	42405	GRAM_011330	GUAYAS	26	DEVOLUCION DE IN	2248,12	2014	5	RES_0010400	RES	2248,12

Figura 70: Base de datos proporcionada por el SRI.

(continúa)

ID RUC	Fecha Ingreso	ID TRAMITE	Descripcion Es Resuelto	Codigo Clase	Nombre Clase Tramite	Monto Solicitado	Anio Fiscal	Mes Fiscal	ID_RES	Tipo de contestación	Monto Devuelto
RUC_00380	42405	GRAM_011331	GUAYAS	26	DEVOLUCION DE IN	1419,83	2014	10	RES_0010401	RES	1395,83
RUC_00379	42405	GRAM_011332	LOJA	26	DEVOLUCION DE IN	299,33	2015	9	RES_0010402	RES	299,33
RUC_00379	42405	GRAM_011333	LOJA	26	DEVOLUCION DE IN	6083,44	2015	10	RES_0010403	RES	6083,44
RUC_00291	42410	GRAM_011334	AZUAY	26	DEVOLUCION DE IN	4588,12	2015	10	RES_0010404	RES	4588,12
RUC_00122	42410	GRAM_011335	AZUAY	26	DEVOLUCION DE IN	5,16	2014	5	RES_0010405	RES	5,16
RUC_00122	42410	GRAM_011336	AZUAY	26	DEVOLUCION DE IN	265,15	2014	10	RES_0010406	RES	265,14
RUC_00151	42410	GRAM_011337	PICHINCHA	26	DEVOLUCION DE IN	7866,12	2015	10	RES_0010407	RES	7866,12
RUC_00151	42410	GRAM_011338	PICHINCHA	26	DEVOLUCION DE IN	7556,47	2015	11	RES_0010408	RES	7556,47
RUC_00227	42410	GRAM_011339	PASTAZA	26	DEVOLUCION DE IN	129,26	2013	5	RES_0010409	RES	129,25
RUC_00243	42410	GRAM_011340	IMBABURA	26	DEVOLUCION DE IN	1082,77	2013	4	RES_0010410	RES	1070,75
RUC_00243	42410	GRAM_011341	IMBABURA	26	DEVOLUCION DE IN	240,79	2013	5	RES_0010411	RES	144,79
RUC_00243	42410	GRAM_011342	IMBABURA	26	DEVOLUCION DE IN	812,96	2013	6	RES_0010412	RES	812,95
RUC_00243	42410	GRAM_011343	IMBABURA	26	DEVOLUCION DE IN	318,89	2013	7	RES_0010413	RES	318,89
RUC_00243	42410	GRAM_011344	IMBABURA	26	DEVOLUCION DE IN	3722,37	2013	8	RES_0010414	RES	3722,37
RUC_00243	42410	GRAM_011345	IMBABURA	26	DEVOLUCION DE IN	1010,18	2013	9	RES_0010415	RES	1010,17
RUC_00461	42410	GRAM_011346	MANABI	26	DEVOLUCION DE IN	1123,91	2015	7	RES_0010416	RES	1123,91
RUC_00461	42410	GRAM_011347	MANABI	26	DEVOLUCION DE IN	1312,32	2015	9	RES_0010417	RES	1312,3
RUC_00493	42411	GRAM_011348	COTOPAXI	26	DEVOLUCION DE IN	8436,83	2015	12	RES_0010418	RES	8436,83
RUC_00306	42411	GRAM_011349	PICHINCHA	26	DEVOLUCION DE IN	581,38	2015	7	RES_0010419	RES	581,38
RUC_00306	42411	GRAM_011350	PICHINCHA	26	DEVOLUCION DE IN	448,75	2015	8	RES_0010420	RES	303,13
RUC_00227	42411	GRAM_011351	PASTAZA	26	DEVOLUCION DE IN	3972,18	2013	12	RES_0010421	RES	3958,35
RUC_00363	42411	GRAM_011352	IMBABURA	26	DEVOLUCION DE IN	1030,39	2014	2	RES_0010422	RES	252,62
RUC_00363	42411	GRAM_011353	IMBABURA	26	DEVOLUCION DE IN	1553,35	2014	4	RES_0010423	RES	1553,35
RUC_00363	42411	GRAM_011354	IMBABURA	26	DEVOLUCION DE IN	279,2	2014	6	RES_0010424	RES	273,59
RUC_00363	42411	GRAM_011355	IMBABURA	26	DEVOLUCION DE IN	185,43	2014	7	RES_0010425	RES	185,43
RUC_00363	42411	GRAM_011356	IMBABURA	26	DEVOLUCION DE IN	5254,89	2014	8	RES_0010426	RES	5254,89
RUC_00396	42412	GRAM_011357	CAÑAR	26	DEVOLUCION DE IN	373,58	2015	6			
RUC_00396	42412	GRAM_011358	CAÑAR	26	DEVOLUCION DE IN	21,28	2015	7	RES_0010427	RES	21,28
RUC_00486	42412	GRAM_011359	TUNGURAHUA	26	DEVOLUCION DE IN	1644,69	2012	8	RES_0010428	RES	1644,69
RUC_00486	42412	GRAM_011360	TUNGURAHUA	26	DEVOLUCION DE IN	134,36	2012	9			
RUC_00486	42412	GRAM_011361	TUNGURAHUA	26	DEVOLUCION DE IN	206,74	2012	10	RES_0010429	RES	206,74
RUC_00226	42412	GRAM_011362	TUNGURAHUA	26	DEVOLUCION DE IN	33,36	2014	6	RES_0010430	RES	33,36
RUC_00226	42412	GRAM_011363	TUNGURAHUA	26	DEVOLUCION DE IN	3199,43	2015	11	RES_0010431	RES	3199,43
RUC_00529	42412	GRAM_011364	PICHINCHA	26	DEVOLUCION DE IN	1066,89	2013	10	RES_0010432	RES	1066,89
RUC_00529	42412	GRAM_011365	PICHINCHA	26	DEVOLUCION DE IN	1964,97	2013	12	RES_0010433	RES	1964,96
RUC_00458	42412	GRAM_011366	CAÑAR	26	DEVOLUCION DE IN	79,3	2015	4	RES_0010434	RES	79,3
RUC_00458	42412	GRAM_011367	CAÑAR	26	DEVOLUCION DE IN	857	2015	5	RES_0010435	RES	856,99
RUC_00458	42412	GRAM_011368	CAÑAR	26	DEVOLUCION DE IN	795,17	2015	6	RES_0010436	RES	795,17
RUC_00531	42412	GRAM_011369	MORA CHINCHI	26	DEVOLUCION DE IN	22,56	2012	5	RES_0010437	RES	22,56
RUC_00531	42412	GRAM_011370	MORA CHINCHI	26	DEVOLUCION DE IN	96	2012	6	RES_0010438	RES	96
RUC_00040	42413	GRAM_011371	TUNGURAHUA	26	DEVOLUCION DE IN	329,83	2015	10	RES_0010439	RES	329,83
RUC_00040	42413	GRAM_011372	TUNGURAHUA	26	DEVOLUCION DE IN	3184,23	2015	11	RES_0010440	RES	3184,23
RUC_00216	42415	GRAM_011373	PASTAZA	26	DEVOLUCION DE IN	4160,4	2013	11	RES_0010441	RES	4160,38
RUC_00216	42415	GRAM_011374	PASTAZA	26	DEVOLUCION DE IN	7306,06	2013	12	RES_0010442	RES	7306,06
RUC_00526	42415	GRAM_011375	PICHINCHA	26	DEVOLUCION DE IN	7932,86	2015	5	RES_0010443	RES	7932,86
RUC_00526	42415	GRAM_011376	PICHINCHA	26	DEVOLUCION DE IN	8373,81	2015	7	RES_0010444	RES	8129,84
RUC_00387	42415	GRAM_011377	LOJA	26	DEVOLUCION DE IN	382,55	2015	5	RES_0010445	RES	382,54
RUC_00387	42415	GRAM_011378	LOJA	26	DEVOLUCION DE IN	596,62	2015	6	RES_0010446	RES	596,62
RUC_00051	42415	GRAM_011379	EL ORO	26	DEVOLUCION DE IN	1724,89	2015	1	RES_0010447	RES	1721,76
RUC_00051	42415	GRAM_011380	EL ORO	26	DEVOLUCION DE IN	50,57	2015	2	RES_0010448	RES	50,57
RUC_00051	42415	GRAM_011381	EL ORO	26	DEVOLUCION DE IN	2431,79	2015	3	RES_0010449	RES	2431,79
RUC_00239	42415	GRAM_011382	PICHINCHA	26	DEVOLUCION DE IN	1498,21	2015	10	RES_0010450	RES	1498,17
RUC_00346	42415	GRAM_011383	MANABI	26	DEVOLUCION DE IN	1382,76	2013	11	RES_0010451	RES	1382,76
RUC_00346	42415	GRAM_011384	MANABI	26	DEVOLUCION DE IN	927,19	2015	8	RES_0010452	RES	916,99
RUC_00446	42415	GRAM_011385	LOS RIOS	26	DEVOLUCION DE IN	2,4	2016	1	RES_0010453	RES	2,4
RUC_00005	42416	GRAM_011386	AZUAY	26	DEVOLUCION DE IN	13583,79	2013	12	RES_0010454	RES	13520,19
RUC_00005	42416	GRAM_011387	AZUAY	26	DEVOLUCION DE IN	1182,1	2015	7	RES_0010455	RES	1182,1
RUC_00306	42416	GRAM_011388	PICHINCHA	26	DEVOLUCION DE IN	872,68	2015	6	RES_0010456	RES	739,73
RUC_00306	42416	GRAM_011389	PICHINCHA	26	DEVOLUCION DE IN	375,21	2015	11	RES_0010457	RES	375,21
RUC_00066	42417	GRAM_011390	AZUAY	26	DEVOLUCION DE IN	96,39	2015	7	RES_0010458	RES	96,38
RUC_00155	42417	GRAM_011391	AZUAY	26	DEVOLUCION DE IN	15,53	2015	2	RES_0010459	RES	15,53
RUC_00155	42417	GRAM_011392	AZUAY	26	DEVOLUCION DE IN	1033,71	2015	4	RES_0010460	RES	1033,71
RUC_00024	42417	GRAM_011393	PICHINCHA	26	DEVOLUCION DE IN	1302,88	2015	6	RES_0010461	RES	1302,88
RUC_00024	42417	GRAM_011394	PICHINCHA	26	DEVOLUCION DE IN	1649,52	2015	7	RES_0010462	RES	1649,51
RUC_00435	42417	GRAM_011395	AZUAY	26	DEVOLUCION DE IN	4048,96	2013	4	RES_0010463	RES	4048,95
RUC_00321	42417	GRAM_011396	LOS RIOS	26	DEVOLUCION DE IN	6188,76	2015	3	RES_0010464	RES	6188,75
RUC_00321	42417	GRAM_011397	LOS RIOS	26	DEVOLUCION DE IN	747,89	2015	4	RES_0010465	RES	747,89
RUC_00321	42417	GRAM_011398	LOS RIOS	26	DEVOLUCION DE IN	779,98	2015	5	RES_0010466	RES	779,98
RUC_00380	42417	GRAM_011399	GUAYAS	26	DEVOLUCION DE IN	1318,01	2014	6	RES_0010467	RES	1318,01
RUC_00380	42417	GRAM_011400	GUAYAS	26	DEVOLUCION DE IN	1610,87	2014	8	RES_0010468	RES	1581,95
RUC_00098	42418	GRAM_011401	SUCUMBIO	26	DEVOLUCION DE IN	6296,57	2014	3	RES_0010469	RES	6296,57
RUC_00098	42418	GRAM_011402	SUCUMBIO	26	DEVOLUCION DE IN	5308,83	2014	6	RES_0010470	RES	5308,83
RUC_00244	42418	GRAM_011403	BOLIVAR	26	DEVOLUCION DE IN	2635,99	2014	1	RES_0010471	RES	2635,99
RUC_00244	42418	GRAM_011404	BOLIVAR	26	DEVOLUCION DE IN	461,17	2014	6	RES_0010472	RES	461,17
RUC_00244	42418	GRAM_011405	BOLIVAR	26	DEVOLUCION DE IN	1053,64	2015	1	RES_0010473	RES	1053,64
RUC_00244	42418	GRAM_011406	BOLIVAR	26	DEVOLUCION DE IN	1771,84	2015	2	RES_0010474	RES	1771,84
RUC_00244	42418	GRAM_011407	BOLIVAR	26	DEVOLUCION DE IN	1091,16	2015	3	RES_0010475	RES	1091,16
RUC_00244	42418	GRAM_011408	BOLIVAR	26	DEVOLUCION DE IN	342,83	2015	5	RES_0010476	RES	342,83
RUC_00325	42418	GRAM_011409	LOJA	26	DEVOLUCION DE IN	2111,48	2015	11	RES_0010477	RES	2111,48
RUC_00325	42418	GRAM_011410	LOJA	26	DEVOLUCION DE IN	1058,4	2015	12	RES_0010478	RES	1058,4
RUC_00018	42418	GRAM_011411	AZUAY	26	DEVOLUCION DE IN	5,52	2015	2	RES_0010479	RES	5,52
RUC_00018	42418	GRAM_011412	AZUAY	26	DEVOLUCION DE IN	103,94	2015	3	RES_0010480	RES	103,94
RUC_00067	42418	GRAM_011413	IMBABURA	26	DEVOLUCION DE IN	261,49	2015	10	RES_0010481	RES	261,48
RUC_00067	42418	GRAM_011414	IMBABURA	26	DEVOLUCION DE IN	796,06	2015	12	RES_0010482	RES	796,06

Figura 70: Base de datos proporcionada por el SRI.

(continúa)

ID RUC	Fecha Ingreso	ID TRAMITE	Descripcion Es Resuelto	Codigo Clase	Nombre Clase Tramite	Monto Solicitado	Anio Fiscal	Mes Fiscal	ID_RES	Tipo de contestación	Monto Devuelto
RUC_00296	42418	GRAM_011415	IMBABURA	26	DEVOLUCION DE IN	1858,68	2015	12	RES_0010483	RES	1858,65
RUC_00159	42418	GRAM_011416	PICHINCHA	26	DEVOLUCION DE IN	859,13	2015	5	RES_0010484	RES	859,13
RUC_00423	42418	GRAM_011417	ORONOTA SANTIAGO	26	DEVOLUCION DE IN	3352,71	2015	9	RES_0010485	RES	3098,97
RUC_00020	42419	GRAM_011418	AZUAY	26	DEVOLUCION DE IN	482,12	2015	12	RES_0010486	RES	482,12
RUC_00027	42419	GRAM_011419	BOLIVAR	26	DEVOLUCION DE IN	639,39	2014	12	RES_0010487	RES	639,38
RUC_00027	42419	GRAM_011420	BOLIVAR	26	DEVOLUCION DE IN	7,92	2015	1	RES_0010488	RES	7,92
RUC_00116	42419	GRAM_011421	AZUAY	26	DEVOLUCION DE IN	2679,77	2012	12	RES_0010489	RES	2679,77
RUC_00116	42419	GRAM_011422	AZUAY	26	DEVOLUCION DE IN	1686,47	2013	8	RES_0010490	RES	1486,91
RUC_00154	42419	GRAM_011423	LOJA	26	DEVOLUCION DE IN	2,98	2011	1	RES_0010491	RES	2,98
RUC_00154	42419	GRAM_011424	LOJA	26	DEVOLUCION DE IN	175,1	2011	2	RES_0010492	RES	175,1
RUC_00530	42419	GRAM_011425	NAPO	26	DEVOLUCION DE IN	3281,79	2011	4	RES_0010493	RES	3281,79
RUC_00117	42419	GRAM_011426	AZUAY	26	DEVOLUCION DE IN	246,45	2014	6	RES_0010494	RES	246,45
RUC_00117	42419	GRAM_011427	AZUAY	26	DEVOLUCION DE IN	588,28	2014	8	RES_0010495	RES	588,28
RUC_00286	42419	GRAM_011428	NAPO	26	DEVOLUCION DE IN	130,14	2015	3	RES_0010496	RES	130,14
RUC_00545	42419	GRAM_011429	PASTAZA	26	DEVOLUCION DE IN	399,19	2012	4	RES_0010497	RES	399,19
RUC_00545	42419	GRAM_011430	PASTAZA	26	DEVOLUCION DE IN	256,29	2012	5	RES_0010498	RES	256,29
RUC_00036	42419	GRAM_011431	TUNGURAHUA	26	DEVOLUCION DE IN	621,17	2013	3	RES_0010499	RES	621,17
RUC_00036	42419	GRAM_011432	TUNGURAHUA	26	DEVOLUCION DE IN	5143,63	2015	8	RES_0010500	RES	5143,63
RUC_00057	42419	GRAM_011433	TUNGURAHUA	26	DEVOLUCION DE IN	116,83	2015	4	RES_0010501	RES	116,83
RUC_00057	42419	GRAM_011434	TUNGURAHUA	26	DEVOLUCION DE IN	54,94	2015	9	RES_0010502	RES	54,94
RUC_00118	42419	GRAM_011435	TUNGURAHUA	26	DEVOLUCION DE IN	6864,65	2014	3	RES_0010503	RES	6864,65
RUC_00135	42419	GRAM_011436	NAPO	26	DEVOLUCION DE IN	153,71	2014	9	RES_0010504	RES	153,71
RUC_00276	42419	GRAM_011437	PICHINCHA	26	DEVOLUCION DE IN	1314,87	2015	7	RES_0010505	RES	1300,72
RUC_00405	42419	GRAM_011438	PICHINCHA	26	DEVOLUCION DE IN	920,48	2015	3	RES_0010506	RES	920,48
RUC_00405	42419	GRAM_011439	PICHINCHA	26	DEVOLUCION DE IN	726,18	2015	4	RES_0010507	RES	726,18
RUC_00335	42419	GRAM_011440	IMBABURA	26	DEVOLUCION DE IN	393,44	2014	8	RES_0010508	RES	393,43
RUC_00335	42419	GRAM_011441	IMBABURA	26	DEVOLUCION DE IN	141,74	2014	11	RES_0010509	RES	141,74
RUC_00335	42419	GRAM_011442	IMBABURA	26	DEVOLUCION DE IN	609,66	2014	12	RES_0010510	RES	609,65
RUC_00243	42419	GRAM_011443	IMBABURA	26	DEVOLUCION DE IN	287,33	2013	2	RES_0010511	RES	287,33
RUC_00243	42419	GRAM_011444	IMBABURA	26	DEVOLUCION DE IN	1483,85	2013	10	RES_0010512	RES	1483,85
RUC_00243	42419	GRAM_011445	IMBABURA	26	DEVOLUCION DE IN	259,06	2013	11	RES_0010513	RES	259,06
RUC_00337	42419	GRAM_011446	LOJA	26	DEVOLUCION DE IN	212,95	2015	2	RES_0010514	RES	212,94
RUC_00337	42419	GRAM_011447	LOJA	26	DEVOLUCION DE IN	123,78	2015	4	RES_0010515	RES	123,78
RUC_00482	42419	GRAM_011448	CAÑAR	26	DEVOLUCION DE IN	639,8	2014	11	RES_0010516	RES	639,79
RUC_00482	42419	GRAM_011449	CAÑAR	26	DEVOLUCION DE IN	254,41	2015	11	RES_0010517	RES	254,41
RUC_00462	42419	GRAM_011450	NAPO	26	DEVOLUCION DE IN	1215,68	2013	2	RES_0010518	RES	1215,68
RUC_00551	42419	GRAM_011451	LOJA	26	DEVOLUCION DE IN	3078	2013	10	RES_0010519	RES	3078
RUC_00551	42419	GRAM_011452	LOJA	26	DEVOLUCION DE IN	846,43	2013	11	RES_0010520	RES	846,43
RUC_00435	42420	GRAM_011453	AZUAY	26	DEVOLUCION DE IN	574,52	2013	7	RES_0010521	RES	574,51
RUC_00160	42422	GRAM_011454	AZUAY	26	DEVOLUCION DE IN	419,12	2015	8	RES_0010522	RES	419,11
RUC_00160	42422	GRAM_011455	AZUAY	26	DEVOLUCION DE IN	763,62	2015	9	RES_0010523	RES	763,61
RUC_00214	42422	GRAM_011456	PICHINCHA	26	DEVOLUCION DE IN	331,13	2015	11	RES_0010524	RES	331,12
RUC_00269	42422	GRAM_011457	AZUAY	26	DEVOLUCION DE IN	2722,32	2014	8	RES_0010525	RES	2722,31
RUC_00269	42422	GRAM_011458	AZUAY	26	DEVOLUCION DE IN	1663,99	2014	9	RES_0010526	RES	1663,98
RUC_00273	42422	GRAM_011459	AZUAY	26	DEVOLUCION DE IN	415,47	2014	5	RES_0010527	RES	415,47
RUC_00273	42422	GRAM_011460	AZUAY	26	DEVOLUCION DE IN	5856,02	2015	12	RES_0010528	RES	5856,02
RUC_00218	42423	GRAM_011461	BOLIVAR	26	DEVOLUCION DE IN	1365,7	2013	6	RES_0010529	RES	1365,7
RUC_00218	42423	GRAM_011462	BOLIVAR	26	DEVOLUCION DE IN	11090,96	2013	8	RES_0010530	RES	11090,96
RUC_00218	42423	GRAM_011463	BOLIVAR	26	DEVOLUCION DE IN	1088,75	2013	9	RES_0010531	RES	1088,75
RUC_00218	42423	GRAM_011464	BOLIVAR	26	DEVOLUCION DE IN	262,32	2013	10	RES_0010532	RES	262,32
RUC_00218	42423	GRAM_011465	BOLIVAR	26	DEVOLUCION DE IN	100,93	2013	11	RES_0010533	RES	100,93
RUC_00418	42423	GRAM_011466	PICHINCHA	26	DEVOLUCION DE IN	420,26	2012	8	RES_0010534	RES	420,26
RUC_00394	42423	GRAM_011467	CAÑAR	26	DEVOLUCION DE IN	2583,82	2015	12	RES_0010535	RES	2583,82
RUC_00526	42423	GRAM_011468	PICHINCHA	26	DEVOLUCION DE IN	8963,13	2015	8	RES_0010536	RES	8963,13
RUC_00039	42423	GRAM_011469	PICHINCHA	26	DEVOLUCION DE IN	1580,45	2015	12	RES_0010537	RES	1580,43
RUC_00096	42423	GRAM_011470	TUNGURAHUA	26	DEVOLUCION DE IN	87,39	2014	8	RES_0010538	RES	38,3
RUC_00096	42423	GRAM_011471	TUNGURAHUA	26	DEVOLUCION DE IN	149,96	2015	3	RES_0010539	RES	149,94
RUC_00163	42423	GRAM_011472	EL ORO	26	DEVOLUCION DE IN	390,78	2015	8	RES_0010540	RES	390,77
RUC_00163	42423	GRAM_011473	EL ORO	26	DEVOLUCION DE IN	1112,61	2015	9	RES_0010541	RES	1112,6
RUC_00163	42423	GRAM_011474	EL ORO	26	DEVOLUCION DE IN	4236,58	2015	10	RES_0010542	RES	4236,58
RUC_00346	42423	GRAM_011475	MANABI	26	DEVOLUCION DE IN	6322,87	2015	3			
RUC_00346	42423	GRAM_011476	MANABI	26	DEVOLUCION DE IN	9602,39	2015	4			
RUC_00301	42424	GRAM_011477	TUNGURAHUA	26	DEVOLUCION DE IN	300,62	2014	1	RES_0010543	RES	291,98
RUC_00301	42424	GRAM_011478	TUNGURAHUA	26	DEVOLUCION DE IN	2259,45	2014	2	RES_0010544	RES	2160,66
RUC_00019	42424	GRAM_011479	EL ORO	26	DEVOLUCION DE IN	72,8	2015	9	RES_0010545	RES	72,8
RUC_00019	42424	GRAM_011480	EL ORO	26	DEVOLUCION DE IN	874,98	2015	10	RES_0010546	RES	874,98
RUC_00120	42424	GRAM_011481	AZUAY	26	DEVOLUCION DE IN	710,98	2014	11	RES_0010547	RES	710,98
RUC_00120	42424	GRAM_011482	AZUAY	26	DEVOLUCION DE IN	10005,07	2014	12	RES_0010548	RES	10005,06
RUC_00146	42424	GRAM_011483	AZUAY	26	DEVOLUCION DE IN	6701,37	2014	3	RES_0010549	RES	6701,37
RUC_00146	42424	GRAM_011484	AZUAY	26	DEVOLUCION DE IN	1939,68	2014	4	RES_0010550	RES	1939,66
RUC_00034	42424	GRAM_011485	TUNGURAHUA	26	DEVOLUCION DE IN	1414,63	2015	7	RES_0010551	RES	1414,63
RUC_00034	42424	GRAM_011486	TUNGURAHUA	26	DEVOLUCION DE IN	1996,86	2015	8	RES_0010552	RES	1996,86
RUC_00402	42424	GRAM_011487	PASTAZA	26	DEVOLUCION DE IN	1335,51	2012	3	RES_0010553	RES	1335,51
RUC_00402	42424	GRAM_011488	PASTAZA	26	DEVOLUCION DE IN	2384,44	2012	4	RES_0010554	RES	2384,39
RUC_00232	42424	GRAM_011489	PICHINCHA	26	DEVOLUCION DE IN	308,96	2014	9	RES_0010555	RES	181,27
RUC_00277	42425	GRAM_011490	AZUAY	26	DEVOLUCION DE IN	829,05	2012	2	RES_0010556	RES	829,04
RUC_00277	42425	GRAM_011491	AZUAY	26	DEVOLUCION DE IN	1096,36	2012	3	RES_0010557	RES	1027,79
RUC_00224	42425	GRAM_011492	COTOPAXI	26	DEVOLUCION DE IN	421,17	2013	7	RES_0010558	RES	421,17
RUC_00172	42425	GRAM_011493	PICHINCHA	26	DEVOLUCION DE IN	180,5	2016	1	RES_0010559	RES	180,5
RUC_00158	42425	GRAM_011494	AZUAY	26	DEVOLUCION DE IN	91,91	2014	6	RES_0010560	RES	91,91
RUC_00158	42425	GRAM_011495	AZUAY	26	DEVOLUCION DE IN	15,96	2014	7	RES_0010561	RES	15,96
RUC_00549	42425	GRAM_011496	SANTA ELENA	26	DEVOLUCION DE IN	808,2	2012	1	RES_0010562	RES	808,2
RUC_00549	42425	GRAM_011497	SANTA ELENA	26	DEVOLUCION DE IN	261,18	2012	3	RES_0010563	RES	261,17
RUC_00549	42425	GRAM_011498	SANTA ELENA	26	DEVOLUCION DE IN	118,8	2012	4	RES_0010564	RES	118,79

Figura 70: Base de datos proporcionada por el SRI.

(continúa)

ID RUC	Fecha Ingreso	ID TRAMITE	Descripcion Es Resuelto	Codigo Clase	Nombre Clase Tramite	Monto Solicitado	Anio Fiscal	Mes Fiscal	ID_RES	Tipo de contestación	Monto Devuelto
RUC_00549	42425	GRAM_011499	SANTA ELENA	26	DEVOLUCION DE IN	124,62	2012	6	RES_0010565	RES	124,62
RUC_00062	42425	GRAM_011500	TUNGURAHUA	26	DEVOLUCION DE IN	27,54	2016	1	RES_0010566	RES	27,53
RUC_00107	42425	GRAM_011501	LOJA	26	DEVOLUCION DE IN	8,7	2014	10	RES_0010567	RES	8,7
RUC_00107	42425	GRAM_011502	LOJA	26	DEVOLUCION DE IN	493,01	2014	12	RES_0010568	RES	102,4
RUC_00251	42425	GRAM_011503	TUNGURAHUA	26	DEVOLUCION DE IN	7210,58	2015	5	RES_0010569	RES	7196,39
RUC_00251	42425	GRAM_011504	TUNGURAHUA	26	DEVOLUCION DE IN	3028,89	2015	7	RES_0010570	RES	3017,86
RUC_00468	42425	GRAM_011505	LOJA	26	DEVOLUCION DE IN	177,97	2012	2	RES_0010571	RES	156,97
RUC_00468	42425	GRAM_011506	LOJA	26	DEVOLUCION DE IN	11,52	2012	9	RES_0010572	RES	11,52
RUC_00474	42426	GRAM_011507	AZUAY	26	DEVOLUCION DE IN	234,72	2011	4	RES_0010573	RES	234,72
RUC_00530	42426	GRAM_011508	NAPO	26	DEVOLUCION DE IN	3281,79	2011	4			
RUC_00320	42426	GRAM_011509	EL ORO	26	DEVOLUCION DE IN	7317,97	2011	7	RES_0010574	RES	7317,97
RUC_00320	42426	GRAM_011510	EL ORO	26	DEVOLUCION DE IN	121,43	2015	6	RES_0010575	RES	121,43
RUC_00320	42426	GRAM_011511	EL ORO	26	DEVOLUCION DE IN	107,28	2015	7	RES_0010576	RES	107,28
RUC_00088	42426	GRAM_011512	LOJA	26	DEVOLUCION DE IN	3601,13	2015	4	RES_0010577	RES	3601,13
RUC_00088	42426	GRAM_011513	LOJA	26	DEVOLUCION DE IN	2996,94	2015	5	RES_0010578	RES	2296,94
RUC_00129	42426	GRAM_011514	SUCUMBIOS	26	DEVOLUCION DE IN	2010,33	2015	7	RES_0010579	RES	2010,32
RUC_00411	42426	GRAM_011515	MANABI	26	DEVOLUCION DE IN	1188,41	2015	5	RES_0010580	RES	1180,4
RUC_00411	42426	GRAM_011516	MANABI	26	DEVOLUCION DE IN	7115,41	2015	11	RES_0010581	RES	7031,4
RUC_00550	42426	GRAM_011517	AZUAY	26	DEVOLUCION DE IN	8119,99	2014	12	RES_0010582	RES	8119,98
RUC_00550	42426	GRAM_011518	AZUAY	26	DEVOLUCION DE IN	2986,99	2015	8	RES_0010583	RES	2986,99
RUC_00015	42429	GRAM_011519	NAPO	26	DEVOLUCION DE IN	10520,71	2013	4	RES_0010584	RES	10520,7
RUC_00547	42429	GRAM_011520	COTOPAXI	26	DEVOLUCION DE IN	195,3	2010	2			
RUC_00474	42429	GRAM_011521	AZUAY	26	DEVOLUCION DE IN	373,83	2011	3	RES_0010585	RES	373,82
RUC_00179	42429	GRAM_011522	PICHINCHA	26	DEVOLUCION DE IN	318,48	2016	1	RES_0010586	RES	318,48
RUC_00118	42429	GRAM_011523	TUNGURAHUA	26	DEVOLUCION DE IN	948,74	2013	9	RES_0010587	RES	931,34
RUC_00249	42429	GRAM_011524	EL ORO	26	DEVOLUCION DE IN	666,01	2015	2	RES_0010588	RES	666,01
RUC_00249	42429	GRAM_011525	EL ORO	26	DEVOLUCION DE IN	165,81	2015	4	RES_0010589	RES	165,81
RUC_00249	42429	GRAM_011526	EL ORO	26	DEVOLUCION DE IN	321,91	2015	6	RES_0010590	RES	321,91
RUC_00307	42429	GRAM_011527	LOJA	26	DEVOLUCION DE IN	3378,17	2013	4	RES_0010591	RES	3356,56
RUC_00307	42429	GRAM_011528	LOJA	26	DEVOLUCION DE IN	168,1	2013	5	RES_0010592	RES	168,1
RUC_00462	42429	GRAM_011529	NAPO	26	DEVOLUCION DE IN	1225,84	2013	1			
RUC_00224	42430	GRAM_011530	COTOPAXI	26	DEVOLUCION DE IN	1939,83	2013	9	RES_0010593	RES	1939,83
RUC_00224	42430	GRAM_011531	COTOPAXI	26	DEVOLUCION DE IN	460,38	2014	1			
RUC_00323	42430	GRAM_011532	MANABI	26	DEVOLUCION DE IN	619,71	2015	6	RES_0010594	RES	426,84
RUC_00323	42430	GRAM_011533	MANABI	26	DEVOLUCION DE IN	4388,47	2015	7	RES_0010595	RES	4192,4
RUC_00323	42430	GRAM_011534	MANABI	26	DEVOLUCION DE IN	577,31	2015	8	RES_0010596	RES	577,31
RUC_00323	42430	GRAM_011535	MANABI	26	DEVOLUCION DE IN	1342,3	2015	9	RES_0010597	RES	978,1
RUC_00323	42430	GRAM_011536	MANABI	26	DEVOLUCION DE IN	4454,14	2015	10	RES_0010598	RES	4454,14
RUC_00323	42430	GRAM_011537	MANABI	26	DEVOLUCION DE IN	689,42	2015	11	RES_0010599	RES	689,42
RUC_00032	42430	GRAM_011538	AZUAY	26	DEVOLUCION DE IN	6238,97	2015	8	RES_0010600	RES	6238,96
RUC_00032	42430	GRAM_011539	AZUAY	26	DEVOLUCION DE IN	721,48	2015	11	RES_0010601	RES	721,47
RUC_00080	42430	GRAM_011540	VIINGO DE LOS	26	DEVOLUCION DE IN	642,54	2013	1	RES_0010602	RES	642,54
RUC_00541	42430	GRAM_011541	CHIMBORAZO	26	DEVOLUCION DE IN	1793,33	2011	12	RES_0010603	RES	1793,33
RUC_00541	42430	GRAM_011542	CHIMBORAZO	26	DEVOLUCION DE IN	10944	2013	1	RES_0010604	RES	10944
RUC_00541	42430	GRAM_011543	CHIMBORAZO	26	DEVOLUCION DE IN	458,53	2015	10	RES_0010605	RES	458,53
RUC_00541	42430	GRAM_011544	CHIMBORAZO	26	DEVOLUCION DE IN	2361,24	2015	11	RES_0010606	RES	2361,24
RUC_00541	42430	GRAM_011545	CHIMBORAZO	26	DEVOLUCION DE IN	39,12	2015	12	RES_0010607	RES	39,11
RUC_00243	42430	GRAM_011546	IMBABURA	26	DEVOLUCION DE IN	1053,29	2013	1	RES_0010608	RES	1053,28
RUC_00243	42430	GRAM_011547	IMBABURA	26	DEVOLUCION DE IN	1626,33	2014	2	RES_0010609	RES	1506,32
RUC_00243	42430	GRAM_011548	IMBABURA	26	DEVOLUCION DE IN	163,36	2014	3	RES_0010610	RES	163,35
RUC_00469	42430	GRAM_011549	CHIMBORAZO	26	DEVOLUCION DE IN	9,6	2015	1			
RUC_00469	42430	GRAM_011550	CHIMBORAZO	26	DEVOLUCION DE IN	235,1	2015	2	RES_0010611	RES	235,1
RUC_00345	42431	GRAM_011551	PICHINCHA	26	DEVOLUCION DE IN	889,51	2015	11	RES_0010612	RES	889,51
RUC_00084	42431	GRAM_011552	AZUAY	26	DEVOLUCION DE IN	2588,77	2014	3	RES_0010613	RES	2588,77
RUC_00107	42431	GRAM_011553	LOJA	26	DEVOLUCION DE IN	665,42	2014	4	RES_0010614	RES	665,42
RUC_00107	42431	GRAM_011554	LOJA	26	DEVOLUCION DE IN	5,51	2014	6	RES_0010615	RES	5,51
RUC_00227	42431	GRAM_011555	PASTAZA	26	DEVOLUCION DE IN	795,49	2012	12	RES_0010616	RES	753,49
RUC_00479	42431	GRAM_011556	MORA CHINCHI	26	DEVOLUCION DE IN	617,94	2015	6	RES_0010617	RES	617,94
RUC_00479	42431	GRAM_011557	MORA CHINCHI	26	DEVOLUCION DE IN	487,51	2015	7	RES_0010618	RES	487,51
RUC_00423	42431	GRAM_011558	ORONA SANTIAGO	26	DEVOLUCION DE IN	3911,52	2015	10	RES_0010619	RES	3911,51
RUC_00423	42431	GRAM_011559	ORONA SANTIAGO	26	DEVOLUCION DE IN	3362,6	2015	11	RES_0010620	RES	3362,6
RUC_00470	42431	GRAM_011560	CHIMBORAZO	26	DEVOLUCION DE IN	1329,77	2015	12	RES_0010621	RES	1329,76
RUC_00470	42431	GRAM_011561	CHIMBORAZO	26	DEVOLUCION DE IN	30,27	2016	1	RES_0010622	RES	30,27
RUC_00226	42432	GRAM_011562	TUNGURAHUA	26	DEVOLUCION DE IN	496,37	2013	5	RES_0010623	RES	496,37
RUC_00226	42432	GRAM_011563	TUNGURAHUA	26	DEVOLUCION DE IN	516,16	2015	10	RES_0010624	RES	516,16
RUC_00359	42432	GRAM_011564	TUNGURAHUA	26	DEVOLUCION DE IN	39,36	2013	1	RES_0010625	RES	39,36
RUC_00359	42432	GRAM_011565	TUNGURAHUA	26	DEVOLUCION DE IN	9,45	2013	5	RES_0010626	RES	9,45
RUC_00081	42432	GRAM_011566	SUCUMBIOS	26	DEVOLUCION DE IN	26295,08	2014	5	RES_0010627	RES	26295,08
RUC_00081	42432	GRAM_011567	SUCUMBIOS	26	DEVOLUCION DE IN	12840,54	2015	10	RES_0010628	RES	12840,54
RUC_00397	42432	GRAM_011568	MORA CHINCHI	26	DEVOLUCION DE IN	2596,32	2012	7	RES_0010629	RES	2577,12
RUC_00450	42432	GRAM_011569	COTOPAXI	26	DEVOLUCION DE IN	334,17	2015	2	RES_0010630	RES	334,17
RUC_00450	42432	GRAM_011570	COTOPAXI	26	DEVOLUCION DE IN	15,68	2015	8	RES_0010631	RES	15,68
RUC_00379	42432	GRAM_011571	LOJA	26	DEVOLUCION DE IN	48,55	2015	7	RES_0010632	RES	48,55
RUC_00379	42432	GRAM_011572	LOJA	26	DEVOLUCION DE IN	2553,93	2015	8	RES_0010633	RES	2553,93
RUC_00476	42432	GRAM_011573	CAÑAR	26	DEVOLUCION DE IN	408,46	2015	4	RES_0010634	RES	408,46
RUC_00476	42432	GRAM_011574	CAÑAR	26	DEVOLUCION DE IN	1295,7	2015	7	RES_0010635	RES	1295,7
RUC_00412	42432	GRAM_011575	ORONA SANTIAGO	26	DEVOLUCION DE IN	1104,75	2016	1	RES_0010636	RES	1104,75
RUC_00455	42433	GRAM_011576	MANABI	26	DEVOLUCION DE IN	2169,6	2015	3	RES_0010637	RES	2169,6
RUC_00455	42433	GRAM_011577	MANABI	26	DEVOLUCION DE IN	2195,98	2015	5	RES_0010638	RES	2195,98
RUC_00455	42433	GRAM_011578	MANABI	26	DEVOLUCION DE IN	335,96	2015	6	RES_0010639	RES	335,96
RUC_00455	42433	GRAM_011579	MANABI	26	DEVOLUCION DE IN	1584	2015	7	RES_0010640	RES	1584
RUC_00455	42433	GRAM_011580	MANABI	26	DEVOLUCION DE IN	187,82	2015	8	RES_0010641	RES	187,82
RUC_00455	42433	GRAM_011581	MANABI	26	DEVOLUCION DE IN	816	2015	10	RES_0010642	RES	816
RUC_00455	42433	GRAM_011582	MANABI	26	DEVOLUCION DE IN	4524,91	2015	11	RES_0010643	RES	4524,91

Figura 70: Base de datos proporcionada por el SRI.

(continúa)

ID RUC	Fecha Ingreso	ID TRAMITE	Descripcion Es Resuelto	Codigo Clase	Nombre Clase Tramite	Monto Solicitado	Anio Fiscal	Mes Fiscal	ID_RES	Tipo de contestación	Monto Devuelto
RUC_00327	42433	GRAM_011583	MANABI	26	DEVOLUCION DE IN	1331,17	2013	9	RES_0010644	RES	1331,17
RUC_00327	42433	GRAM_011584	MANABI	26	DEVOLUCION DE IN	120	2015	1	RES_0010645	RES	120
RUC_00327	42433	GRAM_011585	MANABI	26	DEVOLUCION DE IN	342	2015	7	RES_0010646	RES	342
RUC_00327	42433	GRAM_011586	MANABI	26	DEVOLUCION DE IN	4585,25	2015	9	RES_0010647	RES	4585,25
RUC_00327	42433	GRAM_011587	MANABI	26	DEVOLUCION DE IN	7525,67	2015	10	RES_0010648	RES	7525,67
RUC_00327	42433	GRAM_011588	MANABI	26	DEVOLUCION DE IN	1379,34	2015	11	RES_0010649	RES	1379,34
RUC_00402	42433	GRAM_011589	PASTAZA	26	DEVOLUCION DE IN	1137,36	2012	5	RES_0010650	RES	1137,36
RUC_00402	42433	GRAM_011590	PASTAZA	26	DEVOLUCION DE IN	1049,54	2012	6	RES_0010651	RES	1049,54
RUC_00402	42433	GRAM_011591	PASTAZA	26	DEVOLUCION DE IN	1079,33	2012	7	RES_0010652	RES	1079,33
RUC_00140	42433	GRAM_011592	MANABI	26	DEVOLUCION DE IN	282,3	2015	7	RES_0010653	RES	282,3
RUC_00140	42433	GRAM_011593	MANABI	26	DEVOLUCION DE IN	2524,29	2015	8	RES_0010654	RES	2524,29
RUC_00543	42433	GRAM_011594	COTOPAXI	26	DEVOLUCION DE IN	188,97	2012	9	RES_0010655	RES	188,97
RUC_00226	42436	GRAM_011595	TUNGURAHUA	26	DEVOLUCION DE IN	3357,89	2015	12	RES_0010656	RES	3357,89
RUC_00478	42436	GRAM_011596	PASTAZA	26	DEVOLUCION DE IN	980,7	2012	10	RES_0010657	RES	841,02
RUC_00478	42436	GRAM_011597	PASTAZA	26	DEVOLUCION DE IN	316,55	2012	11	RES_0010658	RES	316,55
RUC_00024	42436	GRAM_011598	PICHINCHA	26	DEVOLUCION DE IN	1069,55	2015	5	RES_0010659	RES	1069,54
RUC_00024	42436	GRAM_011599	PICHINCHA	26	DEVOLUCION DE IN	944,13	2015	8	RES_0010660	RES	944,11
RUC_00038	42436	GRAM_011600	TUNGURAHUA	26	DEVOLUCION DE IN	3879,64	2014	11	RES_0010661	RES	3879,64
RUC_00038	42436	GRAM_011601	TUNGURAHUA	26	DEVOLUCION DE IN	322,03	2015	1	RES_0010662	RES	313,31
RUC_00159	42436	GRAM_011602	PICHINCHA	26	DEVOLUCION DE IN	1350,47	2015	7	RES_0010663	RES	1350,45
RUC_00284	42436	GRAM_011603	CAÑAR	26	DEVOLUCION DE IN	4593,55	2015	11	RES_0010664	RES	4593,55
RUC_00284	42436	GRAM_011604	CAÑAR	26	DEVOLUCION DE IN	1935,15	2015	12	RES_0010665	RES	1935,15
RUC_00543	42436	GRAM_011605	COTOPAXI	26	DEVOLUCION DE IN	193,06	2013	4	RES_0010666	RES	193,06
RUC_00529	42437	GRAM_011606	PICHINCHA	26	DEVOLUCION DE IN	1422,59	2012	5	RES_0010667	RES	1422,59
RUC_00529	42437	GRAM_011607	PICHINCHA	26	DEVOLUCION DE IN	544,18	2012	6	RES_0010668	RES	544,18
RUC_00063	42437	GRAM_011608	TUNGURAHUA	26	DEVOLUCION DE IN	22,8	2015	2	RES_0010669	RES	22,8
RUC_00063	42437	GRAM_011609	TUNGURAHUA	26	DEVOLUCION DE IN	9	2015	3	RES_0010670	RES	4,18
RUC_00139	42437	GRAM_011610	AZUAY	26	DEVOLUCION DE IN	960,95	2015	10	RES_0010671	RES	960,95
RUC_00139	42437	GRAM_011611	AZUAY	26	DEVOLUCION DE IN	7601,08	2015	11	RES_0010672	RES	7601,08
RUC_00161	42437	GRAM_011612	AZUAY	26	DEVOLUCION DE IN	4561,17	2015	10	RES_0010673	RES	4561,16
RUC_00161	42437	GRAM_011613	AZUAY	26	DEVOLUCION DE IN	858	2015	11	RES_0010674	RES	858
RUC_00276	42437	GRAM_011614	PICHINCHA	26	DEVOLUCION DE IN	14226,24	2015	12	RES_0010675	RES	13752,85
RUC_00344	42437	GRAM_011615	CHIMBORAZO	26	DEVOLUCION DE IN	13554,83	2015	12	RES_0010676	RES	13554,83
RUC_00344	42437	GRAM_011616	CHIMBORAZO	26	DEVOLUCION DE IN	33,3	2016	1	RES_0010677	RES	33,3
RUC_00406	42437	GRAM_011617	PICHINCHA	26	DEVOLUCION DE IN	7539,32	2015	10	RES_0010678	RES	7473,58
RUC_00469	42437	GRAM_011618	CHIMBORAZO	26	DEVOLUCION DE IN	1465,83	2015	5	RES_0010679	RES	1465,83
RUC_00469	42437	GRAM_011619	CHIMBORAZO	26	DEVOLUCION DE IN	354,56	2015	6	RES_0010680	RES	354,56
RUC_00469	42437	GRAM_011620	CHIMBORAZO	26	DEVOLUCION DE IN	245,25	2015	7	RES_0010681	RES	245,24
RUC_00469	42437	GRAM_011621	CHIMBORAZO	26	DEVOLUCION DE IN	3085,5	2015	8	RES_0010682	RES	3085,5
RUC_00548	42437	GRAM_011622	CHIMBORAZO	26	DEVOLUCION DE IN	2217,95	2014	9	RES_0010683	RES	2217,95
RUC_00055	42438	GRAM_011623	NAPO	26	DEVOLUCION DE IN	842,39	2015	7	RES_0010684	RES	842,39
RUC_00415	42438	GRAM_011624	MANABI	26	DEVOLUCION DE IN	3323,38	2013	4	RES_0010685	RES	3313,95
RUC_00415	42438	GRAM_011625	MANABI	26	DEVOLUCION DE IN	719	2013	5	RES_0010686	RES	535,92
RUC_00415	42438	GRAM_011626	MANABI	26	DEVOLUCION DE IN	1714,28	2013	6	RES_0010687	RES	364,74
RUC_00445	42438	GRAM_011627	AZUAY	26	DEVOLUCION DE IN	256,44	2015	5	RES_0010688	RES	256,44
RUC_00445	42438	GRAM_011628	AZUAY	26	DEVOLUCION DE IN	56,76	2015	6	RES_0010689	RES	56,76
RUC_00019	42438	GRAM_011629	EL ORO	26	DEVOLUCION DE IN	2903,67	2015	11	RES_0010690	RES	2903,66
RUC_00134	42438	GRAM_011630	CAÑAR	26	DEVOLUCION DE IN	563,62	2015	8	RES_0010691	RES	563,62
RUC_00134	42438	GRAM_011631	CAÑAR	26	DEVOLUCION DE IN	1682,95	2015	9	RES_0010692	RES	1682,95
RUC_00243	42438	GRAM_011632	IMBABURA	26	DEVOLUCION DE IN	481,3	2014	1	RES_0010693	RES	481,29
RUC_00243	42438	GRAM_011633	IMBABURA	26	DEVOLUCION DE IN	102,52	2014	4	RES_0010694	RES	102,52
RUC_00243	42438	GRAM_011634	IMBABURA	26	DEVOLUCION DE IN	212,34	2014	5	RES_0010695	RES	212,34
RUC_00243	42438	GRAM_011635	IMBABURA	26	DEVOLUCION DE IN	15,32	2014	6	RES_0010696	RES	15,32
RUC_00243	42438	GRAM_011636	IMBABURA	26	DEVOLUCION DE IN	815,31	2014	7	RES_0010697	RES	815,31
RUC_00243	42438	GRAM_011637	IMBABURA	26	DEVOLUCION DE IN	134,55	2014	8	RES_0010698	RES	134,55
RUC_00243	42438	GRAM_011638	IMBABURA	26	DEVOLUCION DE IN	792,9	2014	9	RES_0010699	RES	648,9
RUC_00243	42438	GRAM_011639	IMBABURA	26	DEVOLUCION DE IN	630,54	2014	10	RES_0010700	RES	630,54
RUC_00243	42438	GRAM_011640	IMBABURA	26	DEVOLUCION DE IN	444,13	2014	11	RES_0010701	RES	444,13
RUC_00548	42438	GRAM_011641	CHIMBORAZO	26	DEVOLUCION DE IN	2807,9	2014	8	RES_0010702	RES	2807,89
RUC_00529	42439	GRAM_011642	PICHINCHA	26	DEVOLUCION DE IN	418,82	2012	7	RES_0010703	RES	418,81
RUC_00529	42439	GRAM_011643	PICHINCHA	26	DEVOLUCION DE IN	126,05	2012	8	RES_0010704	RES	126,05
RUC_00121	42439	GRAM_011644	AZUAY	26	DEVOLUCION DE IN	6205,6	2014	9	RES_0010705	RES	6205,6
RUC_00121	42439	GRAM_011645	AZUAY	26	DEVOLUCION DE IN	1068,06	2014	10	RES_0010706	RES	1068,06
RUC_00084	42439	GRAM_011646	AZUAY	26	DEVOLUCION DE IN	4161,05	2014	12	RES_0010707	RES	2136,58
RUC_00130	42439	GRAM_011647	ORONA SANTIA	26	DEVOLUCION DE IN	455,33	2014	8	RES_0010708	RES	455,32
RUC_00236	42439	GRAM_011648	PICHINCHA	26	DEVOLUCION DE IN	368,4	2015	7	RES_0010709	RES	368,39
RUC_00236	42439	GRAM_011649	PICHINCHA	26	DEVOLUCION DE IN	29,28	2015	8	RES_0010710	RES	29,27
RUC_00353	42439	GRAM_011650	MORA CHINCHI	26	DEVOLUCION DE IN	1590,73	2013	2	RES_0010711	RES	1306,41
RUC_00389	42439	GRAM_011651	MORA CHINCHI	26	DEVOLUCION DE IN	426	2015	12	RES_0010712	RES	426
RUC_00389	42439	GRAM_011652	MORA CHINCHI	26	DEVOLUCION DE IN	1,63	2016	1	RES_0010713	RES	1,63
RUC_00403	42439	GRAM_011653	CHIMBORAZO	26	DEVOLUCION DE IN	309,68	2015	9	RES_0010714	RES	309,68
RUC_00403	42439	GRAM_011654	CHIMBORAZO	26	DEVOLUCION DE IN	394,6	2015	10	RES_0010715	RES	394,6
RUC_00403	42439	GRAM_011655	CHIMBORAZO	26	DEVOLUCION DE IN	2555,55	2015	12	RES_0010716	RES	2555,55
RUC_00403	42439	GRAM_011656	CHIMBORAZO	26	DEVOLUCION DE IN	51,82	2016	1	RES_0010717	RES	51,82
RUC_00351	42439	GRAM_011657	CAÑAR	26	DEVOLUCION DE IN	3633,67	2015	12	RES_0010718	RES	3633,67
RUC_00482	42439	GRAM_011658	CAÑAR	26	DEVOLUCION DE IN	2245,5	2013	4	RES_0010719	RES	2245,5
RUC_00482	42439	GRAM_011659	CAÑAR	26	DEVOLUCION DE IN	2663,69	2015	12	RES_0010720	RES	2663,69
RUC_00446	42439	GRAM_011660	LOS RIOS	26	DEVOLUCION DE IN	2157,54	2016	2	RES_0010721	RES	2157,54
RUC_00517	42439	GRAM_011661	MORA CHINCHI	26	DEVOLUCION DE IN	1,74	2015	2	RES_0010722	RES	1,74
RUC_00517	42439	GRAM_011662	MORA CHINCHI	26	DEVOLUCION DE IN	1,72	2015	3	RES_0010723	RES	1,72
RUC_00517	42439	GRAM_011663	MORA CHINCHI	26	DEVOLUCION DE IN	337,65	2015	5	RES_0010724	RES	337,64
RUC_00517	42439	GRAM_011664	MORA CHINCHI	26	DEVOLUCION DE IN	47,67	2015	6	RES_0010725	RES	47,67
RUC_00523	42439	GRAM_011665	AZUAY	26	DEVOLUCION DE IN	869,91	2015	4	RES_0010726	RES	869,9
RUC_00486	42440	GRAM_011666	TUNGURAHUA	26	DEVOLUCION DE IN	134,36	2012	9	RES_0010727	RES	134,36

Figura 70: Base de datos proporcionada por el SRI.

(continúa)

ID RUC	Fecha Ingreso	ID TRAMITE	Descripcion Es Resuelto	Codigo Clase	Nombre Clase Tramite	Monto Solicitado	Anio Fiscal	Mes Fiscal	ID_RES	Tipo de contestación	Monto Devuelto
RUC_00486	42440	GRAM_011667	TUNGURAHUA	26	DEVOLUCION DE IN	3,89	2012	11	RES_0010728	RES	3,89
RUC_00486	42440	GRAM_011668	TUNGURAHUA	26	DEVOLUCION DE IN	608,38	2012	12	RES_0010729	RES	608,38
RUC_00081	42440	GRAM_011669	SUCUMBIO	26	DEVOLUCION DE IN	7033,45	2015	11	RES_0010730	RES	7033,45
RUC_00081	42440	GRAM_011670	SUCUMBIO	26	DEVOLUCION DE IN	11248,81	2015	12	RES_0010731	RES	11248,81
RUC_00350	42440	GRAM_011671	MORA CHINCHI	26	DEVOLUCION DE IN	1653,01	2014	5	RES_0010732	RES	1653,01
RUC_00350	42440	GRAM_011672	MORA CHINCHI	26	DEVOLUCION DE IN	2633,04	2014	6	RES_0010733	RES	2633,04
RUC_00350	42440	GRAM_011673	MORA CHINCHI	26	DEVOLUCION DE IN	2309,44	2014	7	RES_0010734	RES	2309,44
RUC_00045	42440	GRAM_011674	AZUAY	26	DEVOLUCION DE IN	131,86	2013	6	RES_0010735	RES	131,86
RUC_00045	42440	GRAM_011675	AZUAY	26	DEVOLUCION DE IN	459,72	2013	7	RES_0010736	RES	456,54
RUC_00151	42440	GRAM_011676	PICHINCHA	26	DEVOLUCION DE IN	2674,46	2015	12	RES_0010737	RES	2674,34
RUC_00239	42440	GRAM_011677	PICHINCHA	26	DEVOLUCION DE IN	2503,69	2015	3	RES_0010738	RES	2500,35
RUC_00239	42440	GRAM_011678	PICHINCHA	26	DEVOLUCION DE IN	2375,38	2015	5	RES_0010739	RES	2375,38
RUC_00397	42440	GRAM_011679	MORA CHINCHI	26	DEVOLUCION DE IN	324,18	2012	10	RES_0010740	RES	311,02
RUC_00355	42440	GRAM_011680	EL ORO	26	DEVOLUCION DE IN	4857,91	2015	1	RES_0010741	RES	4857,9
RUC_00355	42440	GRAM_011681	EL ORO	26	DEVOLUCION DE IN	1013,01	2015	2	RES_0010742	RES	1013,01
RUC_00355	42440	GRAM_011682	EL ORO	26	DEVOLUCION DE IN	2,4	2015	3	RES_0010743	RES	2,4
RUC_00321	42440	GRAM_011683	LOS RIOS	26	DEVOLUCION DE IN	1084,73	2015	6	RES_0010744	RES	1084,73
RUC_00321	42440	GRAM_011684	LOS RIOS	26	DEVOLUCION DE IN	2740,29	2015	7	RES_0010745	RES	2740,29
RUC_00321	42440	GRAM_011685	LOS RIOS	26	DEVOLUCION DE IN	629,57	2015	8	RES_0010746	RES	629,57
RUC_00543	42440	GRAM_011686	COTOPAXI	26	DEVOLUCION DE IN	227,13	2012	4	RES_0010747	RES	65,12
RUC_00337	42440	GRAM_011687	LOJA	26	DEVOLUCION DE IN	4405,8	2015	12	RES_0010748	RES	4405,8
RUC_00337	42440	GRAM_011688	LOJA	26	DEVOLUCION DE IN	6,61	2016	1	RES_0010749	RES	6,61
RUC_00531	42440	GRAM_011689	MORA CHINCHI	26	DEVOLUCION DE IN	68,42	2012	9	RES_0010750	RES	68,42
RUC_00531	42440	GRAM_011690	MORA CHINCHI	26	DEVOLUCION DE IN	21,6	2012	10	RES_0010751	RES	21,6
RUC_00531	42440	GRAM_011691	MORA CHINCHI	26	DEVOLUCION DE IN	75,24	2012	11	RES_0010752	RES	75,24
RUC_00420	42443	GRAM_011692	PICHINCHA	26	DEVOLUCION DE IN	1451,41	2015	9	RES_0010753	RES	1451,41
RUC_00224	42443	GRAM_011693	COTOPAXI	26	DEVOLUCION DE IN	1031,35	2013	8	RES_0010754	RES	1031,34
RUC_00224	42443	GRAM_011694	COTOPAXI	26	DEVOLUCION DE IN	3348,57	2013	11			
RUC_00418	42443	GRAM_011695	PICHINCHA	26	DEVOLUCION DE IN	1313,41	2014	1	RES_0010755	RES	1313,39
RUC_00545	42443	GRAM_011696	PASTAZA	26	DEVOLUCION DE IN	743,61	2012	6	RES_0010756	RES	743,61
RUC_00545	42443	GRAM_011697	PASTAZA	26	DEVOLUCION DE IN	338,37	2012	7	RES_0010757	RES	338,37
RUC_00129	42443	GRAM_011698	SUCUMBIO	26	DEVOLUCION DE IN	814,34	2015	9	RES_0010758	RES	814,34
RUC_00211	42443	GRAM_011699	PICHINCHA	26	DEVOLUCION DE IN	2491,25	2015	9	RES_0010759	RES	2431,25
RUC_00108	42443	GRAM_011700	PICHINCHA	26	DEVOLUCION DE IN	4241,53	2015	3	RES_0010760	RES	4241,51
RUC_00108	42443	GRAM_011701	PICHINCHA	26	DEVOLUCION DE IN	1680,3	2015	11	RES_0010761	RES	1680,3
RUC_00255	42443	GRAM_011702	LOJA	26	DEVOLUCION DE IN	88,39	2015	7	RES_0010762	RES	88,39
RUC_00255	42443	GRAM_011703	LOJA	26	DEVOLUCION DE IN	57,29	2015	8	RES_0010763	RES	57,28
RUC_00494	42444	GRAM_011704	TUNGURAHUA	26	DEVOLUCION DE IN	712,08	2014	10	RES_0010764	RES	712,08
RUC_00494	42444	GRAM_011705	TUNGURAHUA	26	DEVOLUCION DE IN	895,77	2014	12	RES_0010765	RES	895,77
RUC_00215	42444	GRAM_011706	AZUAY	26	DEVOLUCION DE IN	54,55	2014	1	RES_0010766	RES	54,54
RUC_00215	42444	GRAM_011707	AZUAY	26	DEVOLUCION DE IN	141,01	2014	5	RES_0010767	RES	141
RUC_00214	42444	GRAM_011708	PICHINCHA	26	DEVOLUCION DE IN	4497,2	2015	12	RES_0010768	RES	4497,2
RUC_00489	42444	GRAM_011709	ORELLANA	26	DEVOLUCION DE IN	769,64	2016	1	RES_0010769	RES	769,64
RUC_00489	42444	GRAM_011710	ORELLANA	26	DEVOLUCION DE IN	3903,86	2016	2	RES_0010770	RES	3903,86
RUC_00423	42444	GRAM_011711	ORONA SANTIA	26	DEVOLUCION DE IN	1774,57	2015	12	RES_0010771	RES	1774,57
RUC_00396	42445	GRAM_011712	CAÑAR	26	DEVOLUCION DE IN	58,04	2015	9	RES_0010772	RES	58,04
RUC_00396	42445	GRAM_011713	CAÑAR	26	DEVOLUCION DE IN	23,24	2015	10	RES_0010773	RES	23,24
RUC_00148	42445	GRAM_011714	MORA CHINCHI	26	DEVOLUCION DE IN	234,9	2015	3	RES_0010774	RES	234,9
RUC_00148	42445	GRAM_011715	MORA CHINCHI	26	DEVOLUCION DE IN	3456,07	2015	4	RES_0010775	RES	3456,07
RUC_00148	42445	GRAM_011716	MORA CHINCHI	26	DEVOLUCION DE IN	591,43	2015	6	RES_0010776	RES	591,43
RUC_00148	42445	GRAM_011717	MORA CHINCHI	26	DEVOLUCION DE IN	1724,16	2015	7	RES_0010777	RES	1724,16
RUC_00276	42445	GRAM_011718	PICHINCHA	26	DEVOLUCION DE IN	19505,34	2015	11	RES_0010778	RES	19505,34
RUC_00005	42446	GRAM_011719	AZUAY	26	DEVOLUCION DE IN	6364,12	2015	8	RES_0010779	RES	6364,12
RUC_00005	42446	GRAM_011720	AZUAY	26	DEVOLUCION DE IN	7697,4	2015	9	RES_0010780	RES	7697,39
RUC_00502	42446	GRAM_011721	CAÑAR	26	DEVOLUCION DE IN	3432,48	2011	4			
RUC_00529	42446	GRAM_011722	PICHINCHA	26	DEVOLUCION DE IN	1832,4	2012	11	RES_0010781	RES	1832,4
RUC_00529	42446	GRAM_011723	PICHINCHA	26	DEVOLUCION DE IN	229,8	2013	1	RES_0010782	RES	229,8
RUC_00067	42446	GRAM_011724	IMBABURA	26	DEVOLUCION DE IN	1747,51	2016	1	RES_0010783	RES	1747,51
RUC_00236	42446	GRAM_011725	PICHINCHA	26	DEVOLUCION DE IN	452,71	2015	9	RES_0010784	RES	452,7
RUC_00236	42446	GRAM_011726	PICHINCHA	26	DEVOLUCION DE IN	213,42	2015	10	RES_0010785	RES	213,41
RUC_00296	42446	GRAM_011727	IMBABURA	26	DEVOLUCION DE IN	7,68	2016	1	RES_0010786	RES	7,68
RUC_00321	42446	GRAM_011728	LOS RIOS	26	DEVOLUCION DE IN	11,92	2015	9	RES_0010787	RES	11,92
RUC_00321	42446	GRAM_011729	LOS RIOS	26	DEVOLUCION DE IN	764,75	2015	10	RES_0010788	RES	764,75
RUC_00321	42446	GRAM_011730	LOS RIOS	26	DEVOLUCION DE IN	2075,99	2015	11	RES_0010789	RES	2075,99
RUC_00066	42447	GRAM_011731	AZUAY	26	DEVOLUCION DE IN	411,6	2015	9	RES_0010790	RES	411,6
RUC_00066	42447	GRAM_011732	AZUAY	26	DEVOLUCION DE IN	2111,9	2015	12	RES_0010791	RES	2111,9
RUC_00197	42447	GRAM_011733	AZUAY	26	DEVOLUCION DE IN	598	2014	4	RES_0010792	RES	559,43
RUC_00197	42447	GRAM_011734	AZUAY	26	DEVOLUCION DE IN	573,8	2014	5	RES_0010793	RES	573,8
RUC_00226	42447	GRAM_011735	TUNGURAHUA	26	DEVOLUCION DE IN	6,22	2013	2	RES_0010794	RES	6,22
RUC_00116	42447	GRAM_011736	AZUAY	26	DEVOLUCION DE IN	3088,97	2013	12	RES_0010795	RES	2796,52
RUC_00116	42447	GRAM_011737	AZUAY	26	DEVOLUCION DE IN	457,96	2014	1	RES_0010796	RES	131,32
RUC_00117	42447	GRAM_011738	AZUAY	26	DEVOLUCION DE IN	354,76	2014	7	RES_0010797	RES	353,4
RUC_00117	42447	GRAM_011739	AZUAY	26	DEVOLUCION DE IN	2724,6	2014	10	RES_0010798	RES	2722,16
RUC_00239	42447	GRAM_011740	PICHINCHA	26	DEVOLUCION DE IN	3628,37	2015	7	RES_0010799	RES	3628,36
RUC_00239	42447	GRAM_011741	PICHINCHA	26	DEVOLUCION DE IN	2352,43	2015	8	RES_0010800	RES	2352,43
RUC_00435	42447	GRAM_011742	AZUAY	26	DEVOLUCION DE IN	1124,93	2013	8	RES_0010801	RES	1124,93
RUC_00435	42447	GRAM_011743	AZUAY	26	DEVOLUCION DE IN	871,49	2013	9	RES_0010802	RES	507,52
RUC_00277	42450	GRAM_011744	AZUAY	26	DEVOLUCION DE IN	1184,97	2015	1	RES_0010803	RES	1184,96
RUC_00277	42450	GRAM_011745	AZUAY	26	DEVOLUCION DE IN	661,33	2015	2	RES_0010804	RES	661,33
RUC_00322	42450	GRAM_011746	PICHINCHA	26	DEVOLUCION DE IN	150,29	2015	11	RES_0010805	RES	150,29
RUC_00419	42450	GRAM_011747	GUAYAS	26	DEVOLUCION DE IN	2388,05	2011	11	RES_0010806	RES	2388,05
RUC_00419	42450	GRAM_011748	GUAYAS	26	DEVOLUCION DE IN	3612,74	2011	12	RES_0010807	RES	3612,73
RUC_00419	42450	GRAM_011749	GUAYAS	26	DEVOLUCION DE IN	913,67	2012	3	RES_0010808	RES	913,67
RUC_00526	42450	GRAM_011750	PICHINCHA	26	DEVOLUCION DE IN	8816,5	2015	9	RES_0010809	RES	8726,84

Figura 70: Base de datos proporcionada por el SRI.

(continúa)

ID RUC	Fecha Ingreso	ID TRAMITE	Descripcion Es Resuelto	Codigo Clase	Nombre Clase Tramite	Monto Solicitado	Anio Fiscal	Mes Fiscal	ID_RES	Tipo de contestación	Monto Devuelto
RUC_00034	42450	GRAM_011751	TUNGURAHUA	26	DEVOLUCION DE IN	1320,33	2015	9	RES_0010810	RES	1320,33
RUC_00034	42450	GRAM_011752	TUNGURAHUA	26	DEVOLUCION DE IN	1253,17	2015	10	RES_0010811	RES	1253,17
RUC_00096	42450	GRAM_011753	TUNGURAHUA	26	DEVOLUCION DE IN	1084,52	2015	11	RES_0010812	RES	1084,52
RUC_00096	42450	GRAM_011754	TUNGURAHUA	26	DEVOLUCION DE IN	520,38	2016	1	RES_0010813	RES	520,38
RUC_00405	42450	GRAM_011755	PICHINCHA	26	DEVOLUCION DE IN	3085,42	2015	5	RES_0010814	RES	3085,42
RUC_00551	42450	GRAM_011756	LOJA	26	DEVOLUCION DE IN	114,43	2013	9	RES_0010815	RES	114,43
RUC_00551	42450	GRAM_011757	LOJA	26	DEVOLUCION DE IN	237,16	2013	12	RES_0010816	RES	237,15
RUC_00244	42451	GRAM_011758	BOLIVAR	26	DEVOLUCION DE IN	252,65	2011	1			
RUC_00244	42451	GRAM_011759	BOLIVAR	26	DEVOLUCION DE IN	119,7	2011	2			
RUC_00244	42451	GRAM_011760	BOLIVAR	26	DEVOLUCION DE IN	333,01	2015	4	RES_0010817	RES	333,01
RUC_00244	42451	GRAM_011761	BOLIVAR	26	DEVOLUCION DE IN	2532,73	2015	7	RES_0010818	RES	2532,73
RUC_00244	42451	GRAM_011762	BOLIVAR	26	DEVOLUCION DE IN	932,33	2015	8	RES_0010819	RES	932,33
RUC_00244	42451	GRAM_011763	BOLIVAR	26	DEVOLUCION DE IN	1040,61	2015	9	RES_0010820	RES	1040,61
RUC_00244	42451	GRAM_011764	BOLIVAR	26	DEVOLUCION DE IN	2568,01	2015	10	RES_0010821	RES	2568,01
RUC_00244	42451	GRAM_011765	BOLIVAR	26	DEVOLUCION DE IN	746,92	2015	11	RES_0010822	RES	746,92
RUC_00244	42451	GRAM_011766	BOLIVAR	26	DEVOLUCION DE IN	2167,23	2015	12	RES_0010823	RES	2167,22
RUC_00216	42451	GRAM_011767	PASTAZA	26	DEVOLUCION DE IN	187,52	2014	1	RES_0010824	RES	187,52
RUC_00394	42451	GRAM_011768	CAÑAR	26	DEVOLUCION DE IN	943,98	2016	1	RES_0010825	RES	943,98
RUC_00530	42451	GRAM_011769	NAPO	26	DEVOLUCION DE IN	2010,58	2011	5	RES_0010826	RES	2010,58
RUC_00530	42451	GRAM_011770	NAPO	26	DEVOLUCION DE IN	524,4	2011	6	RES_0010827	RES	524,4
RUC_00286	42451	GRAM_011771	NAPO	26	DEVOLUCION DE IN	2159,06	2015	5	RES_0010828	RES	2159,06
RUC_00079	42451	GRAM_011772	ORONA SANTIAGO	26	DEVOLUCION DE IN	631,56	2014	10	RES_0010829	RES	631,55
RUC_00079	42451	GRAM_011773	ORONA SANTIAGO	26	DEVOLUCION DE IN	656,7	2014	11	RES_0010830	RES	656,7
RUC_00256	42451	GRAM_011774	IMBABURA	26	DEVOLUCION DE IN	825,26	2015	11	RES_0010831	RES	825,26
RUC_00256	42451	GRAM_011775	IMBABURA	26	DEVOLUCION DE IN	731	2015	12	RES_0010832	RES	731
RUC_00256	42451	GRAM_011776	IMBABURA	26	DEVOLUCION DE IN	3,21	2016	1	RES_0010833	RES	3,21
RUC_00487	42451	GRAM_011777	SUCUMBIOS	26	DEVOLUCION DE IN	9719,88	2014	1	RES_0010834	RES	9719,88
RUC_00547	42452	GRAM_011778	COTOPAXI	26	DEVOLUCION DE IN	224,45	2011	2	RES_0010835	RES	224,45
RUC_00226	42452	GRAM_011779	TUNGURAHUA	26	DEVOLUCION DE IN	171,47	2014	3			
RUC_00529	42452	GRAM_011780	PICHINCHA	26	DEVOLUCION DE IN	875,65	2013	4	RES_0010836	RES	875,64
RUC_00216	42452	GRAM_011781	PASTAZA	26	DEVOLUCION DE IN	306,56	2014	2	RES_0010837	RES	306,56
RUC_00199	42452	GRAM_011782	PICHINCHA	26	DEVOLUCION DE IN	4168,22	2015	11	RES_0010838	RES	4168,22
RUC_00236	42452	GRAM_011783	PICHINCHA	26	DEVOLUCION DE IN	115,93	2015	11	RES_0010839	RES	115,92
RUC_00236	42452	GRAM_011784	PICHINCHA	26	DEVOLUCION DE IN	392,51	2015	12	RES_0010840	RES	392,51
RUC_00458	42452	GRAM_011785	CAÑAR	26	DEVOLUCION DE IN	1,87	2015	7	RES_0010841	RES	1,87
RUC_00458	42452	GRAM_011786	CAÑAR	26	DEVOLUCION DE IN	705,59	2015	8	RES_0010842	RES	705,59
RUC_00458	42452	GRAM_011787	CAÑAR	26	DEVOLUCION DE IN	848,11	2015	9	RES_0010843	RES	848,11
RUC_00369	42452	GRAM_011788	CHIMBORAZO	26	DEVOLUCION DE IN	81,65	2016	1	RES_0010844	RES	81,65
RUC_00369	42452	GRAM_011789	CHIMBORAZO	26	DEVOLUCION DE IN	148,53	2016	2	RES_0010845	RES	148,53
RUC_00379	42452	GRAM_011790	LOJA	26	DEVOLUCION DE IN	535,25	2015	11	RES_0010846	RES	535,25
RUC_00379	42452	GRAM_011791	LOJA	26	DEVOLUCION DE IN	89,77	2015	12	RES_0010847	RES	89,77
RUC_00301	42453	GRAM_011792	TUNGURAHUA	26	DEVOLUCION DE IN	2259,45	2014	2	RES_0010848	RES	2160,66
RUC_00301	42453	GRAM_011793	TUNGURAHUA	26	DEVOLUCION DE IN	1505,58	2014	3			
RUC_00160	42453	GRAM_011794	AZUAY	26	DEVOLUCION DE IN	7601,06	2015	10	RES_0010849	RES	7601,05
RUC_00160	42453	GRAM_011795	AZUAY	26	DEVOLUCION DE IN	1620,55	2015	11	RES_0010850	RES	1620,54
RUC_00419	42453	GRAM_011796	GUAYAS	26	DEVOLUCION DE IN	1327,6	2012	4	RES_0010851	RES	1327,6
RUC_00419	42453	GRAM_011797	GUAYAS	26	DEVOLUCION DE IN	1936,65	2012	5	RES_0010852	RES	1888,65
RUC_00419	42453	GRAM_011798	GUAYAS	26	DEVOLUCION DE IN	1991,23	2012	6	RES_0010853	RES	1991,22
RUC_00419	42453	GRAM_011799	GUAYAS	26	DEVOLUCION DE IN	4733,82	2012	8	RES_0010854	RES	4685,82
RUC_00419	42453	GRAM_011800	GUAYAS	26	DEVOLUCION DE IN	4524,57	2014	5	RES_0010855	RES	4524,57
RUC_00419	42453	GRAM_011801	GUAYAS	26	DEVOLUCION DE IN	1012,27	2014	6	RES_0010856	RES	1012,27
RUC_00419	42453	GRAM_011802	GUAYAS	26	DEVOLUCION DE IN	1239,32	2014	7	RES_0010857	RES	1227,32
RUC_00419	42453	GRAM_011803	GUAYAS	26	DEVOLUCION DE IN	3429,55	2014	8	RES_0010858	RES	3429,55
RUC_00419	42453	GRAM_011804	GUAYAS	26	DEVOLUCION DE IN	229,36	2014	9	RES_0010859	RES	229,35
RUC_00419	42453	GRAM_011805	GUAYAS	26	DEVOLUCION DE IN	2411,46	2014	10	RES_0010860	RES	2411,44
RUC_00419	42453	GRAM_011806	GUAYAS	26	DEVOLUCION DE IN	1193,92	2014	12	RES_0010861	RES	1193,9
RUC_00419	42453	GRAM_011807	GUAYAS	26	DEVOLUCION DE IN	2072,78	2015	1	RES_0010862	RES	2072,77
RUC_00419	42453	GRAM_011808	GUAYAS	26	DEVOLUCION DE IN	569,47	2015	2	RES_0010863	RES	569,47
RUC_00419	42453	GRAM_011809	GUAYAS	26	DEVOLUCION DE IN	334,95	2015	3	RES_0010864	RES	334,95
RUC_00419	42453	GRAM_011810	GUAYAS	26	DEVOLUCION DE IN	4781,88	2015	5	RES_0010865	RES	4781,88
RUC_00419	42453	GRAM_011811	GUAYAS	26	DEVOLUCION DE IN	1869,19	2015	6	RES_0010866	RES	1869,18
RUC_00419	42453	GRAM_011812	GUAYAS	26	DEVOLUCION DE IN	6522,39	2015	9	RES_0010867	RES	6522,38
RUC_00419	42453	GRAM_011813	GUAYAS	26	DEVOLUCION DE IN	218,35	2015	10	RES_0010868	RES	218,35
RUC_00419	42453	GRAM_011814	GUAYAS	26	DEVOLUCION DE IN	3493,16	2015	12	RES_0010869	RES	3493,16
RUC_00013	42453	GRAM_011815	AZUAY	26	DEVOLUCION DE IN	1121,29	2015	7	RES_0010870	RES	1121,29
RUC_00013	42453	GRAM_011816	AZUAY	26	DEVOLUCION DE IN	1600,07	2015	8	RES_0010871	RES	1600,06
RUC_00062	42453	GRAM_011817	TUNGURAHUA	26	DEVOLUCION DE IN	66,6	2016	2	RES_0010872	RES	66,6
RUC_00269	42453	GRAM_011818	AZUAY	26	DEVOLUCION DE IN	1864,22	2014	10	RES_0010873	RES	1864,21
RUC_00269	42453	GRAM_011819	AZUAY	26	DEVOLUCION DE IN	1272,25	2014	11	RES_0010874	RES	1272,24
RUC_00411	42453	GRAM_011820	MANABI	26	DEVOLUCION DE IN	2377,96	2015	8	RES_0010875	RES	2377,96
RUC_00411	42453	GRAM_011821	MANABI	26	DEVOLUCION DE IN	3253,78	2015	12	RES_0010876	RES	3253,78
RUC_00474	42457	GRAM_011822	AZUAY	26	DEVOLUCION DE IN	458,82	2011	5	RES_0010877	RES	458,82
RUC_00474	42457	GRAM_011823	AZUAY	26	DEVOLUCION DE IN	289,02	2011	6	RES_0010878	RES	289
RUC_00036	42458	GRAM_011824	TUNGURAHUA	26	DEVOLUCION DE IN	358,94	2013	4	RES_0010879	RES	358,94
RUC_00036	42458	GRAM_011825	TUNGURAHUA	26	DEVOLUCION DE IN	696,12	2015	9	RES_0010880	RES	696,12
RUC_00057	42458	GRAM_011826	TUNGURAHUA	26	DEVOLUCION DE IN	1658,61	2015	2	RES_0010881	RES	1658,61
RUC_00057	42458	GRAM_011827	TUNGURAHUA	26	DEVOLUCION DE IN	35,79	2015	3	RES_0010882	RES	35,78
RUC_00402	42458	GRAM_011828	PASTAZA	26	DEVOLUCION DE IN	1228,78	2012	9	RES_0010883	RES	1228,78
RUC_00402	42458	GRAM_011829	PASTAZA	26	DEVOLUCION DE IN	166,69	2012	10	RES_0010884	RES	166,69
RUC_00345	42459	GRAM_011830	PICHINCHA	26	DEVOLUCION DE IN	3922,35	2015	12	RES_0010885	RES	3922,35
RUC_00402	42459	GRAM_011831	PASTAZA	26	DEVOLUCION DE IN	2740,36	2012	8	RES_0010886	RES	2740,35
RUC_00402	42459	GRAM_011832	PASTAZA	26	DEVOLUCION DE IN	80,54	2012	11	RES_0010887	RES	80,54
RUC_00550	42459	GRAM_011833	AZUAY	26	DEVOLUCION DE IN	994,09	2015	6	RES_0010888	RES	994,09
RUC_00550	42459	GRAM_011834	AZUAY	26	DEVOLUCION DE IN	798,41	2015	9	RES_0010889	RES	798,41

Figura 70: Base de datos proporcionada por el SRI.

(continúa)

ID RUC	Fecha Ingreso	ID TRAMITE	Descripcion Es Resuelto	Codigo Clase	Nombre Clase Tramite	Monto Solicitado	Anio Fiscal	Mes Fiscal	ID_RES	Tipo de contestación	Monto Devuelto
RUC_00007	42460	GRAM_011835	GUAYAS	26	DEVOLUCION DE IN	2581,08	2015	4			
RUC_00007	42460	GRAM_011836	GUAYAS	26	DEVOLUCION DE IN	96,32	2015	6			
RUC_00007	42460	GRAM_011837	GUAYAS	26	DEVOLUCION DE IN	696,02	2015	8			
RUC_00282	42460	GRAM_011838	BOLIVAR	26	DEVOLUCION DE IN	5000,18	2015	12	RES_0010890	RES	5000,16
RUC_00282	42460	GRAM_011839	BOLIVAR	26	DEVOLUCION DE IN	2926,67	2016	1	RES_0010891	RES	2926,67
RUC_00030	42460	GRAM_011840	EL ORO	26	DEVOLUCION DE IN	700,73	2015	7	RES_0010892	RES	700,72
RUC_00359	42460	GRAM_011841	TUNGURAHUA	26	DEVOLUCION DE IN	329,67	2013	3	RES_0010893	RES	329,67
RUC_00359	42460	GRAM_011842	TUNGURAHUA	26	DEVOLUCION DE IN	189,79	2013	6	RES_0010894	RES	189,79
RUC_00179	42460	GRAM_011843	PICHINCHA	26	DEVOLUCION DE IN	1081,13	2016	2	RES_0010895	RES	1081,13
RUC_00039	42460	GRAM_011844	PICHINCHA	26	DEVOLUCION DE IN	2873,39	2016	1	RES_0010896	RES	2873,38
RUC_00088	42460	GRAM_011845	LOJA	26	DEVOLUCION DE IN	2116,69	2015	9	RES_0010897	RES	2116,69
RUC_00088	42460	GRAM_011846	LOJA	26	DEVOLUCION DE IN	2050,6	2015	12	RES_0010898	RES	1982,89
RUC_00402	42460	GRAM_011847	PASTAZA	26	DEVOLUCION DE IN	3245,36	2012	12	RES_0010899	RES	3245,36
RUC_00232	42460	GRAM_011848	PICHINCHA	26	DEVOLUCION DE IN	291,85	2014	10	RES_0010900	RES	270,77
RUC_00251	42460	GRAM_011849	TUNGURAHUA	26	DEVOLUCION DE IN	7553,11	2015	10	RES_0010901	RES	7553,11
RUC_00251	42460	GRAM_011850	TUNGURAHUA	26	DEVOLUCION DE IN	769,11	2015	11	RES_0010902	RES	769,11
RUC_00273	42460	GRAM_011851	AZUAY	26	DEVOLUCION DE IN	1185,94	2015	11	RES_0010903	RES	1185,94
RUC_00273	42460	GRAM_011852	AZUAY	26	DEVOLUCION DE IN	68,18	2016	1	RES_0010904	RES	68,18
RUC_00380	42460	GRAM_011853	GUAYAS	26	DEVOLUCION DE IN	270,84	2016	1	RES_0010905	RES	270,84
RUC_00380	42460	GRAM_011854	GUAYAS	26	DEVOLUCION DE IN	384,92	2016	2	RES_0010906	RES	384,92
RUC_00378	42460	GRAM_011855	TUNGURAHUA	26	DEVOLUCION DE IN	311,34	2015	11	RES_0010907	RES	311,34
RUC_00378	42460	GRAM_011856	TUNGURAHUA	26	DEVOLUCION DE IN	1142,69	2015	12	RES_0010908	RES	1142,69
RUC_00141	42461	GRAM_011857	BOLIVAR	26	DEVOLUCION DE IN	3458,76	2016	1	RES_0010909	RES	3458,76
RUC_00250	42461	GRAM_011858	TUNGURAHUA	26	DEVOLUCION DE IN	199,09	2012	3	RES_0010910	RES	199,09
RUC_00250	42461	GRAM_011859	TUNGURAHUA	26	DEVOLUCION DE IN	3,6	2012	4	RES_0010911	RES	3,6
RUC_00322	42461	GRAM_011860	PICHINCHA	26	DEVOLUCION DE IN	388,02	2015	12	RES_0010912	RES	388,02
RUC_00004	42461	GRAM_011861	MANABI	26	DEVOLUCION DE IN	9,13	2012	2	RES_0010913	RES	9,13
RUC_00065	42461	GRAM_011862	PASTAZA	26	DEVOLUCION DE IN	333,24	2014	2	RES_0010914	RES	333,24
RUC_00065	42461	GRAM_011863	PASTAZA	26	DEVOLUCION DE IN	532,73	2014	3	RES_0010915	RES	532,72
RUC_00333	42461	GRAM_011864	LOJA	26	DEVOLUCION DE IN	8773,94	2015	6	RES_0010916	RES	8725,12
RUC_00333	42461	GRAM_011865	LOJA	26	DEVOLUCION DE IN	2152,01	2015	10	RES_0010917	RES	2152,01
RUC_00321	42461	GRAM_011866	LOS RIOS	26	DEVOLUCION DE IN	827,97	2015	2	RES_0010918	RES	808,77
RUC_00321	42461	GRAM_011867	LOS RIOS	26	DEVOLUCION DE IN	1325,19	2015	12	RES_0010919	RES	1325,19
RUC_00004	42464	GRAM_011868	MANABI	26	DEVOLUCION DE IN	111	2012	3	RES_0010920	RES	111
RUC_00346	42464	GRAM_011869	MANABI	26	DEVOLUCION DE IN	6322,87	2015	3	RES_0010921	RES	6322,87
RUC_00346	42464	GRAM_011870	MANABI	26	DEVOLUCION DE IN	9602,39	2015	4	RES_0010922	RES	9602,39
RUC_00007	42465	GRAM_011871	GUAYAS	26	DEVOLUCION DE IN	3066,25	2015	9	RES_0010923	RES	3066,25
RUC_00007	42465	GRAM_011872	GUAYAS	26	DEVOLUCION DE IN	2209,77	2015	10	RES_0010924	RES	2209,76
RUC_00007	42465	GRAM_011873	GUAYAS	26	DEVOLUCION DE IN	6,46	2015	11	RES_0010925	RES	6,46
RUC_00359	42465	GRAM_011874	TUNGURAHUA	26	DEVOLUCION DE IN	443,59	2013	8	RES_0010926	RES	443,59
RUC_00359	42465	GRAM_011875	TUNGURAHUA	26	DEVOLUCION DE IN	405,34	2013	9	RES_0010927	RES	405,34
RUC_00255	42465	GRAM_011876	LOJA	26	DEVOLUCION DE IN	177,37	2015	10	RES_0010928	RES	177,37
RUC_00255	42465	GRAM_011877	LOJA	26	DEVOLUCION DE IN	1536,4	2015	12	RES_0010929	RES	1536,4
RUC_00307	42465	GRAM_011878	LOJA	26	DEVOLUCION DE IN	491,62	2013	7	RES_0010930	RES	491,62
RUC_00307	42465	GRAM_011879	LOJA	26	DEVOLUCION DE IN	241,73	2013	8	RES_0010931	RES	241,73
RUC_00433	42465	GRAM_011880	LOJA	26	DEVOLUCION DE IN	72,85	2012	12	RES_0010932	RES	67,92
RUC_00433	42465	GRAM_011881	LOJA	26	DEVOLUCION DE IN	821,17	2013	1	RES_0010933	RES	821,17
RUC_00345	42466	GRAM_011882	PICHINCHA	26	DEVOLUCION DE IN	833,51	2016	1	RES_0010934	RES	833,51
RUC_00418	42466	GRAM_011883	PICHINCHA	26	DEVOLUCION DE IN	2113,1	2014	2	RES_0010935	RES	2105,39
RUC_00418	42466	GRAM_011884	PICHINCHA	26	DEVOLUCION DE IN	1232,6	2014	4	RES_0010936	RES	1232,6
RUC_00291	42466	GRAM_011885	AZUAY	26	DEVOLUCION DE IN	370,38	2015	12	RES_0010937	RES	370,38
RUC_00291	42466	GRAM_011886	AZUAY	26	DEVOLUCION DE IN	337,93	2016	2	RES_0010938	RES	337,93
RUC_00394	42466	GRAM_011887	CAÑAR	26	DEVOLUCION DE IN	106,08	2016	2	RES_0010939	RES	106,08
RUC_00320	42466	GRAM_011888	EL ORO	26	DEVOLUCION DE IN	5,7	2015	10	RES_0010940	RES	5,7
RUC_00320	42466	GRAM_011889	EL ORO	26	DEVOLUCION DE IN	140,96	2015	11	RES_0010941	RES	140,96
RUC_00320	42466	GRAM_011890	EL ORO	26	DEVOLUCION DE IN	2711,95	2015	12	RES_0010942	RES	2711,95
RUC_00063	42466	GRAM_011891	TUNGURAHUA	26	DEVOLUCION DE IN	178,74	2015	4	RES_0010943	RES	178,73
RUC_00063	42466	GRAM_011892	TUNGURAHUA	26	DEVOLUCION DE IN	881,11	2015	5	RES_0010944	RES	881,11
RUC_00281	42466	GRAM_011893	BOLIVAR	26	DEVOLUCION DE IN	1392,1	2014	9	RES_0010945	RES	1392,09
RUC_00281	42466	GRAM_011894	BOLIVAR	26	DEVOLUCION DE IN	499,09	2015	12	RES_0010946	RES	499,09
RUC_00412	42466	GRAM_011895	IRONA SANTIAGO	26	DEVOLUCION DE IN	195,76	2016	2	RES_0010947	RES	195,76
RUC_00469	42466	GRAM_011896	CHIMBORAZO	26	DEVOLUCION DE IN	330,26	2015	10	RES_0010948	RES	330,26
RUC_00469	42466	GRAM_011897	CHIMBORAZO	26	DEVOLUCION DE IN	395,06	2015	12	RES_0010949	RES	395,05
RUC_00420	42467	GRAM_011898	PICHINCHA	26	DEVOLUCION DE IN	630,9	2015	11	RES_0010950	RES	630,89
RUC_00420	42467	GRAM_011899	PICHINCHA	26	DEVOLUCION DE IN	2905,39	2015	12	RES_0010951	RES	2905,39
RUC_00045	42467	GRAM_011900	AZUAY	26	DEVOLUCION DE IN	464,21	2013	4	RES_0010952	RES	464,21
RUC_00045	42467	GRAM_011901	AZUAY	26	DEVOLUCION DE IN	369,76	2013	8	RES_0010953	RES	369,76
RUC_00258	42467	GRAM_011902	PICHINCHA	26	DEVOLUCION DE IN	1147,43	2014	8	RES_0010954	RES	1117,56
RUC_00423	42467	GRAM_011903	IRONA SANTIAGO	26	DEVOLUCION DE IN	2741,94	2016	1	RES_0010955	RES	2741,93
RUC_00048	42468	GRAM_011904	LOJA	26	DEVOLUCION DE IN	7,53	2013	8	RES_0010956	RES	7,53
RUC_00048	42468	GRAM_011905	LOJA	26	DEVOLUCION DE IN	30,56	2014	1	RES_0010957	RES	26,3
RUC_00226	42468	GRAM_011906	TUNGURAHUA	26	DEVOLUCION DE IN	42,37	2013	1	RES_0010958	RES	42,37
RUC_00226	42468	GRAM_011907	TUNGURAHUA	26	DEVOLUCION DE IN	2,95	2013	4	RES_0010959	RES	2,95
RUC_00121	42468	GRAM_011908	AZUAY	26	DEVOLUCION DE IN	450,77	2015	1	RES_0010960	RES	450,77
RUC_00121	42468	GRAM_011909	AZUAY	26	DEVOLUCION DE IN	269,59	2015	2	RES_0010961	RES	191,59
RUC_00122	42468	GRAM_011910	AZUAY	26	DEVOLUCION DE IN	217,4	2014	11	RES_0010962	RES	217,4
RUC_00122	42468	GRAM_011911	AZUAY	26	DEVOLUCION DE IN	841,28	2015	2	RES_0010963	RES	841,28
RUC_00148	42468	GRAM_011912	MORA CHINCHI	26	DEVOLUCION DE IN	3468,68	2015	9	RES_0010964	RES	3468,68
RUC_00148	42468	GRAM_011913	MORA CHINCHI	26	DEVOLUCION DE IN	729,28	2015	10	RES_0010965	RES	729,28
RUC_00148	42468	GRAM_011914	MORA CHINCHI	26	DEVOLUCION DE IN	2886,03	2015	11	RES_0010966	RES	2886,03
RUC_00313	42468	GRAM_011915	PICHINCHA	26	DEVOLUCION DE IN	1789,26	2015	3	RES_0010967	RES	1789,26
RUC_00313	42468	GRAM_011916	PICHINCHA	26	DEVOLUCION DE IN	2421,2	2015	5	RES_0010968	RES	2421,2
RUC_00476	42468	GRAM_011917	CAÑAR	26	DEVOLUCION DE IN	49,07	2015	8	RES_0010969	RES	49,06
RUC_00476	42468	GRAM_011918	CAÑAR	26	DEVOLUCION DE IN	932,99	2015	10	RES_0010970	RES	932,99

Figura 70: Base de datos proporcionada por el SRI.

(continúa)

ID RUC	Fecha Ingreso	ID TRAMITE	Descripcion Es Resuelto	Codigo Clase	Nombre Clase Tramite	Monto Solicitado	Anio Fiscal	Mes Fiscal	ID_RES	Tipo de contestación	Monto Devuelto
RUC_00141	42471	GRAM_011919	BOLIVAR	26	DEVOLUCION DE IN	1330,15	2016	2	RES_0010971	RES	1330,15
RUC_00224	42471	GRAM_011920	COTOPAXI	26	DEVOLUCION DE IN	2739,32	2013	10	RES_0010972	RES	2739,32
RUC_00224	42471	GRAM_011921	COTOPAXI	26	DEVOLUCION DE IN	1263,27	2013	12	RES_0010973	RES	1263,27
RUC_00547	42471	GRAM_011922	COTOPAXI	26	DEVOLUCION DE IN	129,56	2011	3	RES_0010974	RES	129,56
RUC_00134	42471	GRAM_011923	CAÑAR	26	DEVOLUCION DE IN	1452,4	2015	10	RES_0010975	RES	1355,97
RUC_00134	42471	GRAM_011924	CAÑAR	26	DEVOLUCION DE IN	358,01	2015	11	RES_0010976	RES	358,01
RUC_00150	42471	GRAM_011925	TUNGURAHUA	26	DEVOLUCION DE IN	157,97	2015	3	RES_0010977	RES	157,97
RUC_00150	42471	GRAM_011926	TUNGURAHUA	26	DEVOLUCION DE IN	738,14	2015	4			
RUC_00351	42471	GRAM_011927	CAÑAR	26	DEVOLUCION DE IN	49,54	2016	1	RES_0010978	RES	49,54
RUC_00529	42472	GRAM_011928	PICHINCHA	26	DEVOLUCION DE IN	404,9	2011	3			
RUC_00529	42472	GRAM_011929	PICHINCHA	26	DEVOLUCION DE IN	709,71	2011	4			
RUC_00163	42472	GRAM_011930	EL ORO	26	DEVOLUCION DE IN	2693,33	2015	11	RES_0010979	RES	2693,33
RUC_00163	42472	GRAM_011931	EL ORO	26	DEVOLUCION DE IN	168	2015	12			
RUC_00239	42472	GRAM_011932	PICHINCHA	26	DEVOLUCION DE IN	1039,06	2015	4	RES_0010980	RES	1039,06
RUC_00239	42472	GRAM_011933	PICHINCHA	26	DEVOLUCION DE IN	4000,64	2015	6	RES_0010981	RES	4000,64
RUC_00239	42472	GRAM_011934	PICHINCHA	26	DEVOLUCION DE IN	11313,75	2015	12	RES_0010982	RES	10552,17
RUC_00207	42472	GRAM_011935	PICHINCHA	26	DEVOLUCION DE IN	1264,62	2015	12	RES_0010983	RES	1174,62
RUC_00543	42472	GRAM_011936	COTOPAXI	26	DEVOLUCION DE IN	2800,89	2012	3	RES_0010984	RES	2800,89
RUC_00543	42472	GRAM_011937	COTOPAXI	26	DEVOLUCION DE IN	131,1	2013	5	RES_0010985	RES	99,45
RUC_00543	42472	GRAM_011938	COTOPAXI	26	DEVOLUCION DE IN	240,66	2013	9	RES_0010986	RES	240,66
RUC_00396	42473	GRAM_011939	CAÑAR	26	DEVOLUCION DE IN	12,96	2015	11	RES_0010987	RES	12,96
RUC_00418	42473	GRAM_011940	PICHINCHA	26	DEVOLUCION DE IN	1252,41	2014	5	RES_0010988	RES	1249,73
RUC_00418	42473	GRAM_011941	PICHINCHA	26	DEVOLUCION DE IN	3066,39	2014	7	RES_0010989	RES	3038,68
RUC_00081	42473	GRAM_011942	SUCUMBOS	26	DEVOLUCION DE IN	1642,85	2014	10	RES_0010990	RES	1642,85
RUC_00081	42473	GRAM_011943	SUCUMBOS	26	DEVOLUCION DE IN	4473,25	2015	5	RES_0010991	RES	4473,25
RUC_00079	42473	GRAM_011944	RONA SANTIA	26	DEVOLUCION DE IN	683,71	2015	4	RES_0010992	RES	683,71
RUC_00079	42473	GRAM_011945	RONA SANTIA	26	DEVOLUCION DE IN	119,99	2015	5	RES_0010993	RES	119,99
RUC_00136	42473	GRAM_011946	CAÑAR	26	DEVOLUCION DE IN	151,59	2014	4	RES_0010994	RES	151,59
RUC_00211	42473	GRAM_011947	PICHINCHA	26	DEVOLUCION DE IN	932,2	2015	11	RES_0010995	RES	932,2
RUC_00211	42473	GRAM_011948	PICHINCHA	26	DEVOLUCION DE IN	2009,27	2015	12	RES_0010996	RES	2009,25
RUC_00458	42473	GRAM_011949	CAÑAR	26	DEVOLUCION DE IN	258,04	2015	10	RES_0010997	RES	258,04
RUC_00458	42473	GRAM_011950	CAÑAR	26	DEVOLUCION DE IN	55,98	2015	11	RES_0010998	RES	55,96
RUC_00458	42473	GRAM_011951	CAÑAR	26	DEVOLUCION DE IN	485,14	2015	12	RES_0010999	RES	485,13
RUC_00313	42473	GRAM_011952	PICHINCHA	26	DEVOLUCION DE IN	1701,22	2015	6	RES_0011000	RES	1701,22
RUC_00313	42473	GRAM_011953	PICHINCHA	26	DEVOLUCION DE IN	2922,56	2015	8	RES_0011001	RES	2922,54
RUC_00313	42473	GRAM_011954	PICHINCHA	26	DEVOLUCION DE IN	3427,07	2015	10	RES_0011002	RES	3427,07
RUC_00551	42473	GRAM_011955	LOJA	26	DEVOLUCION DE IN	172,49	2014	2	RES_0011003	RES	172,49
RUC_00551	42473	GRAM_011956	LOJA	26	DEVOLUCION DE IN	380,85	2014	3	RES_0011004	RES	362,85
RUC_00051	42474	GRAM_011957	EL ORO	26	DEVOLUCION DE IN	539,84	2015	7	RES_0011005	RES	539,84
RUC_00051	42474	GRAM_011958	EL ORO	26	DEVOLUCION DE IN	2198,43	2015	8	RES_0011006	RES	2198,43
RUC_00051	42474	GRAM_011959	EL ORO	26	DEVOLUCION DE IN	2300,46	2015	9	RES_0011007	RES	2300,45
RUC_00239	42474	GRAM_011960	PICHINCHA	26	DEVOLUCION DE IN	750,82	2016	1	RES_0011008	RES	750,82
RUC_00258	42474	GRAM_011961	PICHINCHA	26	DEVOLUCION DE IN	985,69	2014	10	RES_0011009	RES	981,36
RUC_00304	42474	GRAM_011962	EL ORO	26	DEVOLUCION DE IN	4049,11	2013	7	RES_0011010	RES	4049,11
RUC_00304	42474	GRAM_011963	EL ORO	26	DEVOLUCION DE IN	786,49	2013	8	RES_0011011	RES	786,49
RUC_00304	42474	GRAM_011964	EL ORO	26	DEVOLUCION DE IN	594,7	2013	9	RES_0011012	RES	594,7
RUC_00502	42475	GRAM_011965	CAÑAR	26	DEVOLUCION DE IN	3460,88	2011	12	RES_0011013	RES	3400,88
RUC_00502	42475	GRAM_011966	CAÑAR	26	DEVOLUCION DE IN	154,86	2012	2	RES_0011014	RES	94,86
RUC_00486	42475	GRAM_011967	TUNGURAHUA	26	DEVOLUCION DE IN	115,92	2013	1	RES_0011015	RES	115,92
RUC_00486	42475	GRAM_011968	TUNGURAHUA	26	DEVOLUCION DE IN	917,66	2013	2	RES_0011016	RES	917,66
RUC_00034	42475	GRAM_011969	TUNGURAHUA	26	DEVOLUCION DE IN	1221,43	2015	11	RES_0011017	RES	1221,42
RUC_00034	42475	GRAM_011970	TUNGURAHUA	26	DEVOLUCION DE IN	2587,19	2015	12	RES_0011018	RES	2587,18
RUC_00067	42475	GRAM_011971	IMBABURA	26	DEVOLUCION DE IN	758,61	2016	2	RES_0011019	RES	758,61
RUC_00067	42475	GRAM_011972	IMBABURA	26	DEVOLUCION DE IN	650,08	2016	3	RES_0011020	RES	650,08
RUC_00276	42475	GRAM_011973	PICHINCHA	26	DEVOLUCION DE IN	559,55	2016	2	RES_0011021	RES	559,55
RUC_00283	42475	GRAM_011974	LOJA	26	DEVOLUCION DE IN	24,91	2014	4	RES_0011022	RES	24,91
RUC_00283	42475	GRAM_011975	LOJA	26	DEVOLUCION DE IN	13,86	2014	5	RES_0011023	RES	12,96
RUC_00347	42475	GRAM_011976	LOS RIOS	26	DEVOLUCION DE IN	217,2	2015	1	RES_0011024	RES	217,2
RUC_00347	42475	GRAM_011977	LOS RIOS	26	DEVOLUCION DE IN	347,45	2015	2	RES_0011025	RES	347,45
RUC_00347	42475	GRAM_011978	LOS RIOS	26	DEVOLUCION DE IN	6438,87	2015	3	RES_0011026	RES	6434,1
RUC_00244	42478	GRAM_011979	BOLIVAR	26	DEVOLUCION DE IN	252,65	2011	1	RES_0011027	RES	252,64
RUC_00244	42478	GRAM_011980	BOLIVAR	26	DEVOLUCION DE IN	119,7	2011	2	RES_0011028	RES	119,69
RUC_00244	42478	GRAM_011981	BOLIVAR	26	DEVOLUCION DE IN	652,71	2011	3	RES_0011029	RES	652,7
RUC_00244	42478	GRAM_011982	BOLIVAR	26	DEVOLUCION DE IN	127,73	2011	5	RES_0011030	RES	127,73
RUC_00244	42478	GRAM_011983	BOLIVAR	26	DEVOLUCION DE IN	543,35	2011	8	RES_0011031	RES	543,34
RUC_00244	42478	GRAM_011984	BOLIVAR	26	DEVOLUCION DE IN	729,17	2011	10	RES_0011032	RES	729,17
RUC_00244	42478	GRAM_011985	BOLIVAR	26	DEVOLUCION DE IN	122,89	2015	6	RES_0011033	RES	122,89
RUC_00277	42478	GRAM_011986	AZUAY	26	DEVOLUCION DE IN	1617,12	2015	4	RES_0011034	RES	1617,12
RUC_00277	42478	GRAM_011987	AZUAY	26	DEVOLUCION DE IN	6802,11	2015	5	RES_0011035	RES	6802,1
RUC_00226	42478	GRAM_011988	TUNGURAHUA	26	DEVOLUCION DE IN	6,9	2013	7	RES_0011036	RES	6,9
RUC_00172	42479	GRAM_011989	PICHINCHA	26	DEVOLUCION DE IN	387,49	2016	2	RES_0011037	RES	387,49
RUC_00155	42479	GRAM_011990	AZUAY	26	DEVOLUCION DE IN	14,76	2015	1	RES_0011038	RES	14,76
RUC_00155	42479	GRAM_011991	AZUAY	26	DEVOLUCION DE IN	758,1	2015	6	RES_0011039	RES	758,09
RUC_00117	42479	GRAM_011992	AZUAY	26	DEVOLUCION DE IN	761,09	2014	9	RES_0011040	RES	756,98
RUC_00117	42479	GRAM_011993	AZUAY	26	DEVOLUCION DE IN	989,78	2014	12	RES_0011041	RES	989,78
RUC_00256	42479	GRAM_011994	IMBABURA	26	DEVOLUCION DE IN	6091,65	2015	12			
RUC_00284	42479	GRAM_011995	CAÑAR	26	DEVOLUCION DE IN	8887,32	2013	4	RES_0011042	RES	8887,23
RUC_00284	42479	GRAM_011996	CAÑAR	26	DEVOLUCION DE IN	2684,29	2013	5	RES_0011043	RES	2684,29
RUC_00313	42479	GRAM_011997	PICHINCHA	26	DEVOLUCION DE IN	7432,05	2015	9	RES_0011044	RES	7432,05
RUC_00313	42479	GRAM_011998	PICHINCHA	26	DEVOLUCION DE IN	1847,47	2015	11	RES_0011045	RES	1847,46
RUC_00215	42480	GRAM_011999	AZUAY	26	DEVOLUCION DE IN	196,68	2014	6	RES_0011046	RES	196,68
RUC_00215	42480	GRAM_012000	AZUAY	26	DEVOLUCION DE IN	252,7	2014	7	RES_0011047	RES	252,7
RUC_00301	42480	GRAM_012001	TUNGURAHUA	26	DEVOLUCION DE IN	816,78	2014	4	RES_0011048	RES	805,83
RUC_00301	42480	GRAM_012002	TUNGURAHUA	26	DEVOLUCION DE IN	432,07	2015	1	RES_0011049	RES	432,07

Figura 70: Base de datos proporcionada por el SRI.

(continúa)

ID RUC	Fecha Ingreso	ID TRAMITE	Descripcion Es Resuelto	Codigo Clase	Nombre Clase Tramite	Monto Solicitado	Anio Fiscal	Mes Fiscal	ID_RES	Tipo de contestación	Monto Devuelto
RUC_00418	42480	GRAM_012003	PICHINCHA	26	DEVOLUCION DE IN	323,6	2016	1	RES_0011050	RES	323,6
RUC_00418	42480	GRAM_012004	PICHINCHA	26	DEVOLUCION DE IN	2026,67	2016	2	RES_0011051	RES	2026,67
RUC_00529	42480	GRAM_012005	PICHINCHA	26	DEVOLUCION DE IN	1741,23	2011	5	RES_0011052	RES	1741,22
RUC_00529	42480	GRAM_012006	PICHINCHA	26	DEVOLUCION DE IN	754,42	2011	6	RES_0011053	RES	729,52
RUC_00096	42480	GRAM_012007	TUNGURAHUA	26	DEVOLUCION DE IN	3465,82	2015	9	RES_0011054	RES	3465,78
RUC_00096	42480	GRAM_012008	TUNGURAHUA	26	DEVOLUCION DE IN	1429,89	2015	12	RES_0011055	RES	1429,89
RUC_00435	42480	GRAM_012009	AZUAY	26	DEVOLUCION DE IN	1314,69	2013	6	RES_0011056	RES	1314,69
RUC_00435	42480	GRAM_012010	AZUAY	26	DEVOLUCION DE IN	439,47	2013	10	RES_0011057	RES	439,47
RUC_00402	42480	GRAM_012011	PASTAZA	26	DEVOLUCION DE IN	4436,94	2011	12	RES_0011058	RES	4436,94
RUC_00402	42480	GRAM_012012	PASTAZA	26	DEVOLUCION DE IN	488,53	2013	1	RES_0011059	RES	488,53
RUC_00482	42480	GRAM_012013	CAÑAR	26	DEVOLUCION DE IN	1383,63	2013	6	RES_0011060	RES	1383,63
RUC_00482	42480	GRAM_012014	CAÑAR	26	DEVOLUCION DE IN	854,39	2013	7	RES_0011061	RES	854,39
RUC_00470	42480	GRAM_012015	CHIMBORAZO	26	DEVOLUCION DE IN	3303,24	2016	2	RES_0011062	RES	3303,24
RUC_00350	42481	GRAM_012016	MORA CHINCHI	26	DEVOLUCION DE IN	3164,18	2014	8	RES_0011063	RES	3164,18
RUC_00350	42481	GRAM_012017	MORA CHINCHI	26	DEVOLUCION DE IN	3499,86	2014	9	RES_0011064	RES	3499,86
RUC_00211	42481	GRAM_012018	PICHINCHA	26	DEVOLUCION DE IN	2577,5	2016	1	RES_0011065	RES	1857,5
RUC_00214	42481	GRAM_012019	PICHINCHA	26	DEVOLUCION DE IN	186,07	2016	1	RES_0011066	RES	186,07
RUC_00258	42481	GRAM_012020	PICHINCHA	26	DEVOLUCION DE IN	1705,27	2014	12	RES_0011067	RES	1705,26
RUC_00281	42481	GRAM_012021	BOLIVAR	26	DEVOLUCION DE IN	490,41	2015	11	RES_0011068	RES	490,4
RUC_00281	42481	GRAM_012022	BOLIVAR	26	DEVOLUCION DE IN	825,32	2016	1	RES_0011069	RES	825,32
RUC_00159	42481	GRAM_012023	PICHINCHA	26	DEVOLUCION DE IN	1136,52	2015	11	RES_0011070	RES	1136,51
RUC_00552	42481	GRAM_012024	RONA SANTIAGO	26	DEVOLUCION DE IN	3647,06	2015	8	RES_0011071	RES	3647,06
RUC_00151	42482	GRAM_012025	PICHINCHA	26	DEVOLUCION DE IN	2074,15	2016	1	RES_0011072	RES	1698,26
RUC_00333	42482	GRAM_012026	LOJA	26	DEVOLUCION DE IN	333,95	2012	6	RES_0011073	RES	119,47
RUC_00333	42482	GRAM_012027	LOJA	26	DEVOLUCION DE IN	310,07	2014	6	RES_0011074	RES	310,07
RUC_00528	42482	GRAM_012028	CAÑAR	26	DEVOLUCION DE IN	294,25	2012	4	RES_0011075	RES	294,25
RUC_00528	42482	GRAM_012029	CAÑAR	26	DEVOLUCION DE IN	3402,91	2012	12	RES_0011076	RES	3402,91
RUC_00531	42482	GRAM_012030	MORA CHINCHI	26	DEVOLUCION DE IN	119,18	2012	4	RES_0011077	RES	119,18
RUC_00218	42485	GRAM_012031	BOLIVAR	26	DEVOLUCION DE IN	32,18	2013	1	RES_0011078	RES	32,18
RUC_00218	42485	GRAM_012032	BOLIVAR	26	DEVOLUCION DE IN	264,9	2013	2	RES_0011079	RES	264,89
RUC_00218	42485	GRAM_012033	BOLIVAR	26	DEVOLUCION DE IN	28,93	2013	4	RES_0011080	RES	28,93
RUC_00529	42485	GRAM_012034	PICHINCHA	26	DEVOLUCION DE IN	1040,96	2011	10	RES_0011081	RES	1040,96
RUC_00529	42485	GRAM_012035	PICHINCHA	26	DEVOLUCION DE IN	5486,33	2012	9	RES_0011082	RES	5486,33
RUC_00039	42485	GRAM_012036	PICHINCHA	26	DEVOLUCION DE IN	1453,47	2016	2	RES_0011083	RES	1453,46
RUC_00150	42485	GRAM_012037	TUNGURAHUA	26	DEVOLUCION DE IN	498,54	2015	5	RES_0011084	RES	498,53
RUC_00150	42485	GRAM_012038	TUNGURAHUA	26	DEVOLUCION DE IN	642,84	2015	6	RES_0011085	RES	642,84
RUC_00379	42485	GRAM_012039	LOJA	26	DEVOLUCION DE IN	276,18	2015	4	RES_0011086	RES	276,18
RUC_00379	42485	GRAM_012040	LOJA	26	DEVOLUCION DE IN	523,76	2015	5	RES_0011087	RES	523,76
RUC_00055	42486	GRAM_012041	NAPO	26	DEVOLUCION DE IN	83,65	2015	8	RES_0011088	RES	83,65
RUC_00474	42486	GRAM_012042	AZUAY	26	DEVOLUCION DE IN	1734,26	2011	8	RES_0011089	RES	1734,26
RUC_00474	42486	GRAM_012043	AZUAY	26	DEVOLUCION DE IN	2183,31	2011	12	RES_0011090	RES	2183,31
RUC_00036	42486	GRAM_012044	TUNGURAHUA	26	DEVOLUCION DE IN	469,82	2014	12	RES_0011091	RES	469,82
RUC_00036	42486	GRAM_012045	TUNGURAHUA	26	DEVOLUCION DE IN	545,46	2015	10	RES_0011092	RES	545,45
RUC_00107	42486	GRAM_012046	LOJA	26	DEVOLUCION DE IN	5,7	2014	8	RES_0011093	RES	5,7
RUC_00107	42486	GRAM_012047	LOJA	26	DEVOLUCION DE IN	5,65	2014	9	RES_0011094	RES	5,65
RUC_00449	42487	GRAM_012048	PICHINCHA	26	DEVOLUCION DE IN	3658,67	2015	12	RES_0011095	RES	3658,66
RUC_00030	42487	GRAM_012049	EL ORO	26	DEVOLUCION DE IN	161,85	2015	1	RES_0011096	RES	161,85
RUC_00030	42487	GRAM_012050	EL ORO	26	DEVOLUCION DE IN	176,25	2015	2	RES_0011097	RES	176,25
RUC_00030	42487	GRAM_012051	EL ORO	26	DEVOLUCION DE IN	4737,99	2015	8	RES_0011098	RES	4737,99
RUC_00087	42487	GRAM_012052	ORELLANA	26	DEVOLUCION DE IN	21,6	2015	7	RES_0011099	RES	21,6
RUC_00087	42487	GRAM_012053	ORELLANA	26	DEVOLUCION DE IN	1030,8	2015	8	RES_0011100	RES	1030,8
RUC_00087	42487	GRAM_012054	ORELLANA	26	DEVOLUCION DE IN	60	2015	11	RES_0011101	RES	60
RUC_00531	42487	GRAM_012055	MORA CHINCHI	26	DEVOLUCION DE IN	397,34	2013	1	RES_0011102	RES	397,34
RUC_00531	42487	GRAM_012056	MORA CHINCHI	26	DEVOLUCION DE IN	144	2013	2	RES_0011103	RES	144
RUC_00531	42487	GRAM_012057	MORA CHINCHI	26	DEVOLUCION DE IN	829,62	2013	3	RES_0011104	RES	829,62
RUC_00486	42488	GRAM_012058	TUNGURAHUA	26	DEVOLUCION DE IN	2274,5	2013	3	RES_0011105	RES	2274,5
RUC_00494	42488	GRAM_012059	TUNGURAHUA	26	DEVOLUCION DE IN	2081,12	2015	2	RES_0011106	RES	2081,12
RUC_00494	42488	GRAM_012060	TUNGURAHUA	26	DEVOLUCION DE IN	709,62	2015	4	RES_0011107	RES	709,62
RUC_00478	42488	GRAM_012061	PASTAZA	26	DEVOLUCION DE IN	13,32	2012	12	RES_0011108	RES	13,32
RUC_00478	42488	GRAM_012062	PASTAZA	26	DEVOLUCION DE IN	23,14	2013	1	RES_0011109	RES	23,14
RUC_00069	42488	GRAM_012063	EL ORO	26	DEVOLUCION DE IN	2804,08	2015	7	RES_0011110	RES	2804,08
RUC_00069	42488	GRAM_012064	EL ORO	26	DEVOLUCION DE IN	3558,9	2015	8	RES_0011111	RES	3558,9
RUC_00069	42488	GRAM_012065	EL ORO	26	DEVOLUCION DE IN	643,6	2015	9	RES_0011112	RES	643,6
RUC_00199	42488	GRAM_012066	PICHINCHA	26	DEVOLUCION DE IN	2925,41	2015	12	RES_0011113	RES	1647,76
RUC_00273	42488	GRAM_012067	AZUAY	26	DEVOLUCION DE IN	1307,82	2016	2	RES_0011114	RES	1307,82
RUC_00273	42488	GRAM_012068	AZUAY	26	DEVOLUCION DE IN	131,36	2016	3	RES_0011115	RES	131,36
RUC_00553	42488	GRAM_012069	AZUAY	26	DEVOLUCION DE IN	5886,23	2014	9	RES_0011116	RES	5886,2
RUC_00553	42488	GRAM_012070	AZUAY	26	DEVOLUCION DE IN	5387,65	2014	10	RES_0011117	RES	5387,64
RUC_00553	42488	GRAM_012071	AZUAY	26	DEVOLUCION DE IN	422,73	2014	12	RES_0011118	RES	422,73
RUC_00179	42489	GRAM_012072	PICHINCHA	26	DEVOLUCION DE IN	1009,48	2016	3	RES_0011119	RES	1009,48
RUC_00269	42489	GRAM_012073	AZUAY	26	DEVOLUCION DE IN	180,74	2015	3	RES_0011120	RES	180,74
RUC_00269	42489	GRAM_012074	AZUAY	26	DEVOLUCION DE IN	116,82	2015	4	RES_0011121	RES	116,82
RUC_00251	42489	GRAM_012075	TUNGURAHUA	26	DEVOLUCION DE IN	7094,41	2015	12	RES_0011122	RES	7094,39
RUC_00251	42489	GRAM_012076	TUNGURAHUA	26	DEVOLUCION DE IN	229,67	2016	1	RES_0011123	RES	229,67
RUC_00381	42489	GRAM_012077	CAÑAR	26	DEVOLUCION DE IN	99,29	2015	4	RES_0011124	RES	99,29
RUC_00550	42489	GRAM_012078	AZUAY	26	DEVOLUCION DE IN	800,79	2015	4	RES_0011125	RES	800,79
RUC_00550	42489	GRAM_012079	AZUAY	26	DEVOLUCION DE IN	767,4	2015	5	RES_0011126	RES	767,4

Figura 70: Base de datos proporcionada por el SRI.