

Bosque Protector
PROSPERINA



PROYECTO DE DESARROLLO ECOTURURISTICO DEL
BOSQUE PROTECTOR DE LA ESPOL COMO UN MEDIO
PARA RECREACIÓN Y APRENDIZAJE DE LA
ECOLOGIA Y UNA CONTRIBUCIÓN AL CONOCIMIENTO
DE LA REALIDAD AMBIENTAL LATINOAMERICANA

Andrés Jaramillo



Bosque Protector

PROSPERINA



INTRODUCCIÓN

El proyecto consiste en la adecuación del Bosque Protector la Prosperina de la ESPOL, el cual posee atractivos que no se los conoce en su totalidad.

El objetivo del Proyecto es :

- Promover la concientización de la importancia de la ecología a través de la recreación y aprendizaje de la naturaleza.



Bosque Protector
PROSPERINA



ASPECTOS GENERALES DEL ÁREA

- Se encuentra ubicado en el Campus "Gustavo Galindo" de la Escuela Superior Politécnica del Litoral, Km 30,5 vía Perimetral.
- Comprende 690 has., de este total 120 hs. corresponden al área de desarrollo de infraestructura física y las restantes 570 has. corresponden al Bosque Protector.
- Es calificado como bosque tropical seco , la flora depende de la temporada y la fauna es típica del área



Bosque Protector

PROSPERINA



Aspectos Geográficos

- Localización Geográfica:
 - $2^{\circ}7'41,96''$; $2^{\circ}7'42,07''$; $2^{\circ}9'23,09''$
Latitud Sur.
 - $79^{\circ}56'24,39''$; $79^{\circ}56'24,32''$;
 $79^{\circ}59'4,89''$ y $79^{\circ}59'4,95''$ Longitud
Oeste
- Localización Política: Parroquia Rural Chongón y Urbana Tarqui del cantón Guayaquil



Bosque Protector
PROSPERINA



Aspectos Históricos

- Uso del Bosque: Construcción de viviendas, quillas y cuadernas de las embarcaciones.

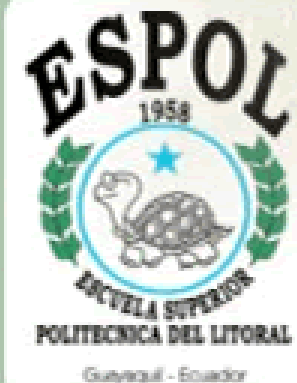



Aspectos Legales

- Calificación de Bosque y vegetación Protectores: 15 de Abril de 1994.
- Actividades Permitidas:
 - Control fitosanitario
 - Fomento de la flora y fauna
 - Actividades científicas turísticas y recreacionales.

Bosque Protector
PROSPERINA



ATRACTIVOS TURISTICOS APROVECHABLES

– Inventario de la Flora:

- Arbòrea: Ceibo, Palo Santo, Jigua, Higueròn de río.
- Arbustiva: Higuerilla, Cojojo
- Herbàcea: Bledo, Escobilla, Uña de gato.
- Liana: Turbina, Habilla



Bosque Protector
PROSPERINA



ATRATIVOS TURISTICOS APROVECHABLES Imágenes de la Flora



Bosque Protector
PROSPERINA



ATRACTIVOS TURÍSTICOS APROVECHABLES

- Inventario de la Fauna: Aves, reptiles, anfibios y mamíferos
 - Mono aullador
 - Venado cola blanca
 - Mariposas
 - Tigrillo
 - Ardilla de cola gris
- Inventario de Sitios Naturales: Miradores, cascadas, Lago.



Bosque Protector
PROSPERINA



ATRATIVOS TURISTICOS APROVECHABLES

Imágenes de la Fauna

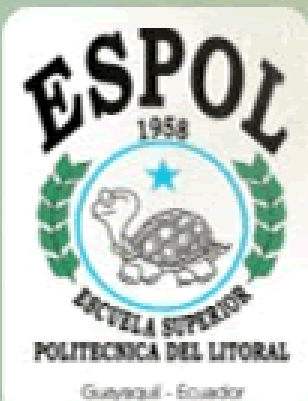

Bosque Protector
PROSPERINA



Estudio de Mercado

- Análisis FODA:
 - Fortalezas:
 - Ubicación
 - Apoyo de Profesionales
 - Experiencia en manejo de Proyectos
 - Transporte
 - Oportunidades:
 - Biodiversidad
 - Alianzas
 - Educación ambiental



Bosque Protector

PROSPERINA



Estudio de Mercado

- Análisis FODA:
 - Debilidades
 - Invierno
 - Amenazas
 - Competencia
 - Fenómenos Ambientales





Investigación y Análisis de Mercado

- Objetivo: Determinar el perfil de la demanda.
- Encuesta Piloto: 40 personas, para determinar P y Q

1.- ¿Cuándo dispone de tiempo libre ¿Dónde usted o su familia suelen ir ?

	Centros culturales	Sitios Ecoturísticos	Clubs	Restaurantes o Café	Visitar Centros Comerciales	Playa	Campo	Visitas amigos	Visitas familia	Discoteca	Otros
Muy Frecuentemente											
Frecuentemente											
Poco Frecuente											
Nunca											

Bosque Protector

PROSPERINA



Investigación y Análisis de Mercado

Z= Distribución normal del 95%.

N= Tamaño Poblacional : 3'309034

P= Probabilidad de éxito : 0.130

Q= Probabilidad de fracaso : 0.870

d= Tolerancia de error (95%) : 5%

n= Tamaño de la muestra 171

Se obtuvo un tamaño de muestra de 171 encuestas a realizar

$$n = \frac{NZ^2 pq}{d^2 N + Z^2 pq}$$

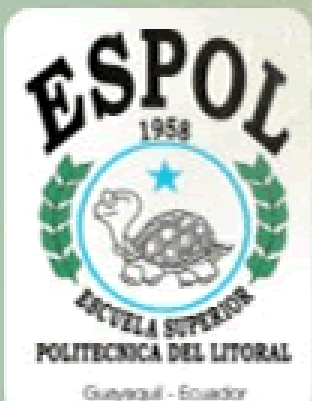



1.-¿Cuándo dispone de tiempo libre donde usted o su familia suelen ir?

LUGARES VISITADOS

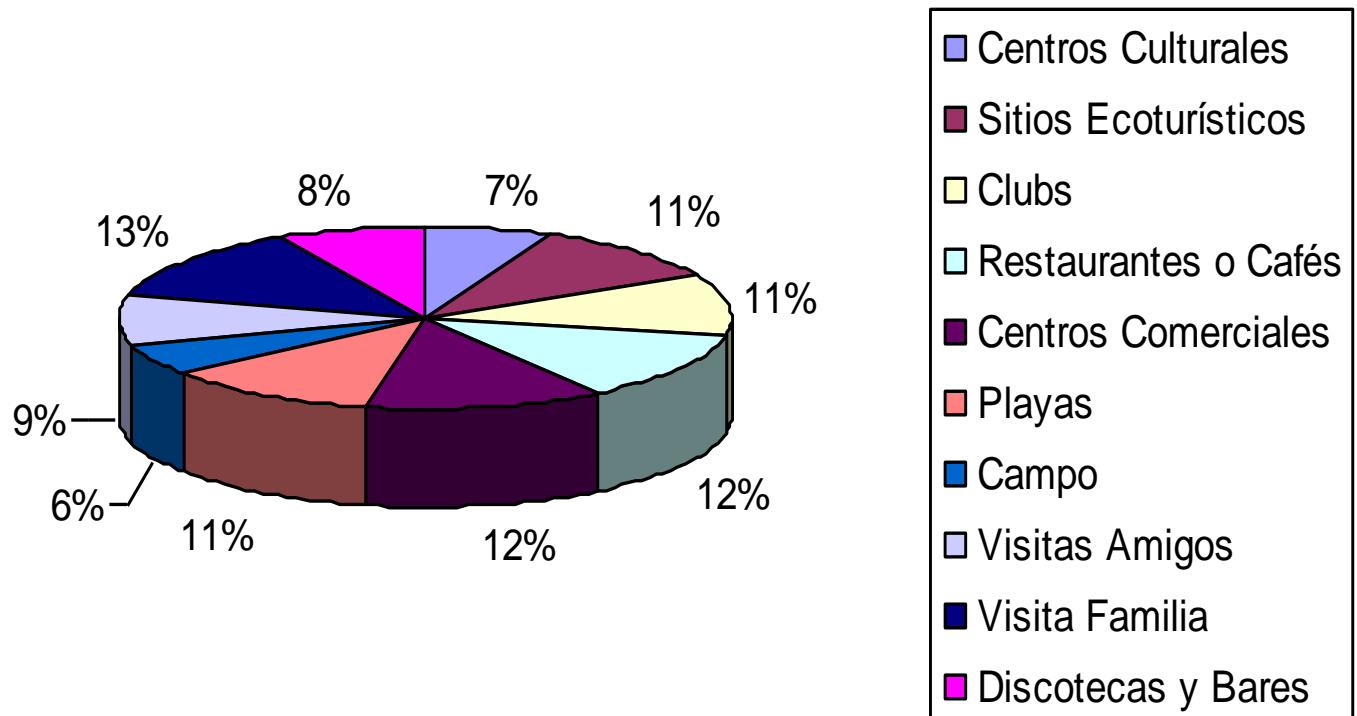



2.-De la siguiente lista seleccione qué sitios usted ha visitado

Porcentaje de Visitas a los Principales Atractivos
Turísticos

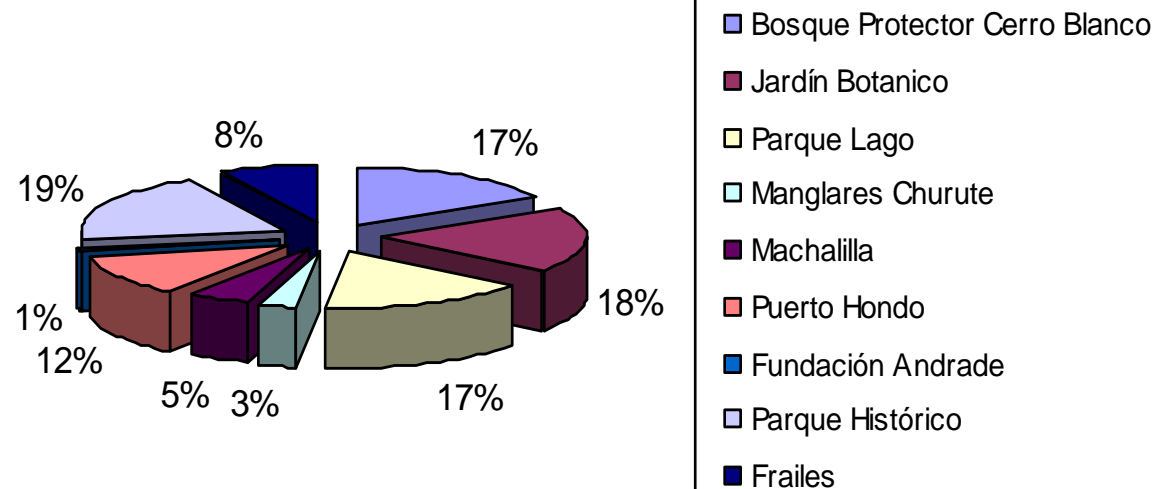



3.-¿Qué lo motivó a visitar estos lugares?

Motivos de las personas para visitar estos lugares

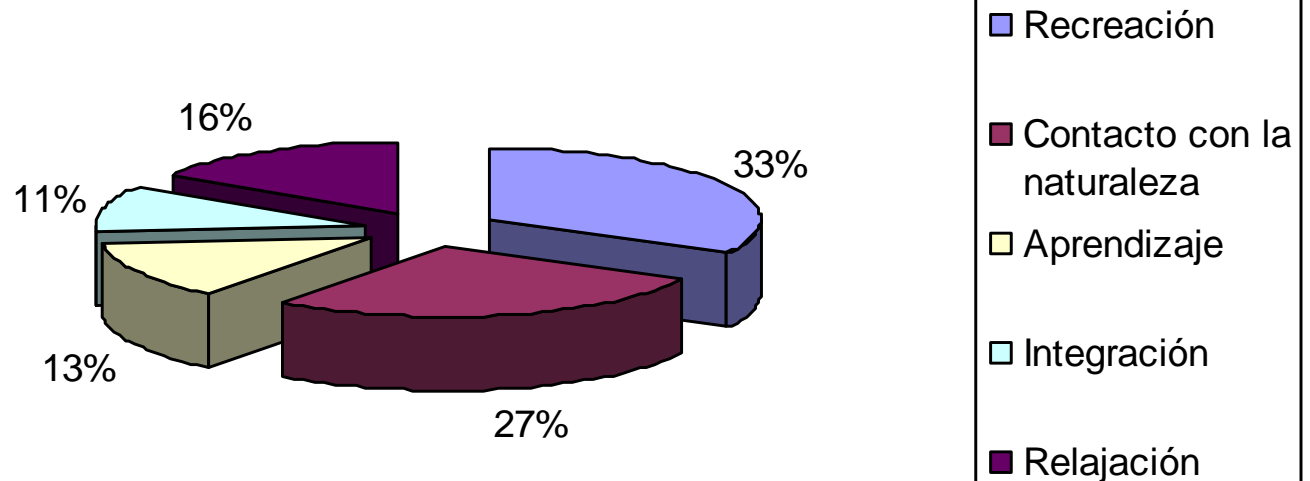

Bosque Protector

PROSPERINA



4.- ¿Con quién usted acostumbra realizar estas visitas?

Personas con las que suele visitar parques

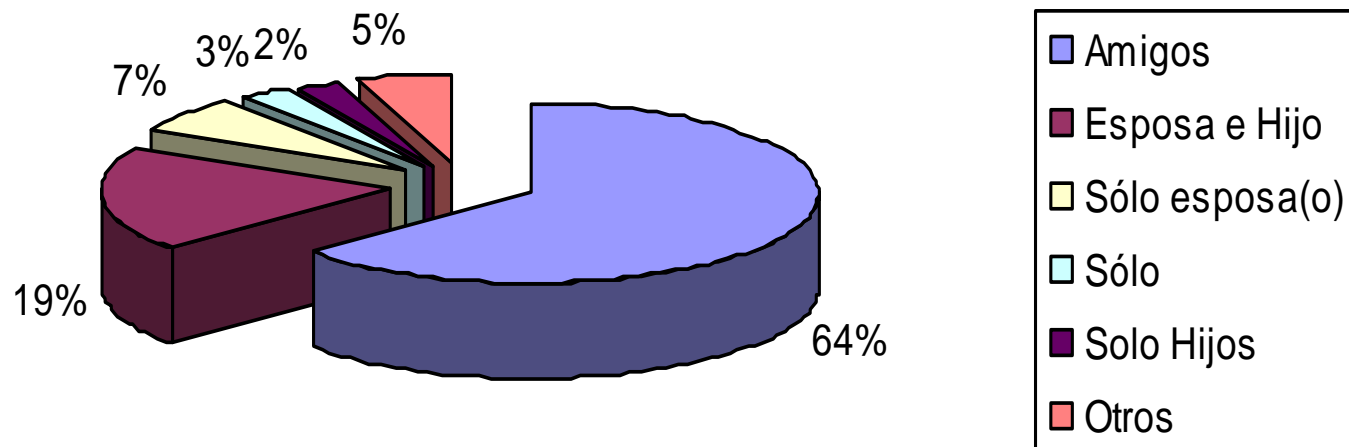

Bosque Protector
PROSPERINA



5.- ¿Encontró lo que usted buscaba cuando visitó este lugar?

GRADO DE SATISFACCIÓN OBTENIDA EN LAS VISITAS A PARQUES ECOTURISTICOS

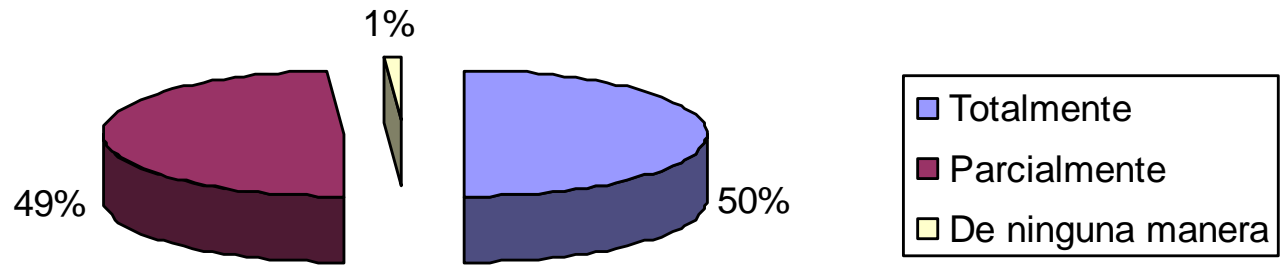



6.- Cuando usted visita un centro recreacional ¿Cuál de las siguientes actividades realiza o le gustaría realizar?

Preferencias de actividades a realizar en parques ecoturísticos

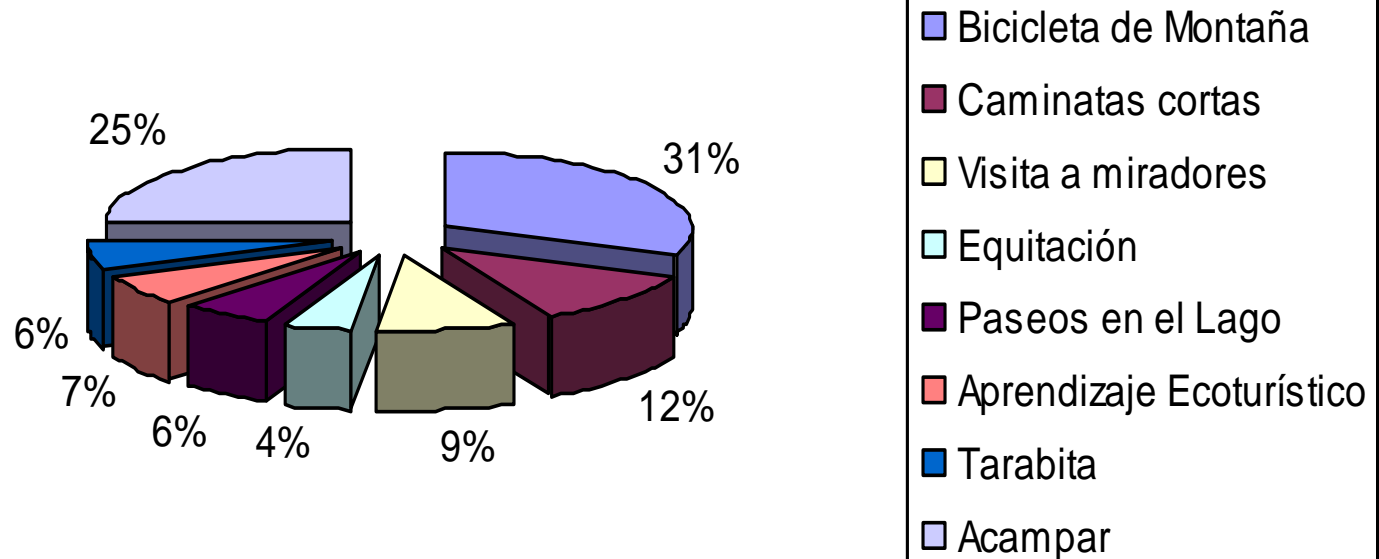

Bosque Protector

PROSPERINA



7.- ¿Qué importancia usted le asigna a la presencia de estos lugares ecoturísticos en la ciudad?

IMPORTANCIA QUE LE DAN LAS PERSONAS A LOS LUGARES ECOTURÍSTICOS

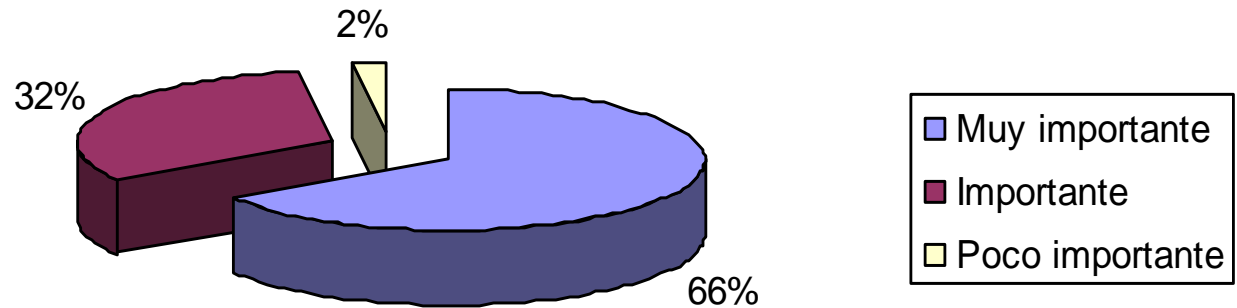



8.- ¿Cómo piensa que se deban financiar estos lugares ecoturísticos?

FINANCIAMIENTO DE LUGARES ECOTURISTICOS

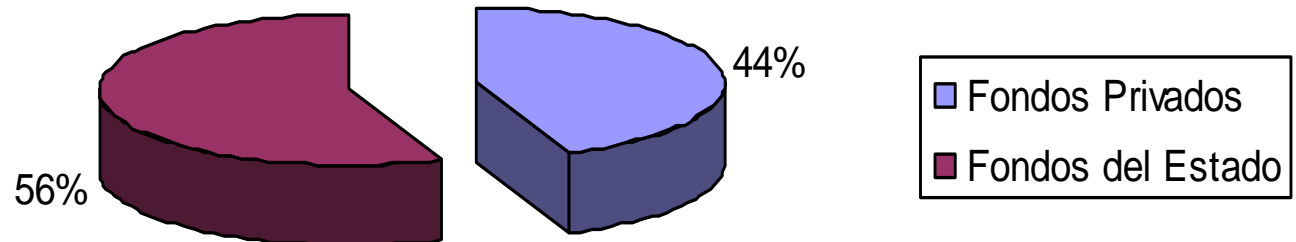

Bosque Protector

PROSPERINA



9.- ¿Cuánto estaría dispuesto a pagar por visitar un sitio ecoturístico?

DISPOSICIÓN A PAGAR POR VISITAR EL PARQUE ECOTURISTICO

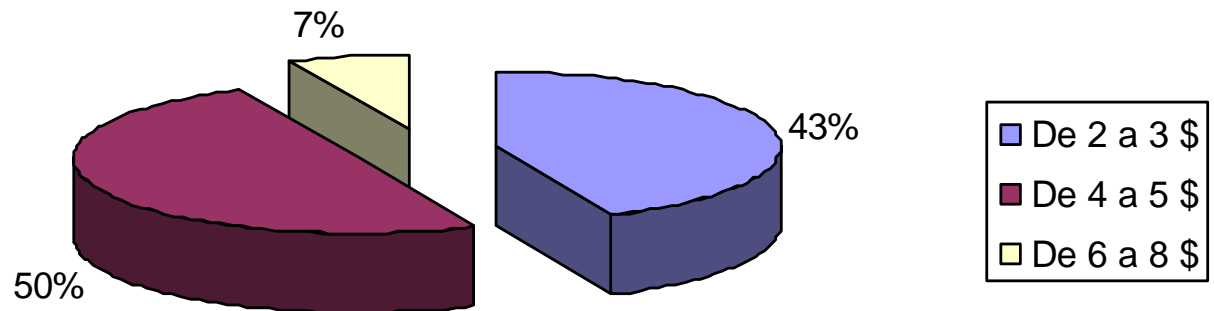

Bosque Protector
PROSPERINA



- # Servicios que Ofrece el Proyecto
- Reservaciones
 - Eco-información
 - Alquiler de bicicletas y carpas
 - Bar
 - Transporte
 - Servicio de Camping



Bosque Protector
PROSPERINA



Competencia

- Bosque Protector Cerro Blanco
 - Demanda del Bosque Protector Cerro Blanco
 - Cantidad: 12000 - 14000 visitantes al año
 - Características de la demanda: 60% estudiantes, 13% extranjeros, 27% Familias
- Jardín Botánico de Guayaquil
- Parque Histórico Guayaquil
- Parque El Lago
- Reserva Ecológica Manglares Churute

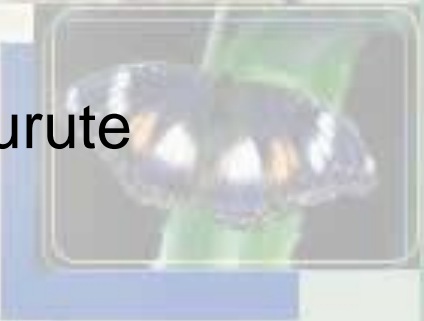
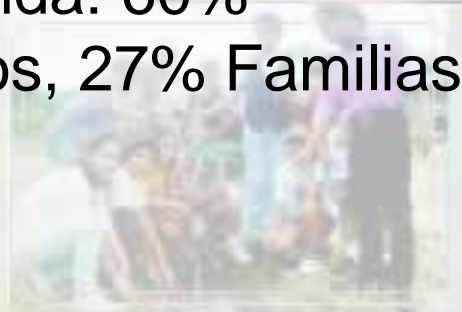
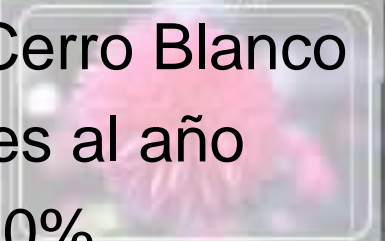



Estimación de la Demanda

- Estudiantes y discapacitados.- 20 unidades educativas, con 3 años con 4 paralelos cada uno de 25 estudiantes.
- Público en General.- Se tomó valores promedio de la competencia
- ESPOL.- 40 cursos al año con 40 estudiantes.

DEMANDA ESTIMADA

Precio Unitario	Visitantes	Enero	Febrero	Marzo	Abril	Mayo	Junio	Julio	Agosto	Septiembre	Octubre	Noviembre	Diciembre
2	Estudiantes y discapacitados	667	10	8	9	667	667	667	667	667	667	667	667
4	Público en general	97	138	143	89	94	104	142	153	143	92	79	60
2	ESPOL	160	160	40	40	160	160	160	160	160	160	160	160
	TOTAL	924	308	191	138	921	931	969	980	970	919	906	887
	TOTAL AL AÑO	9044											

Bosque Protector

PROSPERINA



Análisis de la Demanda

Colegio Xavier	405
Colegio Americano	608
Santa Catalina	364
Cruz del Sur	544
TOTAL	1921
Visita Promedio al año por colegio	480

Visita de colegios a lugares ecológicos

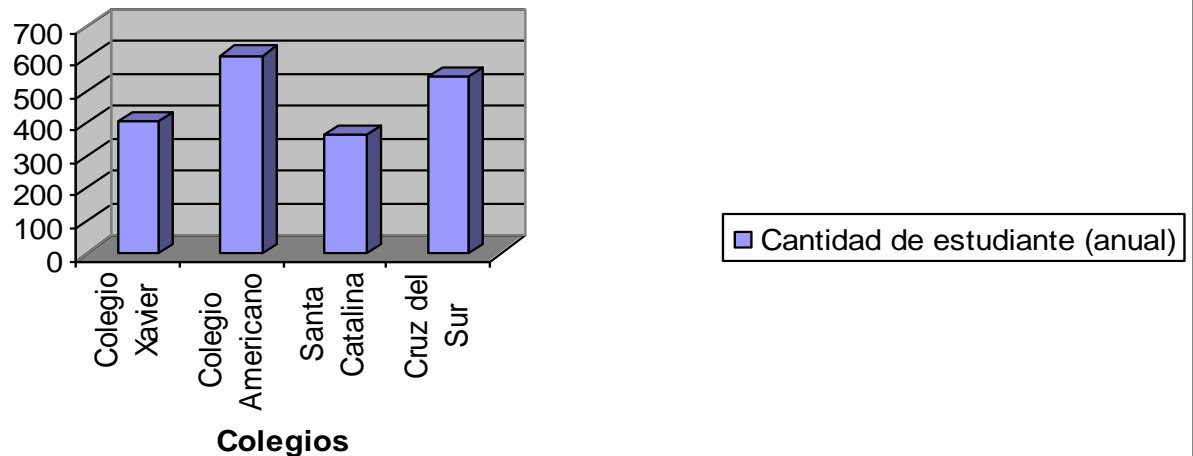

Bosque Protector
PROSPERINA



Actividades de Marketing

- Ruedas de Prensa
- Participación en Ferias Turísticas
- Afiches en las Escuelas, Colegios y Universidades
- Entrevistas en radio y televisión



Bosque Protector
PROSPERINA



CARACTERÍSTICAS DEL PROYECTO

- Aspectos Técnicos
 - El proyecto abarcará una extensión de 110 hectáreas.
 - Se procedió a dividirlo en 2 sectores:
 - Sector 1: Cabaña Ecológica, Cabaña Administrativa, Bar, 2 Parasoles, Parqueadero.
 - Sector # 2: Área del Sendero



Bosque Protector

PROSPERINA



Distribución Física del Sector # 1

**Cabaña
Administrativa**

Cabaña Ecológica

Areas
verdes

Areas
verdes

Parasol

Parasol

Bar

Parqueaderos



ALBARRADAS

Nro:	NOMBRE
1	REPAT
2	BOLADERO
3	CERRAS
4	DEL LAGO
5	LA FLAYITA
6	QUEMCA

Nro:	NOMBRE
7	PERFORA
8	CERROS
9	CERROS
10	CURVA
11	MONOS
12	ECHE
13	LACUNAS

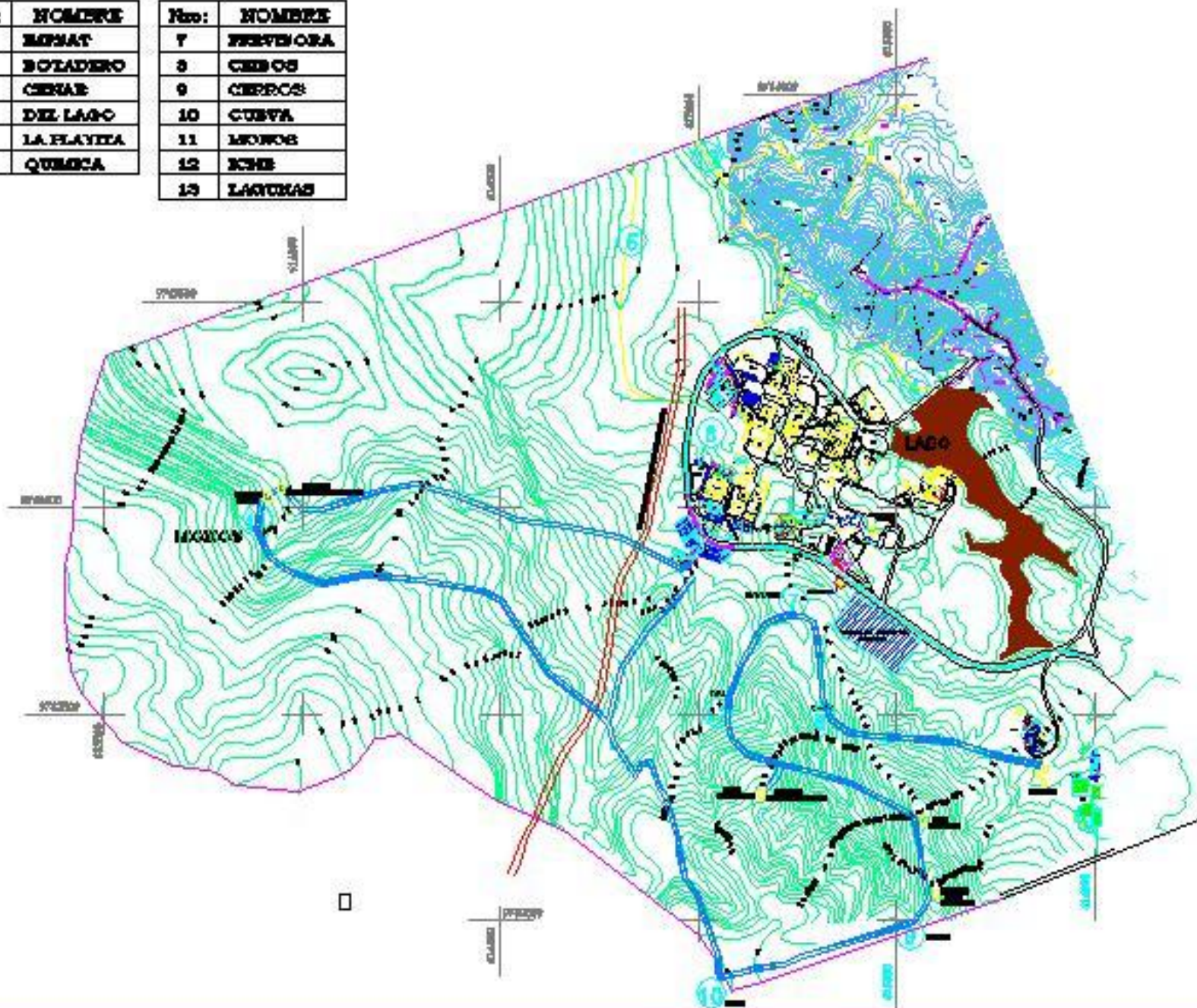

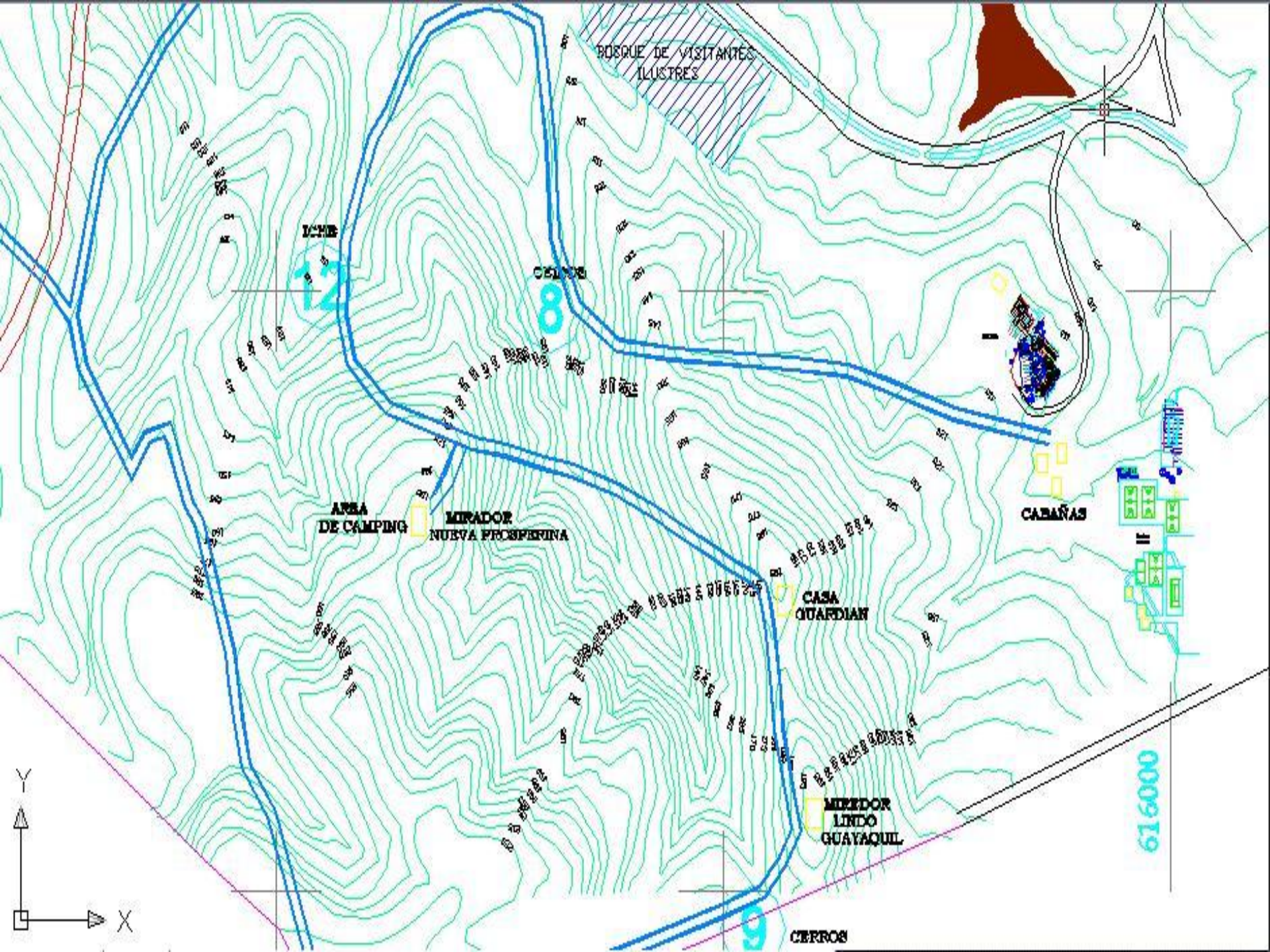

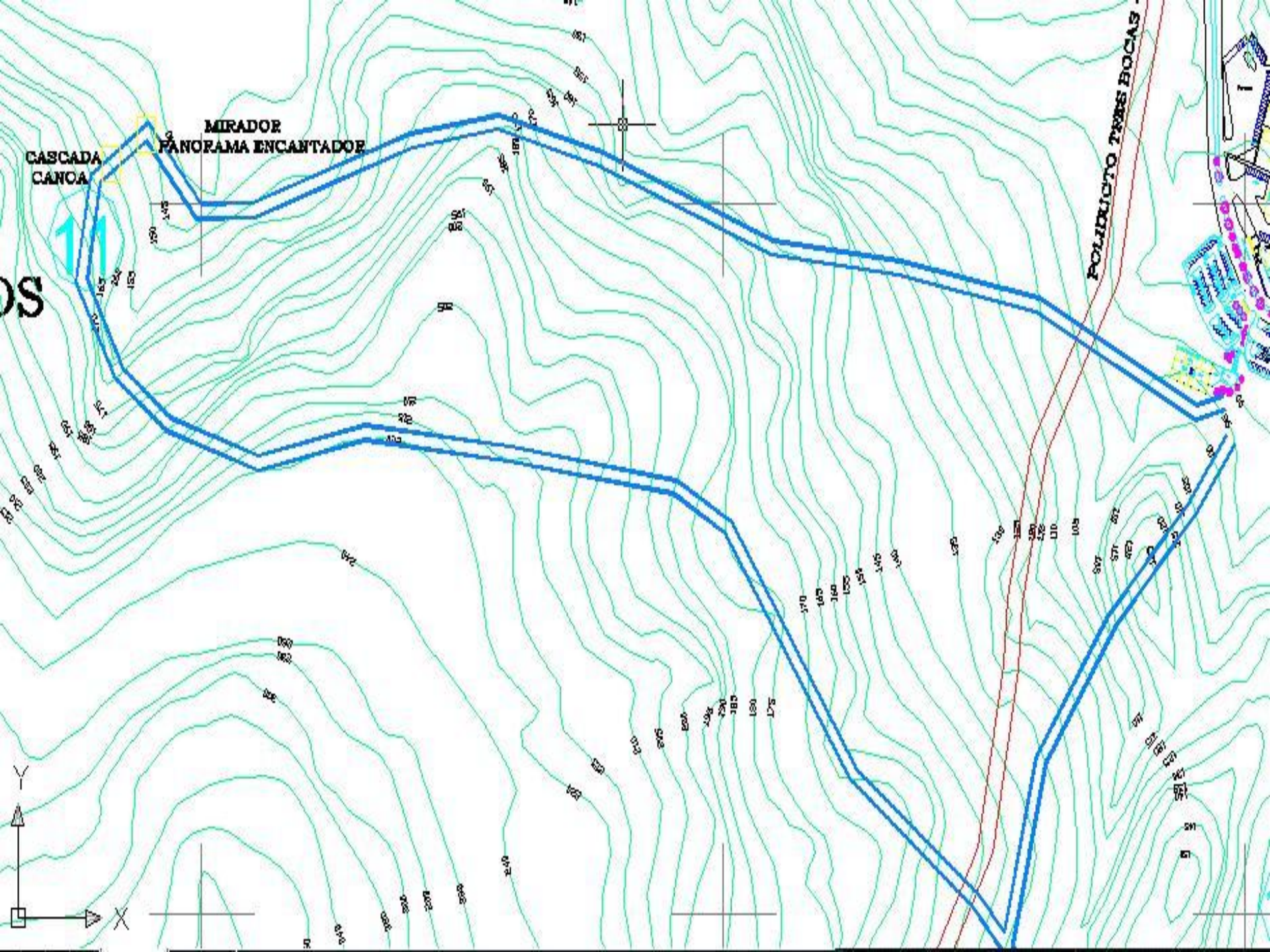

Bosque Protector

PROSPERINA



IMPACTOS AMBIENTALES DEL PROYECTO

- Impacto sobre el suelo
 - Compactación
 - Reducción de espacio de aire en el suelo
 - Afecta la Fauna (Invertebrados)
 - Ruptura y fragmentación del suelo superficial
 - Produce Esterilidad del suelo
 - Interperie de capas menos fértiles

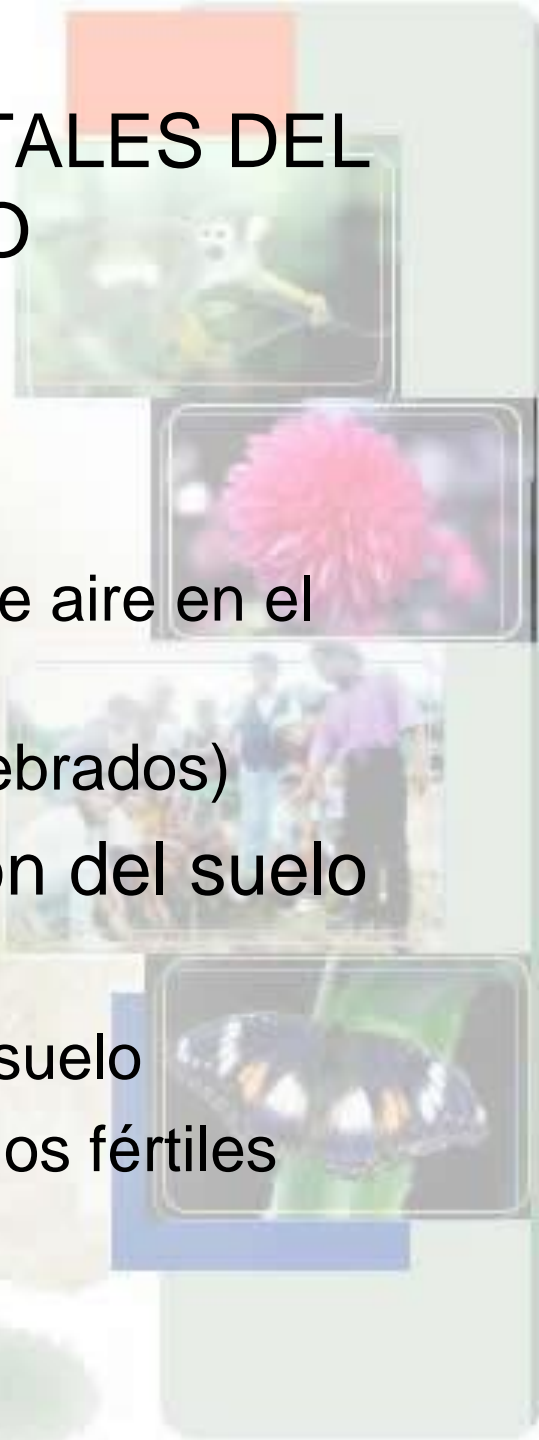

Bosque Protector

PROSPERINA



IMPACTOS AMBIENTALES DEL PROYECTO

- Impactos sobre recursos hídricos.-
 - Desaparición de la vegetación subacuática.
 - Sobreenriquecimiento de los nutrientes
 - Presencia de las sustancias tóxicas



Bosque Protector
PROSPERINA



IMPACTOS AMBIENTALES DEL PROYECTO

- Impacto sobre la vegetación
 - Directo e Indirecto.
 - Vehículos motorizados y bicicletas.
 - Actividades turísticas y recreativa

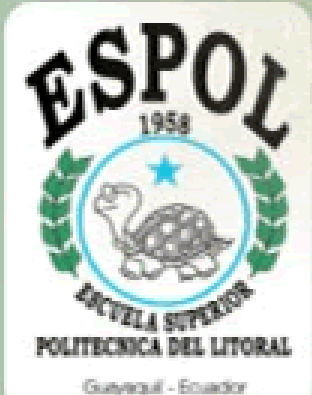

Bosque Protector
PROSPERINA



IMPACTOS AMBIENTALES DEL PROYECTO

- Impacto sobre la fauna silvestre
 - La caza
 - La pesca
 - Colección de ejemplares



Bosque Protector
PROSPERINA



IMPACTOS AMBIENTALES DEL PROYECTO

- Impactos estéticos sobre el paisaje.-
 - Inclusión de obras de infraestructura diversas
 - Basura.
 - Daños a instalaciones turísticas
 - Basura orgánica e inorgánica.





ESTUDIO FINANCIERO Y ECONÓMICO

Resumen de la Inversión

ACTIVO	VIDA UTIL	CANTIDAD	EXTENSION	VALOR UNITARIO	TOTAL
ACTIVO CORRIENTE					
Caja -bancos					1000
OBRAS CIVILES					
Cabaña Administrativa	10	1	64 M2	137\$/m 2	8768
Cabaña Ecológica	10	1	150M2	98\$/m2	14700
Bar	10	1	42M2	103\$/m2	4326
Parasoles	10	5	9M2	85\$/M2	3825
Garita	10	1	9M2	39.14\$/M2	352.26
Pasamanos	10	1	33M	15\$/M	495
Empedrado	10	3	600M2	4,7\$/M2	2820
OTROS EQUIPOS					
Computadoras e Impresoras	3	2		850	1700
Muebles	5	2		200	400
Equipos de Oficina(Escritorio con silla)	5	2		225	450
Sillas(Pycca)	5	50		5.8	290
Aire Acondicionado, Samsung (24000 BTU)	5	1			493
Teléfonos	5	3			67
Bicicletas de montaña	5	11			770
Fundas para dormir	5	10			700
Carpas	5	5			530
GASTOS PREOPERACIONALES					
Gastos de Constitución e imprevistos					500
TOTAL					42186.26

Bosque Protector

PROSPERINA



ESTUDIO FINANCIERO Y ECONÓMICO

DEMANDA ESTIMADA POR AÑOS

Precio Unitario		1	2	3	4	5	6	7	8
2.00	Estudiantes y discapacitados	6030	6327	6633	6930	7227	7534	7830	8127
4.00	Público en general	1334	1362	1391	1420	1450	1480	1511	1542.9
2.00	ESPOL	1680	1680	1680	1680	1680	1680	1680	1680
	TOTAL	9044	9369	9704	10030	10357	10694	11021	11350

Bosque Protector

PROSPERINA



ESTUDIO FINANCIERO Y ECONÓMICO

INGRESOS TOTALES

INGRESOS TOTALES

DETALLE	AÑO 1	AÑO 2	AÑO 3	AÑO 4	AÑO 5	AÑO 6	AÑO 7	AÑO 8
TOTAL DE INGRESOS POR VISITAS AL PARQUE	20756	21462.06	22188.47	22899.28	23612.54	24348.31	25064.64	25785.58
ARRIENDO DEL BAR	9044	9369.01	9703.62	10029.82	10356.64	10694.08	11021.16	11349.89
ALQUILER DE BICICLETAS	3364.37	3485.27	3609.75	3731.09	3852.67	3978.20	4099.87	4222.16
ALQUILER DE CARPAS	4522	4684.51	4851.81	5014.91	5178.32	5347.04	5510.58	5674.95
TOTAL	33164.37	34316.34	35501.83	36660.19	37821.85	39020.59	40185.67	41357.63



ESTUDIO FINANCIERO Y ECONÓMICO

GASTOS DE ADMINISTRACIÓN

GASTOS DE ADMINISTRACION								
DETALLE	AÑO 1	AÑO 2	AÑO 3	AÑO 4	AÑO 5	AÑO 6	AÑO 7	AÑO 8
Sueldos y Salarios	21780	21780	21780	23958	23958	23958	23958	23958
Administrador	4620	4620	4620	5082	5082	5082	5082	5082
Asistente de Relaciones Públicas	2904	2904	2904	3194	3194	3194	3194	3194
Secretaria	2508	2508	2508	2759	2759	2759	2759	2759
Guías	5016	5016	5016	5518	5518	5518	5518	5518
Guardias	4752	4752	4752	5227	5227	5227	5227	5227
Conserje	1980	1980	1980	2178	2178	2178	2178	2178
Suministros y Materiales	400	400	400	440	440	440	440	440
Servicios Básicos	800	800	800	880	880	880	880	880
Gastos de Publicidad	1100	1100	1100	1210	1210	1210	1210	1210
TOTAL	24080	24080	24080	26488	26488	26488	26488	26488

GASTOS DE MANTENIMIENTO								
DETALLE	AÑO 1	AÑO 2	AÑO 3	AÑO 4	AÑO 5	AÑO 6	AÑO 7	AÑO 8
Mantenimiento del Sendero	1200	1200	1200	1320	1320	1320	1320	1320
TOTAL	1200	1200	1200	1320	1320	1320	1320	1320

Bosque Protector
PROSPERINA

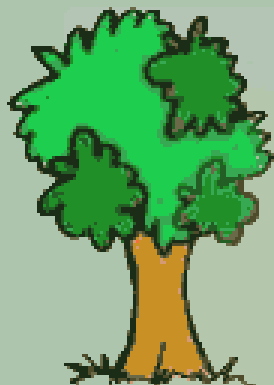

ESTUDIO FINANCIERO Y ECONÓMICO GASTOS DE DEPRECIACION

GASTOS DE DEPRECIACION

BIENES DEPRECIADOS A 10 AÑOS	VIDA UTIL	VALOR	DEPRECIACION ANUAL
Cabaña Administrativa	10	8768	876,8
Cabaña Ecológica	10	14700	1470
Bar	10	4326	432,6
Parasoles	10	3825	382,5
Garita	10	352,26	35,226
Pasamanos	10	495	49,5
Empedrado	10	2820	282
TOTAL ANUAL			3528,626

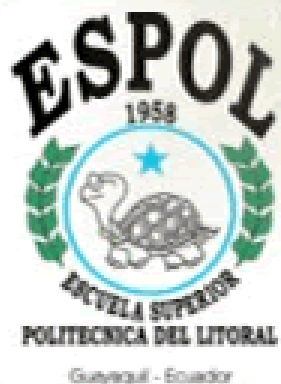

Bosque Protector
PROSPERINA



ESTUDIO FINANCIERO Y ECONÓMICO

GASTOS DE DEPRECIACION

BIENES DEPRECIADOS A 5 AÑOS	VIDA UTIL	VALOR	DEPRECIACION ANUAL
Muebles y enseres	5	1140	228
Aire Acondicionado, teléfonos	5	560	112
Carpas , Bicicletas y Sleepings bags	5	2000	400
TOTAL ANUAL			740

BIENES DEPRECIADOS A 3 AÑOS	VIDA UTIL	VALOR	DEPRECIACION ANUAL
Computadoras e Impresoras	3	1700	566,67
TOTAL ANUAL			566,67



Bosque Protector

PROSPERINA



ESTUDIO FINANCIERO Y ECONÓMICO FINANCIAMIENTO DEL PROYECTO

TABLA DE AMORTIZACION

MONTO 25311,756 **INTERES DEL PRESTAMO** 1%
PLAZO DE PAGO 8 AÑOS **FORMA DE PAGO** ANUAL

AÑO	MONTO DEL PRESTAMO	SALDO	INTERES	INTERES SOBRE EL SALDO	AMORTIZACION DEL CAPITAL	TOTAL DIVIDENDO
0	25311,756	25311,76	1%	0%	0	0
1		25311,76	1%	253,12	3163,97	3417,09
2		22147,79	1%	221,48	3163,97	3385,45
3		18983,82	1%	189,84	3163,97	3353,81
4		15819,85	1%	158,20	3163,97	3322,17
5		12655,88	1%	126,56	3163,97	3290,53
6		9491,91	1%	94,92	3163,97	3258,89
7		6327,94	1%	63,28	3163,97	3227,25
8		3163,97	1%	31,64	3163,97	3195,61
9		0,00		0,00	0,00	0,00

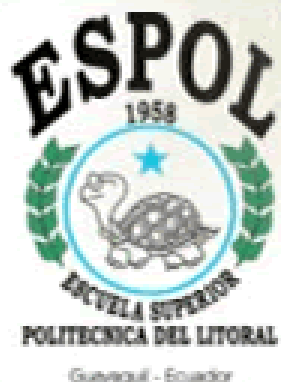



ESTUDIO FINANCIERO Y ECONÓMICO

P Y G

ESTADO DE PERDIDAS Y GANANCIAS

	AÑO 1	AÑO 2	AÑO 3	AÑO 4	AÑO 5	AÑO 6	AÑO 7	AÑO 8
VENTAS	33164	34316	35502	36660	37822	39021	40186	41358
GASTOS OPERACIONALES								
GASTOS DE ADMINISTRACION	24080	24080	24080	26488	26488	26488	26488	26488
GASTOS FINANCIEROS	253.12	221.48	189.84	158.20	126.56	94.92	63.28	31.64
GASTOS DE MANTENIMIENTO	1200.00	1200.00	1200.00	1320.00	1320.00	1320.00	1320.00	1320.00
GASTOS DE DEPRECIACION	4835.29	4835.29	4835.29	4268.63	4268.626	3528.626	3528.626	3528.63
GASTOS DE AMORTIZACION	62.50	62.50	62.50	62.50	62.50	62.50	62.50	62.50
UTILIDAD NETA	2733.46	3917.07	5134.20	4362.86	5556.16	7526.54	8723.26	9926.86
(+)GASTOS DE DEPRECIACION	4835.29	4835.29	4835.29	4268.63	4268.63	3528.63	3528.63	3528.63
Flujo Neto de Efectivo	7568.75	8752.37	9969.49	8631.49	9824.79	11055.17	12251.89	13455.49

FLUJO DE EFECTIVO

FLUJO DE EFECTIVO

DETALLE	AÑO 0	AÑO 1	AÑO 2	AÑO 3	AÑO 4	AÑO 5	AÑO 6	AÑO 7	AÑO 8
INVERSION									
Caja -bancos	1000								
Cabaña Administrativa	8768								
Cabaña Ecológica	14700								
Bar	4326								
Parasoles	3825								
Garita	352.26								
Pasamanos	495								
Empedrado	2820								
Computadoras e Impresoras	1700								
Muebles y enseres	1140								
Aire Acondicionado, teléfonos y dispensadores de agua	630								
Carpas , Bicicletas y Sleepings bags	1930								
Gastos de Constitución e imprevistos	500								
INGRESOS									
Ventas		33164	34316	35502	36660	37822	39021	40186	41358
EGRESOS									
GASTOS DE ADMINISTRACION		24080	24080	24080	26488	26488	26488	26488	26488
GASTOS FINANCIEROS		253.12	221.48	189.84	158.20	126.56	94.92	63.28	31.64
GASTOS DE MANTENIMIENTO		1200.00	1200.00	1200.00	1320.00	1320.00	1320.00	1320.00	1320.00
FLUJO OPERACIONAL		7631.25	8814.87	10031.99	8693.99	9887.29	11117.67	12314.39	13517.99
(-) Amortizaciones		62.50	62.50	62.50	62.50	62.50	62.50	62.50	62.50
(-) Depreciaciones		4835.29	4835.29	4835.29	4268.63	4268.63	3528.63	3528.63	3528.63
UTILIDAD NETA		2733.46	3917.07	5134.20	4362.86	5556.16	7526.54	8723.26	9926.86
(+) Amortización		62.50	62.50	62.50	62.50	62.50	62.50	62.50	62.50
(+) Depreciación		4835.29	4835.29	4835.29	4268.63	4268.63	3528.63	3528.63	3528.63
(-) Pago de Capital		3163.97	3163.97	3163.97	3163.97	3163.97	3163.97	3163.97	3163.97
FLUJO NETO DE EFECTIVO	-42186.3	4467.28	5650.90	6868.02	5530.02	6723.32	7953.70	9150.42	10354.02
Saldo Inicial		1000	5467.28	11118.18	17986.20	23516.22	30239.53	38193.23	47343.65
Saldo Final		5467.28	11118.18	17986.20	23516.22	30239.53	38193.23	47343.65	57697.67



ESTUDIO FINANCIERO Y ECONÓMICO

BALANCE GENERAL

BALANCE GENERAL AL FINAL DEL PRIMER AÑO

ACTIVO	AÑO 1	AÑO 2	AÑO 3	AÑO 4	AÑO 5	AÑO 6	AÑO 7	AÑO 8
Activo Corriente								
Caja -bancos	5,467.28	11,118.18	17,986.20	23,516.22	30,239.53	38,193.23	47,343.65	57,697.67
Activos Diferidos	437.50	375.00	312.50	250.00	187.50	125.00	62.50	0.00
Gastos de Constitución e imprevistos	500.00	500.00	500.00	500.00	500.00	500.00	500.00	500.00
(-) Amortización Acumulada	62.50	125.00	187.50	250.00	312.50	375.00	437.50	500.00
Activo Fijos	35,850.97	31,015.67	26,180.38	21,911.76	17,643.13	14,114.50	10,585.88	7,057.25
Obras Civiles	35,286.26	35,286.26	35,286.26	35,286.26	35,286.26	35,286.26	35,286.26	35,286.26
Otros Equipos	5,400.00	5,400.00	5,400.00	5,400.00	5,400.00	5,400.00	5,400.00	5,400.00
(-)Depreciación	4,835.29	9,670.59	14,505.88	18,774.50	23,043.13	26,571.76	30,100.38	33,629.01
TOTAL ACTIVOS	41,755.75	42,508.85	44,479.08	45,677.97	48,070.16	52,432.74	57,992.03	64,754.92
PASIVO								
Pasivo a Largo Plazo								
Obligaciones Bancarias	22,147.79	18,983.82	15,819.85	12,655.88	9,491.91	6,327.94	3,163.97	0.00
PATRIMONIO								
Capital Social	16,874.50	16,874.50	16,874.50	16,874.50	16,874.50	16,874.50	16,874.50	16,874.50
Utilidad Neta	2,733.46	6,650.53	11,784.73	16,147.59	21,703.75	29,230.29	37,953.56	47,880.42
TOTAL PASIVO Y PATRIMONIO	41,755.75	42,508.85	44,479.08	45,677.97	48,070.16	52,432.74	57,992.03	64,754.92

Bosque Protector
PROSPERINA



ESTUDIO FINANCIERO Y ECONÓMICO

$$WACC = [\% \text{ Patrimonio} * \text{Costo del Patrimonio}] + [(\% \text{ Deuda} * \text{Costo por deuda} * (1-t))]$$

Donde t es impuesto a la renta

Costo del Patrimonio : 9.12% Rendimiento de la industria ecuatoriana

$$WACC = [40\% * 9.12\%] + [60\% * 1\% * (1-0)]$$

$$WACC = 4.25\%$$



Bosque Protector

PROSPERINA



ESTUDIO FINANCIERO Y ECONÓMICO

- $VAN = 3,961.94$
- TASA DE DESCUENTO = 4,25%
- $TIR = 6.22\%$

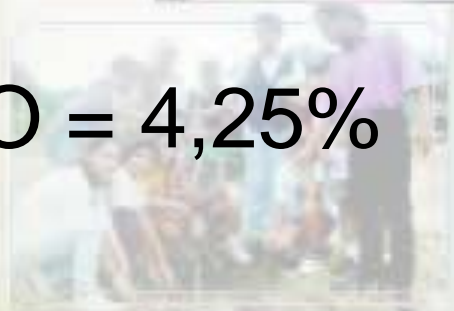

Bosque Protector

PROSPERINA



ESTUDIO FINANCIERO Y ECONÓMICO

	AÑO 0	AÑO 1	AÑO 2	AÑO 3	AÑO 4	AÑO 5	AÑO 6	AÑO 7	AÑO 8
Flujo Neto de Efectivo	-42186.26	4467.28	5650.90	6868.02	5530.02	6723.32	7953.70	9150.42	10354.02
Recuperación	-42186.26	-37718.98	-32068.08	-25200.06	-19670.04	-12946.73	-4993.03	4157.39	14511.41

PERIODO DE RECUPERACION 6.55



Bosque Protector
PROSPERINA



ESTUDIO FINANCIERO Y ECONÓMICO

Análisis de Sensibilidad

VARIACION EN PRECIOS	5%	0%	-5%	-8%
VAN	11661.85	3,961.94	-3371.31	-7445.34
TIR	9.87	6.22	2.51	0.33
WACC	4.25	4.25	4.25	4.25



Bosque Protector

PROSPERINA



CONCLUSIONES

- El Bosque Protector La Prosperina tiene condiciones necesarias y suficientes para ser aprovechado ecológica y turísticamente, cumpliendo con el objetivo inicial del proyecto que consiste en la recreación y aprendizaje ecoturístico de los visitantes.
- Se concluye que es una zona con una biodiversidad muy rica, y después de analizar las ventajas comparativas frente a la competencia, se puede introducir en el mercado sin inconveniente alguno.
- Se obtuvo un Van de 3,961.94 y una Tir de 6.22%

Bosque Protector

PROSPERINA



RECOMENDACIONES

- Realizar estudios técnico - científico, de gran importancia para el lugar como: capacidad de carga en el sendero y especialmente de especies indicadoras, animales o vegetales vulnerables a cualquier efecto.
- Todos los proyectos a efectuarse en el Bosque Protector la Prosperina deberán coadyuvar al buen desenvolvimiento del actual, para lograr así un equilibrio ambiental en el área natural.

