

BIBLIOGRAFÍA

1. Bisquerra Alzina, R. (1989), Introducción conceptual al análisis multivariable.
2. Pardo, A. & Ruíz, M.A. (2002), "Guía para el análisis de datos" McGraw Hill-Madrid-España"
3. Robert W. Johnson, (1974), "Administración Financiera", Cía. Editorial Continental S.A., México- México,
4. Mary Walton (1988) "Como administrar bajo el método Deming", Editorial Norma, México-México.
5. Fistera. (2006) "Estadística descriptiva de los datos", [http:// estadística descriptiva de los datos.htm](http://estadística%20descriptiva%20de%20los%20datos.htm), Fecha de última visita 22 de Junio del 2007.

ANEXO 1

ESTADISTICA DESCRIPTIVA

Estadísticos		INGRESOS	EGRESOS
Meses	Válidos	12	12
Media		18752,737	16628,964
Mediana		17573,8500	16276,635
Moda		9677,15 ^a	7781,77 ^a
Desv. típ.		8140,7426	7121,6967
Varianza		66271691	50718564
Rango		25746,25	23627,08
Mínimo		9677,15	7781,77
Máximo		35423,40	31408,85
Suma		225032,85	199547,57
Percentiles	10	10052,723	8079,1210
	20	11351,076	9591,2860
	25	11779,240	10244,160
	30	12160,972	10523,166
	40	13617,298	14524,412
	50	17573,850	16276,635
	60	19030,210	17742,378
	70	24124,841	18747,711
	75	24395,377	22054,528
	80	26458,982	23822,740
	90	33615,873	29356,379

a. Existen varias modas. Se mostrará el menor de los valores.

ANEXO 2

DETALLE DE INGRESOS PARA EL AÑO 2006

MESES	INGRESOS
Enero	\$ 24,083.22
Febrero	\$ 12,219.70
Marzo	\$ 24,499.43
Abril	\$ 10,929.06
Mayo	\$ 9,677.15
Junio	\$ 18,374.57
Julio	\$ 19,194.12
Agosto	\$ 11,632.42
Septiembre	\$ 29,398.31
Octubre	\$ 12,828.34
Noviembre	\$ 16,773.13
Diciembre	\$ 35,423.40

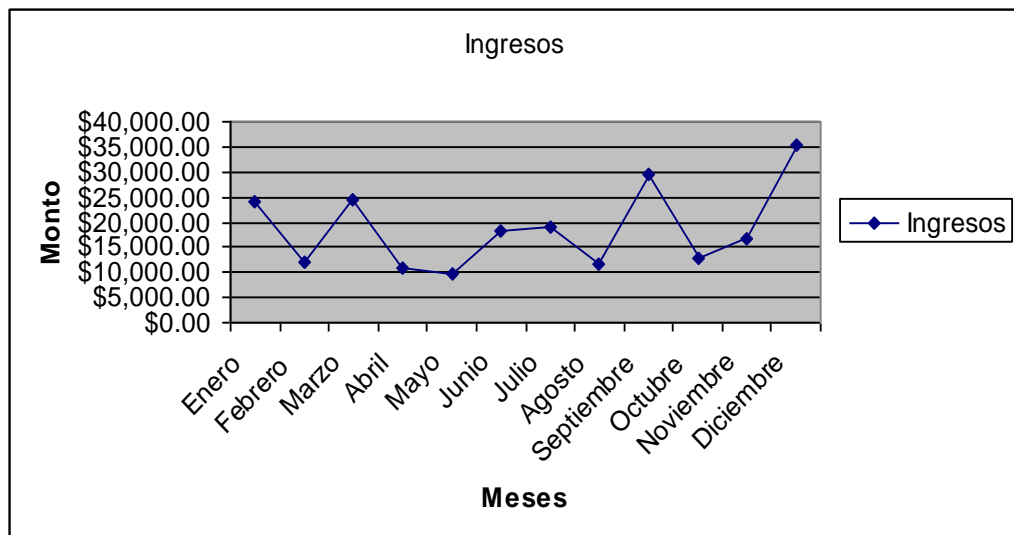

ANEXO 3

DETALLE DE GASTOS PARA EL AÑO 2006

MESES	GASTOS
Enero	\$ 18,238.97
Febrero	\$ 17,768.77
Marzo	\$ 23,326.38
Abril	\$ 8,772.94
Mayo	\$ 7,781.77
Junio	\$ 14,916.46
Julio	\$ 17,636.81
Agosto	\$ 10,566.09
Septiembre	\$ 24,567.28
Octubre	\$ 10,136.85
Noviembre	\$ 14,426.40
Diciembre	\$ 31,408.85

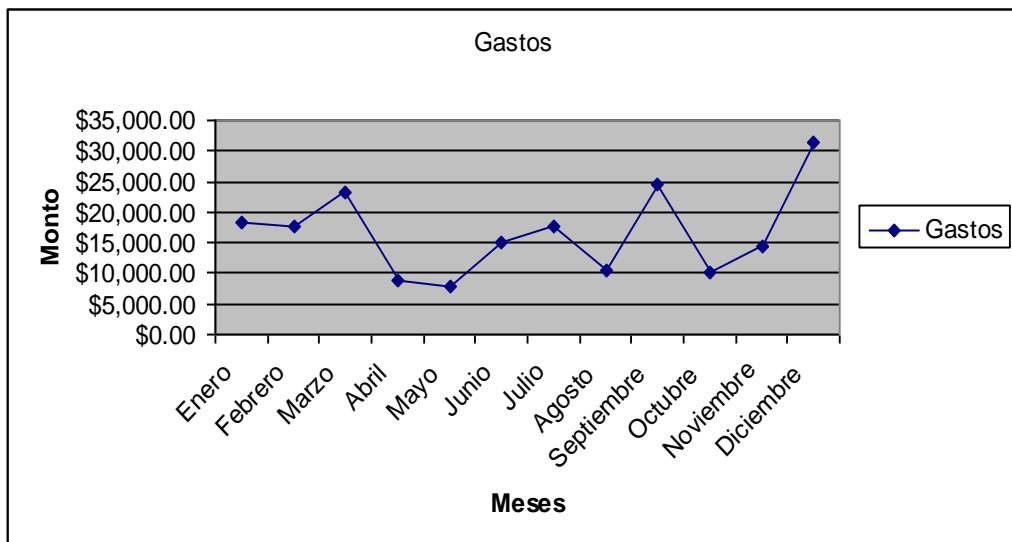

ANEXO 4

DETALLE DE GASTOS 2006 POR CUENTA

CUENTA	VALOR
Agasajos	\$ 66.00
Alimentación	\$ 39.55
Arriendo de Stand	\$ 250.69
Arriendo Local	\$ 6,000.00
Combustible	\$ 20.00
Comisiones Imptos. Y Otros	\$ 12.22
Décimo Tercer Sueldo	\$ 793.17
Decimos Cuarto Sueldo	\$ 366.74
Depreciaciones	\$ 2,882.15
Envíos y Encomiendas	\$ 4.00
Gastos de Agua	\$ 128.19
Gastos de Internet	\$ 655.10
Gastos de Luz	\$ 1,252.81
Gastos de Teléfono	\$ 1,531.54
Gastos de Viaje	\$ 155.00
Impuestos Municipales, Bomberos	\$ 40.00
Incentivos a Asesores	\$ 9,659.04
Incentivos a Empleados	\$ 6,297.69
Incentivos a Subdistribuidores	\$ 8,184.04
Limpieza y Compra de Materiales	\$ 48.44
Mantenimiento de Equipos de Oficina	\$ 25.00
Mantenimiento e Instalaciones	\$ 262.00
Movilizaciones Varias	\$ 106.00
Perdida por Robo	\$ 22.00
Publicidad y Artículos de Propaganda	\$ 36.87
Servicios de Vigilancia	\$ 290.00
Servicios Prestados	\$ 7,973.00
Sueldos	\$ 11,520.00
Suministros de Oficina	\$ 40.80
Vacaciones	\$ 82.92
Varios	\$ 1,325.61
Compras	\$ 139,477.00
TOTAL	\$ 199,547.57

ANEXO 5

GASTOS POR RUBROS

GASTO	TOTAL
Administrativos	\$ 27,776.62
Ventas	\$ 30,460.55
Otros	\$ 1,395.61
Operativo	\$ 139,914.79
	\$ 199,547.57

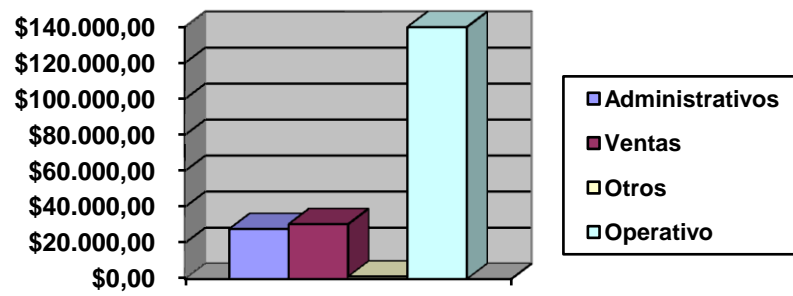

ANEXO 6

DETALLE DE INGRESOS MENSUALES POR ARTÍCULO

CONCEPTO	ENERO	FEBRERO	MARZO	ABRIL	MAYO	JUNIO	JULIO
Batería	0	0	0	0	0	0	0
Carcasa	25.5	23.5	8	7	22	0	10
Cargador	0	0	0	30	18.63	0	35.84
Celular	2490.09	923.96	10039.96	884.16	5794.88	8991.53	8817.82
Chip	1.5	3	10.5	5	0	2	6.5
Cordón	0	0	3	1	2.5	9	10
Cover	0	0	0	0	0	0	0
Estuche	0	0	0	0	0	0	0
Stikers	10	5	2	0	0	1	6
Tarjeta de Cabina	4	0	4	0	0	0	0
Tarjeta Prepago	21552.13	11264.24	14431.97	10001.9	3839.14	9371.04	10307.96
TOTAL	24083.22	12219.7	24499.43	10929.06	9677.15	18374.57	19194.12

CONCEPTO	JULIO	AGOSTO	SEPTIEMBRE	OCTUBRE	NOVIEMBRE	DICIEMBRE
Batería	0	0	0	0	0	7
Carcasa	10	52.28	6	20.8	5	14.5
Cargador	35.84	0	0	0	0	0
Celular	8817.82	1322.78	4984.27	15543.14	3664.21	2561.98
Chip	6.5	7.5	27	39.19	9.75	600.5
Cordón	10	9	24.45	7.25	1	2.75
Cover	0	0	0	0	0	3
Estuche	0	0	0	0	0	3
Stikers	6	0.5	14.24	12.5	3.5	0
Tarjeta de Cabina	0	16	8	68	17	26
Tarjeta Prepago	10307.96	10224.34	24334.35	19732.52	13072.67	9609.61
TOTAL	19194.12	11632.4	29398.31	35423.4	16773.13	12828.34