

ESCUELA SUPERIOR POLITÉCNICA DEL LITORAL



PROGRAMA DE TECNOLOGÍA EN COMPUTACIÓN

PROYECTO DE GRADUACIÓN PREVIO A LA OBTENCIÓN DEL TÍTULO DE:

ANALISTA DE SISTEMAS

TEMA: WEB SITE PARA SUL AMÉRICA COMPAÑÍA DE SEGUROS

MANUAL DE DISEÑO DEL WEB SITE Y SISTEMA ADMINISTRADOR

AUTORES:
PAOLA LARREATEGUI ZERNA
JAVIER LEÓN ADRIÁN
DIEGO MALDONADO SÁNCHEZ

DIRECTORES:
LSI. LUIS RODRÍGUEZ
ANL. ALEX ESPINOZA

**AÑO
2003**

AGRADECIMIENTO

A Dios, por darme la vida y jamás desampararme, aún en los momentos cuando pensé en flaquear.

A mis padres por su amor infinito, paciencia, respeto y apoyo incondicional para con mis estudios.

DEDICATORIA

Dedico este trabajo a Dios y a mi familia por brindarme su amor y depositar su infinita confianza en mí.



DECLARACIÓN EXPRESA

La responsabilidad por los hechos, ideas y doctrinas expuestas en esta tesis de grado nos corresponden exclusivamente; y el patrimonio intelectual de la misma al **PROTCOM** (*Programa de Tecnología en Computación y Diseño Gráfico*) de la Escuela Superior Politécnica del Litoral.

(Según Reglamentos Exámenes y Títulos Profesionales de la ESPOL)

FIRMA DE LOS DIRECTORES DEL PROYECTO DE GRADUACIÓN

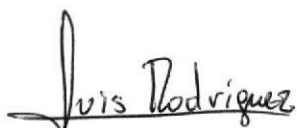

Lsi. Luis Rodríguez



Anl. Alex Espinoza



**FIRMA DE LOS AUTORES DEL PROYECTO
DE GRADUACIÓN**

Paola Larreategui
Paola Larreategui Zerna

Javier León Adrian
Javier León Adrian

Diego Maldonado S.
Diego Maldonado Sánchez

TABLA DE CONTENIDO

CAPÍTULO 1

1	AMBIENTE OPERACIONAL DEL SISTEMA ACTUAL.....	1
1.1	INTRODUCCIÓN	1
1.2	ANTECEDENTES.....	1

CAPÍTULO 2

2	DEFINICIÓN DEL PROBLEMA ACTUAL.....	1
2.1	PROBLEMAS: CAUSA Y EFECTO	1

CAPÍTULO 3

3	SOLUCIÓN PROPUESTA.....	1
----------	--------------------------------	----------

CAPÍTULO 4

4	DIAGRAMA GENERAL DEL SISTEMA.....	1
----------	--	----------

CAPÍTULO 5

5	DIAGRAMA JERÁRQUICO DEL SISTEMA.....	1
5.1	SISTEMA DE CONTROL Y ADMINISTRACIÓN DEL WEB.....	1
5.2	CONEXIÓN.....	2
5.3	MANTENIMIENTO.....	3
5.4	PROCESOS	5
5.5	CONSULTAS Y REPORTES.....	6

5.6	AYUDA.....	7
5.7	DIAGRAMA JERÁRQUICO DEL WEB SITE.....	8
5.7.1	PAGINA WEB DE SUL AMÉRICA.....	8
5.7.2	PAGINA DE INICIO.....	8
5.7.3	NUESTRA EMPRESA.....	10
5.7.4	OFICINAS.....	11
5.7.5	REASEGURADORAS.....	12
5.7.6	RAMOS DE SEGUROS.....	13
5.7.7	CIFRAS ACTUALES.....	15

CAPÍTULO 6

6	ESTANDARIZACIÓN.....	1
6.1	FORMATO NOMBRE DE BASE DATOS.....	1
6.2	FORMATO NOMBRE DE TABLAS.....	1
6.3	FORMATO NOMBRE DE CAMPOS.....	1
6.4	FORMATO VARIABLES DEL SISTEMA.....	2
6.4.1	FORMATO NOMBRE DE PROYECTO.....	2
6.4.2	FORMATO DE FORMULARIOS.....	2
6.4.3	FORMATO DE CONTROLES.....	2
6.4.4	FORMATO DE STORE PROCEDURE.....	3
6.4.5	FORMATO DE TRIGGERS.....	4
6.4.6	FORMATO DE REPORTE.....	4

CAPÍTULO 7

7	MODELO ENTIDAD RELACIÓN.....	1
---	------------------------------	---

CAPÍTULO 8

8	DISEÑO DE ARCHIVOS.....	1
8.1	TABLA DE PARÁMETRO.....	1
8.2	TABLA DE TIPO DE PARÁMETRO.....	2
8.3	TABLA DE ASESOR.....	3

8.4	TABLA DE ASEGURADO	4
8.5	TABLA DE USUARIO	5
8.6	TABLA DE DEUDAS	6
8.7	TABLA DE DEUDA EN CONJUNTO.....	8
8.8	TABLA DE VENCIMIENTO.....	9
8.9	TABLA DE BIENES ASEGURADOS EN VENCIMIENTO	10
8.10	TABLA DE COMISIÓN PENDIENTE.....	11
8.11	TABLA DE RENTABILIDAD ASESOR.....	12
8.12	TABLA DE PERMISOS	14
8.13	TABLA DE ACCESO	15
8.14	TABLA DE MENÚ	16
8.15	TABLA DE OPCIONES DEL SISTEMA	17
8.16	TABLA DE CONFIGURACIÓN	18
8.17	TABLA DE CLASE	19
8.18	TABLA DE DEDUCIBLE	20
8.19	TABLA DE DERECHO DE EMISIÓN.....	21
8.20	TABLA DE MARCA	22
8.21	TABLA DE MENSAJE.....	23
8.22	TABLA DE MODELO	24
8.23	TABLA DE PORCENTAJE.....	25
8.24	TABLA DE PROVINCIA.....	26
8.25	TABLA DE TASAS.....	27

CAPÍTULO 9

9	DESCRIPCIÓN Y ANÁLISIS COMUNICACIONAL.....	1
9.1	MENÚ PRINCIPAL	1
9.2	MENÚ DE OPCIONES	2
9.3	MENÚ DE SUB-OPCIONES.....	2
9.4	TITULARES.....	3

9.5	TEXTO.....	3
9.6	COLLAGES E IMÁGENES MANIPULADAS	4
9.7	TABLAS.....	5
9.8	ANIMACIONES.....	6
9.9	CROMÁTICA.....	7

CAPÍTULO 10

10	DISEÑO DE PANTALLAS.....	1
10.1	DISEÑO DE PANTALLAS PROYECTO HTML	1
10.2	DISEÑO DE PANTALLAS PROYECTO VISUAL BASIC.....	43

CAPÍTULO 11

11	DISEÑO DE SALIDAS.....	1
11.1	DISEÑO DE REPORTES.....	1

CAPÍTULO 12

12	SEGURIDADES DEL SISTEMA.....	1
12.1	SEGURIDAD DE EQUIPOS Y SUMINISTROS.....	1
12.2	SEGURIDADES DE LA INFORMACIÓN.....	1
12.3	SEGURIDADES DE LA BASE DATOS	1

CAPÍTULO 13

13	CARACTERÍSTICAS DE OPERACIÓN.....	1
13.1	CARACTERÍSTICAS DE OPERACIÓN (HTML).....	1
13.2	CARACTERÍSTICAS DE OPERACIÓN (VB)	2

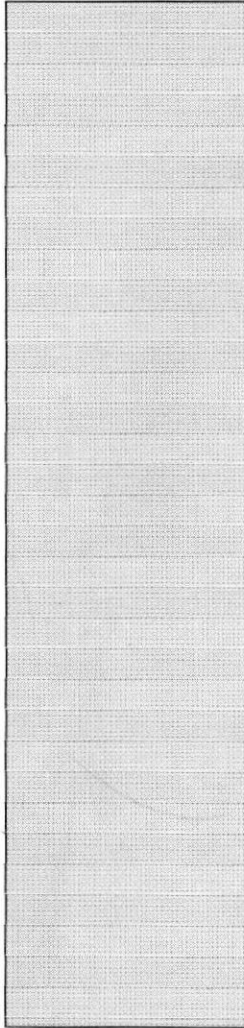

CAPÍTULO 1

AMBIENTE OPERACIONAL DEL SISTEMA ACTUAL

1. AMBIENTE OPERACIONAL DEL SISTEMA ACTUAL.

1.1 INTRODUCCIÓN

Este manual esta elaborado como un soporte para el desarrollado y mantenimiento de operación del sitio. Entre las personas que tendrán la responsabilidad de realizar estas tareas se encuentran:

- { Personal con conocimientos de Análisis y/o Programación.
- { Personal con conocimientos básicos de Internet.
- { Programadores encargados.

Con este manual, los responsables del mantenimiento del Sistema de Control y Administración del Web estarán en capacidad de conocer:

- { La dimensión real del Sistema.
- { Las normas y políticas usadas en la elaboración del Sistema.
- { El diseño utilizado.
- { Las estructuras de datos.
- { Los procesos utilizados.
- { Los estándares de pantallas y reportes usados en el Sistema.

1.2 ANTECEDENTES

SUL AMÉRICA SEGUROS es una compañía privada dedicada primordialmente a brindar Servicios de Seguros en el país, teniendo diferentes ramos siendo su principal ramo el de vehículos, está ubicada en Malecón Simón Bolívar 1401 e Illingworth, centro de la ciudad.

Con el convenio de la **Escuela Superior Politécnica del Litoral** y **SUL AMÉRICA SEGUROS**, nace el Sistema de Control y Administración del Web que permitirá

manipular de manera segura los datos emigrados para un funcionamiento eficiente de la compañía.

La concepción del Sistema de Control y Administración del Web surge de la necesidad de estar a par con el avance tecnológico, con el fin de brindar un nuevo servicio a sus clientes manejando una interfaz agradable y básica en su Sitio Web.



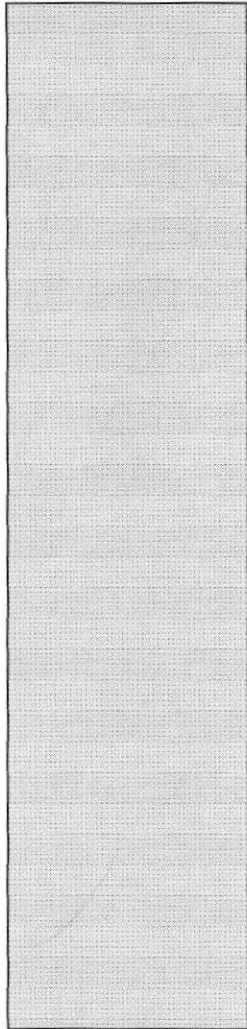

CAPÍTULO 2

DEFINICIÓN DEL PROBLEMA ACTUAL



2. DEFINICIÓN DEL PROBLEMA ACTUAL.

Sul América Seguros considerada una de las empresas con utilidades más altas en el Mercado Asegurado Ecuatoriano (M.A.E.) necesita proyectarse hacia nuevos retos exigidos por la globalización y el avance tecnológico, para mostrar con mucha creatividad e imaginación sus productos tanto en el mercado nacional como internacional.

2.1 PROBLEMAS: CAUSA Y EFECTO.

CAUSA	EFECTO
Los asesores interesados en conocer sus comisiones deben acudir a la matriz de Sul América Seguros para conocer la información.	Pérdida de tiempo al acudir a la Matriz para conocer la información.
Los asegurados interesados en conocer sus deudas pendientes deben llamar por teléfono o acudir a la matriz de Sul América Seguros para conocer la información.	Molestia para el asegurado por la espera a ser atendidos.

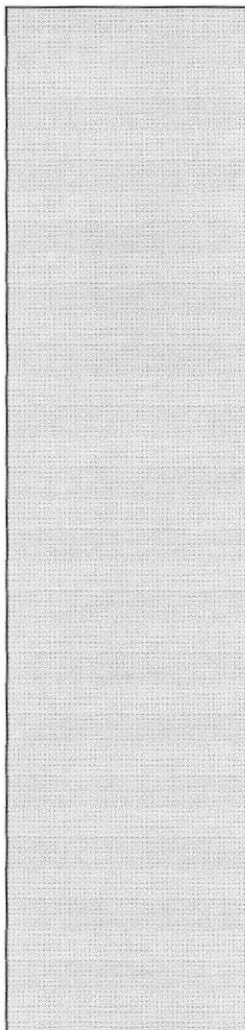

CAPÍTULO 3

SOLUCIÓN PROPUESTA

3. SOLUCIÓN PROPUESTA.

Mediante el levantamiento de información, previamente realizado en áreas específicas de **SUL AMÉRICA SEGUROS**, se ha determinado la necesidad de crear un Sitio Web para dar a conocer los servicios que ofrece esta empresa.

El Sitio Web a desarrollar incluye:

- { Información referente a la empresa.
- { Consulta de información de asesores y/o asegurados en Línea.
- { Cotizador En Línea de Vehículos.
- { Noticias y Promociones.
- { La comunicación de usuario-empresa a través de un servicio de e-mail.
- { El uso de un sistema de control y administración que permita configurar la información a mostrar en la página.

La estructura del Sitio Web estará conformada por varias páginas dinámicas y estáticas, las mismas que se encontrarán alojadas en un servidor de Paginas Web designado por **SUL AMÉRICA SEGUROS**.

El *Sitio Web propuesto* tendrá como alcance los siguientes puntos:

- { Con la publicación del Sitio Web el acceso a la información requerida por asesores y/o asegurados en Internet será fácil y eficaz.
- { El Sitio Web permitirá que los servicios y beneficios que ofrece **SUL AMÉRICA SEGUROS** sean conocidos por cualquier persona que navegue en Internet.
- { La información requerida por asegurados, asesores y otras personas estará disponible en el momento que la soliciten (24 horas).
- { El control de la información almacenada, para que no pueda ser alterada por personal no autorizado.
- { Se establecerá una manera óptima de navegar dentro del Sitio Web, poniendo a la mano las opciones de mayor uso y de importancia, logrando mayor velocidad y reducir los recursos de Internet.

(Diseño de gráficos de alta calidad que incidirá directamente en la conversión de las imágenes a mostrar, ilustraciones digitales, de tal forma que se consigna una óptima visualización utilizando combinaciones de colores agradables que atraigan al usuario.

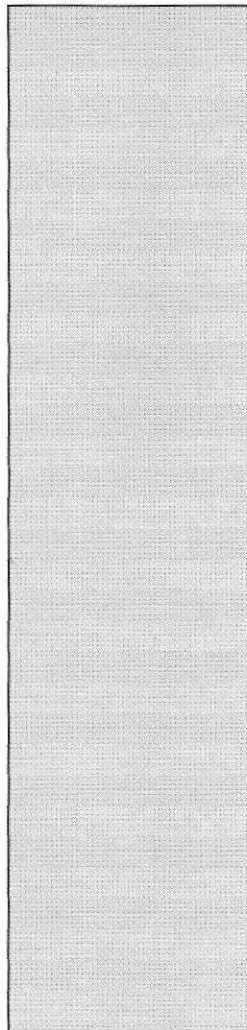

CAPÍTULO 4

DIAGRAMA GENERAL DEL SISTEMA

4. DIAGRAMA GENERAL DEL SISTEMA.

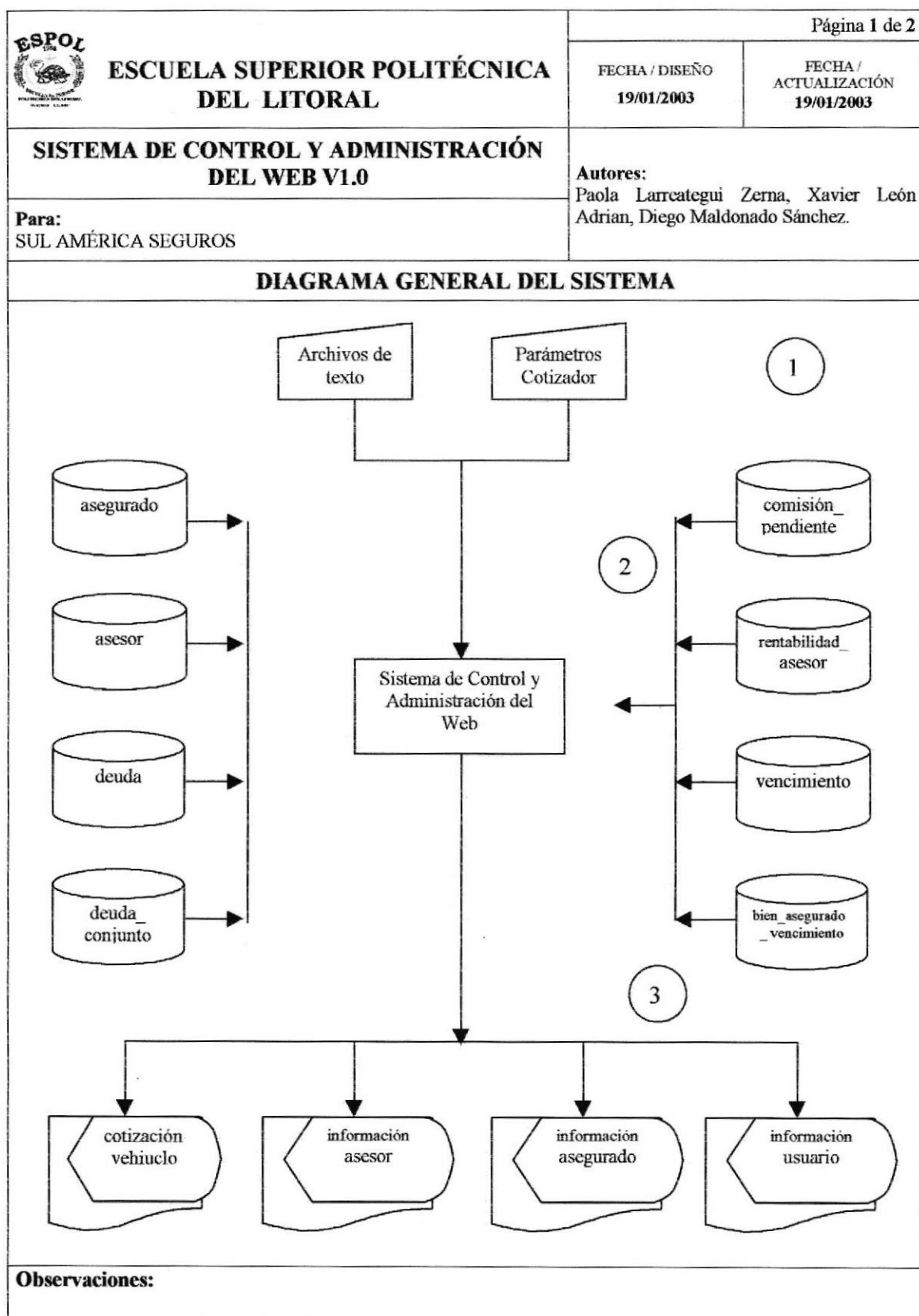

 ESCUELA SUPERIOR POLITÉCNICA DEL LITORAL	Página 2 de 2	
	FECHA / DISEÑO 19/01/2003	FECHA / ACTUALIZACIÓN 19/01/2003
SISTEMA DE CONTROL Y ADMINISTRACIÓN DEL WEB V1.0	Autores: Paola Larreategui Zerna, Xavier León Adrian, Diego Maldonado Sánchez	
Para: SUL AMÉRICA SEGUROS		
NARRATIVA DEL DIAGRAMA GENERAL DEL SISTEMA		
<ol style="list-style-type: none"> 1. Ingreso de información necesaria para el proceso de publicación. 2. El Sistema de Control y Administración del Web alimenta y actualiza la información almacenada en las tablas. 3. Se obtiene como salidas Reportes impresos necesarios para el control del Sitio Web. 		
Observaciones:		

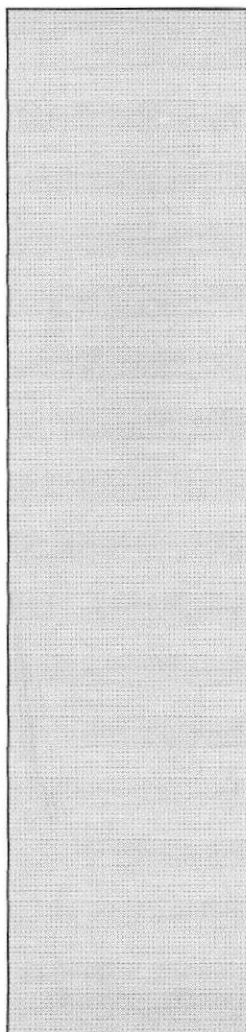

CAPÍTULO 5

DIAGRAMA JERÁRQUICO DEL SISTEMA



5. DIAGRAMA JERÁRQUICO DEL SISTEMA.

5.1 SISTEMA DE CONTROL Y ADMINISTRACIÓN DEL WEB.

Permite realizar el mantenimiento de los datos a presentarse en el Sitio Web de la compañía, ingresando todos y cada uno de los datos para un adecuado funcionamiento, adicionado el mantenimiento de tablas, y elaboración de consultas y reportes.

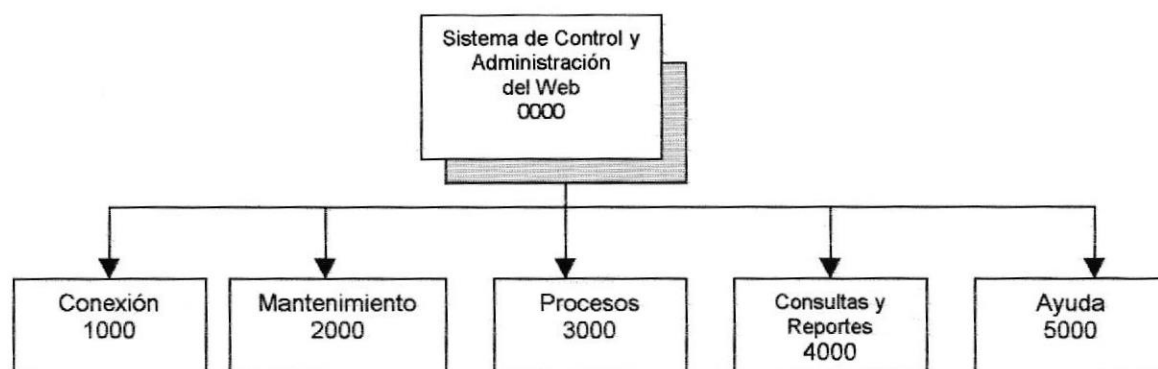

5.1.1. CONEXIÓN (1000)

Permite establecer la conexión al sistema, cambiar de usuario, cambiar de clave y salir del sistema.

5.1.2 MANTENIMIENTO (2000)

Permite ingresar, consultar, modificar y eliminar la información general del sistema como: tipos de parámetros a utilizar, registro de usuarios y sus respectivos permisos.

5.1.3 PROCESOS (3000)

Permite levantar los datos a utilizar en el sistema, y configurar las opciones necesarias para un funcionamiento automático.

5.1.4 CONSULTAS Y REPORTE (4000)

Muestra un listado de la información mas frecuente a utilizar en el sistema, reagrupada en criterios de búsqueda que permiten un rendimiento más óptimo.

5.1.5 AYUDA (5000)

Permite que el asistente de ayuda del sistema lo asesore con los problemas más comunes.

5.2 CONEXIÓN (1000).

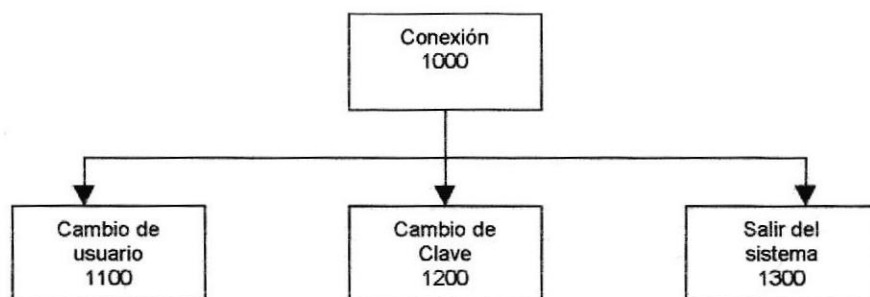

5.2.1 CAMBIO DE USUARIO (1100)

Permite cambiar de usuario en el sistema.

5.2.2 CAMBIO DE CLAVE (1200)

Permite cambiar la clave del usuario en el sistema.

5.2.3 SALIR DEL SISTEMA (1300)

Permite salir del sistema.

5.3 MANTENIMIENTO (2000).

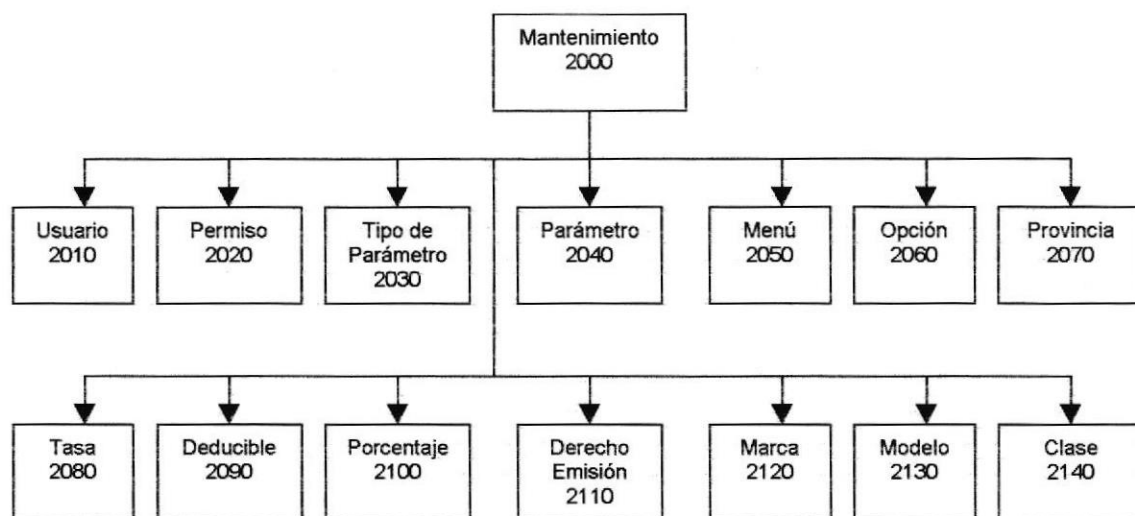

5.3.1 USUARIO (2010)

Permite ingresar, consultar, actualizar y eliminar los datos del usuario.

5.3.2 PERMISO (2020)

Permite ingresar, consultar, actualizar y eliminar todos y cada uno de los permisos concedidos al usuario para el manejo del sistema.

5.3.3 TIPO DE PARÁMETRO (2030)

Permite ingresar, consultar, actualizar y eliminar los diferentes tipos de parámetros.

5.3.4 PARÁMETRO (2040)

Permite ingresar, consultar, actualizar y eliminar los diferentes tipos de parámetros.

5.3.5 MENÚ (2050)

Permite ingresar, consultar, actualizar y eliminar los diferentes menús que muestra el sistema en su formulario principal.

5.3.6 OPCIÓN (2060)

Permite ingresar, consultar, actualizar y eliminar las diferentes opciones de cada uno de los menús.

5.3.7 PROVINCIA (2070)

Permite ingresar, consultar, actualizar y eliminar los datos de la Provincia y anexarla a un Grupo.

5.3.8 TASA (2080)

Permite ingresar, consultar, actualizar y eliminar los valores pertinentes a la tasa del presente año.

5.3.9 DEDUCIBLE (2090)

Permite ingresar, consultar, actualizar y eliminar los deducibles dependiendo de la categoría.

5.3.10 PORCENTAJE (2100)

Permite ingresar, consultar, actualizar y eliminar los datos correspondientes a Porcentajes.

5.3.11 DERECHO DE EMISIÓN (2110)

Permite ingresar, consultar, actualizar y eliminar los datos de los rangos de Derechos de Emisión.

5.3.12 MARCA (2120)

Permite ingresar, consultar, actualizar y eliminar los datos de la marca.

5.3.13 MODELO (2130)

Permite ingresar, consultar, actualizar y eliminar los datos del modelo de vehículo.

5.3.14 CLASE (2140)

Permite ingresar, consultar, actualizar y eliminar los datos de la clase.

5.3.15 MENSAJE (2150)

Permite ingresar, consultar, actualizar y eliminar los datos del mensaje.

5.4 PROCESOS (3000).

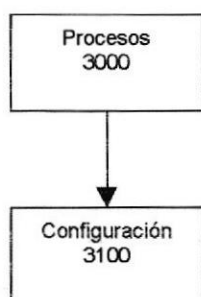

5.4.1 CONFIGURACIÓN (3100)

Permite modificar las opciones de levantamiento de los datos del sistema y la cantidad de archivos a trabajar.

5.5 CONSULTAS Y REPORTE (4000).

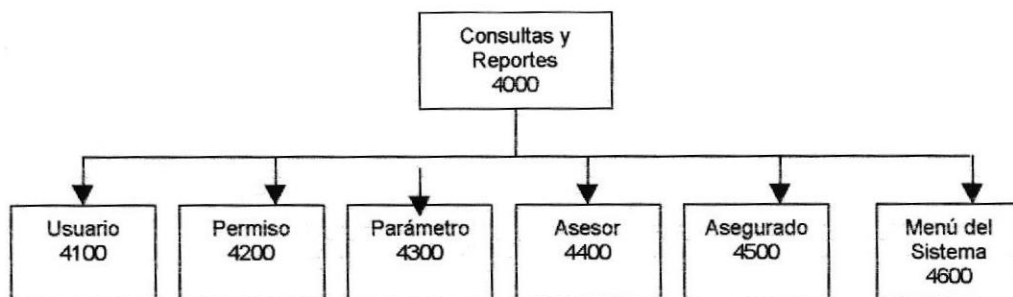

5.5.1 USUARIO (4100)

Permite mostrar los diferentes datos del usuario que se encuentran ingresados.

5.5.2 PERMISO (4200)

Permite presentar todos los privilegios o permisos concedidos al usuario.

5.5.3 PARAMETRO (4300)

Permite mostrar los diferentes tipos de parámetros y parámetros que existen en el sistema.

5.5.4 ASESOR (4400)

Permite consultar los datos de más relevancia del asesor que se encuentran almacenados en la base datos.

5.5.5 ASEGURADO (4500)

Permite consultar los datos de más relevancia del asegurado que se encuentran almacenados en la base datos.

5.5.6 MENU DEL SISTEMA (4600)

Permite mostrar todas las opciones de los menús que se utilizan en el sistema.

5.6 AYUDA (5000).

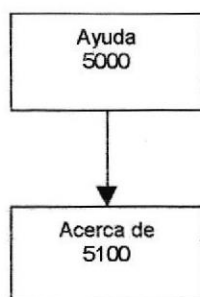

5.6.1 ACERCA DE (5100)

Muestra información referente al Sistema de Control y Administración del Web.

5.7 DIAGRAMA JERÁRQUICO DEL WEB SITE.

5.7.1 PAGINA WEB DE SUL AMERICA.

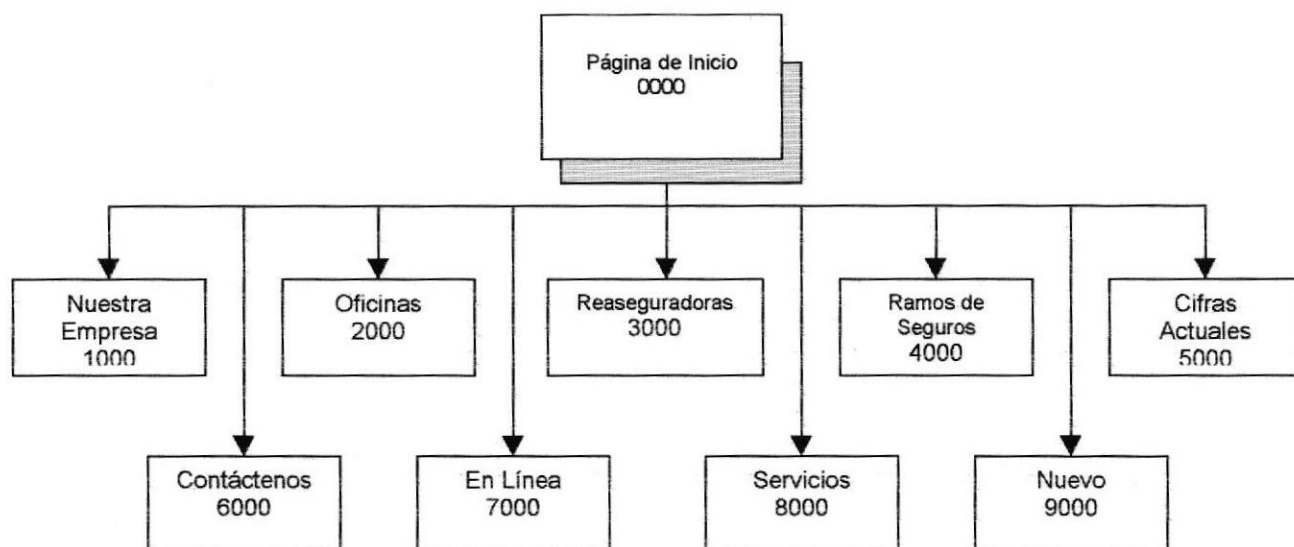

5.7.2. PAGINA DE INICIO (0000)

Es la página principal o también llamada "Index", permite navegar entre las opciones de la página web.

5.7.3 NUESTRA EMPRESA (1000)

Muestra información básica acerca de la compañía. Actividades, objetivos, estructura administrativa, entre otras opciones

5.7.4 OFICINAS (2000)

Muestra información referente a las oficinas que posee la empresa a nivel nacional y en el exterior.

5.7.5 REASEGURADORAS (3000)

Muestra un listado de las diferentes reaseguradoras con las que trabaja la compañía.

5.7.6 RAMOS DE SEGUROS (4000)

Muestra información detallada de los diferentes ramos de seguros que brinda la compañía a sus clientes.

5.7.7 CIFRAS ACTUALES (5000)

Muestra el crecimiento y posición en el mercado de la empresa en cifras.

5.7.8 CONTÁCTENOS (6000)

Desde esta pantalla podrá contactarse con Sul América. Podrá solicitar cualquier información que le sea necesaria, así como sugerencias o comentarios.

5.7.9 EN LÍNEA (7000)

Permite a los usuarios registrados acceder a información de su interés, de forma detallada y actualizada.

5.7.10 SERVICIOS (8000)

Muestra los servicios que Sul América brinda a sus clientes.

5.7.11 NUEVO (9000)

Muestra las últimas novedades y promociones que Sul América lance al mercado.

5.7.3 NUESTRA EMPRESA (1000).

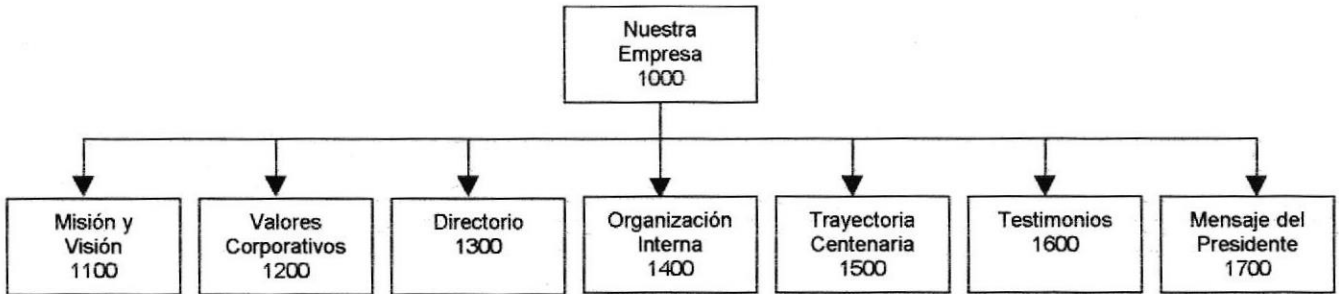

5.7.3.1 MISIÓN Y VISIÓN (1100)

Muestra la misión y la visión a futuro de la empresa.

5.7.3.2 VALORES CORPORATIVOS (1200)

Muestra los valores corporativos de la empresa.

5.7.3.3 DIRECTORIO(1300)

Muestra el directorio actual de la compañía..

5.7.3.4 ORGANIZACIÓN INTERNA (1400)

Muestra como está organizada la empresa internamente.

5.7.3.5 TRAYECTORIA CENTENARIA (1500)

Explica detalladamente la trayectoria de la empresa a través del tiempo.

5.7.3.6 TESTIMONIOS (1600)

Muestra testimonios reales de clientes satisfechos con el servicio que les ha prestado la empresa.

5.7.3.7 MENSAJE DEL PRESIDENTE (1700)

Muestra el mensaje del presidente de la compañía.

5.7.4 OFICINAS(2000).

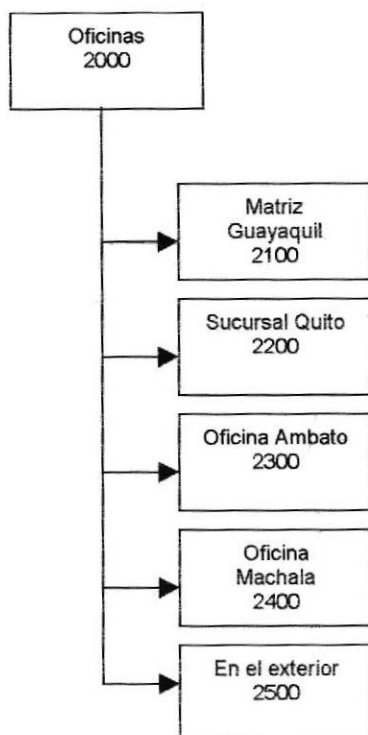

5.7.4.1 MATRIZ GUAYAQUIL (2100)

Muestra información acerca de la matriz en Guayaquil.

5.7.4.2 SUCURSAL QUITO (2200)

Muestra información acerca de la sucursal en Quito.

5.7.4.3 OFICINA AMBATO (2300)

Muestra información acerca de la oficina en Ambato.

5.7.4.4 OFICINA MACHALA (2400)

Muestra información acerca de la oficina en Machala.

5.7.4.5 EN EL EXTERIOR (2500)

Muestra información acerca de Sul América en el exterior.

5.7.5 REASEGURADORAS (3000).

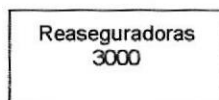

Muestra información acerca de las diferentes reaseguradoras que trabajan con la empresa a nivel mundial.

5.7.6 RAMOS DE SEGUROS (4000).

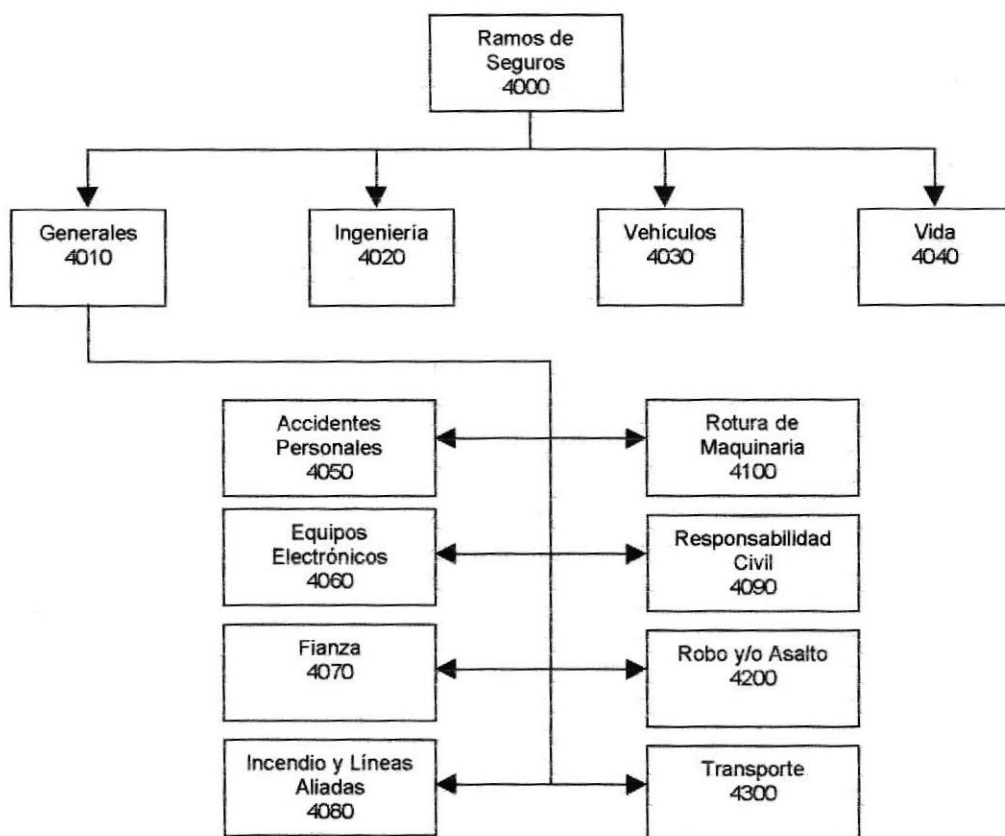

5.7.6.1 GENERALES (4010)

Muestra información detallada del ramo de seguros generales .

5.7.6.2 INGENIERÍA (4020)

Muestra información detallada del ramo de seguros de ingeniería

5.7.6.3 VEHÍCULOS (4030)

Muestra información detallada del ramo de seguros de vehículos.

5.7.6.4 VIDA (4040)

Muestra información detallada del ramo de seguros de vida.

5.7.6.5 ACCIDENTES PERSONALES (4050)

Muestra información detallada del ramo de seguros de accidentes personales.

5.7.6.6 EQUIPOS ELECTRÓNICOS (4060)

Muestra información detallada del ramo de seguros de equipos electrónicos.

5.7.6.7 FIANZA (4070)

Muestra información detallada del ramo de seguros de fianza.

5.7.6.8 INCENDIO Y LÍNEAS ALIDAS (4080)

Muestra información detallada del ramo de seguros de incendios y sus líneas aliadas.

5.7.6.9 RESPONSABILIDAD CIVIL (4090)

Muestra información detallada del ramo de seguros de responsabilidad civil.

5.7.6.10 ROBO Y/O ASALTO (4100)

Muestra información detallada del ramo de seguros de robo.

5.7.6.11 ROTURA DE MAQUINARIA (4200)

Muestra información detallada del ramo de seguros de rotura de maquinaria

5.7.6.12 TRANSPORTE (4300)

Muestra información detallada del ramo de seguros de transporte.

5.7.7 CIFRAS ACTUALES (5000).

Cifras Actuales 5000

Muestra el crecimiento y posición en el mercado de la empresa en cifras.

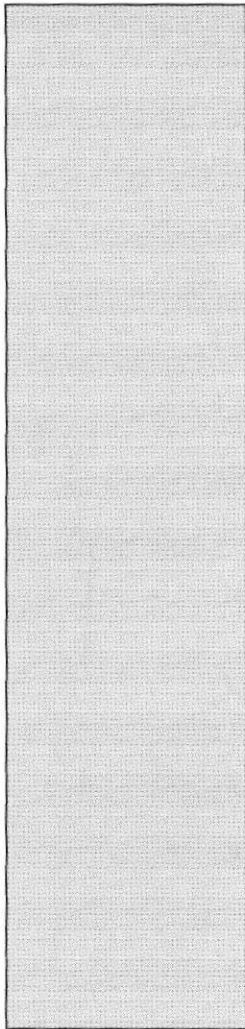

CAPÍTULO 6

ESTANDARIZACIÓN



6. ESTANDARIZACIÓN.

6.1 FORMATOS PARA NOMBRE DE BASE DE DATOS.

Guarda la información con características similares o en su defecto es la reunión de varias tablas.

El nombre de la Base de Datos no tiene un estándar a seguir, simplemente se utiliza un nombre descriptivo.

Longitud:	Indefinido
Tipo:	Alfabético

6.2 FORMATO NOMBRE DE TABLAS.

Guardan información con características similares de diversos datos particulares.

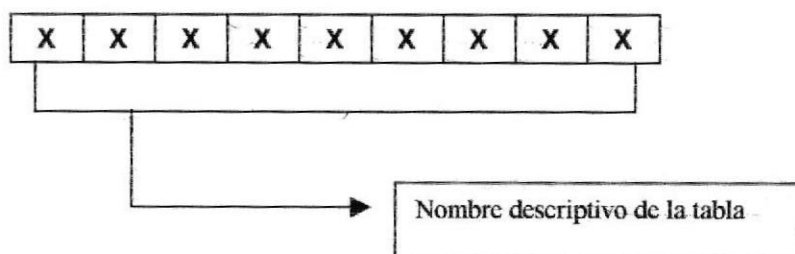

6.3 FORMATO DE NOMBRE DE CAMPOS.

Los campos son componentes particulares de una tabla.

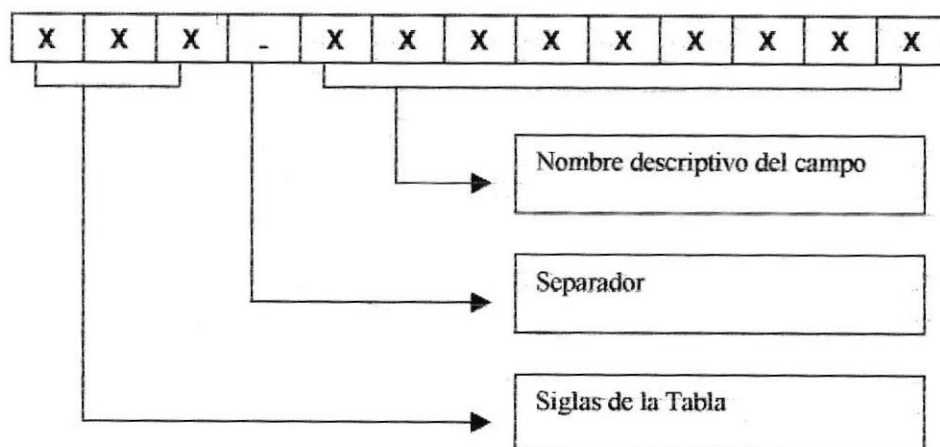

6.4 FORMATOS PARA VARIABLES DEL SISTEMA.

6.4.1 FORMATO DE NOMBRE DEL PROYECTO.

El nombre del Proyecto no tiene un estándar a seguir, simplemente se utiliza un nombre descriptivo del Sistema.

Longitud:	Indefinido
Tipo:	Alfabético

6.4.2 FORMATO DE FORMULARIOS.

Las formas proporcionan las interfaces entre el sistema y el usuario.

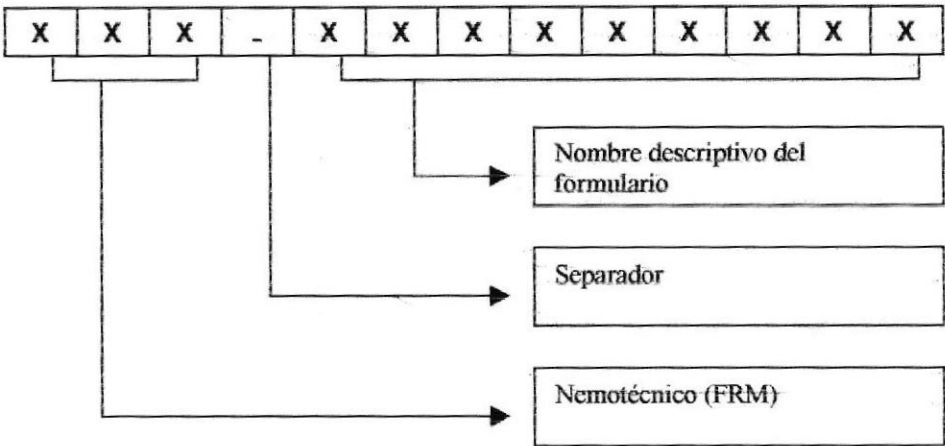

6.4.3 FORMATO PARA NOMBRE DE CONTROLES.

Los controles son objetos del Frond-End que permiten la manipulación de las interfaces del Sistema.

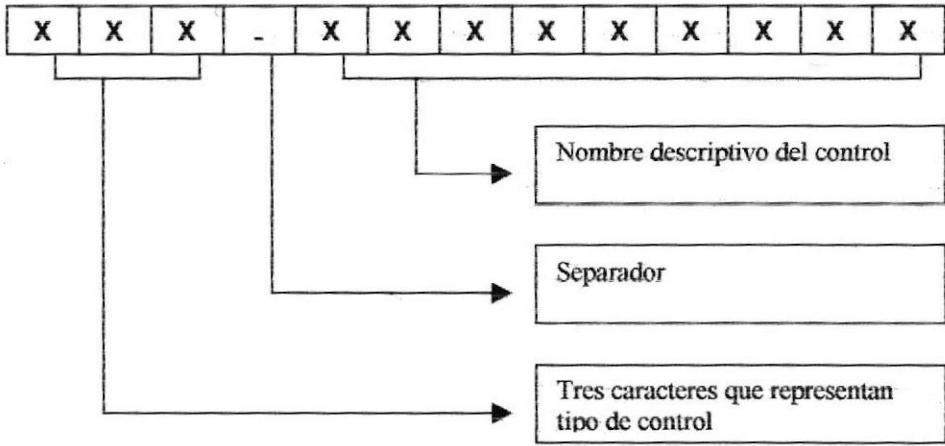

Objeto	Prefijo
Textbox	Txt
ComboBox	Cmb
Submit	Sub
Check Box	Chk
OptionButton	Opt
Frame	Frm
Label	Lbl
Line	Lin
Menú Bar	Mnu
Dtpicker	Dtp
CommandButton	Cmd
MSFlexgrid	Flex
PictureBox	Pic
Image	Img
ToolBar	Tbr

6.4.4 FORMATO PARA STORE PROCEDURE.

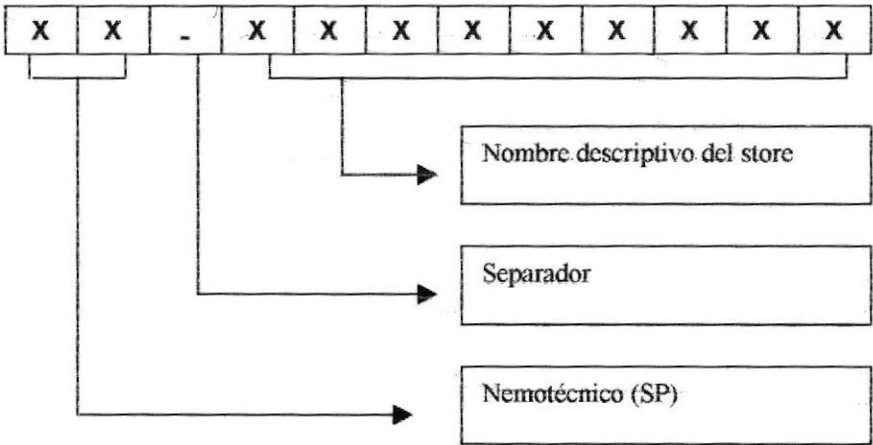

6.4.5 FORMATO PARA TRIGGERS.

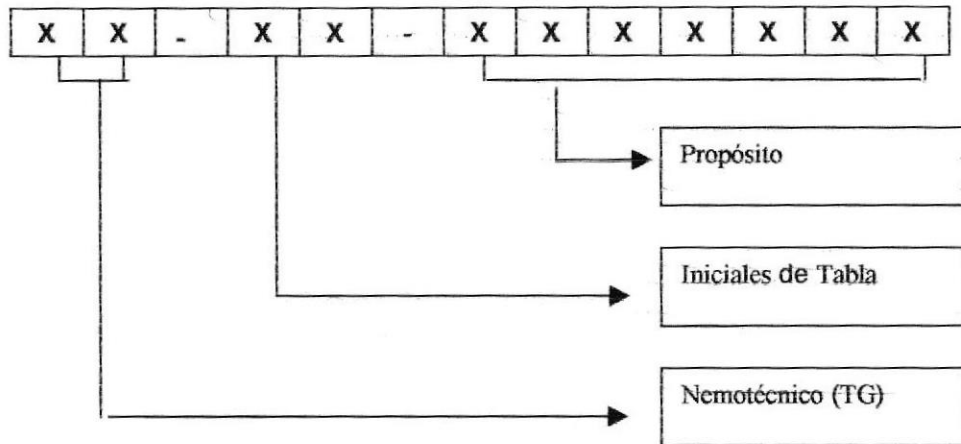

6.4.6 FORMATO PARA REPORTES.

Los reportes proporcionan información en diversos formatos y presentaciones; sean estos visuales o en un tipo de dispositivo de presentación o uso.

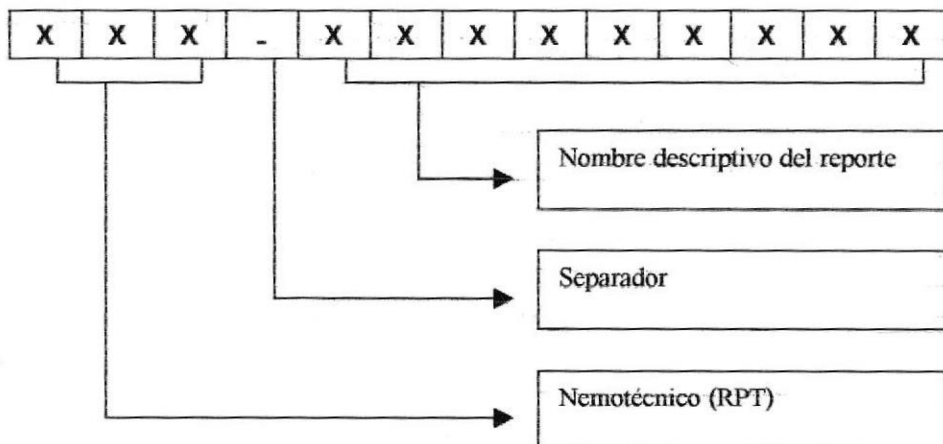

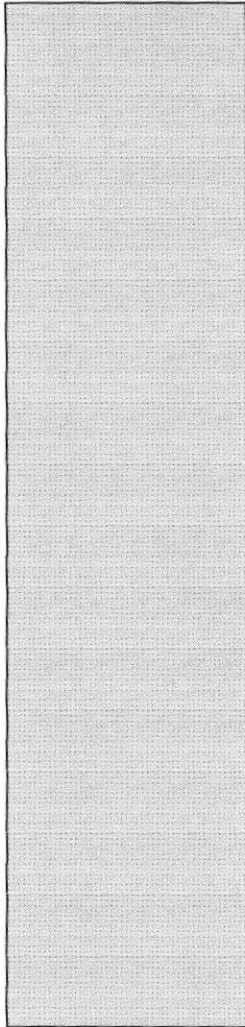

CAPÍTULO 7

MODELO ENTIDAD RELACIÓN

7. MODELO ENTIDAD RELACIÓN.

A continuación el Modelo Entidad Relación de la base de datos usada para el diseño y mantenimiento del Sistema de Control y Administración del Web.



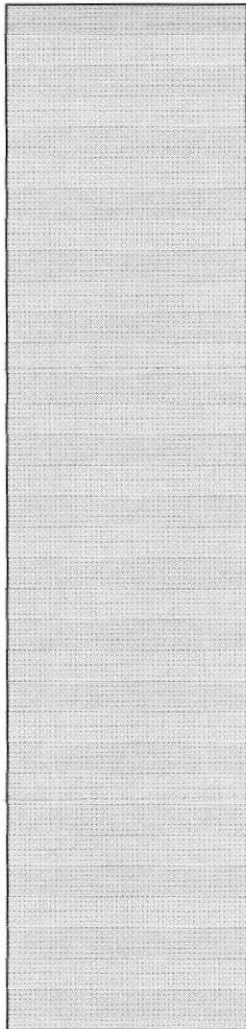

CAPÍTULO 8

DISEÑO DE ARCHIVOS



8. DISEÑO DE ARCHIVOS.

8.1 TABLA DE PARÁMETROS.

ESCUELA SUPERIOR POLITÉCNICA DEL LITORAL		DICCIONARIO DE DATOS		Página 1 de 1			
				FECHA / DISEÑO 19/01/2003		FECHA / ACTUALIZACIÓN 19/01/2003	
Para: SUL AMÉRICA SEGUROS		SISTEMA DE CONTROL Y ADMINISTRACIÓN DEL WEB V1.0		Autores: Paola Larreategui Zerna, Xavier León Adrian, Diego Maldonado Sánchez.			
Nombre de la Tabla: PARAMETRO	Tipo de Tabla: MAESTRA	Longitud del Registro: 64 Bytes		Medio de Almacenamiento: Disco Duro			
Descripción: Registro de los datos de todos los parámetros del sistema.							
DESCRIPCIÓN DEL REGISTRO							
No.	CAMPO	DEFINICIÓN	TIPO	FORMATO		RANGOS VÁLIDOS	REGLAS DE VALIDACIÓN
1	prm_codigo	Código de Parámetro	PK	C	2		Obligatorio
2	prm_tipoparametro	Código de Tipo de Parámetro	FK	C	2		Obligatorio
3	prm_descripcion	Descripción de Parámetro	E	C	30		
Observaciones:							
TIPO PK – Clave Primaria FK – Clave Foránea E – Elemento de Dato		FORMATO GENERAL N – Numérico VC – Varchar C – Char D – Datetime			FORMATO NUMÉRICO I – Integer M – Money S – Smallint D – Decimal		

8.2 TABLA DE TIPO DE PARÁMETROS.

ESCUELA SUPERIOR POLITÉCNICA DEL LITORAL		DICCIONARIO DE DATOS		Página 1 de 1			
				FECHA / DISEÑO 19/01/2003		FECHA / ACTUALIZACIÓN 19/01/2003	
Para: SUL AMÉRICA SEGUROS		SISTEMA DE CONTROL Y ADMINISTRACIÓN DEL WEB V1.0		Autores: Paola Larreategui Zerna, Xavier León Adrian, Diego Maldonado Sánchez.			
Nombre de la Tabla: TIPO_PARAMETRO	Tipo de Tabla: MAESTRA	Longitud del Registro: 64 Bytes		Medio de Almacenamiento: Disco Duro			
Descripción: Registro de los datos de cada tipo de parámetro.							
DESCRIPCIÓN DEL REGISTRO							
No.	CAMPO	DEFINICIÓN	TIPO	FORMATO		RANGOS VÁLIDOS	REGLAS DE VALIDACIÓN
1	tpr_codigo	Código de Tipo de Parámetro	PK	C	2		Obligatorio
2	tpr_descripcion	Descripción	E	C	30		Obligatorio
Observaciones:							
TIPO PK – Clave Primaria FK – Clave Foránea E – Elemento de Dato		FORMATO GENERAL N – Numérico VC – Varchar		C – Char D – Datetime		FORMATO NUMÉRICO I – Integer M – Money S – Smallint D – Decimal	



8.3 TABLA DE ASESOR.

ESCUELA SUPERIOR POLITÉCNICA DEL LITORAL		DICCIONARIO DE DATOS		Página 1 de 1		
				FECHA / DISEÑO 19/01/2003	FECHA / ACTUALIZACIÓN 19/01/2003	
Para: SUL AMÉRICA SEGUROS		SISTEMA DE CONTROL Y ADMINISTRACIÓN DEL WEB V1.0		Autores: Paola Larreategui Zerna, Xavier León Adrian, Diego Maldonado Sánchez.		
Nombre de la Tabla: ASESOR	Tipo de Tabla: MAESTRA	Longitud del Registro: 64 Bytes		Medio de Almacenamiento: Disco Duro		
Descripción: Información principal de los Asesores.						
DESCRIPCIÓN DEL REGISTRO						
No.	CAMPO	DEFINICIÓN	TIPO	FORMATO	RANGOS VÁLIDOS	REGLAS DE VALIDACIÓN
1	aso_codigo	Código de Asesor	PK	C5		Obligatorio
2	aso_nombre	Nombre de Asesor	E	C70		Obligatorio
3	aso_tipodoc	Tipo de documento	FK	C2		Obligatorio
4	aso_numdoc	Numero de documento	E	C13		Obligatorio
5	aso_direccion	Dirección domiciliaria	E	C45		
6	aso_telefono	Teléfono domiciliario	E	C30		
7	aso_email	Correo electrónico	E	VC40		
Observaciones:						
TIPO PK – Clave Primaria FK – Clave Foránea E – Elemento de Dato		FORMATO GENERAL N – Numérico VC – Varchar C – Char D – Datetime		FORMATO NUMÉRICO I – Integer M – Money S – Smallint D – Decimal		

8.4 TABLA DE ASEGURADO.

ESCUELA SUPERIOR POLITÉCNICA DEL LITORAL		DICCIONARIO DE DATOS		Página 1 de 1		
				FECHA / DISEÑO 19/01/2003	FECHA / ACTUALIZACIÓN 19/01/2003	
Para: SUL AMÉRICA SEGUROS		SISTEMA DE CONTROL Y ADMINISTRACIÓN DEL WEB V1.0		Autores: Paola Larreategui Zerna, Xavier León Adrian, Diego Maldonado Sánchez.		
Nombre de la Tabla: ASEGURADO	Tipo de Tabla: MAESTRA	Longitud del Registro: 64 Bytes		Medio de Almacenamiento: Disco Duro		
Descripción: Información principal de los Asegurados.						
DESCRIPCIÓN DEL REGISTRO						
No.	CAMPO	DEFINICIÓN	TIPO	FORMATO	RANGOS VÁLIDOS	REGLAS DE VALIDACIÓN
1	ase_codigo	Código de Asegurado	PK	C	6	Obligatorio
2	ase_nombre	Nombre de Asesor	E	C	70	Obligatorio
3	ase_tipodoc	Tipo de documento	FK	C	2	Obligatorio
4	ase_numdoc	Numero de documento	E	C	13	Obligatorio
5	ase_direccion	Dirección domiciliaria	E	C	45	
6	ase_telefono	Teléfono domiciliario	E	C	30	
7	ase_email	Correo electrónico	E	VC	40	
Observaciones:						
TIPO PK – Clave Primaria FK – Clave Foránea E – Elemento de Dato		FORMATO GENERAL N – Numérico VC – Varchar C – Char D – Datetime		FORMATO NUMÉRICO I – Integer M – Money S – Smallint D – Decimal		

8.5 TABLA DE USUARIO.

ESCUELA SUPERIOR POLITÉCNICA DEL LITORAL		DICCIONARIO DE DATOS		Página 1 de 1		
				FECHA / DISEÑO 19/01/2003	FECHA / ACTUALIZACIÓN 19/01/2003	
Para: SUL AMÉRICA SEGUROS		SISTEMA DE CONTROL Y ADMINISTRACIÓN DEL WEB V1.0		Autores: Paola Larreategui Zerna, Xavier León Adrian, Diego Maldonado Sánchez.		
Nombre de la Tabla: USUARIO	Tipo de Tabla: MAESTRA	Longitud del Registro: 64 Bytes		Medio de Almacenamiento: Disco Duro		
Descripción: Registro de los datos del Usuario.						
DESCRIPCIÓN DEL REGISTRO						
No.	CAMPO	DEFINICIÓN	TIPO	FORMATO	RANGOS VÁLIDOS	REGLAS DE VALIDACIÓN
1	usu_codigo	Código del Usuario	PK	C	2	Obligatorio
2	usu_nombre	Nombre del Usuario	E	C	30	Obligatorio
3	usu_apellido	Apellido del Usuario	E	C	30	Obligatorio
4	usu_dirección	Dirección domiciliaria	E	C	40	
5	usu_telefono	Teléfono domiciliario	E	C	40	
6	usu_login	Login de acceso	E	C	13	Obligatorio
7	usu_password	Clave de acceso	E	C	8	
8	usu_fhabilita	Fecha de Habilitación	E	D	8	Obligatorio
9	usu_fcaduca	Fecha de Caducidad	E	D	8	Obligatorio
10	usu_tpermiso	Tipo de Permiso	FK	C	2	Obligatorio
11	usu_estado	Estado de Usuario	FK	C	2	Obligatorio
Observaciones:						
TIPO PK – Clave Primaria FK – Clave Foránea E – Elemento de Dato		FORMATO GENERAL N – Numérico VC – Varchar C – Char D – Datetime		FORMATO NUMÉRICO I – Integer M – Money S – Smallint D – Decimal		

8.6 TABLA DE DEUDAS.

ESCUELA SUPERIOR POLITÉCNICA DEL LITORAL		DICcionario DE DATOS		Página 1 de 2			
				FECHA / DISEÑO 19/01/2003	FECHA / ACTUALIZACIÓN 19/01/2003		
Para: SUL AMÉRICA SEGUROS		SISTEMA DE CONTROL Y ADMINISTRACIÓN DEL WEB V1.0		Autores: Paola Larreategui Zerna, Xavier León Adrian, Diego Maldonado Sánchez.			
Nombre de la Tabla: DEUDA	Tipo de Tabla: TRANSACCIONAL	Longitud del Registro: 64 Bytes		Medio de Almacenamiento: Disco Duro			
Descripción: Valores vencidos y por vencer de los asegurados.							
DESCRIPCIÓN DEL REGISTRO							
No.	CAMPO	DEFINICIÓN	TIPO	FORMATO		RANGOS VÁLIDOS	REGLAS DE VALIDACIÓN
1	deu_compañia	Código de compañía	FK	C	2		Obligatorio
2	deu_numcondicion	Numero de condición	E	D	6		Obligatorio
3	deu_tipofinanciacion	Tipo del financiación	FK	C	2		Obligatorio
4	deu_codagencia	Código de agencia	FK	C	2		Obligatorio
5	deu_codasesor	Código de asesor	FK	C	5		Obligatorio
6	deu_codasegurado	Código de asegurado	FK	C	6		Obligatorio
7	deu_primera_cuota_vcda	Valor primera cuota vencida	E	S	2		Obligatorio
8	deu_fecha_primcuota_vcda	Fecha primera cuota	E	D	8		Obligatorio
9	deu_cant_cuota_vcda	Cantidad cuota vencida	E	S	2		Obligatorio
10	deu_valor_cuota_vcda	Valor de cuotas vencidas	E	D	9,2		Obligatorio
11	deu_cant_cuota_vencer	Cantidad de cuotas a vencer	E	S	2		Obligatorio
Observaciones:							
TIPO PK – Clave Primaria FK – Clave Foránea E – Elemento de Dato		FORMATO GENERAL N – Numérico VC – Varchar		C – Char D – Datetime		FORMATO NUMÉRICO I – Integer M – Money S – Smallint D – Decimal	

ESCUELA SUPERIOR POLITÉCNICA DEL LITORAL		DICCIONARIO DE DATOS		FECHA / DISEÑO 19/01/2003		FECHA / ACTUALIZACIÓN 19/01/2003	
Para: SUL AMÉRICA SEGUROS		SISTEMA DE CONTROL Y ADMINISTRACIÓN DEL WEB V1.0		Autores: Paola Larreategui Zerna, Xavier León Adrian, Diego Maldonado Sánchez.			
Nombre de la Tabla: DEUDA	Tipo de Tabla: TRANSACCIONAL	Longitud del Registro: 64 Bytes		Medio de Almacenamiento: Disco Duro			
Descripción: Registro de las deudas de los asegurados.							
DESCRIPCIÓN DEL REGISTRO							
No.	CAMPO	DEFINICIÓN	TIPO	FORMATO		RANGOS VÁLIDOS	REGLAS DE VALIDACIÓN
12	deu_valor_cuota_vencer	Sumatoria de cuotas por vencer	E	D	12,2		Obligatorio
13	deu_referencia	Ramo / Póliza / Endoso	E	C	20		
14	deu_financiado_conjunto	Marca que indica financiado	E	C	1		Obligatorio
15	deu_tipovencimiento	Tipo de periodo de vcto	FK	C	2		Obligatorio
16	deu_abono_cuota	Valor abonado a 1era cuota	E	D	9,2		
17	deu_cuota_inicial	Cuota inicial	E	D	9,2		Obligatorio
Observaciones:							
TIPO PK – Clave Primaria FK – Clave Foránea E – Elemento de Dato		FORMATO GENERAL N – Numérico VC – Varchar		FORMATO NUMÉRICO C – Char D – Datetime		FORMATO NUMÉRICO I – Integer M – Money S – Smallint D – Decimal	

8.7 TABLA DE DEUDA EN CONJUNTO.

ESCUELA SUPERIOR POLITÉCNICA DEL LITORAL		DICcionario DE DATOS		Página 1 de 1			
				FECHA / DISEÑO 19/01/2003		FECHA / ACTUALIZACIÓN 19/01/2003	
Para: SUL AMÉRICA SEGUROS		SISTEMA DE CONTROL Y ADMINISTRACIÓN DEL WEB V1.0		Autores: Paola Larreategui Zerna, Xavier León Adrian, Diego Maldonado Sánchez.			
Nombre de la Tabla: DEUDA_CONJUNTO	Tipo de Tabla: TRANSACCIONAL	Longitud del Registro: 64 Bytes		Medio de Almacenamiento: Disco Duro			
Descripción: Referencias de las deudas en conjunto							
DESCRIPCIÓN DEL REGISTRO							
No.	CAMPO	DEFINICIÓN	TIPO	FORMATO		RANGOS VÁLIDOS	REGLAS DE VALIDACIÓN
1	dco_compañia	Código de compañía	PK	C	2		Obligatorio
2	dco_numcondicion	Numero de condición	FK	D	6		Obligatorio
3	dco_referencia	Referencia	E	C	20		
Observaciones:							
TIPO PK – Clave Primaria FK – Clave Foránea E – Elemento de Dato		FORMATO GENERAL N – Numérico VC – Varchar C – Char D – Datetime		FORMATO NUMÉRICO I – Integer M – Money S – Smallint D – Decimal			

8.8 TABLA DE VENCIMIENTO.

ESCUELA SUPERIOR POLITÉCNICA DEL LITORAL		DICCIONARIO DE DATOS		Página 1 de 1		
				FECHA / DISEÑO 19/01/2003	FECHA / ACTUALIZACIÓN 19/01/2003	
Para: SUL AMÉRICA SEGUROS		SISTEMA DE CONTROL Y ADMINISTRACIÓN DEL WEB V1.0		Autores: Paola Larreategui Zerna, Xavier León Adrian, Diego Maldonado Sánchez.		
Nombre de la Tabla: VENCIMIENTO	Tipo de Tabla: TRANSACCIONAL	Longitud del Registro: 64 Bytes		Medio de Almacenamiento: Disco Duro		
Descripción: Pólizas a vencer próximos dos meses						
DESCRIPCIÓN DEL REGISTRO						
No.	CAMPO	DEFINICIÓN	TIPO	FORMATO	RANGOS VÁLIDOS	REGLAS DE VALIDACIÓN
1	ven_compañía	Código de compañía	PK	C	2	Obligatorio
2	ven_ramo	Código del ramo	PK	D	2	Obligatorio
3	ven_poliza	Número de póliza	PK	C	7	Obligatorio
4	ven_endoso	Número de endoso	PK	C	6	Obligatorio
5	ven_codagencia	Código de agencia	FK	C	2	Obligatorio
6	ven_codasesor	Código de asesor	FK	C	5	Obligatorio
7	ven_codasegurado	Código de asegurado	FK	C	6	Obligatorio
8	ven_fecha_finvigencia	Fecha de fin vigencia	E	D	8	Obligatorio
Observaciones:						
TIPO PK – Clave Primaria FK – Clave Foránea E – Elemento de Dato		FORMATO GENERAL N – Numérico VC – Varchar C – Char D – Datetime		FORMATO NUMÉRICO I – Integer M – Money S – Smallint D – Decimal		

8.9 TABLA DE BIENES ASEGURADOS EN VENCIMIENTO.

ESCUELA SUPERIOR POLITÉCNICA DEL LITORAL		DICcionario DE DATOS		Página 1 de 1		
				FECHA / DISEÑO 19/01/2003	FECHA / ACTUALIZACIÓN 19/01/2003	
Para: SUL AMÉRICA SEGUROS		SISTEMA DE CONTROL Y ADMINISTRACIÓN DEL WEB V1.0		Autores: Paola Larreategui Zerna, Xavier León Adrian, Diego Maldonado Sánchez.		
Nombre de la Tabla: BIEN_ASEGURADO_VCTO	Tipo de Tabla: TRANSACCIONAL	Longitud del Registro: 64 Bytes		Medio de Almacenamiento: Disco Duro		
Descripción: Bienes asegurados de las pólizas a vencer						
DESCRIPCIÓN DEL REGISTRO						
No.	CAMPO	DEFINICIÓN	TIPO	FORMATO	RANGOS VÁLIDOS	REGLAS DE VALIDACIÓN
1	Bav_compañía	Código de compañía	PK	C	2	Obligatorio
2	Bav_ramo	Código del ramo	PK	C	2	Obligatorio
3	Bav_poliza	Número de póliza	PK	C	7	Obligatorio
4	Bav_endoso	Número de endoso	PK	C	6	Obligatorio
5	bav_item	Secuencia de ítems	E	C	6	Obligatorio
6	bav_riesgo_asegurado	Descripción del bien	E	C	30	Obligatorio
7	bav_suma_asegurada	Valor asegurado del bien	E	D	9,2	Obligatorio
8	bav_descripcion_riesgo	Descripción detalla del bien	E	VC	25	Obligatorio
Observaciones:						
TIPO PK – Clave Primaria FK – Clave Foránea E – Elemento de Dato		FORMATO GENERAL N – Numérico VC – Varchar C – Char D – Datetime		FORMATO NUMÉRICO I – Integer M – Money S – Smallint D – Decimal		

8.10 TABLA DE COMISIÓN PENDIENTE.

ESCUELA SUPERIOR POLITÉCNICA DEL LITORAL		DICCIONARIO DE DATOS		Página 1 de 1			
				FECHA / DISEÑO 19/01/2003	FECHA / ACTUALIZACIÓN 19/01/2003		
Para: SUL AMÉRICA SEGUROS		SISTEMA DE CONTROL Y ADMINISTRACIÓN DEL WEB V1.0		Autores: Paola Larreategui Zerna, Xavier León Adrian, Diego Maldonado Sánchez.			
Nombre de la Tabla: COMISION_PENDIENTE	Tipo de Tabla: TRANSACCIONAL	Longitud del Registro: 64 Bytes		Medio de Almacenamiento: Disco Duro			
Descripción: Valores de las comisiones acreditadas pendientes de pago							
DESCRIPCIÓN DEL REGISTRO							
No.	CAMPO	DEFINICIÓN	TIPO	FORMATO		RANGOS VÁLIDOS	REGLAS DE VALIDACIÓN
1	cpe_compañia	Código de compañía	PK	C	2		Obligatorio
2	cpe_ramo	Código del ramo	PK	C	2		Obligatorio
3	cpe_poliza	Número de póliza	PK	C	7		Obligatorio
4	cpe_endoso	Número de endoso	PK	C	6		Obligatorio
5	cpe_codagencia	Código de agencia	E	C	2		Obligatorio
6	cpe_codasesor	Código del asesor	E	C	5		Obligatorio
7	cpe_codasegurado	Código del asegurado	E	C	6		Obligatorio
8	cpe_prima_neta	Prima neta de la póliza	E	D	9,2		Obligatorio
9	cpe_porcentaje_comision	Porcentaje de la comisión	E	D	4,2		Obligatorio
10	cpe_valor_comisión	Valor de Comisión	E	D	9,2		Obligatorio
11	cpe_marca_proceso	Identificador del proceso	E	C	2		
Observaciones:							
TIPO PK – Clave Primaria FK – Clave Foránea E – Elemento de Dato		FORMATO GENERAL N – Numérico VC – Varchar C – Char D – Datetime		FORMATO NUMÉRICO I – Integer M – Money S – Smallint D – Decimal			

8.11 TABLA DE RENTABILIDAD DEL ASESOR.

ESCUELA SUPERIOR POLITÉCNICA DEL LITORAL		DICCIONARIO DE DATOS		Página 1 de 2		
				FECHA / DISEÑO 19/01/2003	FECHA / ACTUALIZACIÓN 19/01/2003	
Para: SUL AMÉRICA SEGUROS		SISTEMA DE CONTROL Y ADMINISTRACIÓN DEL WEB V1.0		Autores: Paola Larreategui Zerna, Xavier León Adrian, Diego Maldonado Sánchez.		
Nombre de la Tabla: RENTABILIDAD_ASESOR	Tipo de Tabla: TRANSACCIONAL	Longitud del Registro: 64 Bytes		Medio de Almacenamiento: Disco Duro		
Descripción: Valores para generar el perfil comisión.						
DESCRIPCIÓN DEL REGISTRO						
No.	CAMPO	DEFINICIÓN	TIPO	FORMATO	RANGOS VÁLIDOS	REGLAS DE VALIDACIÓN
1	ren_compañia	Código de compañía	PK	C 2		Obligatorio
2	ren_anio_mes	Año mes de datos	PK	C 7		Obligatorio
3	ren_codasesor	Código de asesor	PK	C 5		Obligatorio
4	ren_codagencia	Código de agencia	PK	C 2		Obligatorio
5	ren_ramo	Código de ramo	E	C 2		Obligatorio
6	ren_prima_recibida	Valor primas netas recibidas	E	D 9,2		Obligatorio
7	ren_prima_cedida	Valor primas netas cedidas	E	D 9,2		Obligatorio
8	ren_comision_pagada	Valor comisiones pagadas	E	D 9,2		Obligatorio
9	ren_comision_recibida	Comisiones cobradas	E	D 9,2		Obligatorio
10	ren_siniestro_pagado	Siniestros pagados	E	D 9,2		Obligatorio
11	ren_siniestro_reserva	Valor de reserva de siniestro	E	D 9,2		Obligatorio
Observaciones:						
TIPO PK – Clave Primaria FK – Clave Foránea E – Elemento de Dato		FORMATO GENERAL N – Numérico VC – Varchar C – Char D – Datetime		FORMATO NUMÉRICO I – Integer M – Money S – Smallint D – Decimal		

ESCUELA SUPERIOR POLITÉCNICA DEL LITORAL		DICCIONARIO DE DATOS		Página 2 de 2			
				FECHA / DISEÑO 19/01/2003		FECHA / ACTUALIZACIÓN 19/01/2003	
Para: SUL AMÉRICA SEGUROS		SISTEMA DE CONTROL Y ADMINISTRACIÓN DEL WEB V1.0		Autores: Paola Larreategui Zerna, Xavier León Adrian, Diego Maldonado Sánchez.			
Nombre de la Tabla: RENTABILIDAD_ASESOR	Tipo de Tabla: TRANSACCIONAL	Longitud del Registro: 64 Bytes		Medio de Almacenamiento: Disco Duro			
Descripción: Registro de la rentabilidad							
DESCRIPCIÓN DEL REGISTRO							
No.	CAMPO	DEFINICIÓN	TIPO	FORMATO		RANGOS VÁLIDOS	REGLAS DE VALIDACIÓN
12	ren_recup_siniestro_pagado	Recuperación de siniestro pagados	E	D	9,2		Obligatorio
13	ren_recup_siniestro_reserva	Recuperación de reserva siniestro	E	D	9,2		Obligatorio
14	ren_salvamento_vendido	Valor de salvamento vendido	E	D	9,2		Obligatorio
15	ren_salvamento_cedido	Valor de salvamentos cedidos	E	D	9,2		Obligatorio
16	ren_gasto_Administracion	Gastos administrativos	E	D	9,2		Obligatorio
17	ren_utilidad_perdida	Utilidad o perdida del asesor	E	D	9,2		Obligatorio
18	ren_ubicacion	Ubicación	E	C	2		
Observaciones:							
TIPO PK – Clave Primaria FK – Clave Foránea E – Elemento de Dato		FORMATO GENERAL N – Numérico VC – Varchar C – Char D – Datetime		FORMATO NUMÉRICO I – Integer M – Money S – Smallint D – Decimal			

8.12 TABLA DE PERMISOS.

ESCUELA SUPERIOR POLITÉCNICA DEL LITORAL		DICCIONARIO DE DATOS		Página 1 de 1			
				FECHA / DISEÑO 19/01/2003	FECHA / ACTUALIZACIÓN 19/01/2003		
Para: SUL AMÉRICA SEGUROS		SISTEMA DE CONTROL Y ADMINISTRACIÓN DEL WEB V1.0		Autores: Paola Larreategui Zerna, Xavier León Adrian, Diego Maldonado Sánchez.			
Nombre de la Tabla: PERMISO	Tipo de Tabla: TRANSACCIONAL	Longitud del Registro: 64 Bytes		Medio de Almacenamiento: Disco Duro			
Descripción: Registro de los accesos del usuario al menú del sistema							
DESCRIPCIÓN DEL REGISTRO							
No.	CAMPO	DEFINICIÓN	TIPO	FORMATO		RANGOS VÁLIDOS	REGLAS DE VALIDACIÓN
1	per_usuario	Código de usuario	PK	C	2		Obligatorio
2	per_menu	Código de menú	FK	C	2		Obligatorio
3	per_opcion	Código de opción	FK	C	2		Obligatorio
Observaciones:							
TIPO PK – Clave Primaria FK – Clave Foránea E – Elemento de Dato		FORMATO GENERAL N – Numérico VC – Varchar C – Char D – Datetime		FORMATO NUMÉRICO I – Integer M – Money S – Smallint D – Decimal			

8.13 TABLA DE ACCESO.

ESCUELA SUPERIOR POLITÉCNICA DEL LITORAL		DICCIONARIO DE DATOS		Página 1 de 1		
				FECHA / DISEÑO 19/01/2003	FECHA / ACTUALIZACIÓN 19/01/2003	
Para: SUL AMÉRICA SEGUROS		SISTEMA DE CONTROL Y ADMINISTRACIÓN DEL WEB V1.0		Autores: Paola Larreategui Zerna, Xavier León Adrian, Diego Maldonado Sánchez.		
Nombre de la Tabla: ACCESO	Tipo de Tabla: MAESTRA	Longitud del Registro: 64 Bytes		Medio de Almacenamiento: Disco Duro		
Descripción: Almacena los datos de acceso al sitio web.						
DESCRIPCIÓN DEL REGISTRO						
No.	CAMPO	DEFINICIÓN	TIPO	FORMATO	RANGOS VÁLIDOS	REGLAS DE VALIDACIÓN
1	ace_codigo	Código de identificación	PK	C	6	Obligatorio
2	ace_tipo	Código de menú	PK	C	2	Obligatorio
3	ace_login	Login de acceso	E	C	8	Obligatorio
4	ace_password	Clave de acceso	E	C	8	Obligatorio
Observaciones:						
TIPO PK – Clave Primaria FK – Clave Foránea E – Elemento de Dato		FORMATO GENERAL N – Numérico VC – Varchar C – Char D – Datetime		FORMATO NUMÉRICO I – Integer M – Money S – Smallint D – Decimal		

8.14 TABLA DE MENÚ.

ESCUELA SUPERIOR POLITÉCNICA DEL LITORAL		DICCIONARIO DE DATOS		Página 1 de 1		
				FECHA / DISEÑO 19/01/2003	FECHA / ACTUALIZACIÓN 19/01/2003	
Para: SUL AMÉRICA SEGUROS		SISTEMA DE CONTROL Y ADMINISTRACIÓN DEL WEB V1.0		Autores: Paola Larreategui Zerna, Xavier León Adrian, Diego Maldonado Sánchez.		
Nombre de la Tabla: MENU	Tipo de Tabla: MAESTRA	Longitud del Registro: 64 Bytes	Medio de Almacenamiento: Disco Duro			
Descripción: Almacena el menú a mostrar en el sistema						
DESCRIPCIÓN DEL REGISTRO						
No.	CAMPO	DEFINICIÓN	TIPO	FORMATO	RANGOS VÁLIDOS	REGLAS DE VALIDACIÓN
1	men_codigo	Código de identificación	PK	S	2	Obligatorio
2	men_descripcion	Código de menú	E	C	40	Obligatorio
3	men_nombrelogico	Login de acceso	E	C	30	
4	men_nombrefisico	Clave de acceso	E	C	30	
Observaciones:						
TIPO PK – Clave Primaria FK – Clave Foránea E – Elemento de Dato		FORMATO GENERAL N – Numérico VC – Varchar C – Char D – Datetime		FORMATO NUMÉRICO I – Integer M – Money S – Smallint D – Decimal		

8.15 TABLA DE OPCIONES DEL SISTEMA.

ESCUELA SUPERIOR POLITÉCNICA DEL LITORAL		DICCIONARIO DE DATOS		Página 1 de 1			
				FECHA / DISEÑO 19/01/2003	FECHA / ACTUALIZACIÓN 19/01/2003		
Para: SUL AMÉRICA SEGUROS		SISTEMA DE CONTROL Y ADMINISTRACIÓN DEL WEB V1.0		Autores: Paola Larreategui Zerna, Xavier León Adrian, Diego Maldonado Sánchez.			
Nombre de la Tabla: OPCION	Tipo de Tabla: MAESTRA	Longitud del Registro: 64 Bytes		Medio de Almacenamiento: Disco Duro			
Descripción: Almacena las diferentes opciones del cada menú del sistema							
DESCRIPCIÓN DEL REGISTRO							
No.	CAMPO	DEFINICIÓN	TIPO	FORMATO		RANGOS VÁLIDOS	REGLAS DE VALIDACIÓN
1	opc_menu	Código de menú	FK	S	2		Obligatorio
2	opc_codigo	Código de opción	PK	S	2		Obligatorio
3	opc_descripcion	Descripción de opción	E	C	40		
4	opc_nombrelogico	Nombre lógico	E	C	30		
5	opc_nombrefisico	Nombre físico	E	C	30		
Observaciones:							
TIPO PK – Clave Primaria FK – Clave Foránea E – Elemento de Dato		FORMATO GENERAL N – Numérico VC – Varchar C – Char D – Datetime		FORMATO NUMÉRICO I – Integer M – Money S – Smallint D – Decimal			

8.17 TABLA DE CLASE.

ESCUELA SUPERIOR POLITÉCNICA DEL LITORAL		DICCIONARIO DE DATOS		Página 1 de 1			
				FECHA / DISEÑO 19/01/2003		FECHA / ACTUALIZACIÓN 19/01/2003	
Para: SUL AMÉRICA SEGUROS		SISTEMA DE CONTROL Y ADMINISTRACIÓN DEL WEB V1.0		Autores: Paola Larreategui Zerna, Xavier León Adrian, Diego Maldonado Sánchez.			
Nombre de la Tabla: CLASE	Tipo de Tabla: MAESTRA	Longitud del Registro: 64 Bytes		Medio de Almacenamiento: Disco Duro			
Descripción: Registro de clases.							
DESCRIPCIÓN DEL REGISTRO							
No.	CAMPO	DEFINICIÓN	TIPO	FORMATO		RANGOS VÁLIDOS	REGLAS DE VALIDACIÓN
1	cla_codigo	Código de clase	PK	C	2		Obligatorio
2	cla_descripcion	Descripción de clase	FK	C	15		Obligatorio
Observaciones:							
TIPO PK – Clave Primaria FK – Clave Foránea E – Elemento de Dato		FORMATO GENERAL N. – Numérico VC – Varchar C – Char D – Datetime		FORMATO NUMÉRICO I – Integer M – Money S – Smallint D – Decimal			

8.18 TABLA DE DEDUCIBLE.

ESCUELA SUPERIOR POLITÉCNICA DEL LITORAL		DICCIONARIO DE DATOS		Página 1 de 1		
Para: SUL AMÉRICA SEGUROS		SISTEMA DE CONTROL Y ADMINISTRACIÓN DEL WEB V1.0		FECHA / DISEÑO 19/01/2003	FECHA / ACTUALIZACIÓN 19/01/2003	
Autores: Paola Larreategui Zerna, Xavier León Adrian, Diego Maldonado Sánchez.		Medio de Almacenamiento: Disco Duro				
Nombre de la Tabla: DEDUCIBLE	Tipo de Tabla: MAESTRA	Longitud del Registro: 64 Bytes				
Descripción: Registro de deducibles de vehículos.						
DESCRIPCIÓN DEL REGISTRO						
No.	CAMPO	DEFINICIÓN	TIPO	FORMATO	RANGOS VÁLIDOS	REGLAS DE VALIDACIÓN
1	ded_cod_prov_grupo	Código de provincia	PK	C	2	Obligatorio
2	ded_categoria	Categoría	E	C	1	Obligatorio
3	ded_hunter	Hunter	E	C	1	Obligatorio
4	ded_descrip_cobertura	Descripción de cobertura	E	VC	360	Obligatorio
Observaciones:						
TIPO PK – Clave Primaria FK – Clave Foránea E – Elemento de Dato		FORMATO GENERAL N – Numérico VC – Varchar C – Char D – Datetime		FORMATO NUMÉRICO I – Integer M – Money S – Smallint D – Decimal		

8.19 TABLA DE DERECHO DE EMISIÓN.

ESCUELA SUPERIOR POLITÉCNICA DEL LITORAL		DICCIONARIO DE DATOS		Página 1 de 1		
				FECHA / DISEÑO 19/01/2003	FECHA / ACTUALIZACIÓN 19/01/2003	
Para: SUL AMÉRICA SEGUROS		SISTEMA DE CONTROL Y ADMINISTRACIÓN DEL WEB V1.0		Autores: Paola Larreategui Zerna, Xavier León Adrian, Diego Maldonado Sánchez.		
Nombre de la Tabla: DERECHO_EMISION	Tipo de Tabla: MAESTRA	Longitud del Registro: 64 Bytes		Medio de Almacenamiento: Disco Duro		
Descripción: Registro de derechos de emisión.						
DESCRIPCIÓN DEL REGISTRO						
No.	CAMPO	DEFINICIÓN	TIPO	FORMATO	RANGOS VÁLIDOS	REGLAS DE VALIDACIÓN
1	dem_rango1	Rango numero 1	PK	S	2	Obligatorio
2	dem_rango2	Rango numero 2	E	S	2	Obligatorio
3	dem_valor	Valor	E	S	4	Obligatorio
Observaciones:						
TIPO PK – Clave Primaria FK – Clave Foránea E – Elemento de Dato		FORMATO GENERAL N – Numérico VC – Varchar C – Char D – Datetime		FORMATO NUMÉRICO I – Integer M – Money S – Smallint D – Decimal		

8.20 TABLA DE MARCA.

ESCUELA SUPERIOR POLITÉCNICA DEL LITORAL		DICCIONARIO DE DATOS		Página 1 de 1			
				FECHA / DISEÑO 19/01/2003	FECHA / ACTUALIZACIÓN 19/01/2003		
Para: SUL AMÉRICA SEGUROS		SISTEMA DE CONTROL Y ADMINISTRACIÓN DEL WEB V1.0		Autores: Paola Larreategui Zerna, Xavier León Adrian, Diego Maldonado Sánchez.			
Nombre de la Tabla: MARCA	Tipo de Tabla: MAESTRA	Longitud del Registro: 64 Bytes		Medio de Almacenamiento: Disco Duro			
Descripción: Registro de marca de vehículos.							
DESCRIPCIÓN DEL REGISTRO							
No.	CAMPO	DEFINICIÓN	TIPO	FORMATO		RANGOS VÁLIDOS	REGLAS DE VALIDACIÓN
1	mar_codigo	Código de marca	PK	C	3		Obligatorio
2	mar_descripcion	Descripción de marca	E	C	15		Obligatorio
Observaciones:							
TIPO PK – Clave Primaria FK – Clave Foránea E – Elemento de Dato		FORMATO GENERAL N – Numérico VC – Varchar C – Char D – Datetime		FORMATO NUMÉRICO I – Integer M – Money S – Smallint D – Decimal			

8.21 TABLA DE MENSAJE.

ESCUELA SUPERIOR POLITÉCNICA DEL LITORAL		DICcionario DE DATOS		Página 1 de 1			
				FECHA / DISEÑO 19/01/2003		FECHA / ACTUALIZACIÓN 19/01/2003	
Para: SUL AMÉRICA SEGUROS		SISTEMA DE CONTROL Y ADMINISTRACIÓN DEL WEB V1.0		Autores: Paola Larreategui Zerna, Xavier León Adrian, Diego Maldonado Sánchez.			
Nombre de la Tabla: MENSAJE	Tipo de Tabla: TRANSACCIONAL	Longitud del Registro: 64 Bytes		Medio de Almacenamiento: Disco Duro			
Descripción: Registro de mensajes.							
DESCRIPCIÓN DEL REGISTRO							
No.	CAMPO	DEFINICIÓN	TIPO	FORMATO		RANGOS VÁLIDOS	REGLAS DE VALIDACIÓN
1	men_codigo	Código de mensaje	PK	C	2		Obligatorio
2	men_texto	Descripción	E	C	400		Obligatorio
Observaciones:							
TIPO PK – Clave Primaria FK – Clave Foránea E – Elemento de Dato		FORMATO GENERAL N – Numérico VC – Varchar		FORMATO NUMÉRICO I – Integer M – Money		S – Smallint D – Decimal	

8.22 TABLA DE MODELO.

ESCUELA SUPERIOR POLITÉCNICA DEL LITORAL		DICCIONARIO DE DATOS		Página 1 de 1		
				FECHA / DISEÑO 19/01/2003	FECHA / ACTUALIZACIÓN 19/01/2003	
Para: SUL AMÉRICA SEGUROS		SISTEMA DE CONTROL Y ADMINISTRACIÓN DEL WEB V1.0		Autores: Paola Larreategui Zerna, Xavier León Adrian, Diego Maldonado Sánchez.		
Nombre de la Tabla: MODELO	Tipo de Tabla: MAESTRA	Longitud del Registro: 64 Bytes		Medio de Almacenamiento: Disco Duro		
Descripción: Registro de modelo de carros.						
DESCRIPCIÓN DEL REGISTRO						
No.	CAMPO	DEFINICIÓN	TIPO	FORMATO	RANGOS VÁLIDOS	REGLAS DE VALIDACIÓN
1	mod_cod_car	Código de carro	PK	C	3	Obligatorio
2	mod_codigo	Código de modelo	E	C	3	Obligatorio
3	mod_descripcion	Descripción de modelo	E	C	15	Obligatorio
4	mod_categoria1	Categoria1	E	C	1	Obligatorio
5	mod_categoria2	Categoria2	E	C	1	Obligatorio
6	mod_cod_clase	Código de clase	E	C	2	Obligatorio
Observaciones:						
TIPO PK – Clave Primaria FK – Clave Foránea E – Elemento de Dato		FORMATO GENERAL N – Numérico VC – Varchar C – Char D – Datetime		FORMATO NUMÉRICO I – Integer M – Money S – Smallint D – Decimal		

8.23 TABLA DE PORCENTAJE.

ESCUELA SUPERIOR POLITÉCNICA DEL LITORAL		DICCIONARIO DE DATOS		Página 1 de 1			
				FECHA / DISEÑO 19/01/2003		FECHA / ACTUALIZACIÓN 19/01/2003	
Para: SUL AMÉRICA SEGUROS		SISTEMA DE CONTROL Y ADMINISTRACIÓN DEL WEB V1.0		Autores: Paola Larreategui Zerna, Xavier León Adrian, Diego Maldonado Sánchez.			
Nombre de la Tabla: PORCENTAJE	Tipo de Tabla: TRANSACCIONAL	Longitud del Registro: 64 Bytes		Medio de Almacenamiento: Disco Duro			
Descripción: Registro de porcentajes.							
DESCRIPCIÓN DEL REGISTRO							
No.	CAMPO	DEFINICIÓN	TIPO	FORMATO		RANGOS VÁLIDOS	REGLAS DE VALIDACIÓN
1	prc_codigo	Código de porcentaje	PK	C	2		Obligatorio
2	prc_descripcion	Descripción	E	C	30		Obligatorio
3	prc_valor	Valor	E	D	9,2		Obligatorio
4	prc_marca	Marca	E	C	10		Obligatorio
Observaciones:							
TIPO PK – Clave Primaria FK – Clave Foránea E – Elemento de Dato		FORMATO GENERAL N – Numérico VC – Varchar			FORMATO NUMÉRICO I – Integer M – Money S – Smallint D – Decimal		

8.24 TABLA DE PROVINCIA.

ESCUELA SUPERIOR POLITÉCNICA DEL LITORAL		DICCIONARIO DE DATOS		Página 1 de 1			
				FECHA / DISEÑO 19/01/2003		FECHA / ACTUALIZACIÓN 19/01/2003	
Para: SUL AMÉRICA SEGUROS		SISTEMA DE CONTROL Y ADMINISTRACIÓN DEL WEB V1.0		Autores: Paola Larreategui Zerna, Xavier León Adrian, Diego Maldonado Sánchez.			
Nombre de la Tabla: PROVINCIA	Tipo de Tabla: MAESTRA	Longitud del Registro: 64 Bytes		Medio de Almacenamiento: Disco Duro			
Descripción: Registro de provincias del país.							
DESCRIPCIÓN DEL REGISTRO							
No.	CAMPO	DEFINICIÓN	TIPO	FORMATO		RANGOS VÁLIDOS	REGLAS DE VALIDACIÓN
1	pro_codigo	Código de provincia	PK	C	2		Obligatorio
2	pro_descripcion	Descripción de provincia	E	C	15		Obligatorio
3	pro_cod_grupo	Código de grupo	E	C	2		Obligatorio
Observaciones:							
TIPO PK – Clave Primaria FK – Clave Foránea E – Elemento de Dato		FORMATO GENERAL N – Numérico VC – Varchar		FORMATO NUMÉRICO I – Integer M – Money		S – Smallint D – Decimal	

8.25 TABLA DE TASAS.

ESCUELA SUPERIOR POLITÉCNICA DEL LITORAL		DICCIONARIO DE DATOS		Página 1 de 1			
				FECHA / DISEÑO 19/01/2003	FECHA / ACTUALIZACIÓN 19/01/2003		
Para: SUL AMÉRICA SEGUROS		SISTEMA DE CONTROL Y ADMINISTRACIÓN DEL WEB V1.0		Autores: Paola Larreategui Zerna, Xavier León Adrian, Diego Maldonado Sánchez.			
Nombre de la Tabla: TASA	Tipo de Tabla: MAESTRA	Longitud del Registro: 64 Bytes		Medio de Almacenamiento: Disco Duro			
Descripción: Registro de tasas.							
DESCRIPCIÓN DEL REGISTRO							
No.	CAMPO	DEFINICIÓN	TIPO	FORMATO		RANGOS VÁLIDOS	REGLAS DE VALIDACIÓN
1	tas_cod_prov_grupo	Código de provincia	PK	C	2		Obligatorio
2	tas_anio_presente	Año de tasa presente	E	D	9,2		Obligatorio
3	tas_inc_anio	Inicio de año	E	D	9,2		Obligatorio
4	tas_mes_recargo	Mes de recargo	E	C	2		Obligatorio
5	tas_grupo	Grupo Tasa	E	C	2		Obligatorio
6	tas_grupo_final	Grupo Final	E	C	2		Obligatorio
7	tas_anios_max	Año máximo	E	C	2		Obligatorio
Observaciones:							
TIPO PK – Clave Primaria FK – Clave Foránea E – Elemento de Dato		FORMATO GENERAL N – Numérico VC – Varchar C – Char D – Datetime		FORMATO NUMÉRICO I – Integer M – Money S – Smallint D – Decimal			

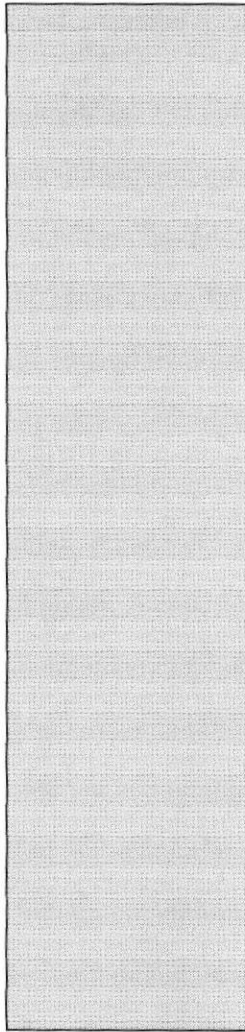

CAPÍTULO 9

DESCRIPCIÓN Y ANÁLISIS COMUNICACIONAL

9. DESCRIPCIÓN Y ANÁLISIS COMUNICACIONAL.

A continuación explicaré desde el punto de vista comunicacional los siguientes elementos gráficos:

- (Menú Principal
- (Menú de Opciones
- (Menú de Sub-Opciones
- (Titulares
- (Texto
- (Collages e Imágenes Manipuladas
- (Tablas
- (Animaciones

9.1 MENÚ PRINCIPAL.

Se encuentra siempre visible en el Sitio Web, debido a su importancia, de forma vertical a la izquierda, lleva los colores de la entidad y la tipografía utilizada es Verdana Regular de 8.5 pts. Además en la parte superior de este, se colocaron 3 fotografías, las cuales van alternándose paulatinamente.



Figura 9.1 Menú Principal

9.2 MENÚ DE OPCIONES.



Figura 9.2 Menú de Opciones

Este menú se encuentra ubicado en la parte superior de la página, lleva también los colores institucionales de la entidad, con formas rectas y circulares para resaltar la seriedad y a la vez el dinamismo de la empresa. Y la tipografía utilizada es Verdana Regular de 8.5 pts.

9.3 MENÚ DE SUB-OPCIONES.



Figura 9.3 Menú de Sub-Opciones

Estos aparecen debajo del menú de opciones, luego de dar clic en alguna de las opciones del menú anteriormente detallado; con un fondo blanco y al seleccionar cualquiera de estas toma un color gris. La tipografía utilizada es Verdana Regular de 7 pts.



9.4 TITULARES.



Figura 9.4 Titulares

Estos titulares aparecen en la parte superior derecha de la pantalla encima del gráfico que va acorde con el tema mencionado en la página que está recorriendo. Está hecho con bordes y sombras para mayor vistosidad. En el Site se utiliza Verdana, por su dinamismo y fácil lectura en pantalla como en impreso, evitando así que el usuario se canse visualmente.

TIPOGRAFÍA	DESCRIPCIÓN
VERDANA	abcdefghijklmnopqrstuvwxyz ABCDEFGHIJKLMNOPQRSTUVWXYZ 0123456789

9.5 TEXTO.



Figura 9.5 Texto (Seguros de Equipos Electrónicos)

Se usó la tipografía Verdana de 12 puntos para el texto de las páginas, por su dinamismo y fácil lectura en pantalla como en impreso, evitando así que el usuario se canse visualmente, el mismo que está ubicado en la parte central, y en las página de la diferentes sucursales en la parte izquierda junto a la respectiva imagen del tema que este consultando.

9.6 COLLAGES E IMÁGENES MANIPULADAS.

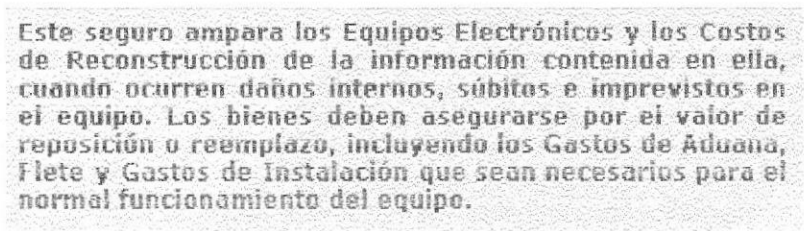

Figura 9.6a Collage de la página principal

En el Sitio se manejan dos estilos para presentar los gráficos, una es la forma de collage, que se utiliza en la página principal, cabe recalcar que se utilizaron formas circulares y sombreados, para dar mayor dinámica al Sitio.



Figura 9.6b

Imagen de Seguros de Equipos electrónicos



Figura 9.6c

Imagen de la Matriz de Sul América Seguros

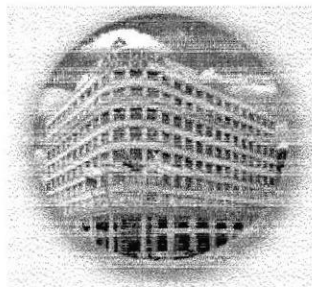

Figura 9.6d

Imagen del edificio de Sul América Seguros

Por otro lado se manejan las imágenes para representar las funciones de cada página (figura 9.6b) y otras muestran la Matriz (figura 9.6c) y las diferentes Agencias de Sul América Seguros. Además de las fotos con estructuras circulares se utilizó la forma de una pieza del logotipo de Sul América para las fotografías (figura 9.6d)

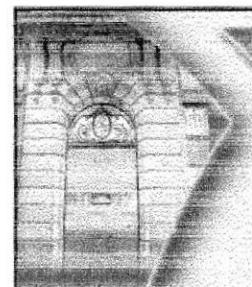
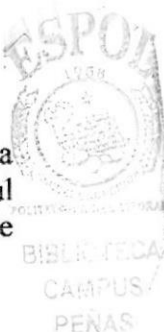

9.7 TABLAS.

Formulario de Registro

Regístrate ahora de forma sencilla y gratuita, comienza a disfrutar de los beneficios que Sul América Seguros tiene para ti. Los campos marcados con * son datos obligatorios.

* Nombres :

* Apellidos :

* Tipo :

Asegurado

* Usuario (login) :

(max. 8 caracteres)

* Contraseña :

(max. 8 caracteres)

* Confirmar Contraseña :

* Cédula o RUC :

* Pregunta Secreta :

* Respuesta Secreta :

Correo Electrónico

☒ Me gustaría recibir información sobre noticias y promociones de Sul América de Seguros

Registrarme

Limpiar Datos

Figura 9.7. Formulario de registros

La tipografía de estas es Times New Roman de 6pts. Con un fondo celeste y letras negras, estas tablas de registro dan mayor agilidad y comodidad al usuario. Por ende son muy sencillas, de rápida y fácil comprensión.

9.8 ANIMACIONES.



Figura 9.8a



Figura 9.8b



Figura 9.8c



Figura 9.8d



Figura 9.8e





Figura 9.8f

En el Sitio Web se consideró el uso de animaciones debido a su gran funcionalidad tanto a nivel gráfico, como comunicacional, se usa en las páginas internas (figura 9.8 a, b y c) y en la página principal, así mismo ven cambiando las imágenes paulatinamente (figura 9.8 d, e y f).



9.9 CROMÁTICA.

A continuación el detalle de los colores básicos que se usaron en el sitio web, de los cuales se desarrollaron sus respectivas variaciones. Los colores son dados en RGB.

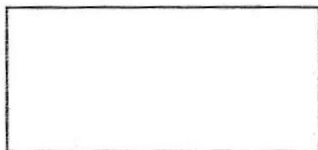
	R 000 G 102 B 153 #006699
	R 102 G 053 B 204 #6699CC
	R 255 G 255 B 255 #FFFFFF

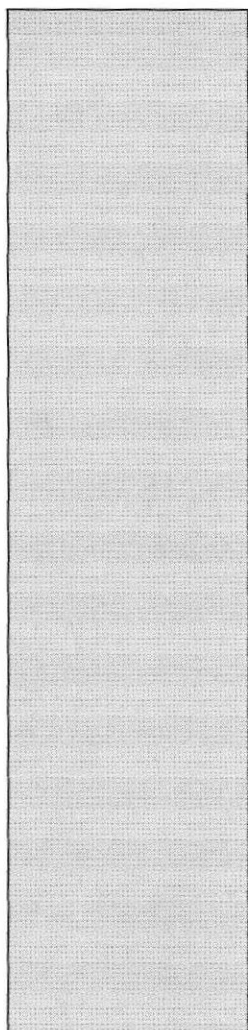

CAPÍTULO 10

DISEÑO DE PANTALLAS

10. DISEÑO DE PANTALLAS.



10.1 DISEÑO DE PANTALLAS PROYECTO HTML.

 ESCUELA SUPERIOR POLITÉCNICA DEL LITORAL		Página 1 de 1	
		FECHA / DISEÑO 19/01/2003	FECHA / ACTUALIZACIÓN 19/01/2003
SISTEMA DE CONTROL Y ADMINISTRACIÓN DEL WEB V1.0		Autores: Paola Larreategui Zerna, Xavier León Adrian, Diego Maldonado Sánchez.	
Para: SUL AMÉRICA SEGUROS			
Nombre físico: Index.html		Nombre Lógico: Index.html	
Descripción: Pantalla Intro de Sul América Seguros.			
ESTÁNDAR DE PANTALLAS			
			
Frecuencia de Uso: Según necesidad del usuario.			
Observaciones:			

<div>ESPOL</div> <div>ESCUELA SUPERIOR POLITÉCNICA DEL LITORAL</div>		Página 1 de 1	
		FECHA / DISEÑO 19/01/2003	FECHA / ACTUALIZACIÓN 19/01/2003
SISTEMA DE CONTROL Y ADMINISTRACIÓN DEL WEB V1.0		Autores: Paola Larreategui Zerna, Xavier León Adrian, Diego Maldonado Sánchez.	
Para: SUL AMÉRICA SEGUROS			
Nombre físico: main.html		Nombre Lógico: main.html	
Descripción: Pantalla del Menú Principal.			
ESTÁNDAR DE PANTALLAS			
<div><div>Sul América Compañía de Seguros del Ecuador - [Home] - Microsoft Internet Explorer</div><div>Archivo Edición Ver Favoritos Herramientas Ayuda</div><div>Inicio Buscar Favoritos Historial</div><div>Dirección E:\www.sulamerica.com.ec\main.html Ir Vínculos</div><div><div>Nuestra Empresa Oficinas Reaseguradoras Ramos de Seguros Cifras Actuales</div><div><div>Más de 106 Años de Experiencia a Nivel Mundial</div><div><div>SUL AMERICA SEGUROS</div></div></div><div><div>Contáctenos</div><div>En Línea</div><div>Servicios</div><div>NUEVO</div></div></div></div> <div>< Más de 106 años de Experiencia a Nivel Mu Mi PC</div>			
Frecuencia de Uso: Según necesidad del usuario.			
Observaciones:			

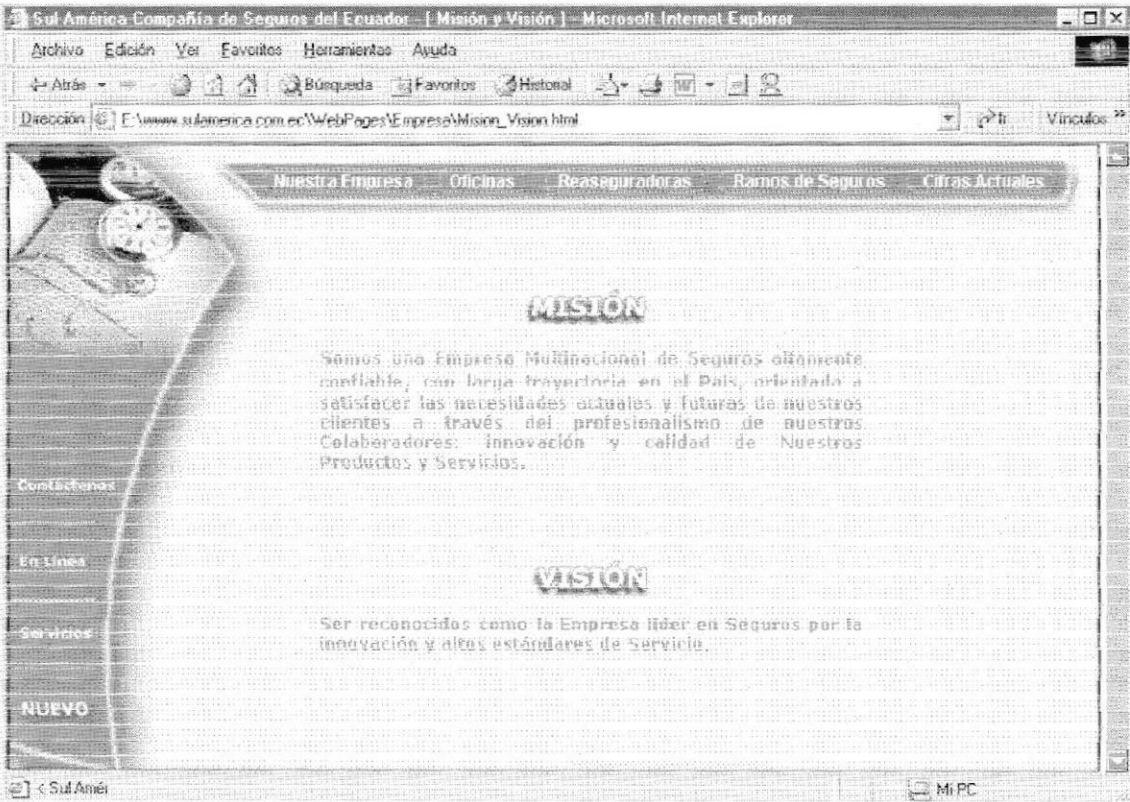

<div> <div> <div>ESPOL</div> <div>  </div> </div> <div> <div>ESCUELA SUPERIOR</div> <div>POLITÉCNICA DEL LITORAL</div> </div> </div>		<div>Página 1 de 1</div>	
		<div>FECHA / DISEÑO</div> <div>19/01/2003</div>	<div>FECHA / ACTUALIZACIÓN</div> <div>19/01/2003</div>
<div>SISTEMA DE CONTROL Y ADMINISTRACIÓN DEL WEB V1.0</div>		<div>Autores:</div> <div>Paola Larreategui Zerna, Xavier León Adrian, Diego Maldonado Sánchez.</div>	
<div>Para:</div> <div>SUL AMÉRICA SEGUROS</div>			
<div>Nombre físico:</div> <div>main.html</div>		<div>Nombre Lógico:</div> <div>main.html</div>	
<div>Descripción: Opciones de Menú Nuestra Empresa</div>			
<div>ESTÁNDAR DE PANTALLAS</div>			
<div>  </div>			
<div>Frecuencia de Uso: Según necesidad del usuario.</div>			
<div>Observaciones:</div>			

 <p>ESCUELA SUPERIOR POLITÉCNICA DEL LITORAL</p>		<p>Página 1 de 1</p>	
		FECHA / DISEÑO 19/01/2003	FECHA / ACTUALIZACIÓN 19/01/2003
SISTEMA DE CONTROL Y ADMINISTRACIÓN DEL WEB V1.0		Autores: Paola Larreategui Zerna, Xavier León Adrian, Diego Maldonado Sánchez.	
Para: SUL AMÉRICA SEGUROS			
Nombre físico: Mision_Vision.html		Nombre Lógico: Mision_Vision.html	
Descripción: Pantalla de Página Misión y Visión.			
<p align="center">ESTÁNDAR DE PANTALLAS</p>			
			
Frecuencia de Uso: Según necesidad del usuario.			
Observaciones:			

 ESCUELA SUPERIOR POLITÉCNICA DEL LITORAL		Página 1 de 1	
		FECHA / DISEÑO 19/01/2003	FECHA / ACTUALIZACIÓN 19/01/2003
SISTEMA DE CONTROL Y ADMINISTRACIÓN DEL WEB V1.0		Autores: Paola Larreategui Zerna, Xavier León Adrian, Diego Maldonado Sánchez.	
Para: SUL AMÉRICA SEGUROS			
Nombre físico: Valores.html		Nombre Lógico: Valores.html	
Descripción: Pantalla de Página Valores Corporativos.			
ESTÁNDAR DE PANTALLAS			
			
Frecuencia de Uso: Según necesidad del usuario.			
Observaciones:			

 ESCUELA SUPERIOR POLITÉCNICA DEL LITORAL		Página 1 de 1	
		FECHA / DISEÑO 19/01/2003	FECHA / ACTUALIZACIÓN 19/01/2003
SISTEMA DE CONTROL Y ADMINISTRACIÓN DEL WEB V1.0		Autores: Paola Larreategui Zerna, Xavier León Adrian, Diego Maldonado Sánchez.	
Para: SUL AMÉRICA SEGUROS			
Nombre físico: Directorio.html		Nombre Lógico: Directorio.html	
Descripción: Pantalla de Página Directorio.			
ESTÁNDAR DE PANTALLAS			
			
Frecuencia de Uso: Según necesidad del usuario.			
Observaciones:			

 ESCUELA SUPERIOR POLITÉCNICA DEL LITORAL		Página 1 de 1	
		FECHA / DISEÑO 19/01/2003	FECHA / ACTUALIZACIÓN 19/01/2003
SISTEMA DE CONTROL Y ADMINISTRACIÓN DEL WEB V1.0		Autores: Paola Larreategui Zerna, Xavier León Adrian, Diego Maldonado Sánchez.	
Para: SUL AMÉRICA SEGUROS			
Nombre físico: Trayectoria.html		Nombre Lógico: Trayectoria.html	
Descripción: Pantalla de Página Trayectoria Centenaria.			
ESTÁNDAR DE PANTALLAS			
			
Frecuencia de Uso: Según necesidad del usuario.			
Observaciones:			

 <p>ESCUELA SUPERIOR POLITÉCNICA DEL LITORAL</p>		<p>Página 1 de 1</p>	
		FECHA / DISEÑO	FECHA / ACTUALIZACIÓN
		19/01/2003	19/01/2003
<p>SISTEMA DE CONTROL Y ADMINISTRACIÓN DEL WEB V1.0</p>		<p>Autores: Paola Larreategui Zerna, Xavier León Adrian, Diego Maldonado Sánchez.</p>	
<p>Para: SUL AMÉRICA SEGUROS</p>			
<p>Nombre físico: Testimonios.html</p>		<p>Nombre Lógico: Testimonios.html</p>	
<p>Descripción: Pantalla de Página Testimonios.</p>			
<p>ESTÁNDAR DE PANTALLAS</p>			
			
<p>Frecuencia de Uso: Según necesidad del usuario.</p>			
<p>Observaciones:</p>			

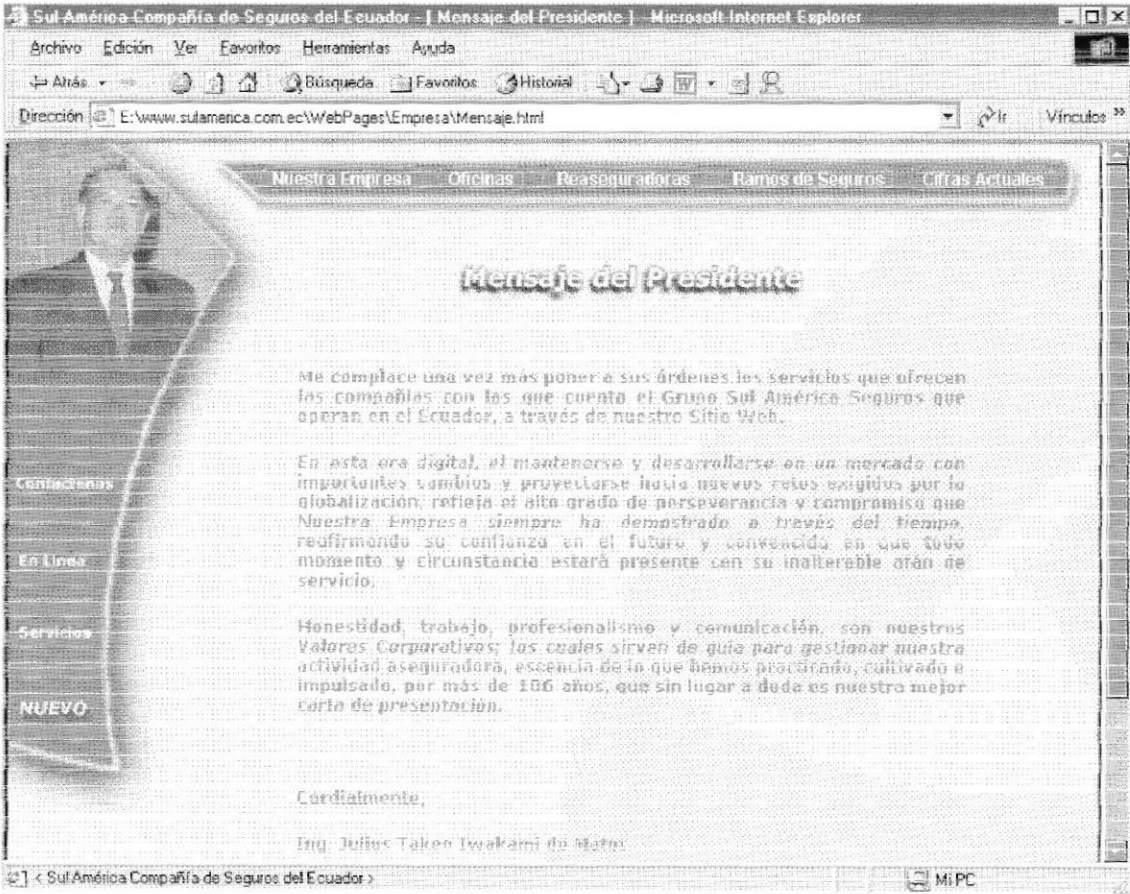
 ESCUELA SUPERIOR POLITÉCNICA DEL LITORAL		Página 1 de 1	
		FECHA / DISEÑO 19/01/2003	FECHA / ACTUALIZACIÓN 19/01/2003
SISTEMA DE CONTROL Y ADMINISTRACIÓN DEL WEB V1.0		Autores: Paola Larreategui Zerna, Xavier León Adrian, Diego Maldonado Sánchez.	
Para: SUL AMÉRICA SEGUROS			
Nombre físico: Mensaje.html		Nombre Lógico: Mensaje.html	
Descripción: Pantalla de Página Mensaje del Presidente.			
ESTÁNDAR DE PANTALLAS			
			
Frecuencia de Uso: Según necesidad del usuario.			
Observaciones:			

<div> <div>  </div> <div> <p>ESCUELA SUPERIOR POLITÉCNICA DEL LITORAL</p> </div> </div>		<div> <div>Página 1 de 1</div> <div> <div>FECHA / DISEÑO</div> <div>19/01/2003</div> </div> <div> <div>FECHA / ACTUALIZACIÓN</div> <div>19/01/2003</div> </div> </div>	
<div> <div>SISTEMA DE CONTROL Y ADMINISTRACIÓN DEL WEB V1.0</div> </div>		<div> <div>Autores:</div> <div>Paola Larreategui Zerna, Xavier León Adrian, Diego Maldonado Sánchez.</div> </div>	
<div> <div>Para:</div> <div>SUL AMÉRICA SEGUROS</div> </div>			
<div> <div>Nombre físico:</div> <div>main.html</div> </div>		<div> <div>Nombre Lógico:</div> <div>main.html</div> </div>	
<div> <div>Descripción:</div> <div>Opciones de Menú Oficinas.</div> </div>			
<div> <div>ESTÁNDAR DE PANTALLAS</div> </div>			
<div>  </div>			
<div> <div>Frecuencia de Uso:</div> <div>Según necesidad del usuario.</div> </div>			
<div> <div>Observaciones:</div> </div>			

 ESCUELA SUPERIOR POLITÉCNICA DEL LITORAL		Página 1 de 1	
		FECHA / DISEÑO 19/01/2003	FECHA / ACTUALIZACIÓN 19/01/2003
SISTEMA DE CONTROL Y ADMINISTRACIÓN DEL WEB V1.0		Autores: Paola Larreategui Zerna, Xavier León Adrian, Diego Maldonado Sánchez.	
Para: SUL AMÉRICA SEGUROS			
Nombre físico: Guayaquil.html		Nombre Lógico: Guayaquil.html	
Descripción: Pantalla de Página Matriz Guayaquil.			
ESTÁNDAR DE PANTALLAS			
			
Frecuencia de Uso: Según necesidad del usuario.			
Observaciones:			

 ESCUELA SUPERIOR POLITÉCNICA DEL LITORAL		Página 1 de 1	
		FECHA / DISEÑO 19/01/2003	FECHA / ACTUALIZACIÓN 19/01/2003
SISTEMA DE CONTROL Y ADMINISTRACIÓN DEL WEB V1.0		Autores: Paola Larreategui Zerna, Xavier León Adrian, Diego Maldonado Sánchez.	
Para: SUL AMÉRICA SEGUROS			
Nombre físico: Quito.html		Nombre Lógico: Quito.html	
Descripción: Pantalla de Página Sucursal Quito.			
ESTÁNDAR DE PANTALLAS			
			
Frecuencia de Uso: Según necesidad del usuario.			
Observaciones:			

<div>ESPOL</div> <div>ESCUELA SUPERIOR POLITÉCNICA DEL LITORAL</div>		Página 1 de 1	
		FECHA / DISEÑO 19/01/2003	FECHA / ACTUALIZACIÓN 19/01/2003
SISTEMA DE CONTROL Y ADMINISTRACIÓN DEL WEB V1.0		Autores: Paola Larreategui Zerna, Xavier León Adrian, Diego Maldonado Sánchez.	
Para: SUL AMÉRICA SEGUROS			
Nombre físico: Ambato.html		Nombre Lógico: Ambato.html	
Descripción: Pantalla de Página Oficina Ambato.			
ESTÁNDAR DE PANTALLAS			
<div><div>Sul América Compañía de Seguros del Ecuador - [Oficina Ambato] - Microsoft Internet Explorer</div><div>Archivo Edición Ver Favoritos Herramientas Ayuda</div><div>Atrás Búsqueda Favoritos Historial</div><div>Dirección E:\www.sulamerica.com.ec\WebPages\Oficinas\Ambato.html</div><div><div><div>Nuestra Empresa</div><div>Oficinas</div><div>Reaseguradoras</div><div>Ramos de Seguros</div><div>Citas Actuales</div></div><div><div>Oficina Ambato</div><div>Sul América Seguros le ofrece sus servicios a nuestros Asegurados, en la parte Central Norte de la Sierra Ecuatoriana. En la capital de la provincia de Tungurahua, la ciudad de Ambato, mundialmente conocida por la Fiesta de las Flores y las Frutas, las tejedurías de ponchos y cobijas de lana.</div><div><div>Dirección: Av. De los Capulles, entre Delicias y Mantelva. Centro Comercial Caracol, local 117 Telfs: (03)82-6472 Fax: (03)82-6523</div></div></div><div><div>Contactenos</div><div>En Línea</div><div>Servicios</div><div>NUEVO</div></div><div><div>Más de 106 años de Experiencia a Nivel Mundial</div><div>MIPC</div></div></div></div>			
Frecuencia de Uso: Según necesidad del usuario.			
Observaciones:			

<div> <div>  </div> <div> <p>ESCUELA SUPERIOR POLITÉCNICA DEL LITORAL</p> </div> </div>		<div> <div>Página 1 de 1</div> <div> <div>FECHA / DISEÑO</div> <div>19/01/2003</div> </div> <div> <div>FECHA / ACTUALIZACIÓN</div> <div>19/01/2003</div> </div> </div>	
<div> <div>SISTEMA DE CONTROL Y ADMINISTRACIÓN DEL WEB V1.0</div> </div>		<div> <div>Autores:</div> <div>Paola Larreategui Zerna, Xavier León Adrian, Diego Maldonado Sánchez.</div> </div>	
<div> <div>Para:</div> <div>SUL AMÉRICA SEGUROS</div> </div>			
<div> <div>Nombre físico:</div> <div>Machala.html</div> </div>		<div> <div>Nombre Lógico:</div> <div>Machala.html</div> </div>	
<div> <div>Descripción:</div> <div>Pantalla de Página Oficina Machala.</div> </div>			
<div> <div>ESTÁNDAR DE PANTALLAS</div> </div>			
<div>  </div>			
<div> <div>Frecuencia de Uso:</div> <div>Según necesidad del usuario.</div> </div>			
<div> <div>Observaciones:</div> </div>			

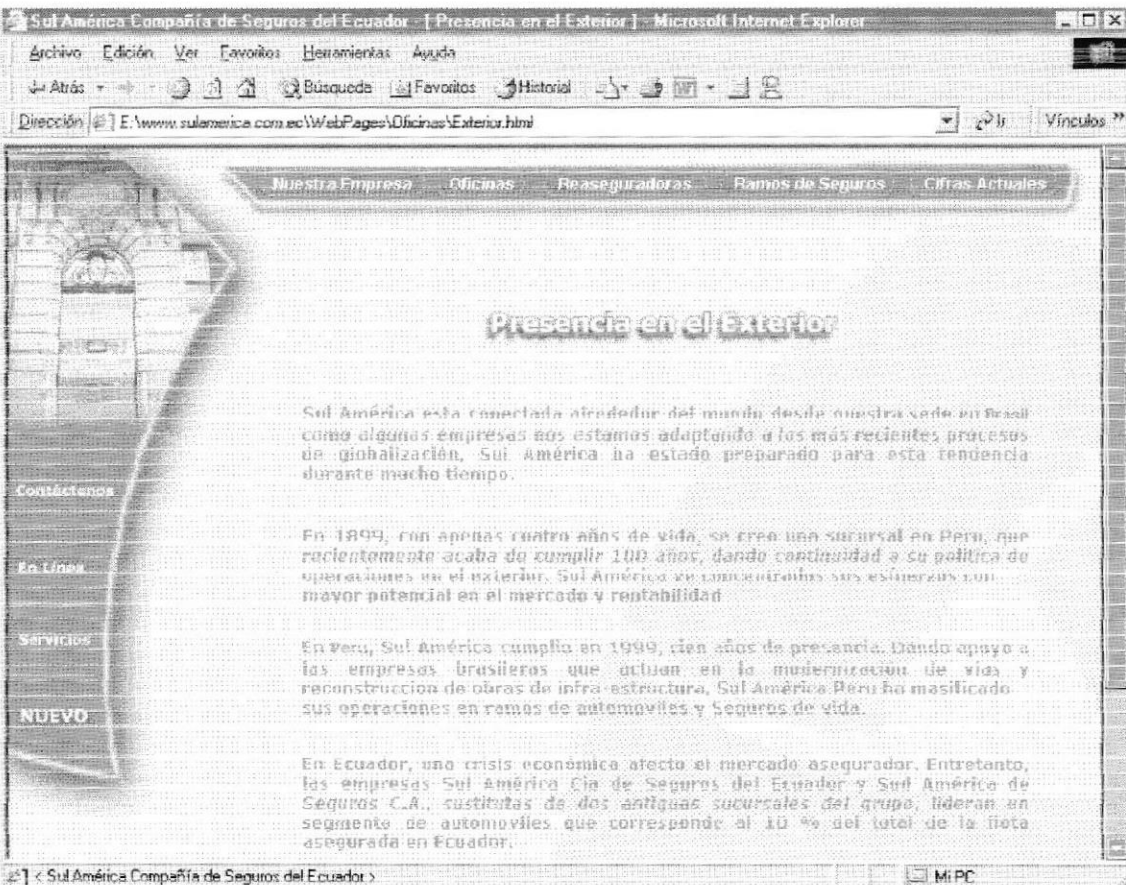
 ESCUELA SUPERIOR POLITÉCNICA DEL LITORAL		Página 1 de 1	
		FECHA / DISEÑO 19/01/2003	FECHA / ACTUALIZACIÓN 19/01/2003
SISTEMA DE CONTROL Y ADMINISTRACIÓN DEL WEB V1.0		Autores: Paola Larreategui Zerna, Xavier León Adrian, Diego Maldonado Sánchez.	
Para: SUL AMÉRICA SEGUROS			
Nombre físico: Exterior.html		Nombre Lógico: Exterior.html	
Descripción: Pantalla de Página Presencia en el Exterior.			
ESTÁNDAR DE PANTALLAS			
			
Frecuencia de Uso: Según necesidad del usuario.			
Observaciones:			

 ESCUELA SUPERIOR POLITÉCNICA DEL LITORAL		Página 1 de 1	
		FECHA / DISEÑO 19/01/2003	FECHA / ACTUALIZACIÓN 19/01/2003
SISTEMA DE CONTROL Y ADMINISTRACIÓN DEL WEB V1.0		Autores: Paola Larreategui Zerna, Xavier León Adrian, Diego Maldonado Sánchez.	
Para: SUL AMÉRICA SEGUROS			
Nombre físico: Mundo.html		Nombre Lógico: Mundo.html	
Descripción: Pantalla de Página Reaseguradoras.			
ESTÁNDAR DE PANTALLAS			
			
Frecuencia de Uso: Según necesidad del usuario.			
Observaciones:			

 <p>ESCUELA SUPERIOR POLITÉCNICA DEL LITORAL</p>		<p>Página 1 de 1</p>	
		<p>FECHA / DISEÑO 19/01/2003</p>	<p>FECHA / ACTUALIZACIÓN 19/01/2003</p>
<p>SISTEMA DE CONTROL Y ADMINISTRACIÓN DEL WEB V1.0</p>		<p>Autores: Paola Larreategui Zerna, Xavier León Adrian, Diego Maldonado Sánchez.</p>	
<p>Para: SUL AMÉRICA SEGUROS</p>			
<p>Nombre físico: Equipos.html</p>		<p>Nombre Lógico: Equipos.html</p>	
<p>Descripción: Pantalla de Página Seguro de Equipos Electrónicos.</p>			
<p>ESTÁNDAR DE PANTALLAS</p>			
			
<p>Frecuencia de Uso: Según necesidad del usuario.</p>			
<p>Observaciones:</p>			

 <p>ESCUELA SUPERIOR POLITÉCNICA DEL LITORAL</p>		<p>Página 1 de 1</p>	
		<p>FECHA / DISEÑO 19/01/2003</p>	<p>FECHA / ACTUALIZACIÓN 19/01/2003</p>
<p>SISTEMA DE CONTROL Y ADMINISTRACIÓN DEL WEB V1.0</p>		<p>Autores: Paola Larreategui Zerna, Xavier León Adrian, Diego Maldonado Sánchez.</p>	
<p>Para: SUL AMÉRICA SEGUROS</p>			
<p>Nombre físico: Fianza.html</p>		<p>Nombre Lógico: Fianza.html</p>	
<p>Descripción: Pantalla de Página Ramos de Fianza.</p>			
<p>ESTÁNDAR DE PANTALLAS</p>			
			
<p>Frecuencia de Uso: Según necesidad del usuario.</p>			
<p>Observaciones:</p>			

 <p align="center">ESCUELA SUPERIOR POLITÉCNICA DEL LITORAL</p>	Página 1 de 1			
	FECHA / DISEÑO 19/01/2003	FECHA / ACTUALIZACIÓN 19/01/2003		
SISTEMA DE CONTROL Y ADMINISTRACIÓN DEL WEB V1.0	Autores: Paola Larreategui Zerna, Xavier León Adrian, Diego Maldonado Sánchez.			
Para: SUL AMÉRICA SEGUROS				
Nombre físico: Responsabilidad.html	Nombre Lógico: Responsabilidad.html			
Descripción: Pantalla de Página Responsabilidad Civil.				
ESTÁNDAR DE PANTALLAS				
				
Frecuencia de Uso: Según necesidad del usuario.				
Observaciones:				

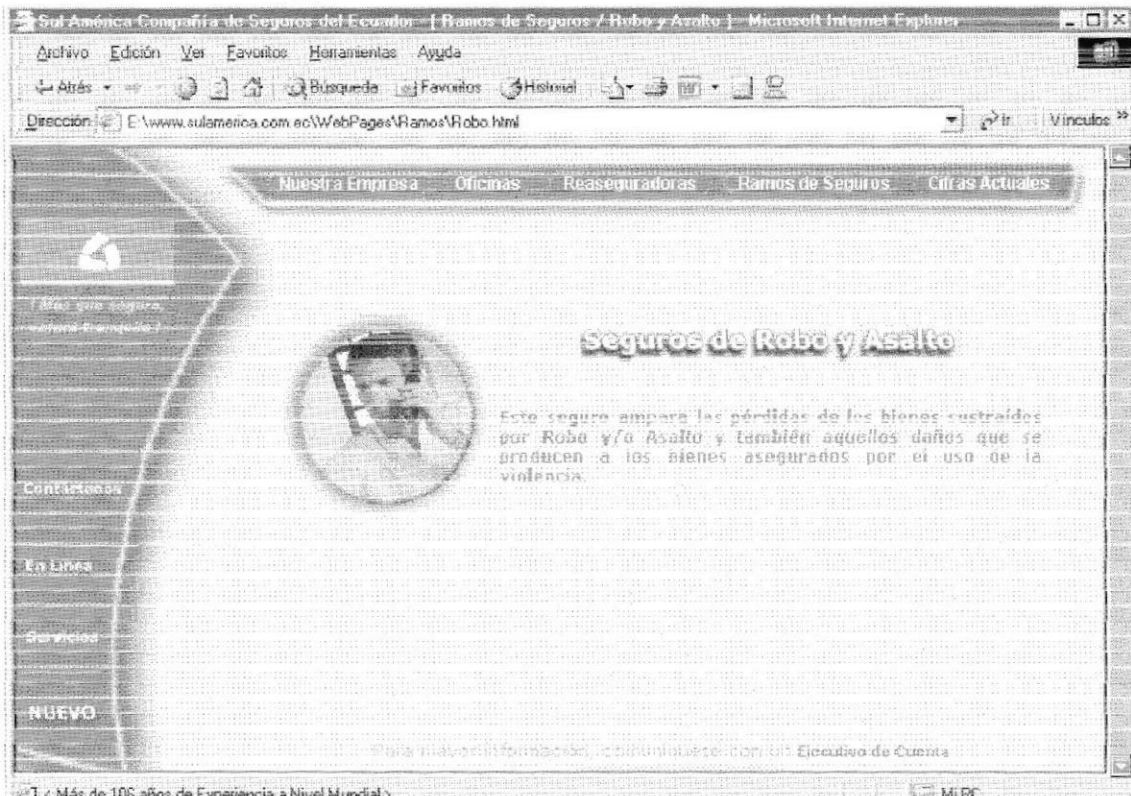
 <p>ESCUELA SUPERIOR POLITÉCNICA DEL LITORAL</p>		<p>Página 1 de 1</p>	
		<p>FECHA / DISEÑO 19/01/2003</p>	<p>FECHA / ACTUALIZACIÓN 19/01/2003</p>
<p>SISTEMA DE CONTROL Y ADMINISTRACIÓN DEL WEB V1.0</p>		<p>Autores: Paola Larreategui Zerna, Xavier León Adrian, Diego Maldonado Sánchez.</p>	
<p>Para: SUL AMÉRICA SEGUROS</p>			
<p>Nombre físico: Robo.html</p>		<p>Nombre Lógico: Robo.html</p>	
<p>Descripción: Pantalla de Página Seguro de Robo y Asalto.</p>			
<p>ESTÁNDAR DE PANTALLAS</p>			
			
<p>Frecuencia de Uso: Según necesidad del usuario.</p>			
<p>Observaciones:</p>			

 ESCUELA SUPERIOR POLITÉCNICA DEL LITORAL		Página 1 de 1	
		FECHA / DISEÑO 19/01/2003	FECHA / ACTUALIZACIÓN 19/01/2003
SISTEMA DE CONTROL Y ADMINISTRACIÓN DEL WEB V1.0		Autores: Paola Larreategui Zerna, Xavier León Adrian, Diego Maldonado Sánchez.	
Para: SUL AMÉRICA SEGUROS			
Nombre físico: Rotura.html		Nombre Lógico: Rotura.html	
Descripción: Pantalla de Página Seguro de Rotura de Maquinaria.			
ESTÁNDAR DE PANTALLAS			
			
Frecuencia de Uso: Según necesidad del usuario.			
Observaciones:			

<div> <div>  </div> <div> ESCUELA SUPERIOR POLITÉCNICA DEL LITORAL </div> </div>		<div> <div>Página 1 de 1</div> </div>	
		<div> <div>FECHA / DISEÑO</div> <div>19/01/2003</div> </div>	<div> <div>FECHA / ACTUALIZACIÓN</div> <div>19/01/2003</div> </div>
<div> <div>SISTEMA DE CONTROL Y ADMINISTRACIÓN DEL WEB V1.0</div> </div>		<div> <div>Autores:</div> <div>Paola Larreategui Zerna, Xavier León Adrian, Diego Maldonado Sánchez.</div> </div>	
<div> <div>Para:</div> <div>SUL AMÉRICA SEGUROS</div> </div>			
<div> <div>Nombre físico:</div> <div>Transporte.html</div> </div>		<div> <div>Nombre Lógico:</div> <div>Transporte.html</div> </div>	
<div> <div>Descripción:</div> <div>Pantalla de Página Seguro de Transporte.</div> </div>			
<div> <div>ESTÁNDAR DE PANTALLAS</div> </div>			
<div> <div>  </div> </div>			
<div> <div>Frecuencia de Uso:</div> <div>Según necesidad del usuario.</div> </div>			
<div> <div>Observaciones:</div> </div>			



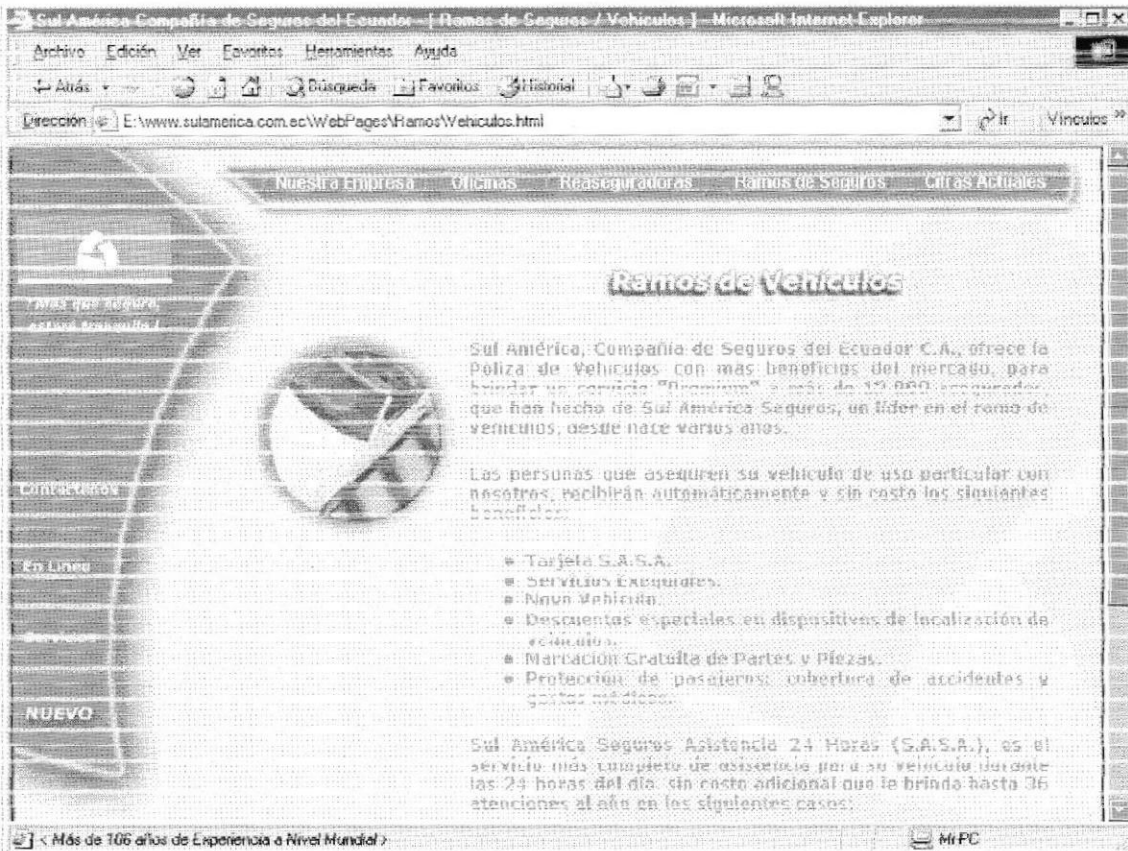

 ESCUELA SUPERIOR POLITÉCNICA DEL LITORAL		Página 1 de 1	
		FECHA / DISEÑO 19/01/2003	FECHA / ACTUALIZACIÓN 19/01/2003
SISTEMA DE CONTROL Y ADMINISTRACIÓN DEL WEB V1.0		Autores: Paola Larreategui Zerna, Xavier León Adrian, Diego Maldonado Sánchez.	
Para: SUL AMÉRICA SEGUROS			
Nombre físico: Ingenieria.html		Nombre Lógico: Ingenieria.html	
Descripción: Pantalla de Página Ramos de Ingeniería.			
ESTÁNDAR DE PANTALLAS			
			
Frecuencia de Uso: Según necesidad del usuario.			
Observaciones:			

 ESCUELA SUPERIOR POLITÉCNICA DEL LITORAL		Página 1 de 1	
		FECHA / DISEÑO 19/01/2003	FECHA / ACTUALIZACIÓN 19/01/2003
SISTEMA DE CONTROL Y ADMINISTRACIÓN DEL WEB V1.0		Autores: Paola Larreategui Zerna, Xavier León Adrian, Diego Maldonado Sánchez.	
Para: SUL AMÉRICA SEGUROS			
Nombre físico: Vehiculos.html		Nombre Lógico: Vehiculos.html	
Descripción: Pantalla de Página Ramos de vehículos.			
ESTÁNDAR DE PANTALLAS			
			
Frecuencia de Uso: Según necesidad del usuario.			
Observaciones:			

 ESCUELA SUPERIOR POLITÉCNICA DEL LITORAL		Página 1 de 1	
		FECHA / DISEÑO 19/01/2003	FECHA / ACTUALIZACIÓN 19/01/2003
SISTEMA DE CONTROL Y ADMINISTRACIÓN DEL WEB V1.0		Autores: Paola Larreategui Zerna, Xavier León Adrian, Diego Maldonado Sánchez.	
Para: SUL AMÉRICA SEGUROS			
Nombre físico: Vida.html		Nombre Lógico: Vida.html	
Descripción: Pantalla de Página Ramos de vida.			
ESTÁNDAR DE PANTALLAS			
			
Frecuencia de Uso: Según necesidad del usuario.			
Observaciones:			





 <p>ESCUELA SUPERIOR POLITÉCNICA DEL LITORAL</p>	Página 1 de 1	
<p>SISTEMA DE CONTROL Y ADMINISTRACIÓN DEL WEB V1.0</p>	<p>FECHA / DISEÑO 19/01/2003</p>	<p>FECHA / ACTUALIZACIÓN 19/01/2003</p>
<p>Para: SUL AMÉRICA SEGUROS</p>	<p>Autores: Paola Larreategui Zerna, Xavier León Adrian, Diego Maldonado Sánchez.</p>	
<p>Nombre físico: Enlinea.asp</p>	<p>Nombre Lógico: Enlinea.asp</p>	
<p>Descripción: Pantalla de Página En Línea.</p>		
<p>ESTÁNDAR DE PANTALLAS</p>		
		
<p>Frecuencia de Uso: Según necesidad del usuario.</p>		
<p>Observaciones:</p>		

 <p>ESCUELA SUPERIOR POLITÉCNICA DEL LITORAL</p>		<p>Página 1 de 1</p>	
		FECHA / DISEÑO 19/01/2003	FECHA / ACTUALIZACIÓN 19/01/2003
SISTEMA DE CONTROL Y ADMINISTRACIÓN DEL WEB V1.0		Autores: Paola Larreategui Zerna, Xavier León Adrian, Diego Maldonado Sánchez.	
Para: SUL AMÉRICA SEGUROS			
Nombre físico: Sulamerica.html		Nombre Lógico: Sulamerica.html	
Descripción: Pantalla de Página Servicios.			
<p align="center">ESTÁNDAR DE PANTALLAS</p>			
			
Frecuencia de Uso: Según necesidad del usuario.			
Observaciones:			

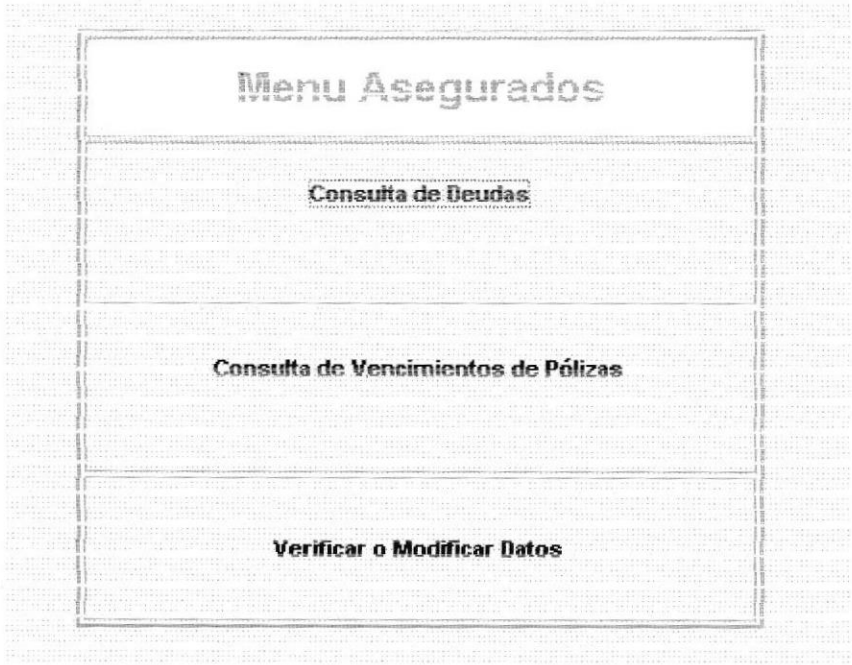
 <p align="center">ESCUELA SUPERIOR POLITÉCNICA DEL LITORAL</p>	Página 1 de 1	
<p align="center">SISTEMA DE CONTROL Y ADMINISTRACIÓN DEL WEB V1.0</p>	<p align="center">FECHA / DISEÑO 19/01/2003</p>	<p align="center">FECHA / ACTUALIZACIÓN 19/01/2003</p>
<p>Para: SUL AMÉRICA SEGUROS</p>	<p>Autores: Paola Larreategui Zerna, Xavier León Adrian, Diego Maldonado Sánchez.</p>	
<p>Nombre físico: Sulamerica.html</p>	<p>Nombre Lógico: Sulamerica.html</p>	
<p>Descripción: Pantalla de Página Nuevo.</p>		
<p align="center">ESTÁNDAR DE PANTALLAS</p>		
 <p>The screenshot shows a web browser window titled "Sul América Compañía de Seguros del Ecuador - [Nuevos Productos] - Microsoft Internet Exp...". The page has a header with the "SUL AMERICA SEGUROS" logo. Below the header, there is a section titled "Nuevo Vehículo" with a circular graphic containing a car icon. The text in this section reads: "Otorga a nuestros nuevos Asegurados en el ramo de Vehículos". Below this, there is a paragraph: "Otorga a nuestros nuevos Asegurados en el Ramo de Vehículos un Seguro de Accidentes Personales sin costo adicional, con cobertura de Muerte Accidental e Invalidez Permanente en cualquier parte del mundo." and another paragraph: "En la renovación de su Póliza 'Nuevo Vehículo' otorga un Seguro de Incendio que cubre el edificio destinado a vivienda (si es propietario) o los muebles y enseres del hogar (si es arrendatario) de propiedad del Asegurado."</p>		
<p>Frecuencia de Uso: Según necesidad del usuario.</p>		
<p>Observaciones:</p>		



 ESCUELA SUPERIOR POLITÉCNICA DEL LITORAL		Página 1 de 1	
		FECHA / DISEÑO 19/01/2003	FECHA / ACTUALIZACIÓN 19/01/2003
SISTEMA DE CONTROL Y ADMINISTRACIÓN DEL WEB V1.0		Autores: Paola Larreategui Zerna, Xavier León Adrian, Diego Maldonado Sánchez.	
Para: SUL AMÉRICA SEGUROS			
Nombre físico: Actuales.html		Nombre Lógico: Actuales.html	
Descripción: Pantalla de Página Cifras Actuales.			
ESTÁNDAR DE PANTALLAS			
			
Frecuencia de Uso: Según necesidad del usuario.			
Observaciones:			

 ESCUELA SUPERIOR POLITÉCNICA DEL LITORAL		Página 1 de 1	
		FECHA / DISEÑO 19/01/2003	FECHA / ACTUALIZACIÓN 19/01/2003
SISTEMA DE CONTROL Y ADMINISTRACIÓN DEL WEB V1.0		Autores: Paola Larreategui Zerna, Xavier León Adrian, Diego Maldonado Sánchez.	
Para: SUL AMÉRICA SEGUROS			
Nombre físico: menu_asegurado.asp		Nombre Lógico: menu_asegurado.asp	
Descripción: Pantalla de Página de Menú de Asegurados (Transaccional)			
ESTÁNDAR DE PANTALLAS			
			
Frecuencia de Uso: Según necesidad del usuario.			
Observaciones:			

 ESCUELA SUPERIOR POLITÉCNICA DEL LITORAL		Página 1 de 1																																													
		FECHA / DISEÑO 19/01/2003	FECHA / ACTUALIZACIÓN 19/01/2003																																												
SISTEMA DE CONTROL Y ADMINISTRACIÓN DEL WEB V1.0		Autores: Paola Larreategui Zerna, Xavier León Adrian, Diego Maldonado Sánchez.																																													
Para: SUL AMÉRICA SEGUROS																																															
Nombre físico: ClientesDeudas.asp		Nombre Lógico: ClientesDeudas.asp																																													
Descripción: Pantalla de Página de Deudas del Asegurado (Transaccional)																																															
ESTÁNDAR DE PANTALLAS																																															
<p style="text-align: center;">Deuda del Asegurado</p> <p>Asegurado: DYNAFEL GARCIA FERNANDEZ</p> <table border="1"> <thead> <tr> <th>Ramo</th> <th>Poliza</th> <th>Endoso</th> <th>Condición de Pago</th> <th>Vigencia</th> <th>Valor de Deuda</th> </tr> </thead> <tbody> <tr> <td>ACCIDENTES PERSONALES</td> <td>040220</td> <td>000000</td> <td>750000</td> <td></td> <td>1431.20</td> </tr> <tr> <td>INCENDIO Y LINEAS ALIADAS</td> <td>0106001</td> <td>000000</td> <td>750000</td> <td></td> <td>1431.20</td> </tr> <tr> <td>ROBO Y/O ASALTO</td> <td>0020110</td> <td>000000</td> <td>750000</td> <td></td> <td>1431.20</td> </tr> </tbody> </table> <p>Valor Total de Deudas: 4302.78</p> <table border="1"> <thead> <tr> <th colspan="2">Vencidas</th> <th colspan="2">Por Vencer</th> </tr> </thead> <tbody> <tr> <td>Cuota Inicial</td> <td>0.00</td> <td></td> <td></td> </tr> <tr> <td>Cuotas Vencidas</td> <td>0.00</td> <td></td> <td></td> </tr> <tr> <td>Cuotas a Vencer</td> <td>0.00</td> <td></td> <td></td> </tr> <tr> <td>Total</td> <td>0.00</td> <td></td> <td></td> </tr> </tbody> </table> <p style="text-align: center;">    Atras Imprimir Cerrar Sesión </p>				Ramo	Poliza	Endoso	Condición de Pago	Vigencia	Valor de Deuda	ACCIDENTES PERSONALES	040220	000000	750000		1431.20	INCENDIO Y LINEAS ALIADAS	0106001	000000	750000		1431.20	ROBO Y/O ASALTO	0020110	000000	750000		1431.20	Vencidas		Por Vencer		Cuota Inicial	0.00			Cuotas Vencidas	0.00			Cuotas a Vencer	0.00			Total	0.00		
Ramo	Poliza	Endoso	Condición de Pago	Vigencia	Valor de Deuda																																										
ACCIDENTES PERSONALES	040220	000000	750000		1431.20																																										
INCENDIO Y LINEAS ALIADAS	0106001	000000	750000		1431.20																																										
ROBO Y/O ASALTO	0020110	000000	750000		1431.20																																										
Vencidas		Por Vencer																																													
Cuota Inicial	0.00																																														
Cuotas Vencidas	0.00																																														
Cuotas a Vencer	0.00																																														
Total	0.00																																														
Frecuencia de Uso: Según necesidad del usuario.																																															
Observaciones:																																															

 ESCUELA SUPERIOR POLITÉCNICA DEL LITORAL		Página 1 de 1	
		FECHA / DISEÑO 19/01/2003	FECHA / ACTUALIZACIÓN 19/01/2003
SISTEMA DE CONTROL Y ADMINISTRACIÓN DEL WEB V1.0		Autores: Paola Larreategui Zerna, Xavier León Adrian, Diego Maldonado Sánchez.	
Para: SUL AMÉRICA SEGUROS			
Nombre físico: Vencimientos.asp		Nombre Lógico: Vencimientos.asp	
Descripción: Pantalla de Página de Vencimiento de Pólizas (Transaccional)			
ESTÁNDAR DE PANTALLAS			
<div style="text-align: center;">  </div>			
Frecuencia de Uso: Según necesidad del usuario.			
Observaciones:			

 ESCUELA SUPERIOR POLITÉCNICA DEL LITORAL	Página 1 de 1													
	FECHA / DISEÑO 19/01/2003	FECHA / ACTUALIZACIÓN 19/01/2003												
SISTEMA DE CONTROL Y ADMINISTRACIÓN DEL WEB V1.0														
Para: SUL AMÉRICA SEGUROS	Autores: Paola Larreategui Zerna, Xavier León Adrian, Diego Maldonado Sánchez.													
Nombre físico: Actualizacion.asp	Nombre Lógico: Actualizacion.asp													
Descripción: Pantalla de Formulario de Actualización de datos de Asesores y/o Asegurados.														
ESTÁNDAR DE PANTALLAS														
<div style="text-align: center; margin-top: 100px;"> Formulario Actualizacion de datos </div> <p>Los campos marcados con * son datos obligatorios.</p> <table border="0" style="width: 100%;"> <tr> <td style="width: 40%;">* Nombres :</td> <td><input type="text" value="PEÑAFIEL GARCIA FELIX JAVIER"/></td> </tr> <tr> <td>* Tipo de documento :</td> <td><input type="text" value="CEDULA"/></td> </tr> <tr> <td>* Numero de Documento :</td> <td><input type="text" value="0907170385"/></td> </tr> <tr> <td>* Direccion Domiciliaria:</td> <td><input type="text" value="CDLA. LA ALBORADA 10MA. ETAPA"/></td> </tr> <tr> <td>Telefono:</td> <td><input type="text"/></td> </tr> <tr> <td>Correo Electrónico</td> <td><input type="text"/></td> </tr> </table> <div style="text-align: center; margin-top: 20px;"> <input type="button" value="Modificar"/> <input type="button" value="Limpiar Datos"/> </div>			* Nombres :	<input type="text" value="PEÑAFIEL GARCIA FELIX JAVIER"/>	* Tipo de documento :	<input type="text" value="CEDULA"/>	* Numero de Documento :	<input type="text" value="0907170385"/>	* Direccion Domiciliaria:	<input type="text" value="CDLA. LA ALBORADA 10MA. ETAPA"/>	Telefono:	<input type="text"/>	Correo Electrónico	<input type="text"/>
* Nombres :	<input type="text" value="PEÑAFIEL GARCIA FELIX JAVIER"/>													
* Tipo de documento :	<input type="text" value="CEDULA"/>													
* Numero de Documento :	<input type="text" value="0907170385"/>													
* Direccion Domiciliaria:	<input type="text" value="CDLA. LA ALBORADA 10MA. ETAPA"/>													
Telefono:	<input type="text"/>													
Correo Electrónico	<input type="text"/>													
Frecuencia de Uso: Según necesidad del usuario.														
Observaciones:														

 ESCUELA SUPERIOR POLITÉCNICA DEL LITORAL		Página 1 de 1	
		FECHA / DISEÑO 19/01/2003	FECHA / ACTUALIZACIÓN 19/01/2003
SISTEMA DE CONTROL Y ADMINISTRACIÓN DEL WEB V1.0		Autores: Paola Larreategui Zerna, Xavier León Adrian, Diego Maldonado Sánchez.	
Para: SUL AMÉRICA SEGUROS			
Nombre físico: menu_asesor.asp		Nombre Lógico: menu_asesor.asp	
Descripción: Pantalla de Página de Menú de Asesores (Transaccional)			
ESTÁNDAR DE PANTALLAS			
			
Frecuencia de Uso: Según necesidad del usuario.			
Observaciones:			

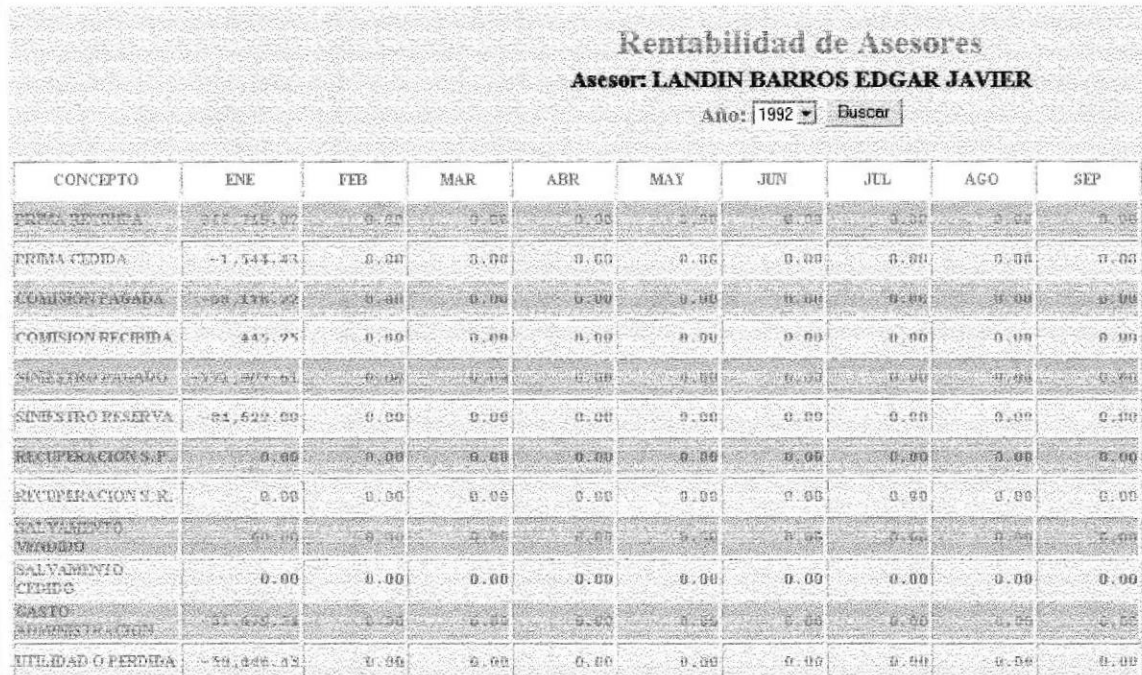
 ESCUELA SUPERIOR POLITÉCNICA DEL LITORAL		Página 1 de 1	
		FECHA / DISEÑO 19/01/2003	FECHA / ACTUALIZACIÓN 19/01/2003
SISTEMA DE CONTROL Y ADMINISTRACIÓN DEL WEB V1.0		Autores: Paola Larreategui Zerna, Xavier León Adrian, Diego Maldonado Sánchez.	
Para: SUL AMÉRICA SEGUROS			
Nombre físico: rentabilidad.asp		Nombre Lógico: rentabilidad.asp	
Descripción: Pantalla de Página de Rentabilidad de Asesores			
ESTÁNDAR DE PANTALLAS			
			
Frecuencia de Uso: Según necesidad del usuario.			
Observaciones:			

 ESCUELA SUPERIOR POLITÉCNICA DEL LITORAL					Página 1 de 1			
					FECHA / DISEÑO 19/01/2003		FECHA / ACTUALIZACIÓN 19/01/2003	
SISTEMA DE CONTROL Y ADMINISTRACIÓN DEL WEB V1.0					Autores: Paola Larreategui Zerna, Xavier León Adrian, Diego Maldonado Sánchez.			
Para: SUL AMÉRICA SEGUROS								
Nombre físico: comisiones.asp					Nombre Lógico: comisiones.asp			
Descripción: Pantalla de Página de Comisiones del Asesor								
ESTÁNDAR DE PANTALLAS								
Comisiones del Asesor Productor Asesor: LANDIN BARROS EDGAR JAVIER								
Asegurado	Ramo	Poliza	Endoso	Agencia	Prima Neta	Porcentaje Comisión	Valor Comisión	Estado
H. CONSEJO PROVINCIAL DE BOLIVAR	INCENDIO Y LINEAS ALIADAS	0104835	000000	02	1,275.00	17	216.75	PENDIENTE
Total :					1,275.00		216.75	
Frecuencia de Uso: Según necesidad del usuario.								
Observaciones:								

 ESCUELA SUPERIOR POLITÉCNICA DEL LITORAL		Página 1 de 1	
		FECHA / DISEÑO 19/01/2003	FECHA / ACTUALIZACIÓN 19/01/2003
SISTEMA DE CONTROL Y ADMINISTRACIÓN DEL WEB V1.0		Autores: Paola Larreategui Zerna, Xavier León Adrian, Diego Maldonado Sánchez.	
Para: SUL AMÉRICA SEGUROS			
Nombre físico: registro.html		Nombre Lógico: registro.html	
Descripción: Pantalla de Página de Formulario de Registro			
ESTÁNDAR DE PANTALLAS			
<h3>Formulario de Registro</h3> <p>Regístrate ahora de forma sencilla y gratuita, comienza a disfrutar de los beneficios que Sul América Seguros tiene para ti. Los campos marcados con * son datos obligatorios.</p>			
* Nombres :	JORGE ENRIQUE		
* Apellidos :	RIVAS HEREDIA		
* Tipo :	Asegurado ▼		
* Usuario (login) :	USER1	(max. 8 caracteres)	
* Contraseña :	*****	(max. 8 caracteres)	
* Confirmar Contraseña :	*****		
* Cédula o RUC :	0917272464		
* Pregunta Secreta :	JORGE ENRIQUE		
* Respuesta Secreta :	JORGE ENRIQUE		
Correo Electrónico	user1@hotmail.com		
<input checked="" type="checkbox"/> Me gustaría recibir información sobre noticias y promociones de Sul América de Seguros			
<div>Regístrame</div> <div>Limpiar Datos</div>			
Frecuencia de Uso: Según necesidad del usuario.			
Observaciones:			

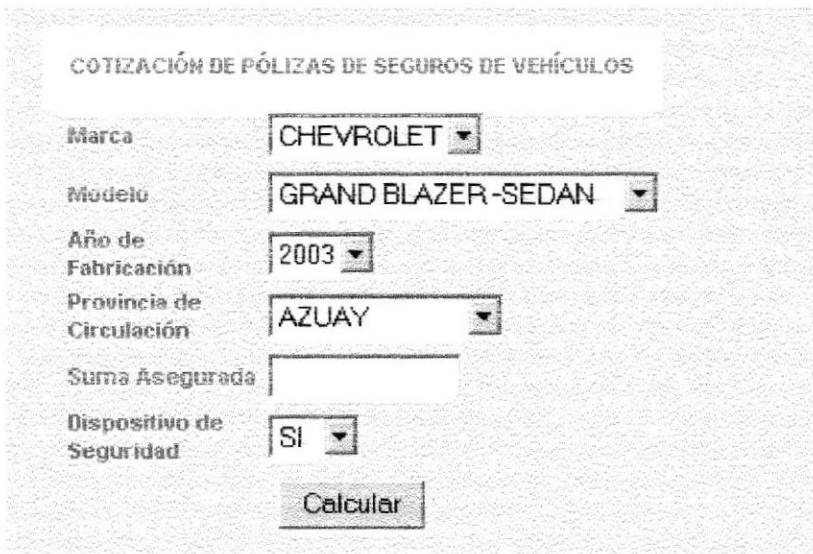
 ESCUELA SUPERIOR POLITÉCNICA DEL LITORAL		Página 1 de 1	
		FECHA / DISEÑO 19/01/2003	FECHA / ACTUALIZACIÓN 19/01/2003
SISTEMA DE CONTROL Y ADMINISTRACIÓN DEL WEB V1.0		Autores: Paola Larreategui Zerna, Xavier León Adrian, Diego Maldonado Sánchez.	
Para: SUL AMÉRICA SEGUROS			
Nombre físico: cotiza.asp		Nombre Lógico: Cotiza.asp	
Descripción: Pantalla de Formulario de Cotización de Pólizas			
ESTÁNDAR DE PANTALLAS			
			
Frecuencia de Uso: Según necesidad del usuario.			
Observaciones:			

10.2 DISEÑO DE PANTALLAS PROYECTO VISUAL BASIC.

 ESCUELA SUPERIOR POLITÉCNICA DEL LITORAL		Página 1 de 1	
		FECHA / DISEÑO 19/01/2003	FECHA / ACTUALIZACIÓN 19/01/2003
SISTEMA DE CONTROL Y ADMINISTRACIÓN DEL WEB V1.0		Autores: Paola Larrecategui Zerna, Xavier León Adrian, Diego Maldonado Sánchez.	
Para: SUL AMÉRICA SEGUROS			
Nombre físico: acceso.frm		Nombre Lógico: acceso.frm	
Descripción: Pantalla de Acceso al sistema.			
ESTÁNDAR DE PANTALLAS			
			
Frecuencia de Uso: Según necesidad del usuario.			
Observaciones:			

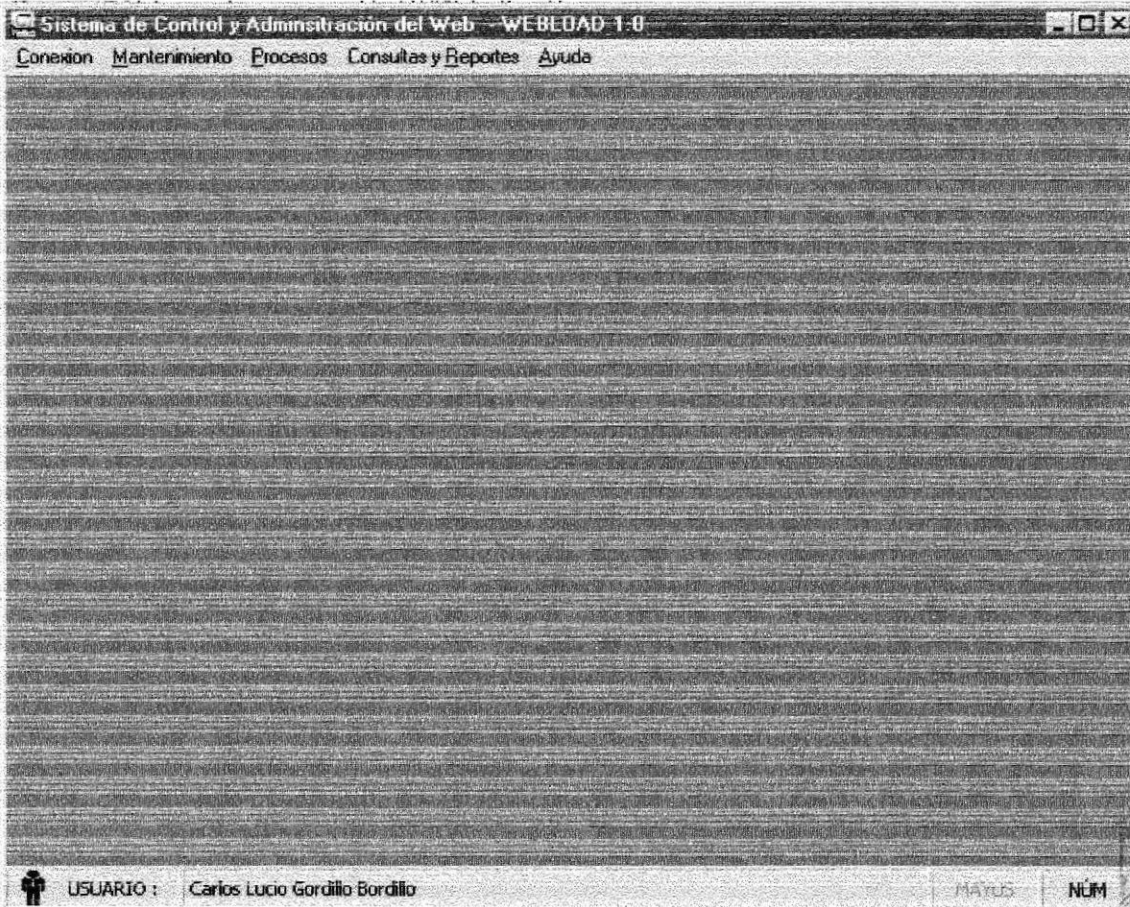
 <p>ESCUELA SUPERIOR POLITÉCNICA DEL LITORAL</p>	Página 1 de 1	
	FECHA / DISEÑO 19/01/2003	FECHA / ACTUALIZACIÓN 19/01/2003
SISTEMA DE CONTROL Y ADMINISTRACIÓN DEL WEB V1.0	Autores: Paola Larreategui Zerna, Xavier León Adrian, Diego Maldonado Sánchez.	
Para: SUL AMÉRICA SEGUROS	Nombre Lógico: frm_principal.frm	
Nombre físico: frm_principal.frm	Nombre Lógico: frm_principal.frm	
Descripción: Pantalla del Menú Principal.		
ESTÁNDAR DE PANTALLAS		
		
Frecuencia de Uso: Según necesidad del usuario.		
Observaciones:		

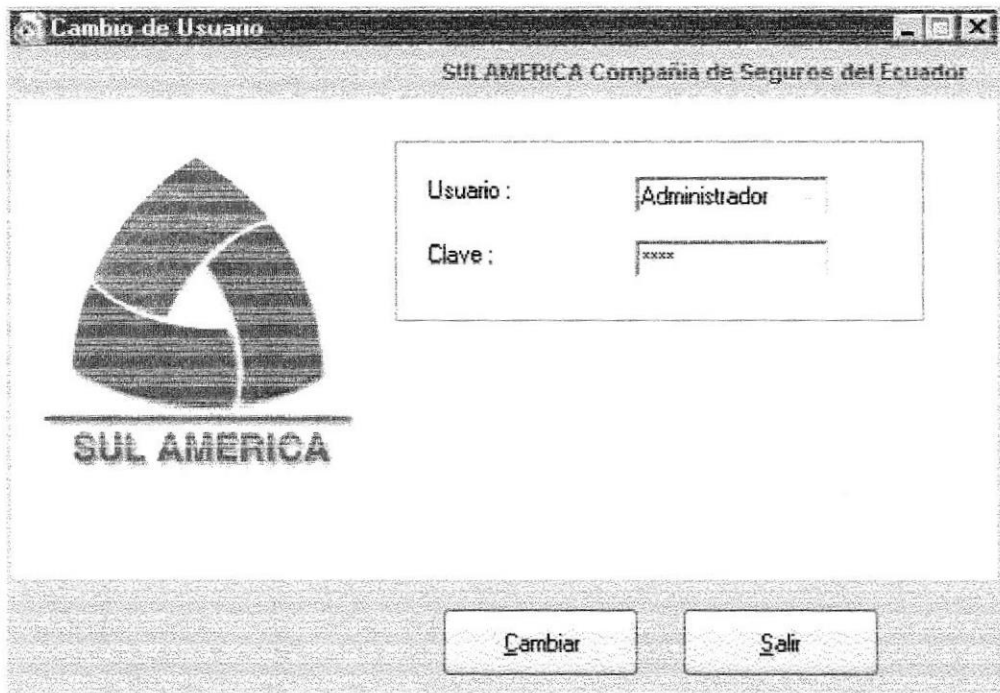
 ESCUELA SUPERIOR POLITÉCNICA DEL LITORAL		Página 1 de 1	
		FECHA / DISEÑO 19/01/2003	FECHA / ACTUALIZACIÓN 19/01/2003
SISTEMA DE CONTROL Y ADMINISTRACIÓN DEL WEB V1.0		Autores: Paola Larreategui Zerna, Xavier León Adrian, Diego Maldonado Sánchez.	
Para: SUL AMÉRICA SEGUROS			
Nombre físico: frm_conexion_cambiousuario.frm		Nombre Lógico: frm_conexion_cambiousuario.frm	
Descripción: Pantalla de Cambio de Usuario – Menú Conexión.			
ESTÁNDAR DE PANTALLAS			
			
Frecuencia de Uso: Según necesidad del usuario.			
Observaciones:			

 ESCUELA SUPERIOR POLITÉCNICA DEL LITORAL		Página 1 de 1	
		FECHA / DISEÑO 19/01/2003	FECHA / ACTUALIZACIÓN 19/01/2003
SISTEMA DE CONTROL Y ADMINISTRACIÓN DEL WEB V1.0		Autores: Paola Larreategui Zerna, Xavier León Adrian, Diego Maldonado Sánchez.	
Para: SUL AMÉRICA SEGUROS			
Nombre físico: frm_conexion_cambiopassword.frm		Nombre Lógico: frm_conexion_cambiopassword.frm	
Descripción: Pantalla de Cambio de Clave – Menú Conexión.			
ESTÁNDAR DE PANTALLAS			
			
Frecuencia de Uso: Según necesidad del usuario.			
Observaciones:			

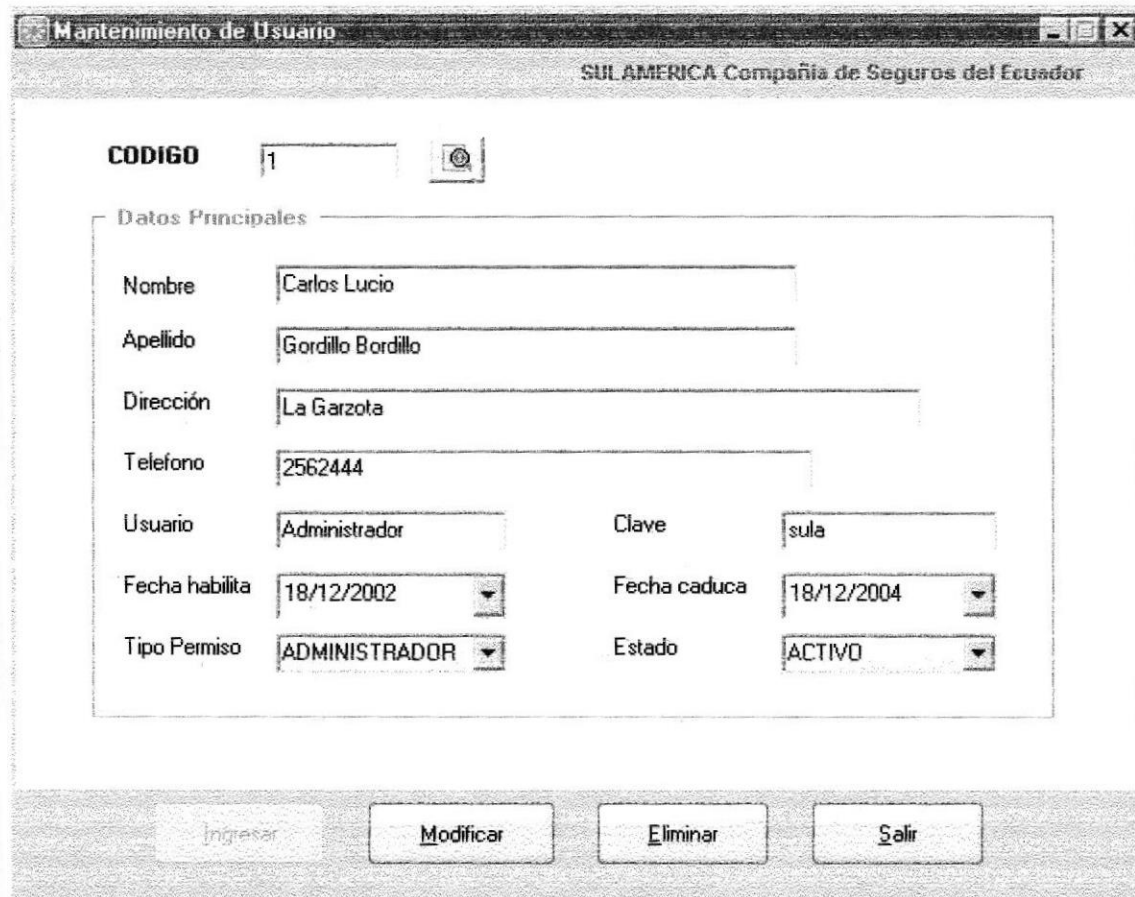
 ESCUELA SUPERIOR POLITÉCNICA DEL LITORAL		Página 1 de 1	
		FECHA / DISEÑO 19/01/2003	FECHA / ACTUALIZACIÓN 19/01/2003
SISTEMA DE CONTROL Y ADMINISTRACIÓN DEL WEB V1.0		Autores: Paola Larreategui Zerna, Xavier León Adrian, Diego Maldonado Sánchez.	
Para: SUL AMÉRICA SEGUROS			
Nombre físico: frm_mantenimiento_usuario.frm		Nombre Lógico: frm_mantenimiento_usuario.frm	
Descripción: Pantalla de Mantenimiento de Usuario – Menú Mantenimiento.			
ESTÁNDAR DE PANTALLAS			
			
Frecuencia de Uso: Según necesidad del usuario.			
Observaciones:			

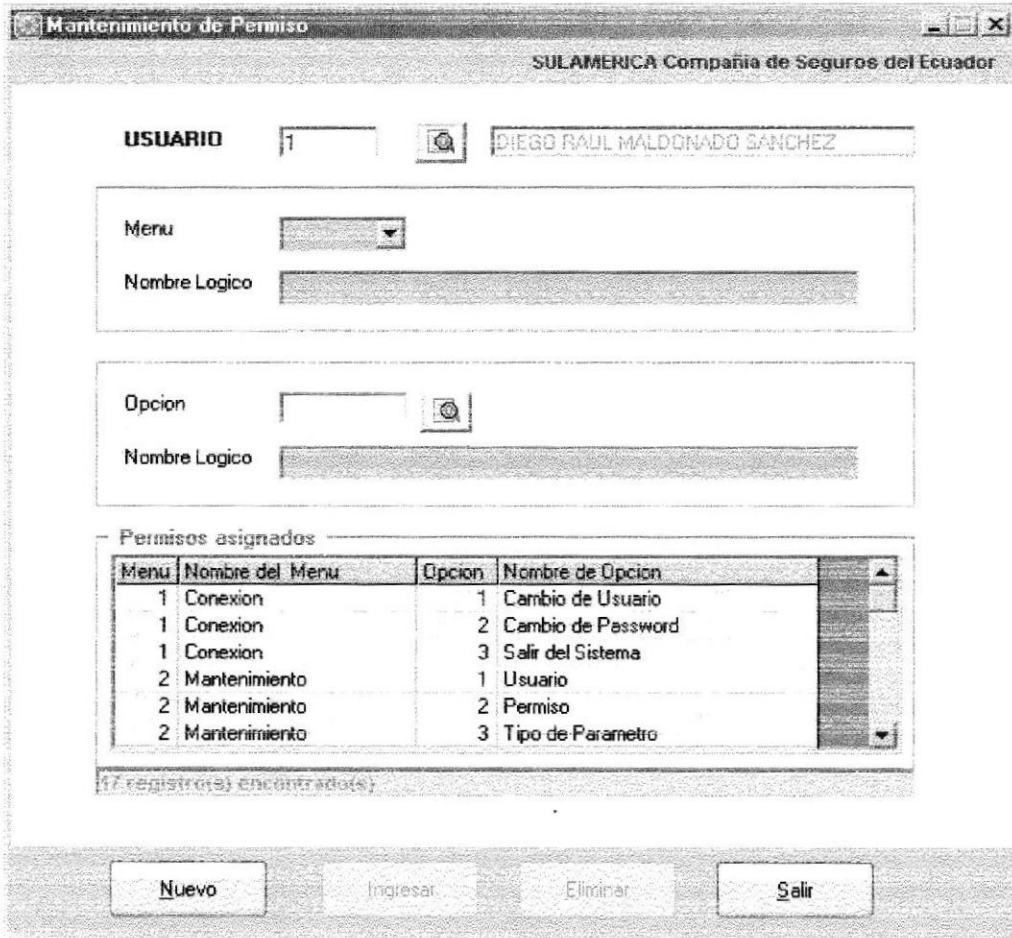

 <p align="center">ESCUELA SUPERIOR POLITÉCNICA DEL LITORAL</p>	Página 1 de 1													
	FECHA / DISEÑO 19/01/2003	FECHA / ACTUALIZACIÓN 19/01/2003												
SISTEMA DE CONTROL Y ADMINISTRACIÓN DEL WEB V1.0	Autores: Paola Larreategui Zerna, Xavier León Adrian, Diego Maldonado Sánchez.													
Para: SUL AMÉRICA SEGUROS	Nombre Lógico: frm_mconusuario.frm													
Nombre físico: frm_mconusuario.frm	Descripción: Pantalla de Consulta de Usuario – Menú Mantenimiento.													
ESTÁNDAR DE PANTALLAS														
<div data-bbox="311 990 1199 1521" style="border: 1px solid black; padding: 10px; margin: 20px auto; width: 60%;"> <p>Consulta de Usuario X</p> <table border="1" style="width: 100%; border-collapse: collapse;"> <thead> <tr> <th style="width: 15%;">Codigo</th> <th style="width: 40%;">Nombre</th> <th style="width: 45%;">Apellido</th> </tr> </thead> <tbody> <tr> <td align="center">2</td> <td>Luis Enrique</td> <td>Brito Aguilar</td> </tr> <tr> <td align="center">1</td> <td>Carlos Lucio</td> <td>Gordillo Bordillo</td> </tr> <tr> <td align="center">3</td> <td>Diego Raul</td> <td>Maldonado Sanchez</td> </tr> </tbody> </table> <div style="text-align: center; margin-top: 20px;"> <input type="button" value="Aceptar"/> <input type="button" value="Cancelar"/> </div> <p style="font-size: small; margin-top: 10px;">3 registro(s) encontrado(s)</p> </div>			Codigo	Nombre	Apellido	2	Luis Enrique	Brito Aguilar	1	Carlos Lucio	Gordillo Bordillo	3	Diego Raul	Maldonado Sanchez
Codigo	Nombre	Apellido												
2	Luis Enrique	Brito Aguilar												
1	Carlos Lucio	Gordillo Bordillo												
3	Diego Raul	Maldonado Sanchez												
Frecuencia de Uso: Según necesidad del usuario.														
Observaciones:														

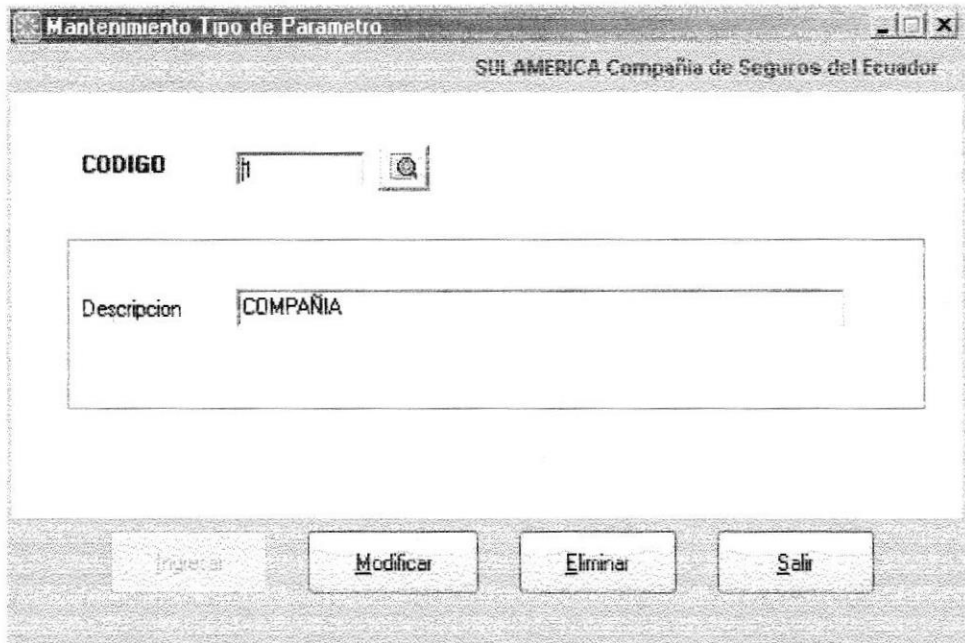
 ESCUELA SUPERIOR POLITÉCNICA DEL LITORAL		Página 1 de 1																													
		FECHA / DISEÑO 19/01/2003	FECHA / ACTUALIZACIÓN 19/01/2003																												
SISTEMA DE CONTROL Y ADMINISTRACIÓN DEL WEB V1.0		Autores: Paola Larreategui Zerna, Xavier León Adrian, Diego Maldonado Sánchez.																													
Para: SUL AMÉRICA SEGUROS																															
Nombre físico: frm_mantenimiento_permiso.frm		Nombre Lógico: frm_mantenimiento_permiso.frm																													
Descripción: Pantalla de Mantenimiento de Permiso – Menú Mantenimiento.																															
ESTÁNDAR DE PANTALLAS																															
 <p>USUARIO 1 DIEGO RAUL MALDONADO SANCHEZ</p> <p>Menu Nombre Logico</p> <p>Opcion Nombre Logico</p> <p>Permisos asignados</p> <table border="1"> <thead> <tr> <th>Menu</th> <th>Nombre del Menu</th> <th>Opcion</th> <th>Nombre de Opcion</th> </tr> </thead> <tbody> <tr> <td>1</td> <td>Conexion</td> <td>1</td> <td>Cambio de Usuario</td> </tr> <tr> <td>1</td> <td>Conexion</td> <td>2</td> <td>Cambio de Password</td> </tr> <tr> <td>1</td> <td>Conexion</td> <td>3</td> <td>Salir del Sistema</td> </tr> <tr> <td>2</td> <td>Mantenimiento</td> <td>1</td> <td>Usuario</td> </tr> <tr> <td>2</td> <td>Mantenimiento</td> <td>2</td> <td>Permiso</td> </tr> <tr> <td>2</td> <td>Mantenimiento</td> <td>3</td> <td>Tipo de Parametro</td> </tr> </tbody> </table> <p>(7 registros) encontrados</p> <p>Nuevo Ingresar Eliminar Salir</p>				Menu	Nombre del Menu	Opcion	Nombre de Opcion	1	Conexion	1	Cambio de Usuario	1	Conexion	2	Cambio de Password	1	Conexion	3	Salir del Sistema	2	Mantenimiento	1	Usuario	2	Mantenimiento	2	Permiso	2	Mantenimiento	3	Tipo de Parametro
Menu	Nombre del Menu	Opcion	Nombre de Opcion																												
1	Conexion	1	Cambio de Usuario																												
1	Conexion	2	Cambio de Password																												
1	Conexion	3	Salir del Sistema																												
2	Mantenimiento	1	Usuario																												
2	Mantenimiento	2	Permiso																												
2	Mantenimiento	3	Tipo de Parametro																												
Frecuencia de Uso: Según necesidad del usuario.																															
Observaciones:																															

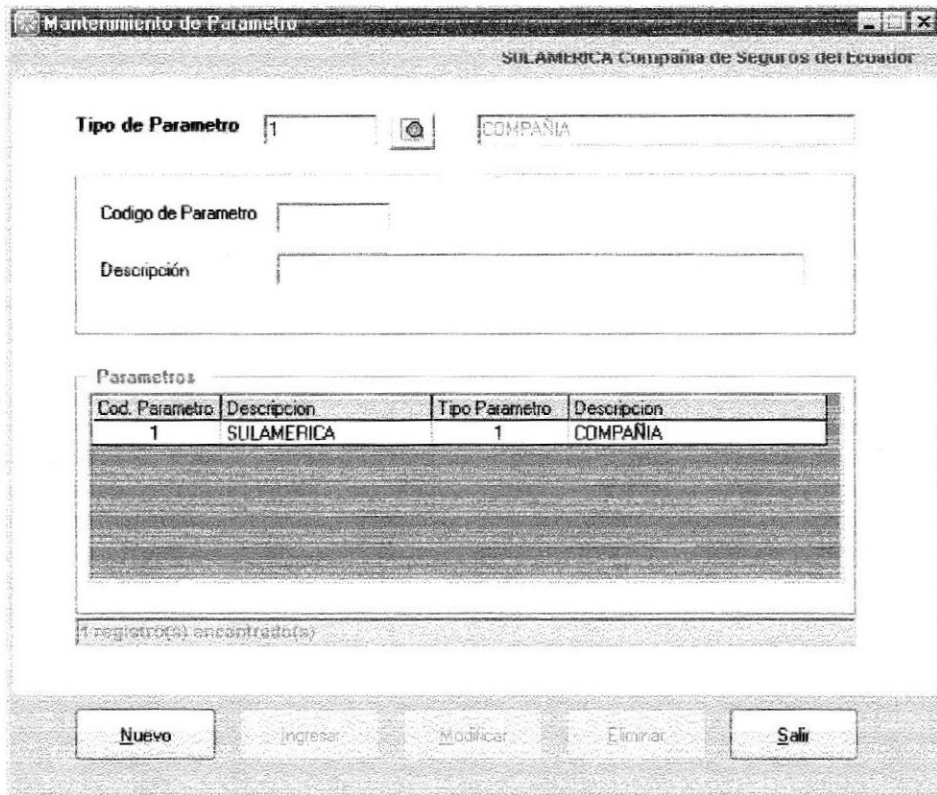
 <p>ESCUELA SUPERIOR POLITÉCNICA DEL LITORAL</p>	Página 1 de 1			
	FECHA / DISEÑO 19/01/2003	FECHA / ACTUALIZACIÓN 19/01/2003		
SISTEMA DE CONTROL Y ADMINISTRACIÓN DEL WEB V1.0	Autores: Paola Larreategui Zerna, Xavier León Adrian, Diego Maldonado Sánchez.			
Para: SUL AMÉRICA SEGUROS				
Nombre físico: frm_mantenimiento_tipoparametro.frm	Nombre Lógico: frm_mantenimiento_tipoparametro.frm			
Descripción: Pantalla de Mantenimiento de Tipo de Parámetro – Menú Mantenimiento.				
ESTÁNDAR DE PANTALLAS				
				
Frecuencia de Uso: Según necesidad del usuario.				
Observaciones:				

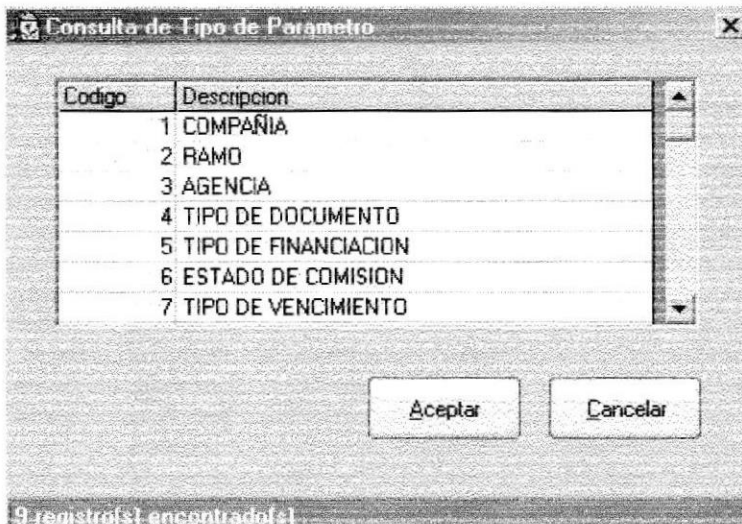
 ESCUELA SUPERIOR POLITÉCNICA DEL LITORAL		Página 1 de 1	
		FECHA / DISEÑO 19/01/2003	FECHA / ACTUALIZACIÓN 19/01/2003
SISTEMA DE CONTROL Y ADMINISTRACIÓN DEL WEB V1.0		Autores: Paola Larreategui Zerna, Xavier León Adrian, Diego Maldonado Sánchez.	
Para: SUL AMERICA Compañía de Seguros del Ecuador			
Nombre físico: frm_mantenimiento_parametro.frm		Nombre Lógico: frm_mantenimiento_parametro.frm	
Descripción: Pantalla de Mantenimiento de Parámetro – Menú Mantenimiento.			
ESTÁNDAR DE PANTALLAS			
			
Frecuencia de Uso: Según necesidad del usuario.			
Observaciones:			

 ESCUELA SUPERIOR POLITÉCNICA DEL LITORAL		Página 1 de 1	
		FECHA / DISEÑO 19/01/2003	FECHA / ACTUALIZACIÓN 19/01/2003
SISTEMA DE CONTROL Y ADMINISTRACIÓN DEL WEB V1.0		Autores: Paola Larreategui Zerna, Xavier León Adrian, Diego Maldonado Sánchez.	
Para: SUL AMERICA Compañía de Seguros del Ecuador			
Nombre físico: frm_mcontparametro.frm		Nombre Lógico: frm_mcontparametro.frm	
Descripción: Pantalla de Consulta de Tipo de Parámetro – Menú Mantenimiento.			
ESTÁNDAR DE PANTALLAS			
			
Frecuencia de Uso: Según necesidad del usuario.			
Observaciones:			

 ESCUELA SUPERIOR POLITÉCNICA DEL LITORAL		Página 1 de 1	
		FECHA / DISEÑO 19/01/2003	FECHA / ACTUALIZACIÓN 19/01/2003
SISTEMA DE CONTROL Y ADMINISTRACIÓN DEL WEB V1.0		Autores: Paola Larreategui Zerna, Xavier León Adrian, Diego Maldonado Sánchez.	
Para: SUL AMERICA Compañía de Seguros del Ecuador			
Nombre físico: frm_mantenimiento_menu.frm		Nombre Lógico: frm_mantenimiento_menu.frm	
Descripción: Pantalla de Mantenimiento de Menú – Menú Mantenimiento.			
ESTÁNDAR DE PANTALLAS			
			
Frecuencia de Uso: Según necesidad del usuario.			
Observaciones:			

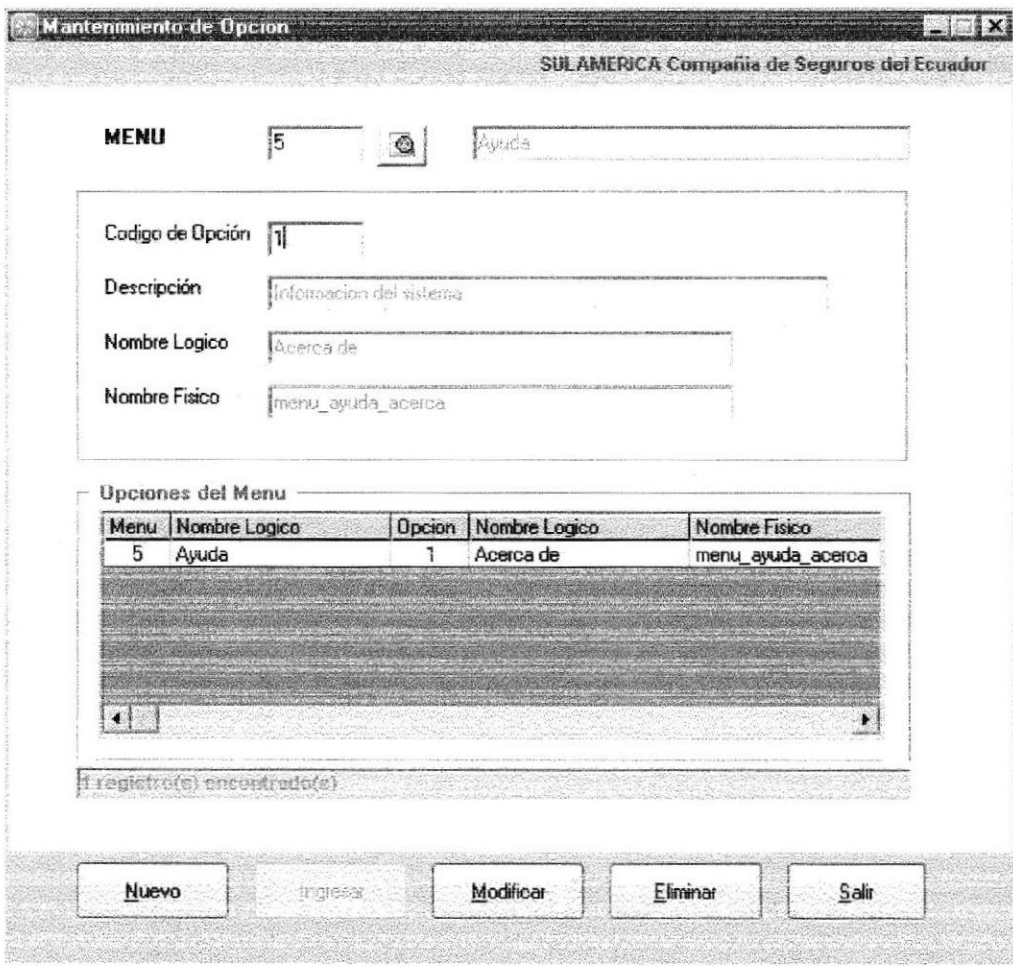
 <p align="center">ESCUELA SUPERIOR POLITÉCNICA DEL LITORAL</p>	Página 1 de 1	
	FECHA / DISEÑO 19/01/2003	FECHA / ACTUALIZACIÓN 19/01/2003
SISTEMA DE CONTROL Y ADMINISTRACIÓN DEL WEB V1.0	Autores: Paola Larreategui Zerna, Xavier León Adrian, Diego Maldonado Sánchez.	
Para: SUL AMERICA Compañía de Seguros del Ecuador		
Nombre físico: frm_mantenimiento_opcion.frm	Nombre Lógico: frm_mantenimiento_opcion.frm	
Descripción: Pantalla de Mantenimiento de Opción – Menú Mantenimiento.		
ESTÁNDAR DE PANTALLAS		
		
Frecuencia de Uso: Según necesidad del usuario.		
Observaciones:		

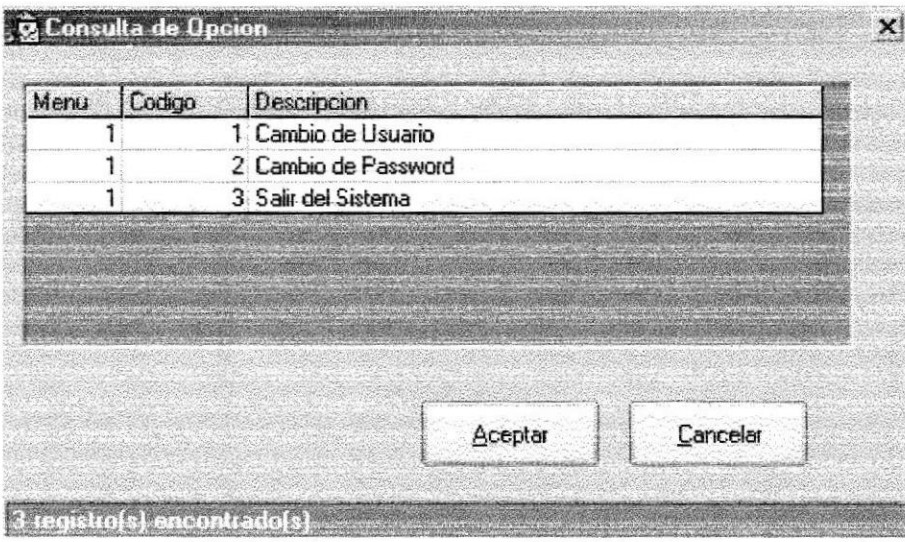
 ESCUELA SUPERIOR POLITÉCNICA DEL LITORAL		Página 1 de 1	
		FECHA / DISEÑO 19/01/2003	FECHA / ACTUALIZACIÓN 19/01/2003
SISTEMA DE CONTROL Y ADMINISTRACIÓN DEL WEB V1.0		Autores: Paola Larreategui Zerna, Xavier León Adrian, Diego Maldonado Sánchez.	
Para: SUL AMERICA Compañía de Seguros del Ecuador			
Nombre físico: frm_mconopcion.frm		Nombre Lógico: frm_mconopcion.frm	
Descripción: Pantalla de Consulta de Opción – Menú Mantenimiento.			
ESTÁNDAR DE PANTALLAS			
			
Frecuencia de Uso: Según necesidad del usuario.			
Observaciones:			

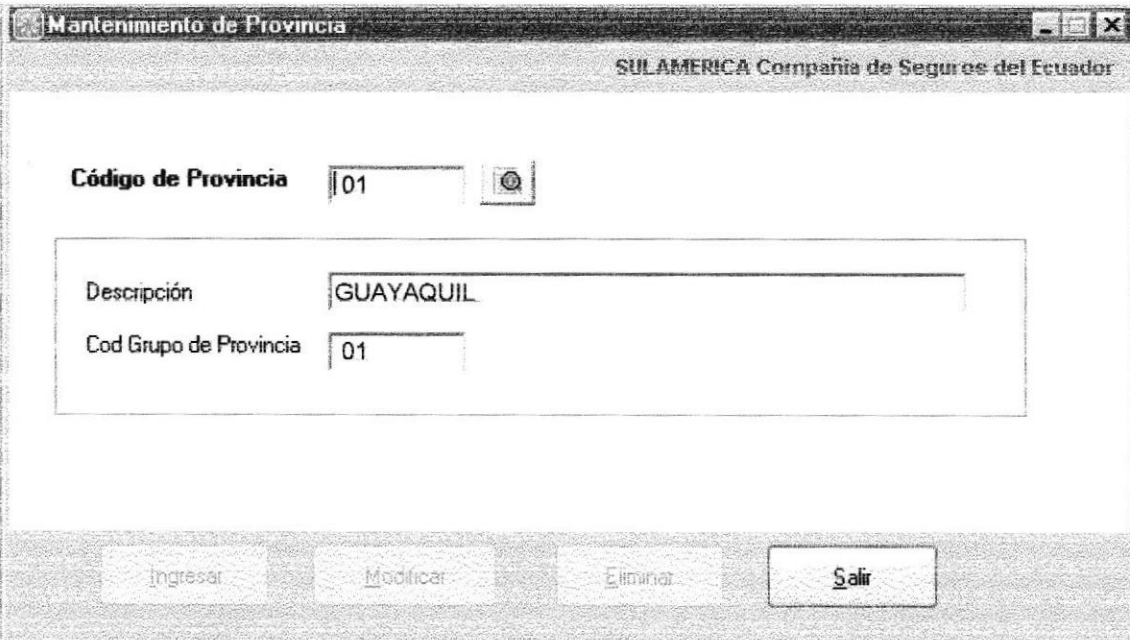
 ESCUELA SUPERIOR POLITÉCNICA DEL LITORAL		Página 1 de 1	
		FECHA / DISEÑO 19/01/2003	FECHA / ACTUALIZACIÓN 19/01/2003
SISTEMA DE CONTROL Y ADMINISTRACIÓN DEL WEB V1.0		Autores: Paola Larreategui Zerna, Xavier León Adrian, Diego Maldonado Sánchez.	
Para: SUL AMERICA Compañía de Seguros del Ecuador			
Nombre físico: frm_mantenimiento_provincia.frm		Nombre Lógico: frm_mantenimiento_provincia.frm	
Descripción: Pantalla de Mantenimiento de Provincia – Menú Mantenimiento.			
ESTÁNDAR DE PANTALLAS			
			
Frecuencia de Uso: Según necesidad del usuario.			
Observaciones:			

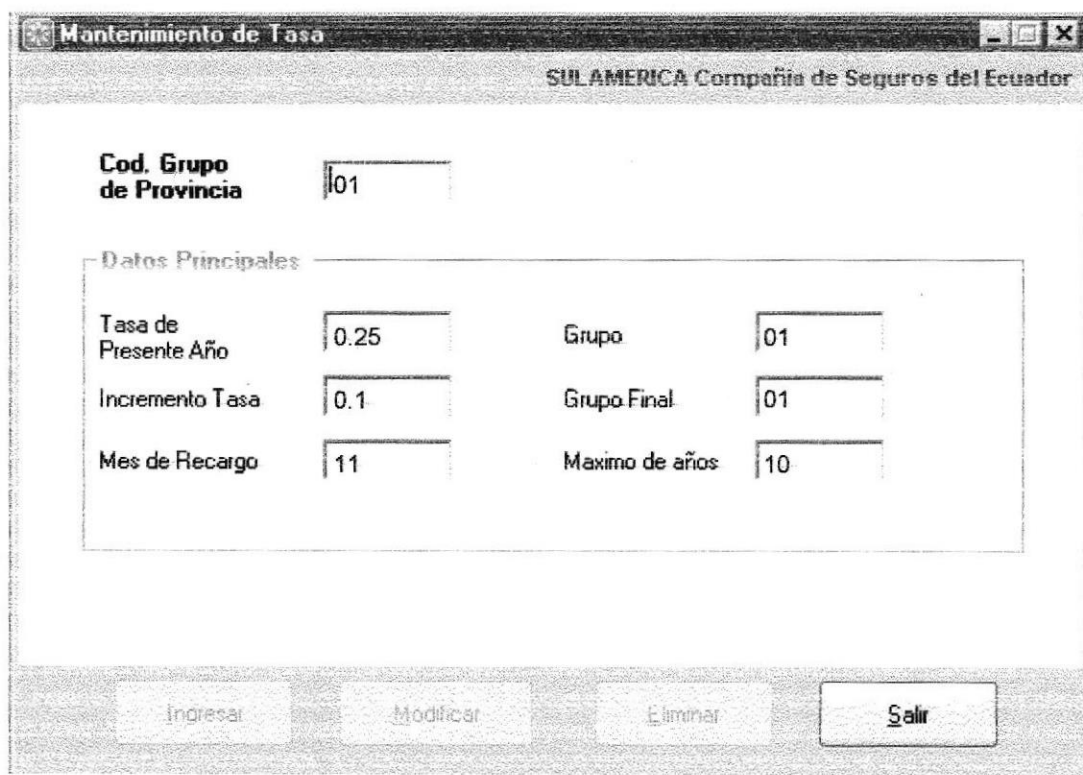
 <p align="center">ESCUELA SUPERIOR POLITÉCNICA DEL LITORAL</p>	Página 1 de 1	
	FECHA / DISEÑO 19/01/2003	FECHA / ACTUALIZACIÓN 19/01/2003
<p align="center">SISTEMA DE CONTROL Y ADMINISTRACIÓN DEL WEB V1.0</p>		
Para: SUL AMERICA Compañía de Seguros del Ecuador	Autores: Paola Larreategui Zerna, Xavier León Adrian, Diego Maldonado Sánchez.	
Nombre físico: frm_mantenimiento_tasa.frm	Nombre Lógico: frm_mantenimiento_tasa.frm	
Descripción: Pantalla de Mantenimiento de Tasa – Menú Mantenimiento.		
<p align="center">ESTÁNDAR DE PANTALLAS</p>		
		
Frecuencia de Uso: Según necesidad del usuario.		
Observaciones:		

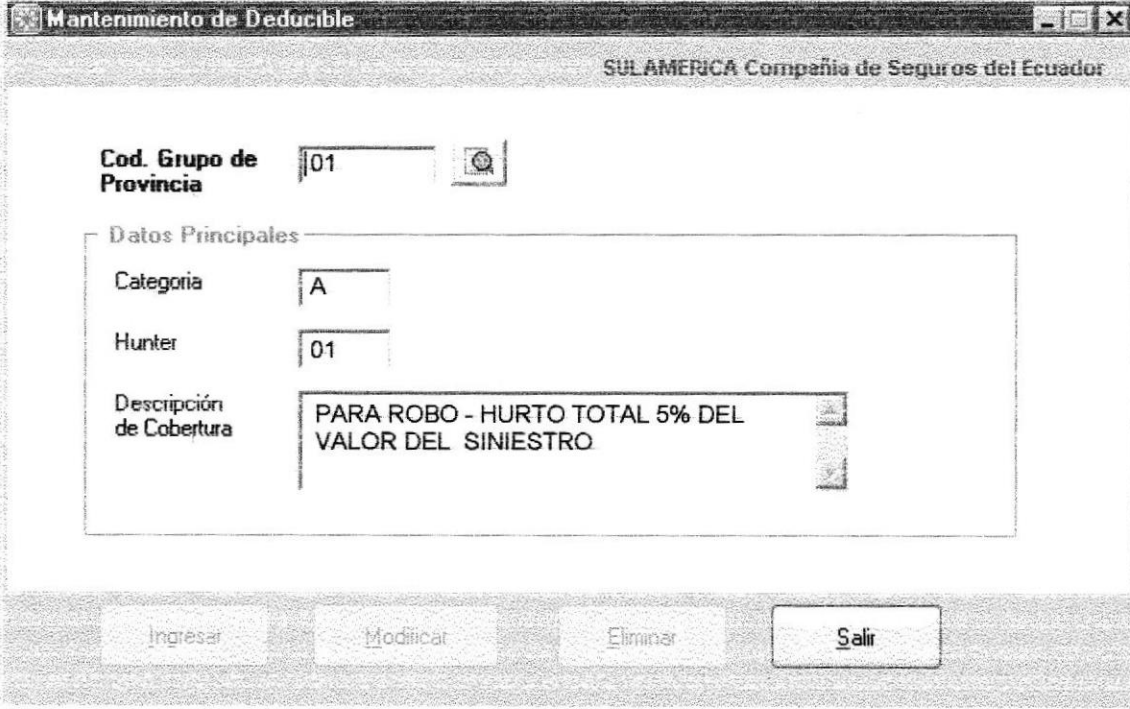
 <p align="center">ESCUELA SUPERIOR POLITÉCNICA DEL LITORAL</p>	Página 1 de 1			
	FECHA / DISEÑO 19/01/2003	FECHA / ACTUALIZACIÓN 19/01/2003		
<p align="center">SISTEMA DE CONTROL Y ADMINISTRACIÓN DEL WEB V1.0</p>	Autores: Paola Larrecategui Zerna, Xavier León Adrian, Diego Maldonado Sánchez.			
Para: SUL AMERICA Compañía de Seguros del Ecuador				
Nombre físico: frm_mantenimiento_deducible.frm	Nombre Lógico: frm_mantenimiento_deducible.frm			
Descripción: Pantalla de Mantenimiento de Deducible – Menú Mantenimiento.				
ESTÁNDAR DE PANTALLAS				
				
Frecuencia de Uso: Según necesidad del usuario.				
Observaciones:				

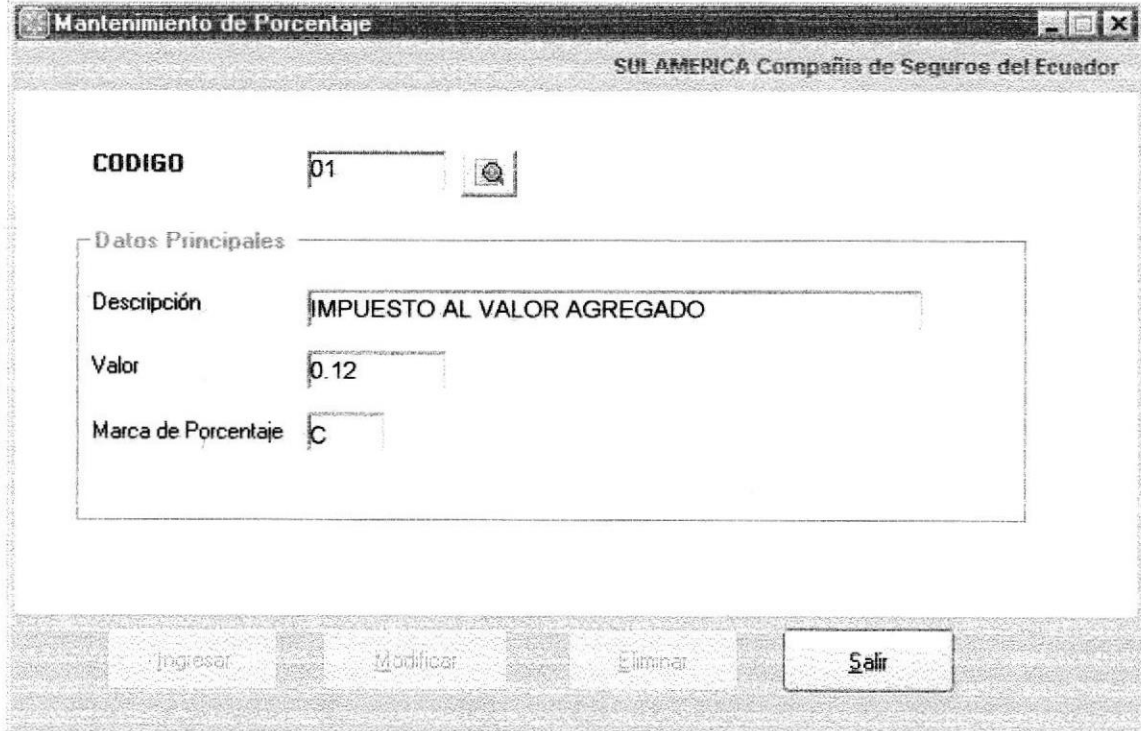
 <p>ESCUELA SUPERIOR POLITÉCNICA DEL LITORAL</p>	Página 1 de 1			
	FECHA / DISEÑO 19/01/2003	FECHA / ACTUALIZACIÓN 19/01/2003		
<p>SISTEMA DE CONTROL Y ADMINISTRACIÓN DEL WEB V1.0</p>				
<p>Para: SUL AMERICA Compañía de Seguros del Ecuador</p>	<p>Autores: Paola Larreategui Zerna, Xavier León Adrian, Diego Maldonado Sánchez.</p>			
<p>Nombre físico: frm mantenimiento_porcentaje.frm</p>	<p>Nombre Lógico: frm mantenimiento_porcentaje.frm</p>			
<p>Descripción: Pantalla de Mantenimiento de Porcentaje - Mantenimiento.</p>				
<p>ESTÁNDAR DE PANTALLAS</p>				
				
<p>Frecuencia de Uso: Según necesidad del usuario.</p>				
<p>Observaciones:</p>				

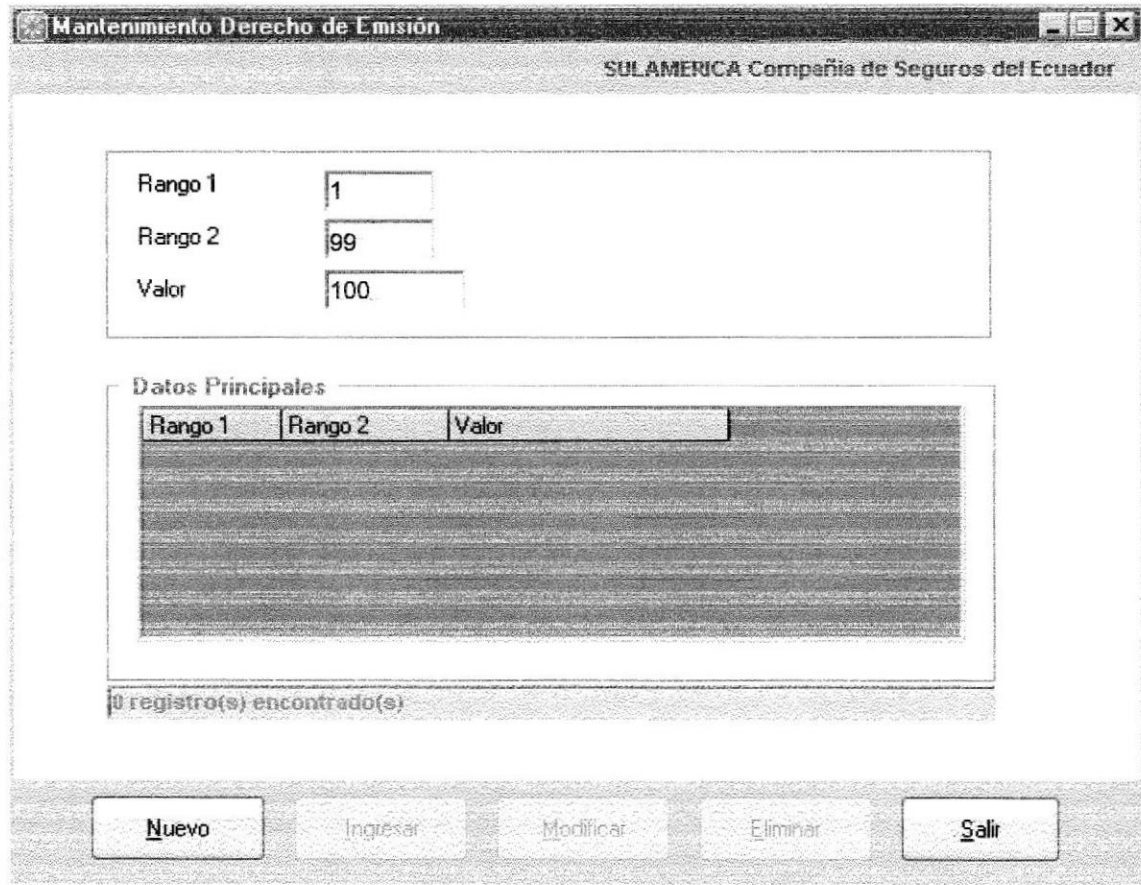
 <div>ESCUELA SUPERIOR POLITÉCNICA DEL LITORAL</div>		Página 1 de 1	
		FECHA / DISEÑO 19/01/2003	FECHA / ACTUALIZACIÓN 19/01/2003
SISTEMA DE CONTROL Y ADMINISTRACIÓN DEL WEB V1.0		Autores: Paola Larreategui Zerna, Xavier León Adrian, Diego Maldonado Sánchez.	
Para: SUL AMERICA Compañía de Seguros del Ecuador			
Nombre físico: frm mantenimiento demision.frm		Nombre Lógico: frm mantenimiento demision.frm	
Descripción: Pantalla de Mantenimiento de Derecho de Emisión - Mantenimiento.			
ESTÁNDAR DE PANTALLAS			
<div></div>			
Frecuencia de Uso: Según necesidad del usuario.			
Observaciones:			



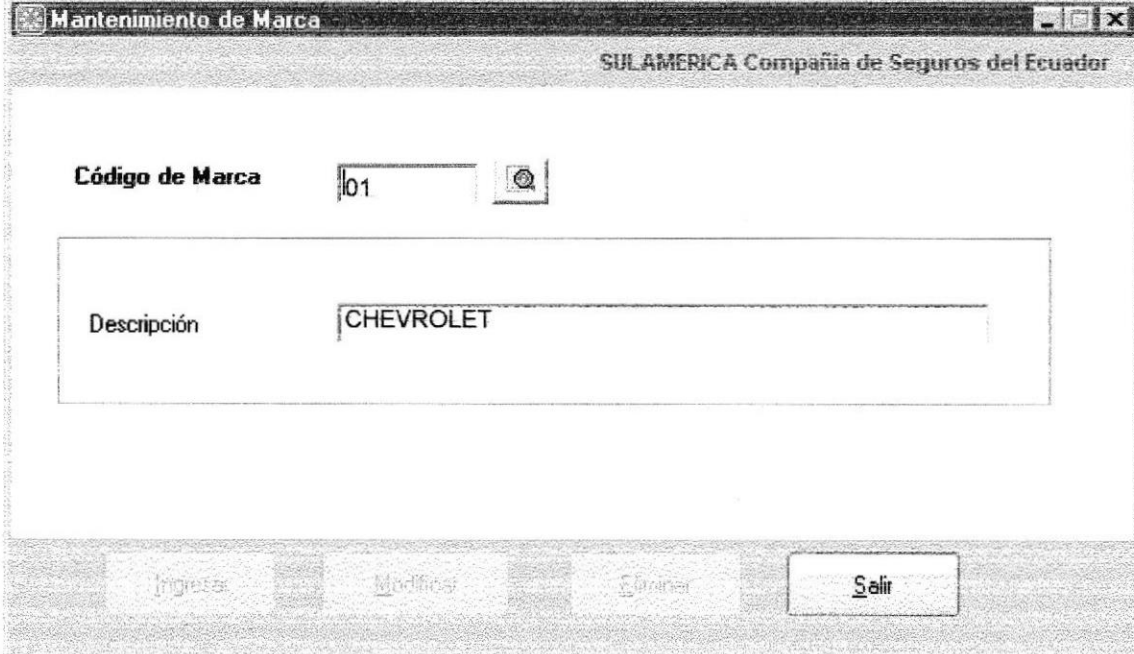

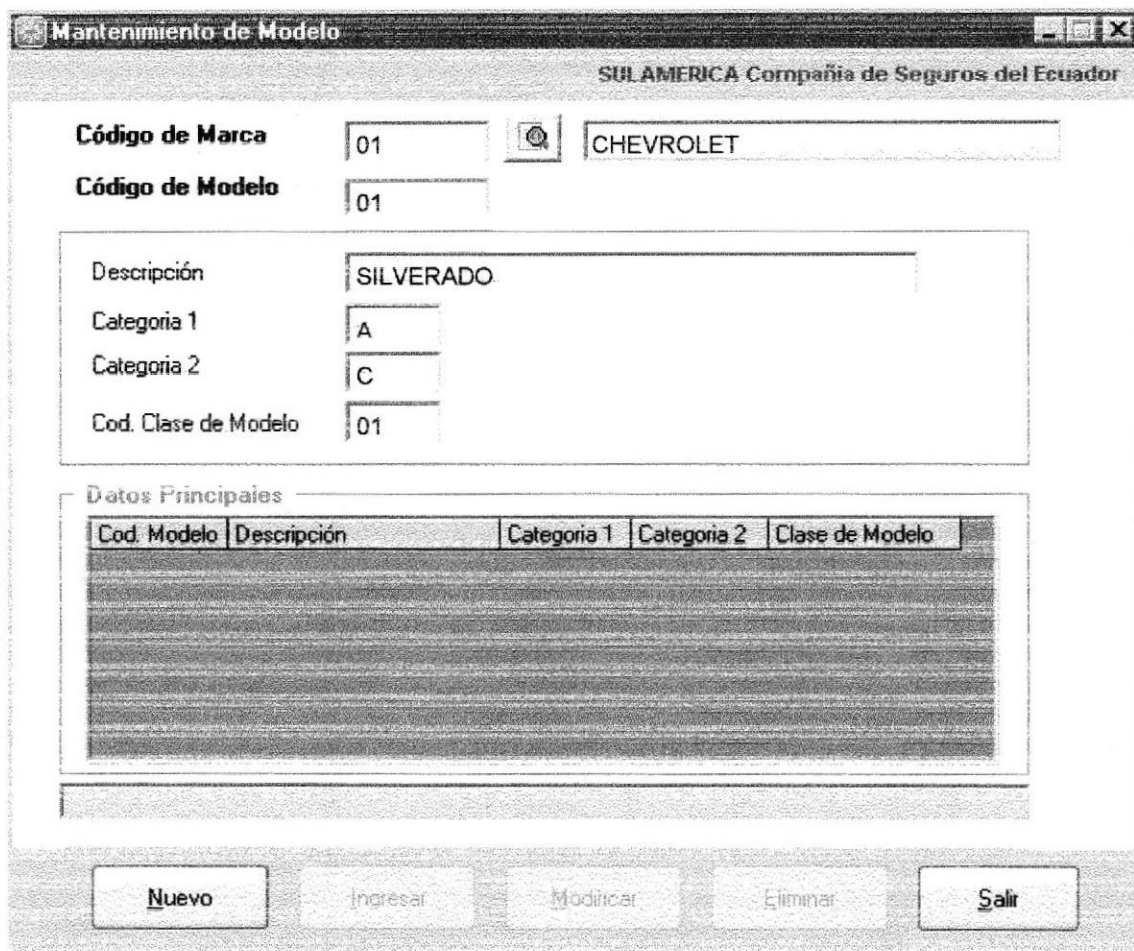
 ESCUELA SUPERIOR POLITÉCNICA DEL LITORAL	Página 1 de 1			
	FECHA / DISEÑO 19/01/2003	FECHA / ACTUALIZACIÓN 19/01/2003		
SISTEMA DE CONTROL Y ADMINISTRACIÓN DEL WEB V1.0				
Para: SUL AMERICA Compañía de Seguros del Ecuador	Autores: Paola Larreategui Zerna, Xavier León Adrian, Diego Maldonado Sánchez.			
Nombre físico: frm_mantenimiento_marca.frm	Nombre Lógico: frm_mantenimiento_marca.frm			
Descripción: Pantalla de Mantenimiento de Marca - Mantenimiento.				
ESTÁNDAR DE PANTALLAS				
				
Frecuencia de Uso: Según necesidad del usuario.				
Observaciones:				

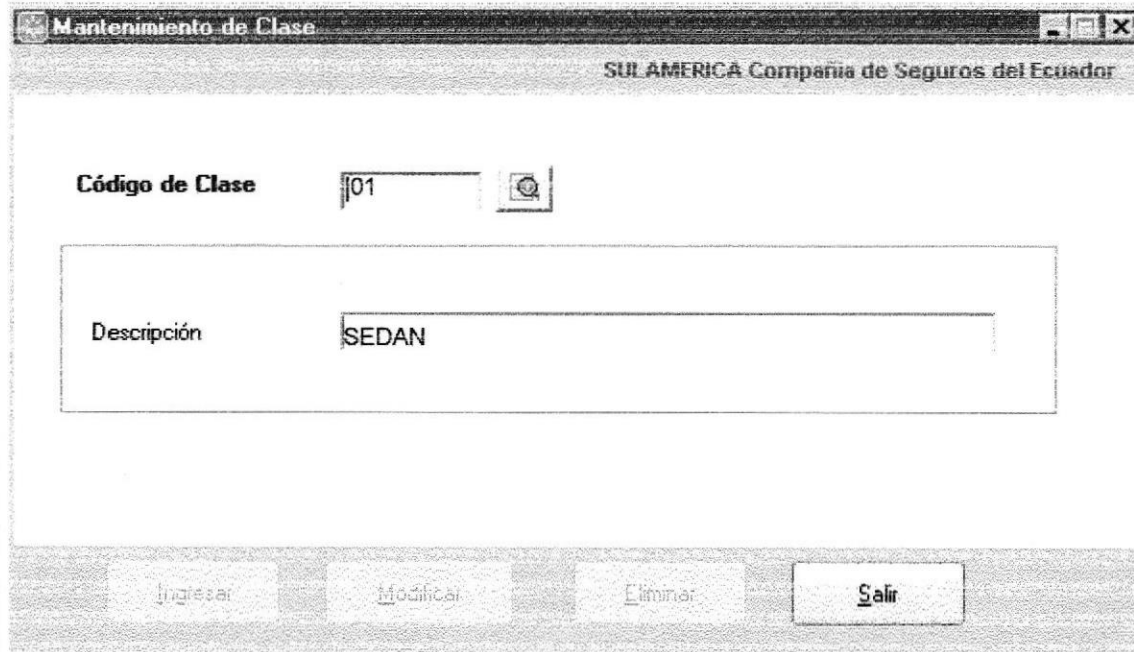
Página 1 de 1			
<div style="display: flex; align-items: center;">  <div> ESCUELA SUPERIOR POLITÉCNICA DEL LITORAL </div> </div>	<table border="1" style="width: 100%; border-collapse: collapse;"> <tr> <td style="width: 50%; text-align: center;"> FECHA / DISEÑO 19/01/2003 </td> <td style="width: 50%; text-align: center;"> FECHA / ACTUALIZACIÓN 19/01/2003 </td> </tr> </table>	FECHA / DISEÑO 19/01/2003	FECHA / ACTUALIZACIÓN 19/01/2003
FECHA / DISEÑO 19/01/2003	FECHA / ACTUALIZACIÓN 19/01/2003		
SISTEMA DE CONTROL Y ADMINISTRACIÓN DEL WEB V1.0			
Para: SUL AMERICA Compañía de Seguros del Ecuador	Autores: Paola Larreategui Zerna, Xavier León Adrian, Diego Maldonado Sánchez.		
Nombre físico: frm_mantenimiento_modelo.frm	Nombre Lógico: frm_mantenimiento_modelo.frm		
Descripción: Pantalla de Mantenimiento de Modelo - Mantenimiento.			
ESTÁNDAR DE PANTALLAS			
			
Frecuencia de Uso: Según necesidad del usuario.			
Observaciones:			

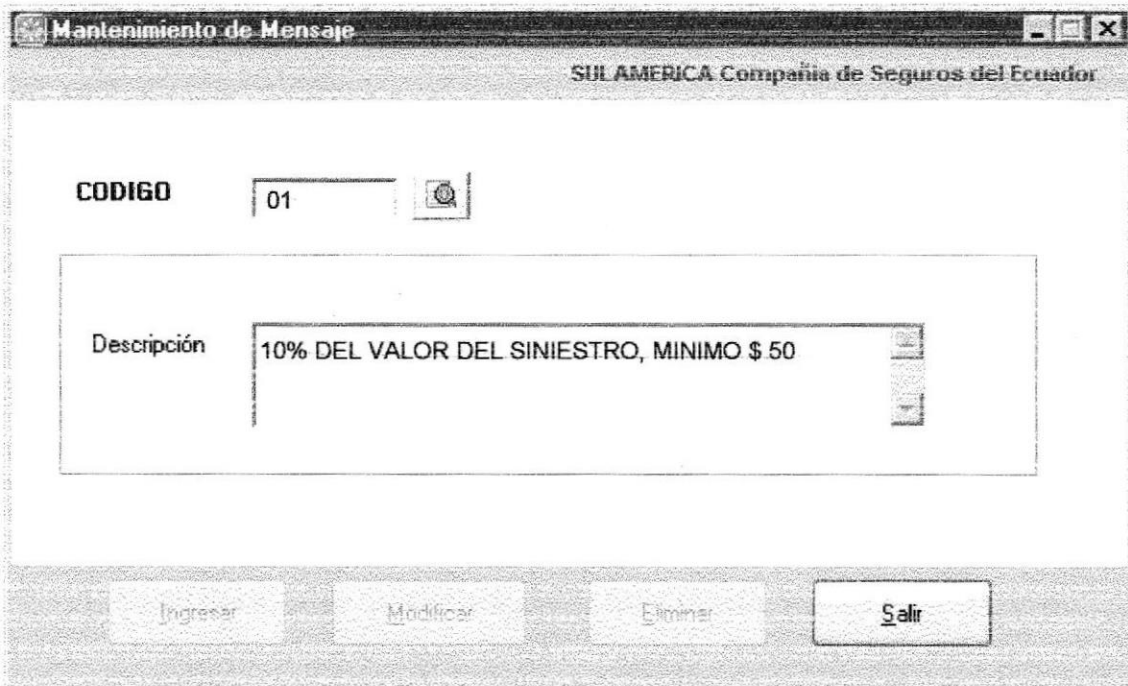
 <p align="center">ESCUELA SUPERIOR POLITÉCNICA DEL LITORAL</p>	Página 1 de 1			
	FECHA / DISEÑO 19/01/2003	FECHA / ACTUALIZACIÓN 19/01/2003		
<p align="center">SISTEMA DE CONTROL Y ADMINISTRACIÓN DEL WEB V1.0</p>	<p>Autores: Paola Larreategui Zerna, Xavier León Adrian, Diego Maldonado Sánchez.</p>			
<p>Para: SUL AMERICA Compañía de Seguros del Ecuador</p>				
<p>Nombre físico: frm_mantenimiento_clase.frm</p>	<p>Nombre Lógico: frm_mantenimiento_clase.frm</p>			
<p>Descripción: Pantalla de Mantenimiento de Clase - Mantenimiento.</p>				
<p align="center">ESTÁNDAR DE PANTALLAS</p>				
				
<p>Frecuencia de Uso: Según necesidad del usuario.</p>				
<p>Observaciones:</p>				

 <p align="center">ESCUELA SUPERIOR POLITÉCNICA DEL LITORAL</p>	Página 1 de 1	
	FECHA / DISEÑO 19/01/2003	FECHA / ACTUALIZACIÓN 19/01/2003
SISTEMA DE CONTROL Y ADMINISTRACIÓN DEL WEB V1.0	Autores: Paola Larreategui Zerna, Xavier León Adrian, Diego Maldonado Sánchez.	
Para: SUL AMERICA Compañía de Seguros del Ecuador		
Nombre físico: frm_mantenimiento_mensaje.frm	Nombre Lógico: frm_mantenimiento_mensaje.frm	
Descripción: Pantalla de Mantenimiento de Mensaje - Mantenimiento.		
ESTÁNDAR DE PANTALLAS		
		
Frecuencia de Uso: Según necesidad del usuario.		
Observaciones:		

 ESCUELA SUPERIOR POLITÉCNICA DEL LITORAL		Página 1 de 1	
		FECHA / DISEÑO 19/01/2003	FECHA / ACTUALIZACIÓN 19/01/2003
SISTEMA DE CONTROL Y ADMINISTRACIÓN DEL WEB V1.0		Autores: Paola Larreategui Zerna, Xavier León Adrian, Diego Maldonado Sánchez.	
Para: SUL AMERICA Compañía de Seguros del Ecuador			
Nombre físico: frm_proceso_configuracion.frm		Nombre Lógico: frm_proceso_configuracion.frm	
Descripción: Pantalla de Configuración – Menú Procesos.			
ESTÁNDAR DE PANTALLAS			
			
Frecuencia de Uso: Según necesidad del usuario.			
Observaciones:			

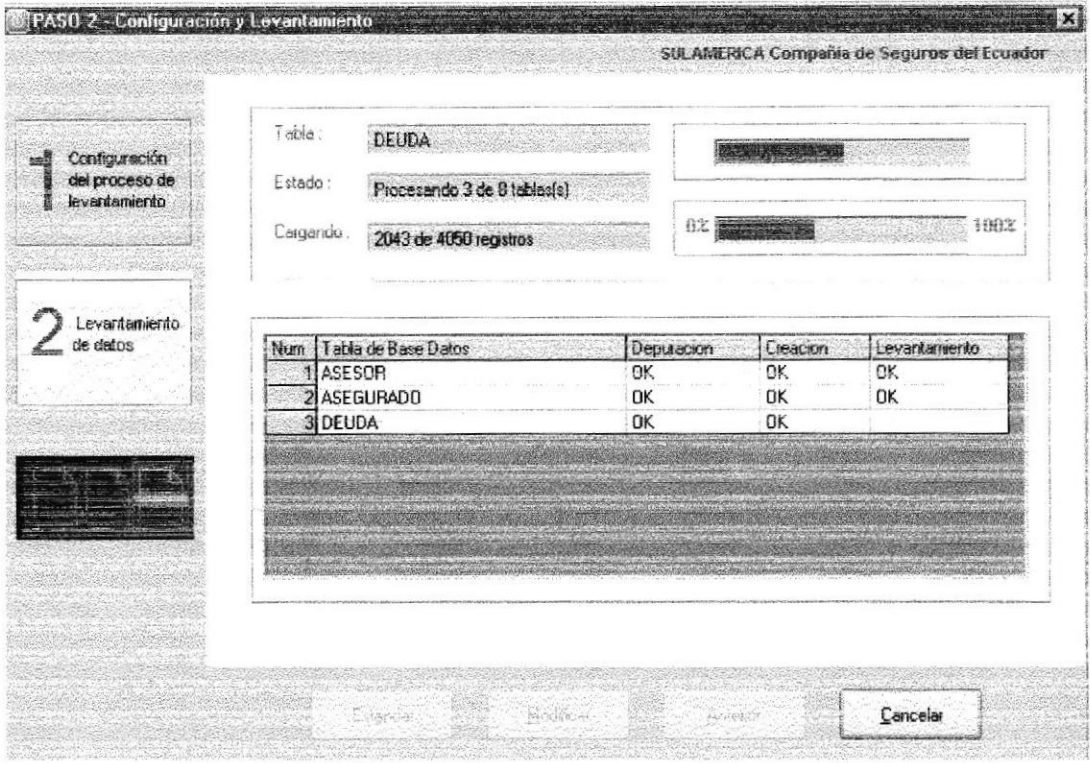
 ESCUELA SUPERIOR POLITÉCNICA DEL LITORAL		Página 1 de 1	
		FECHA / DISEÑO 19/01/2003	FECHA / ACTUALIZACIÓN 19/01/2003
SISTEMA DE CONTROL Y ADMINISTRACIÓN DEL WEB V1.0		Autores: Paola Larreategui Zerna, Xavier León Adrian, Diego Maldonado Sánchez.	
Para: SUL AMERICA Compañía de Seguros del Ecuador			
Nombre físico: frm_proceso_levantamiento.frm		Nombre Lógico: frm_proceso_levantamiento.frm	
Descripción: Pantalla de Levantamiento – Menú Procesos.			
ESTÁNDAR DE PANTALLAS			
			
Frecuencia de Uso: Según necesidad del usuario.			
Observaciones:			

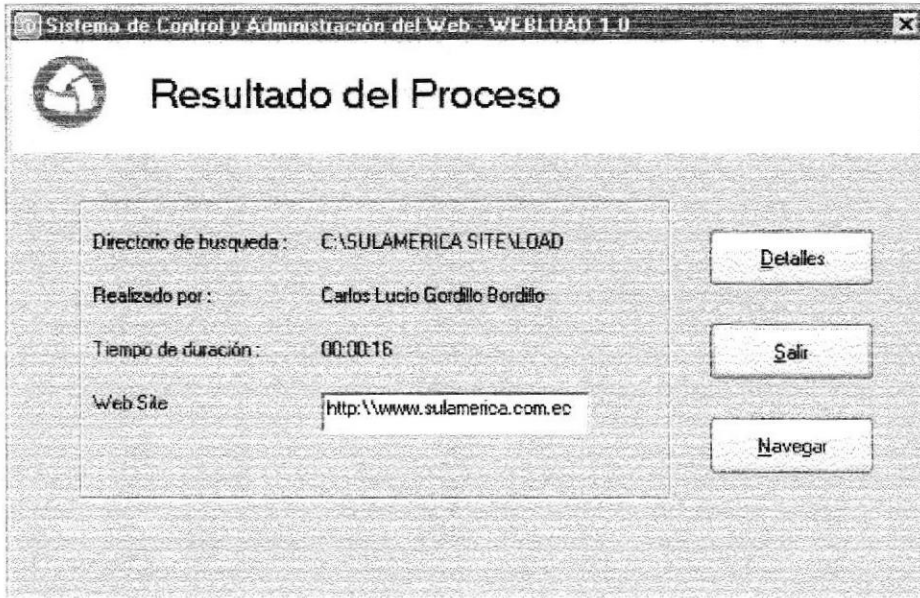

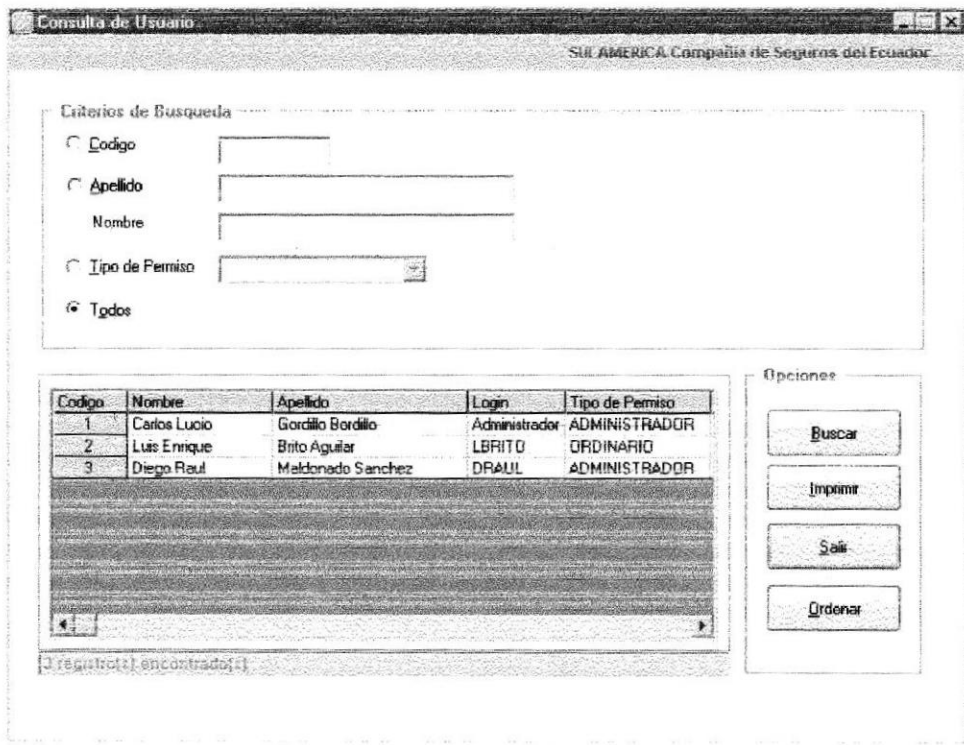
 <p align="center">ESCUELA SUPERIOR POLITÉCNICA DEL LITORAL</p>		Página 1 de 1			
<p align="center">SISTEMA DE CONTROL Y ADMINISTRACIÓN DEL WEB V1.0</p>		FECHA / DISEÑO 19/01/2003	FECHA / ACTUALIZACIÓN 19/01/2003		
Para: SUL AMERICA Compañía de Seguros del Ecuador		Autores: Paola Larreategui Zerna, Xavier León Adrian, Diego Maldonado Sánchez.			
Nombre físico: frm_proceso_resultado.frm		Nombre Lógico: frm_proceso_resultado.frm			
Descripción: Pantalla de Resultado del proceso – Menú Procesos.					
<p align="center">ESTÁNDAR DE PANTALLAS</p>					
					
Frecuencia de Uso: Según necesidad del usuario.					
Observaciones:					

 ESCUELA SUPERIOR POLITÉCNICA DEL LITORAL		Página 1 de 1	
		FECHA / DISEÑO 19/01/2003	FECHA / ACTUALIZACIÓN 19/01/2003
SISTEMA DE CONTROL Y ADMINISTRACIÓN DEL WEB V1.0		Autores: Paola Larreategui Zerna, Xavier León Adrian, Diego Maldonado Sánchez.	
Para: SUL AMERICA Compañía de Seguros del Ecuador			
Nombre físico: frm_consulta_usuario.frm		Nombre Lógico: frm_consulta_usuario.frm	
Descripción: Pantalla de Consulta de Usuario – Menú Consultas y Reportes.			
ESTÁNDAR DE PANTALLAS			
			
Frecuencia de Uso: Según necesidad del usuario.			
Observaciones:			

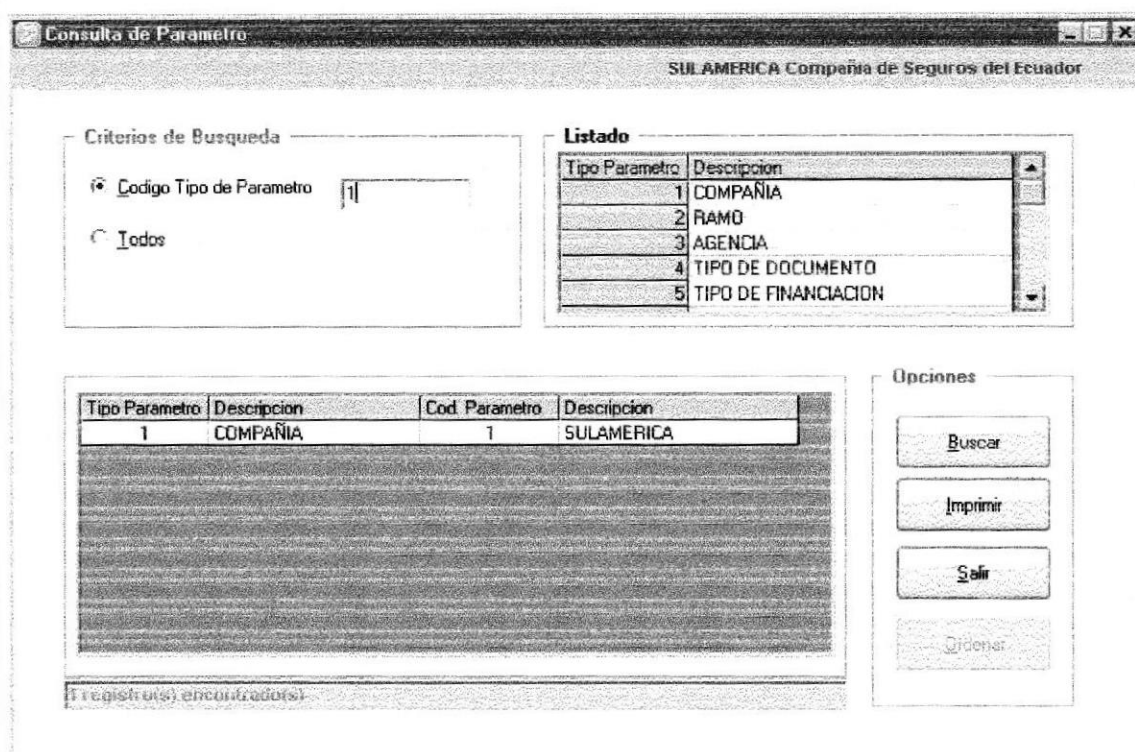
 ESCUELA SUPERIOR POLITÉCNICA DEL LITORAL		Página 1 de 1	
		FECHA / DISEÑO 19/01/2003	FECHA / ACTUALIZACIÓN 19/01/2003
SISTEMA DE CONTROL Y ADMINISTRACIÓN DEL WEB V1.0		Autores: Paola Larreategui Zerna, Xavier León Adrian, Diego Maldonado Sánchez.	
Para: SUL AMERICA Compañía de Seguros del Ecuador			
Nombre físico: frm_consulta_permiso.frm		Nombre Lógico: frm_consulta_permiso.frm	
Descripción: Pantalla de Consulta de Permiso – Menú Consultas y Reportes.			
ESTÁNDAR DE PANTALLAS			
			
Frecuencia de Uso: Según necesidad del usuario.			
Observaciones:			

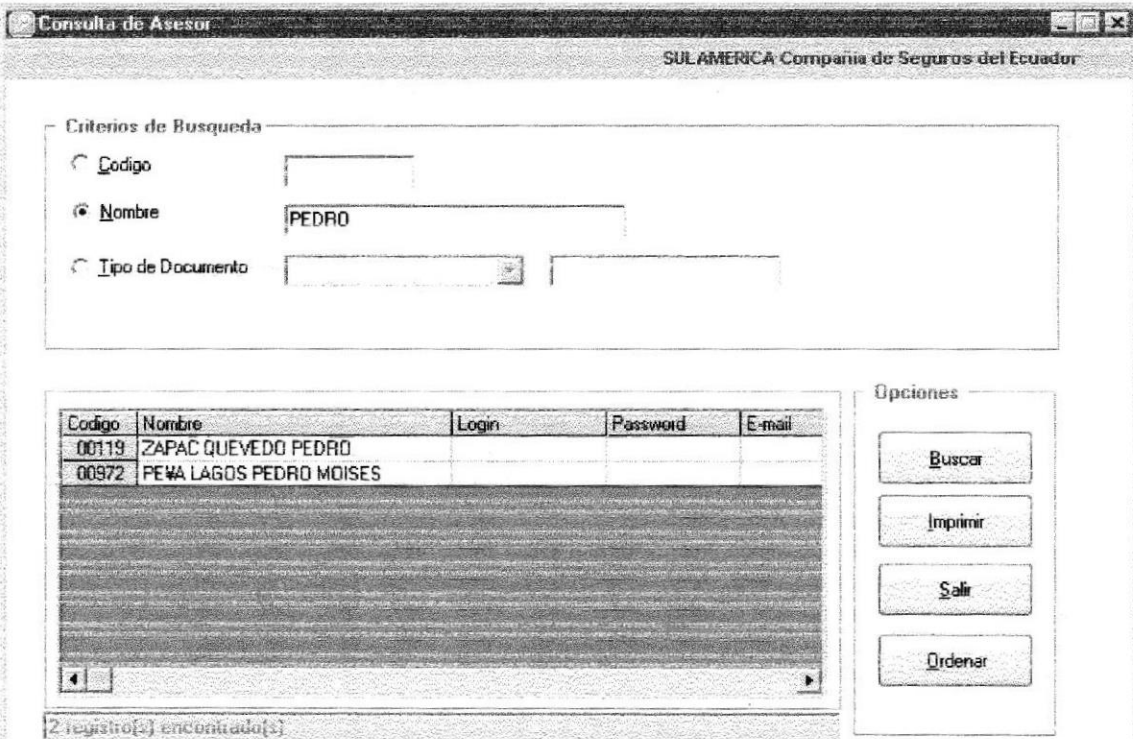
 ESCUELA SUPERIOR POLITÉCNICA DEL LITORAL		Página 1 de 1	
		FECHA / DISEÑO 19/01/2003	FECHA / ACTUALIZACIÓN 19/01/2003
SISTEMA DE CONTROL Y ADMINISTRACIÓN DEL WEB V1.0		Autores: Paola Larategui Zerna, Xavier León Adrian, Diego Maldonado Sánchez.	
Para: SUL AMERICA Compañía de Seguros del Ecuador			
Nombre físico: frm_consulta_parametro.frm		Nombre Lógico: frm_consulta_parametro.frm	
Descripción: Pantalla de Consulta de Parámetros – Menú Consultas y Reportes.			
ESTÁNDAR DE PANTALLAS			
			
Frecuencia de Uso: Según necesidad del usuario.			
Observaciones:			

 ESCUELA SUPERIOR POLITÉCNICA DEL LITORAL		Página 1 de 1	
		FECHA / DISEÑO 19/01/2003	FECHA / ACTUALIZACIÓN 19/01/2003
SISTEMA DE CONTROL Y ADMINISTRACIÓN DEL WEB V1.0		Autores: Paola Larrecategui Zerna, Xavier León Adrian, Diego Maldonado Sánchez.	
Para: SUL AMERICA Compañía de Seguros del Ecuador			
Nombre físico: frm_consulta_asesor.frm		Nombre Lógico: frm_consulta_asesor.frm	
Descripción: Pantalla de Consulta de Asesor – Menú Consultas y Reportes.			
ESTÁNDAR DE PANTALLAS			
 <p>Consulta de Asesor</p> <p>SUL AMERICA Compañía de Seguros del Ecuador</p> <p>Criterios de Búsqueda</p> <p><input type="radio"/> Codigo</p> <p><input checked="" type="radio"/> Nombre</p> <p><input type="radio"/> Tipo de Documento</p> <p>Opciones</p> <p>Buscar</p> <p>Imprimir</p> <p>Salir</p> <p>Ordenar</p> <p>2 registro(s) encontrado(s)</p>			
Frecuencia de Uso: Según necesidad del usuario.			
Observaciones:			

 <p align="center">ESCUELA SUPERIOR POLITÉCNICA DEL LITORAL</p>	Página 1 de 1	
	FECHA / DISEÑO 19/01/2003	FECHA / ACTUALIZACIÓN 19/01/2003
SISTEMA DE CONTROL Y ADMINISTRACIÓN DEL WEB V1.0	Autores: Paola Larreategui Zerna, Xavier León Adrian, Diego Maldonado Sánchez.	
Para: SUL AMERICA Compañía de Seguros del Ecuador		
Nombre físico: frm_consulta_asegurado.frm	Nombre Lógico: frm_consulta_asegurado.frm	
Descripción: Pantalla de Consulta de Asegurados – Menú Consultas y Reportes.		
ESTÁNDAR DE PANTALLAS		
		
Frecuencia de Uso: Según necesidad del usuario.		
Observaciones:		

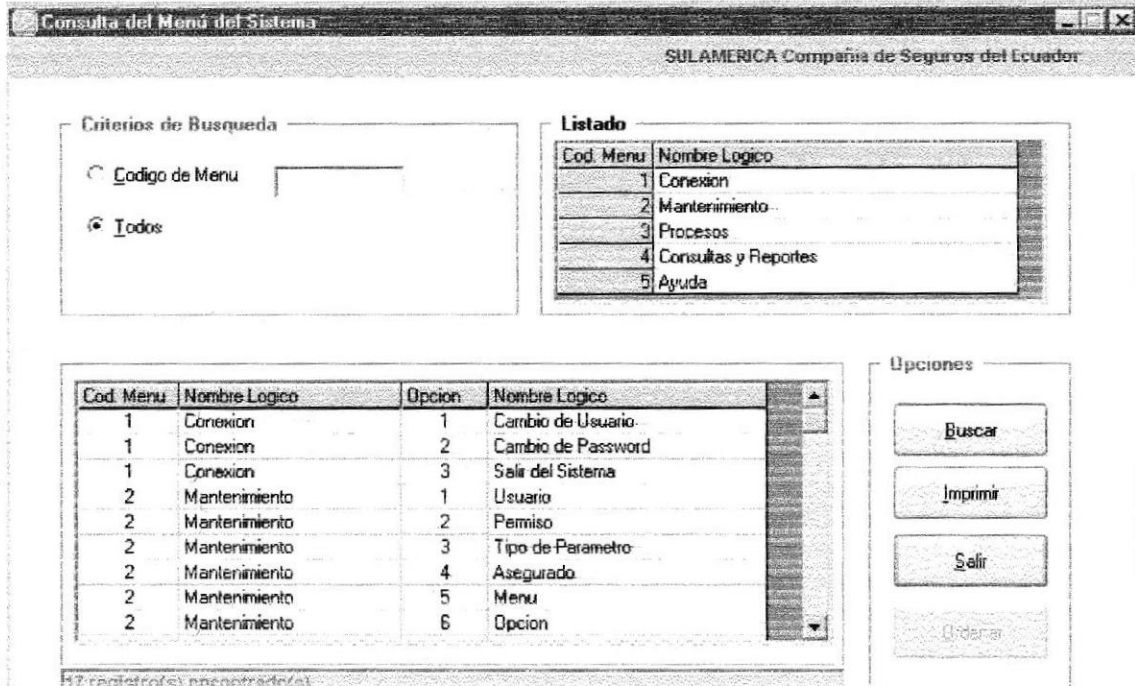
 <p align="center">ESCUELA SUPERIOR POLITÉCNICA DEL LITORAL</p>	Página 1 de 1	
	FECHA / DISEÑO 19/01/2003	FECHA / ACTUALIZACIÓN 19/01/2003
SISTEMA DE CONTROL Y ADMINISTRACIÓN DEL WEB V1.0	Autores: Paola Larreategui Zerna, Xavier León Adrian, Diego Maldonado Sánchez.	
Para: SUL AMERICA Compañía de Seguros del Ecuador		
Nombre físico: frm_consulta_menu.frm	Nombre Lógico: frm_consulta_menu.frm	
Descripción: Pantalla de Consulta del Menú del Sistema – Menú Consultas y Reportes.		
ESTÁNDAR DE PANTALLAS		
 <p>17 registro(s) encontrado(s)</p>		
Frecuencia de Uso: Según necesidad del usuario.		
Observaciones:		

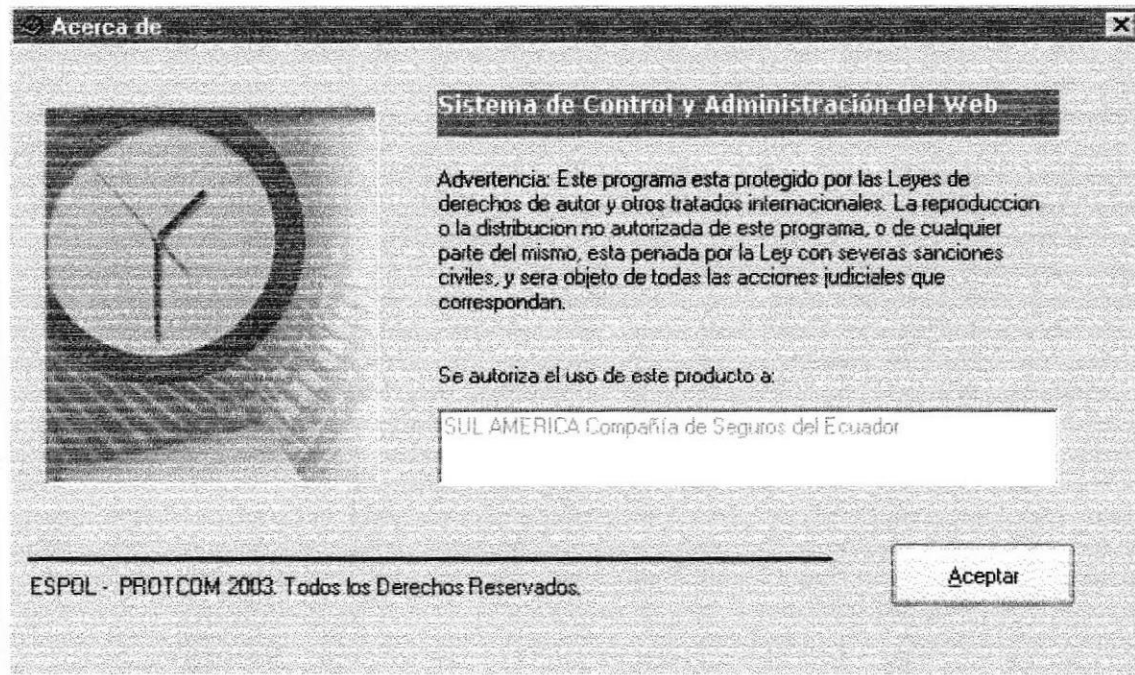
 ESCUELA SUPERIOR POLITÉCNICA DEL LITORAL		Página 1 de 1	
		FECHA / DISEÑO 19/01/2003	FECHA / ACTUALIZACIÓN 19/01/2003
SISTEMA DE CONTROL Y ADMINISTRACIÓN DEL WEB V1.0		Autores: Paola Larreategui Zerna, Xavier León Adrian, Diego Maldonado Sánchez.	
Para: SUL AMERICA Compañía de Seguros del Ecuador			
Nombre físico: frm_ayuda_acercade.frm		Nombre Lógico: frm_ayuda_acercade.frm	
Descripción: Pantalla Acerca de – Menú Ayuda.			
ESTÁNDAR DE PANTALLAS			
			
Frecuencia de Uso: Según necesidad del usuario.			
Observaciones:			

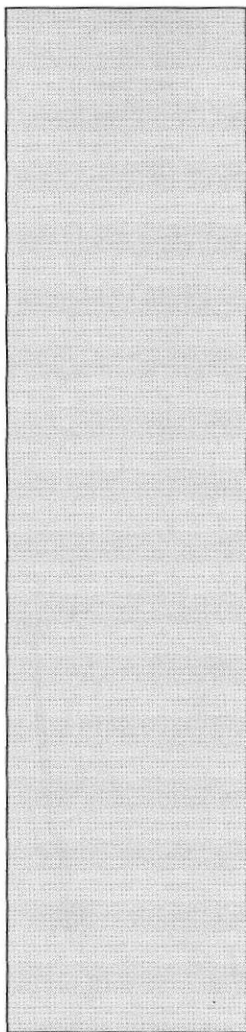

CAPÍTULO 11

DISEÑO DE SALIDAS

11. DISEÑO DE SALIDAS.

11.1 DISEÑO DE REPORTES.

 ESCUELA SUPERIOR POLITÉCNICA DEL LITORAL	ESTÁNDAR DE REPORTES	Página 1 de 2	
		FECHA / DISEÑO 19/01/2003	FECHA / ACTUALIZACIÓN 19/01/2003
Para: SUL AMÉRICA SEGUROS	SISTEMA DE CONTROL Y ADMINISTRACIÓN DEL WEB V1.0	Autores: Paola Larreategui Zerna, Xavier León Adrian, Diego Maldonado Sánchez	
Descripción: Hoja de Reporte de Usuarios		Nombre de Reporte: USUARIO_001.RPT	
DISEÑO DE SALIDAS			
PC: XXX		I ----X(20) NOMBRE DE EMPRESA----- I I ---X(30) TÍTULO DE REPORTE----- I	
FECHA : DD/MM/AAAA PÁG. 99			
Código	Nombre del Usuario	Login	Tipo de Permiso
I ---X(2)--- I	I ---X(30)--- I	I ---X(30)--- I	I ---X(2)--- I
↓	↓	↓	↓
Generado por: I ---X(30)--- I			
Observaciones:			

[illegible]

 ESCUELA SUPERIOR POLITÉCNICA DEL LITORAL	ESTÁNDAR DE REPORTE	Página 1 de 2	
Para: SUL AMÉRICA SEGUROS		SISTEMA DE CONTROL Y ADMINISTRACIÓN DEL WEB V1.0	FECHA / DISEÑO 19/01/2003
Descripción: Hoja de Reporte de Asegurados.		Autores: Paola Larreategui Zerna, Xavier León Adrian, Diego Maldonado Sánchez Nombre de Reporte: ASEGURADO_001.RPT	
DISEÑO DE SALIDAS			
<div style="display: flex; justify-content: space-between;"> <div> PC: XXX Código I ---X(6)--- I </div> <div> I ----X(20) NOMBRE DE EMPRESA----- I I ---X(30) TÍTULO DE REPORTE----- I </div> <div> FECHA : DD/MM/AAAA PÁG. 99 </div> </div>			
<div style="display: flex; justify-content: space-between;"> <div> Nombre: I ---X(60)--- I Dirección: I ---X(30)--- I Teléfono: I ---X(30)--- I E-mail: I ---X(40)--- I </div> <div> Tipo de documento: I ---X(2)--- I # Documento: I ---X(13)--- I </div> </div>			
Generado por: I ---X(30)--- I			
Observaciones:			

 <div>ESCUELA SUPERIOR POLITÉCNICA DEL LITORAL</div>		Página 2 de 2	
		FECHA / DISEÑO 19/01/2003	FECHA / ACTUALIZACIÓN 19/01/2003
SISTEMA DE CONTROL Y ADMINISTRACIÓN DEL WEB V1.0		Autores: Paola Larreategui Zerna, Xavier León Adrian, Diego Maldonado Sánchez.	
Para: SUL AMÉRICA SEGUROS			
NOMBRE DE LA TABLA	DEFINICIÓN		
Asegurado	Almacena información referente a los asegurados.		
Parámetro	Almacena información de los parámetros del sistema.		
Tipo_parametro	Almacena información referente a los tipos de parámetros.		
Usuario	Almacena información referente a los usuarios.		
Observaciones:			

 ESCUELA SUPERIOR POLITÉCNICA DEL LITORAL	ESTÁNDAR DE REPORTES	Página 1 de 2	
		FECHA / DISEÑO 19/01/2003	FECHA / ACTUALIZACIÓN 19/01/2003
Para: SUL AMÉRICA SEGUROS	SISTEMA DE CONTROL Y ADMINISTRACIÓN DEL WEB V1.0	Autores: Paola Larreategui Zerna, Xavier León Adrian, Diego Maldonado Sánchez	
Descripción: Hoja de Reporte de Asesores.		Nombre de Reporte: ASESOR_001.RPT	
DISEÑO DE SALIDAS			
<div style="display: flex; justify-content: space-between;"> <div data-bbox="283 612 393 642">PC: XXX</div> <div data-bbox="913 612 1415 676"> I ----X(20) NOMBRE DE EMPRESA----- I I ---X(30) TÍTULO DE REPORTE----- I </div> <div data-bbox="1683 612 1970 676"> FECHA : DD/MM/AAAA PÁG. 99 </div> </div> <div style="margin-top: 20px;"> <div style="display: flex; justify-content: space-between;"> <div data-bbox="283 750 663 780"> Código I ---X(5)--- I </div> </div> <hr/> <div style="display: flex; justify-content: space-between;"> <div data-bbox="283 825 577 958"> Nombre: I ---X(60)--- I Dirección: I ---X(30)--- I Teléfono: I ---X(30)--- I E-mail: I ---X(40)--- I </div> <div data-bbox="1367 825 1760 891"> Tipo de documento: I ---X(2)--- I # Documento: I ---X(13)--- I </div> </div> <hr/> <div data-bbox="283 1032 599 1062"> Generado por: I ---X(30)--- I </div> </div>			
Observaciones:			

[illegible]

 ESCUELA SUPERIOR POLITÉCNICA DEL LITORAL	ESTÁNDAR DE REPORTES	Página 1 de 2													
		FECHA / DISEÑO 19/01/2003	FECHA / ACTUALIZACIÓN 19/01/2003												
Para: SUL AMÉRICA SEGUROS	SISTEMA DE CONTROL Y ADMINISTRACIÓN DEL WEB V1.0	Autores: Paola Larreategui Zerna, Xavier León Adrian, Diego Maldonado Sánchez													
Descripción: Hoja de Reporte del menú del sistema por código.		Nombre de Reporte: MENU_001.RPT													
DISEÑO DE SALIDAS															
<div style="display: flex; justify-content: space-between; align-items: flex-start;"> <div style="width: 25%;"> PC: XXX </div> <div style="width: 45%; text-align: center;"> I ----X(20) NOMBRE DE EMPRESA----- I I ---X(35) TÍTULO DE REPORTE----- I </div> <div style="width: 25%; text-align: right;"> FECHA : DD/MM/AAAA PÁG. 99 </div> </div> <table style="width: 100%; border-collapse: collapse;"> <thead> <tr> <th style="width: 25%;">Código de Menú</th> <th style="width: 25%;">Nombre Lógico</th> <th style="width: 25%;">Código de Opción</th> <th style="width: 25%;">Nombre Lógico</th> </tr> </thead> <tbody> <tr> <td style="text-align: center;">I ---X(2)--- I</td> <td style="text-align: center;">I ----X(30)---- I</td> <td style="text-align: center;">I ----X(2)---- I</td> <td style="text-align: center;">I ----X(30)---- I</td> </tr> <tr> <td style="text-align: center;">↓</td> <td style="text-align: center;">↓</td> <td style="text-align: center;">↓</td> <td style="text-align: center;">↓</td> </tr> </tbody> </table> Generado por: I ---X(30)--- I				Código de Menú	Nombre Lógico	Código de Opción	Nombre Lógico	I ---X(2)--- I	I ----X(30)---- I	I ----X(2)---- I	I ----X(30)---- I	↓	↓	↓	↓
Código de Menú	Nombre Lógico	Código de Opción	Nombre Lógico												
I ---X(2)--- I	I ----X(30)---- I	I ----X(2)---- I	I ----X(30)---- I												
↓	↓	↓	↓												
Observaciones:															

[illegible]

 ESCUELA SUPERIOR POLITÉCNICA DEL LITORAL	ESTÁNDAR DE REPORTE	Página 1 de 2													
		FECHA / DISEÑO 19/01/2003	FECHA / ACTUALIZACIÓN 19/01/2003												
Para: SUL AMÉRICA SEGUROS	SISTEMA DE CONTROL Y ADMINISTRACIÓN DEL WEB V1.0	Autores: Paola Larreategui Zerna, Xavier León Adrian, Diego Maldonado Sánchez													
Descripción: Hoja de Reporte Genérico del menú del sistema.		Nombre de Reporte: MENU_002.RPT													
DISEÑO DE SALIDAS															
<div style="display: flex; justify-content: space-between; align-items: flex-start; padding: 10px;"> <div style="width: 20%;"> PC: XXX </div> <div style="width: 40%; text-align: center;"> I ----X(20) NOMBRE DE EMPRESA----- I I ---X(35) TÍTULO DE REPORTE----- I </div> <div style="width: 20%; text-align: right;"> FECHA : DD/MM/AAAA PÁG. 99 </div> </div> <table border="1" style="width: 100%; border-collapse: collapse; margin-top: 10px;"> <thead> <tr> <th style="width: 20%;">Código de Menú</th> <th style="width: 20%;">Nombre Lógico</th> <th style="width: 20%;">Código de Opción</th> <th style="width: 20%;">Nombre Lógico</th> </tr> </thead> <tbody> <tr> <td style="text-align: center;">I ---X(2)--- I</td> <td style="text-align: center;">I ----X(30)---- I</td> <td style="text-align: center;">I ----X(2)---- I</td> <td style="text-align: center;">I ----X(30)---- I</td> </tr> <tr> <td style="text-align: center;">↓</td> <td style="text-align: center;">↓</td> <td style="text-align: center;">↓</td> <td style="text-align: center;">↓</td> </tr> </tbody> </table> <div style="margin-top: 20px;"> Generado por: I ---X(30)--- I </div>				Código de Menú	Nombre Lógico	Código de Opción	Nombre Lógico	I ---X(2)--- I	I ----X(30)---- I	I ----X(2)---- I	I ----X(30)---- I	↓	↓	↓	↓
Código de Menú	Nombre Lógico	Código de Opción	Nombre Lógico												
I ---X(2)--- I	I ----X(30)---- I	I ----X(2)---- I	I ----X(30)---- I												
↓	↓	↓	↓												
Observaciones:															

 ESCUELA SUPERIOR POLITÉCNICA DEL LITORAL		Página 2 de 2	
		FECHA / DISEÑO 19/01/2003	FECHA / ACTUALIZACIÓN 19/01/2003
SISTEMA DE CONTROL Y ADMINISTRACIÓN DEL WEB V1.0		Autores: Paola Larreategui Zerna, Xavier León Adrian, Diego Maldonado Sánchez.	
Para: SUL AMÉRICA SEGUROS			
NOMBRE DE LA TABLA	DEFINICIÓN		
Menu	Almacena información referente a los menues.		
Opcion	Almacena información de las opciones de los menues.		
Usuario	Almacena información referente a los usuarios.		
Observaciones:			

 ESCUELA SUPERIOR POLITÉCNICA DEL LITORAL	ESTÁNDAR DE REPORTE	Página 1 de 2	
		FECHA / DISEÑO 19/01/2003	FECHA / ACTUALIZACIÓN 19/01/2003
Para: SUL AMÉRICA SEGUROS	SISTEMA DE CONTROL Y ADMINISTRACIÓN DEL WEB V1.0	Autores: Paola Larreategui Zerna, Xavier León Adrian, Diego Maldonado Sánchez	
Descripción: Hoja de Reporte Genérico del menú del sistema.		Nombre de Reporte: MENU_002.RPT	
DISEÑO DE SALIDAS			
<div style="display: flex; justify-content: space-between;"> <div>PC: XXX</div> <div> I ----X(20) NOMBRE DE EMPRESA----- I I ---X(35) TÍTULO DE REPORTE----- I </div> <div> FECHA : DD/MM/AAAA PÁG. 99 </div> </div>			
Código de Menú	Nombre Lógico	Código de Opción	Nombre Lógico
I ---X(2)--- I	I ----X(30)---- I	I ----X(2)---- I	I ----X(30)---- I
↓	↓	↓	↓
<hr/>			
Generado por: I ---X(30)--- I			
Observaciones:			

[illegible]

 ESCUELA SUPERIOR POLITÉCNICA DEL LITORAL	ESTÁNDAR DE REPORTE	Página 1 de 2	
		FECHA / DISEÑO 19/01/2003	FECHA / ACTUALIZACIÓN 19/01/2003
Para: SUL AMÉRICA SEGUROS	SISTEMA DE CONTROL Y ADMINISTRACIÓN DEL WEB V1.0	Autores: Paola Larreategui Zerna, Xavier León Adrian, Diego Maldonado Sánchez	
Descripción: Hoja de Reporte Genérico de los parámetros del sistema.		Nombre de Reporte: PARAMETROS_002.RPT	
DISEÑO DE SALIDAS			
<div style="display: flex; justify-content: space-between;"> <div>PC: XXX</div> <div> I ----X(20) NOMBRE DE EMPRESA----- I I ---X(35) TÍTULO DE REPORTE----- I </div> <div> FECHA : DD/MM/AAAA PÁG. 99 </div> </div>			
Tipo de Parámetro	Descripción	Código	Descripción del parámetro
I ---X(2)--- I ↓	I ----X(30)---- I ↓	I ----X(2)---- I ↓	I ----X(30)---- I ↓
Generado por: I ---X(30)--- I			
Observaciones:			



 <div>ESCUELA SUPERIOR POLITÉCNICA DEL LITORAL</div>		Página 2 de 2	
		FECHA / DISEÑO 19/01/2003	FECHA / ACTUALIZACIÓN 19/01/2003
SISTEMA DE CONTROL Y ADMINISTRACIÓN DEL WEB V1.0		Autores: Paola Larreategui Zerna, Xavier León Adrian, Diego Maldonado Sánchez.	
Para: SUL AMÉRICA SEGUROS			
NOMBRE DE LA TABLA	DEFINICIÓN		
Parametro	Almacena información de los parámetros del sistema.		
Tipo_Parametro	Almacena información referente a los tipos de parámetros.		
Usuario	Almacena información referente a los usuarios.		
Observaciones:			

 ESCUELA SUPERIOR POLITÉCNICA DEL LITORAL	ESTÁNDAR DE REPORTE	Página 1 de 2	
Para: SUL AMÉRICA SEGUROS		SISTEMA DE CONTROL Y ADMINISTRACIÓN DEL WEB V1.0	FECHA / DISEÑO 19/01/2003
Descripción: Hoja de Reporte de los permisos del usuario.		Autores: Paola Larreategui Zerna, Xavier León Adrian, Diego Maldonado Sánchez Nombre de Reporte: PERMISO_001.RPT	
DISEÑO DE SALIDAS			
<div style="display: flex; justify-content: space-between;"> <div> PC: XXX Código de Usuario: I ---X(2)--- I Nombre: I ---X(30)--- I Apellido: I ---X(30)--- I </div> <div> I ----X(20) NOMBRE DE EMPRESA----- I I ---X(35) TÍTULO DE REPORTE----- I </div> <div> FECHA : DD/MM/AAAA PÁG. 99 </div> </div>			
Código del Menú I ---X(2)--- I ↓	Nombre Lógico I ----X(30)--- I ↓	Opción I ----X(2)--- I ↓	Nombre Lógico I ----X(30)--- I ↓
Generado por: I ---X(30)--- I			
Observaciones:			

[illegible]

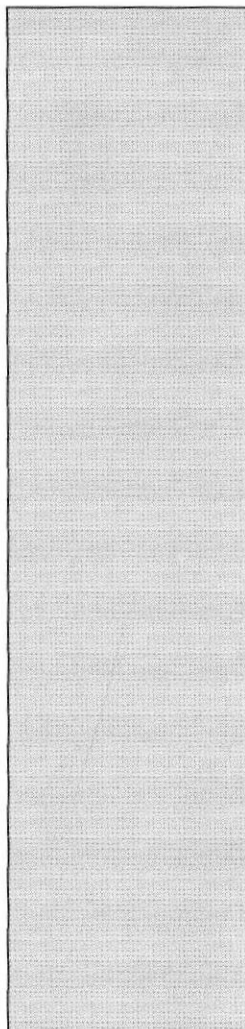

CAPÍTULO 12

SEGURIDADES DEL SISTEMA

12. SEGURIDADES DEL SISTEMA.

12.1 SEGURIDAD DE EQUIPOS Y SUMINISTROS.

Los equipos principales de computación (servidor, ups, hubs) estarán ubicados en el Departamento de Sistemas.

Cualquier requerimiento de sistemas, apoyo al usuario, reparación, instalación, debe ser solicitado al personal de soporte, el cual está capacitado para brindar dicha ayuda.

12.2 SEGURIDADES DE LA INFORMACIÓN.

El acceso al Sistema de Control y Administración del Web (WEBLOAD) se realizará mediante un usuario y una clave de acceso, con el cual podrá ingresar al mismo.

Si en algún momento se desea cambiar la clave deberá solicitarlo al Administrador.

12.3 SEGURIDADES DE LA BASE DE DATOS.

La información de la base datos deberá ser actualizada diariamente en las tablas transaccionales del sistema, para poder prestar información importante y actualizada a los usuarios.

La persona designada para realizar este proceso es el Administrador.



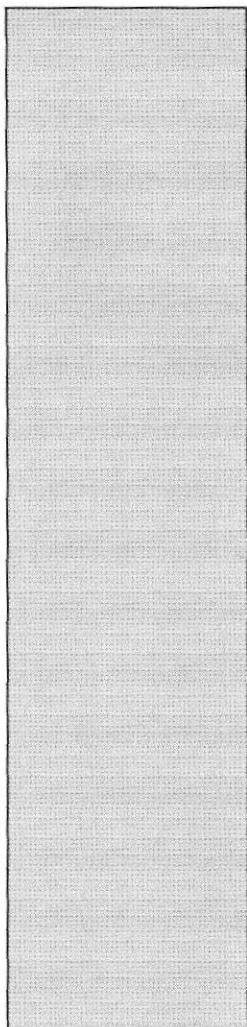

CAPÍTULO 13

CARACTERÍSTICAS DE OPERACIÓN

13. CARACTERÍSTICAS DE OPERACIÓN.

13.1 CARACTERÍSTICAS DE OPERACIÓN (HTML).

Esta es la tabla de frecuencia de operación para pantallas (formularios) del Sitio Web.

FRECUENCIA	OPERACIÓN	PERSONA
Diario	Enviar formulario de registro.	Usuario que ingresa sus datos, puede ser de forma diaria.
Diario	Enviar formulario de cotización de vehículos.	Usuario que ingresa los datos de su vehículo para su avalúo, puede ser de forma diaria.
Diario	Modificar los datos del asesor/asegurado	Usuario que modifica sus datos previamente ingresados, puede ser de forma diaria.



13.2 CARACTERÍSTICAS DE OPERACIÓN (VB).

Esta es la tabla de frecuencia de operación para pantallas de mantenimiento y procesos de proyecto de actualización en Visual Basic.

FRECUENCIA	OPERACIÓN	PERSONA
Diario	Actualizar Base de Datos (replica) en el servidor de SUL AMÉRICA.	Encargado de dar mantenimiento al proceso de actualización del Sitio Web.
Diario	Modificar los datos del asesor/asegurado.	Usuario que modifica sus datos previamente ingresados, puede ser de forma diaria.
Semanal	Publicación de noticias o promociones.	Encargado de dar mantenimiento al Sitio Web, puede ser de forma semanal.
Diario	Consultar los datos de deudas y/o vencimientos de los asegurados.	Encargado de dar mantenimiento al Sitio Web, puede ser de forma diaria.
Diario	Consultar los datos de comisiones de los asesores.	Encargado de dar mantenimiento al Sitio Web, puede ser de forma diaria.

