

658.059.24
PER
V.I.
ESCUELA SUPERIOR POLITECNICA DEL LITORAL

Sistema de Administración
de Video-Club

MANUAL DE DISEÑO

Proyecto previo a la obtención del
Título de Analista de Sistemas

PRESENTADO POR

Ximena Pérez Rumbea

DIRIGIDO POR:

Anl. Rene Bonilla

Guayaquil, Octubre de 1995



ESCUELA SUPERIOR POLITECNICA DEL LITORAL

MANUAL DE DISEÑO

Sistema Administrativo de Video

Dirigido por :

Mae. René Bonilla
Director de Tesis

Realizado por :

Ximena Pérez Rumbea

Agosto 2, de 1995

DECLARACION EXPRESA

“La responsabilidad de los hechos, ideas y doctrinas expuestas en esta tesis me corresponden exclusivamente; y el patrimonio intelectual de la misma, a la **ESCUELA SUPERIOR POLITECNICA DEL LITORAL**”. (Reglamento de Exámenes y Títulos Profesionales de la ESPOL).

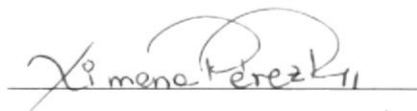

Ximena Pérez

DEDICATORIA

*Mi tesis, fruto del esfuerzo y del grandioso deseo de hacer realidad una de las grandes metas de mi vida, está dedicada especialmente a **MIS PADRES**, quienes incondicionalmente me dieron el apoyo necesario durante todos estos años, compartiendo conmigo los momentos más difíciles de mi carrera e impulsándome siempre a seguir adelante, por eso y mucho más, ellos merecen este regalo.*

AGRADECIMIENTO

*Mi agradecimiento más sincero, en primer lugar a **Dios**, Quien me dió la iluminación y la entereza necesaria para continuar hasta el final, a **mis grandes amigos**: Javier, Melania, Víctor, Angel, Wacho y Raúl, quienes incondicionalmente contribuyeron con su granito de arena para poder ver culminado este proyecto; y de manera especial a **Cris**, quien día a día me impulsó física y moralmente para que uno de mis grandes sueños se haga realidad.*

GENERALIDADES

El presente manual de diseño, tiene como objetivo brindar información brindar la información fundamental sobre el diseño del ***Sistema de Administración de Video (SAVD)***, para poder realizar cualquier modificación o adición de nuevos módulos, que sean necesarios al sistema.

Este objetivo se consigue a través de los siguientes puntos:

- Presentar los alcances del sistema a través de diagramas jerárquicos, de proceso, de información y de flujo de datos.
- Presentar las estructuras de los archivos utilizados en el sistema.
- Definir los estándares de nombres de archivos, programas, campos.
- Identificar los formatos de menús, pantallas y reportes.
- Presentar la modularidad de los programas.

Tabla de Contenido

	Pág.
CAPITULO I : ALCANCE DEL SISTEMA	
Antecedentes	1
Problemas Presentes	1
Solución Propuesta	2
Acuerdos y Limitaciones	3
Objetivos Especificos	4
Evaluación	4
CAPITULO II: CONCLUSIONES Y RECOMENDACIONES	
Conclusiones	5
Recomendaciones	5
CAPITULO III: DIAGRAMAS DE FLUJO	
Diagrama de Flujo de Datos	6
Diagrama de Flujo de Información	8
Diagrama de Flujo de Procesos	10
Diagrama de Entidad de Relación	12
CAPITULO IV: DIAGRAMAS JERARQUICOS	
Módulo Principal del Sistema	13
Módulo de Clientes	15
Módulo de Materiales	16
Módulo de Operaciones	17
Módulo de Consultas	18
Módulo de Reportes	20
Módulo de Procesos Especiales	22
CAPITULO V: DIAGRAMAS IPO	23
CAPITULO VI: ESTANDARIZACION DE FORMATOS	
Nombre del Sistema	29
Nombres de Tablas	29
Nombres de Campos de Registros	30
Nombres de Menúes, Pantallas, Reportes, Programas	30
Estadarización de Códigos de Películas	31
CAPITULO VII: ESTRUCTURAS DE ARCHIVOS	
Descripción de Tablas	32
Diccionario de Datos	38
CAPITULO VIII: CONTROLES DE PROCESAMIENTO	
Verificación de Entradas por el Terminal	40
Respaldos de Archivos	40
CAPITULO IX: DISEÑOS DE PANTALLAS Y CONSULTAS	41

	Pág.
CAPITULO X: DISEÑOS DE REPORTES	62
CAPITULO XI: DESCRIPCION DE PROGRAMAS	72
CAPITULO XII: CARACTERISTICAS OPERACIONALES	99
CAPITULO XIII: EVALUACION DE COSTOS	100
CAPITULO XIV: PLAN DE PRUEBA DEL SISTEMA	
Localización	102
Itinerario	102
Responsabilidades	102
Colección de Datos	102
Plan de Implementación	103

CAPITULO I

ALCANCE DEL SISTEMA

ALCANCE DEL SISTEMA

1.1 Antecedentes

Vídeo Club "Danny", es uno de los más concurridos centros de alquiler de cintas de video y juegos de nintendo del Ingenio "San Carlos". Se encuentra ubicado en el cantón Marcelino Maridueña (Guayas), siendo su Gerente-Propietario el Sr. Emerson B. Veloz Rosero.

El video-club en mención consta de una gran cantidad y variedad de materiales de alquiler, los cuales se encuentran a disposición de sus socios y de todas aquellas personas que deseen hacer uso del servicio.

El sistema de alquiler de cintas a los socios del video funciona a través de *ticketeras*, las mismas que son adquiridas de acuerdo al número de películas que el socio decida, y son válidas hasta su uso completo. El mismo sistema se aplica para el alquiler de cassettes de juegos de nintendo.

Actualmente las funciones administrativas de alquiler y control de clientes (socios) se realizan en forma manual, por lo que, considerando el crecimiento paulatino del negocio y deseando mejorar el servicio brindado a la clientela, su gerente-propietario requiere del desarrollo e implementación de un sistema computarizado que proporcione una solución eficiente a los diferentes inconvenientes presentados.

Esperando que el desarrollo de esta propuesta cumpla con los requerimientos ya manifestados, para su aprobación.

1.2 Problemas Presentes

Específicamente se han encontrado los siguientes problemas:

- Control manual de los procesos realizados, lo que involucra una gran cantidad de trabajo y tiempo adicional.
- Falta de clasificación del material de alquiler (Género, Actores, etc).

- Demoras en el proceso de alquiler, debido a que no se posee un stock actualizado que muestre las cintas que se han alquilado, o que en su defecto están dañadas o se han perdido.
- No existe información oportuna y precisa que brinde un rápido servicio al cliente, que lo ayude a obtener una mejor elección. (Catálogos de Películas, Referencias)
- Falta de manejo automático de cupos de socios (ticketeras)
- Existe retraso de parte de los clientes en la entrega del material alquilado, porque no se tiene un control efectivo.
- No existen consultas y reportes a disposición que permitan agilizar las operaciones (alquiler y devoluciones).

1.3 Solución Propuesta

Luego de analizar la estructura funcional del negocio y establecer las limitaciones y necesidades del mismo, se propone como solución el desarrollo de un sistema computarizado que controle automáticamente las operaciones realizadas por el Administrador del Video-club “Danny”.

El sistema en mención ofrecerá el soporte necesario para realizar las siguientes operaciones:

- Control de alquiler, devoluciones y pérdidas de cintas y cassettes de nintendo.
- Llevar el mantenimiento del material existente en el Video Club, totalmente clasificado.
- Facilidad de registrar las operaciones efectuadas con socios .
- Control de multas por retrasos en devoluciones.
- Generación automática de ticketeras.
- Obtención de consultas y reportes oportunos.

1.4 Acuerdos y Limitaciones

- Se implantará un sistema , que controlará las operaciones del Video Club:
Sistema Administrativo de Video

- El hardware estará conformado por:

1 Computador DX 486

1 impresora de 80 columnas

Las especificaciones completas del equipo fueron realizadas en la propuesta

- El costo total que representará la implantación de los sistemas está dividido de la siguiente manera:

Total Hardware	\$	1250
Total Software	\$	420
	\$	1670

Cabe mencionar que las especificaciones de cada uno de los costos fueron detallados en la propuesta.

- El tiempo de duración de las fases en que se desarrollará el sistema es:

Fase de Diseño	3 semanas
Fase de Desarrollo	9 semanas
Fase de Implementación	2 semanas

- Los equipos que se van a requerir para la implantación del sistema serán adquiridos por el Video Club.
- Todas las adiciones y modificaciones que se requieran del sistema, tendrán que ser anunciadas con dos semanas de anticipación a la fecha proyectada para el inicio del desarrollo del sistema, caso contrario implicaría un retraso en la entrega del mismo.
- El ambiente para el desarrollo del sistema será bajo Access Vs. 2.0.
- El respaldo de la información se realizará a través de diskettes.

1.5 Objetivos Específicos

Cada una de los puntos de la solución propuesta en los puntos anteriores se basan principalmente en los requerimientos del usuario, los cuales se representan en los siguientes objetivos:

1. Proveer al usuario de un sistema computarizado eficiente, de excelente presentación y fácil de manejar.
2. Permitir mantener información actualizada y clasificada.
3. Llevar un control de operaciones que facilite la administración del video club.
4. Proveer de un mejor servicio a los clientes, ahorrando tiempo y trabajo.

1.6 Evaluación

Para verificar el rendimiento de **SAVD**, se ingresarán como datos de prueba del sistema a desarrollar, datos reales obtenidos de las operaciones diarias realizadas por el Video Club “Danny”.

Dichos resultados, serán evaluados por su Gerente-Propietario Sr. Emerson B. Veloz Rosero y la Analista responsable, realizando comparaciones de las salidas obtenidas con las esperadas que deben ser preparadas previamente.

Luego de haberse realizado las pruebas y verificado la fidelidad y exactitud de la información obtenida se iniciará la operación normal del sistema, eliminando el sistema manual.

CAPITULO II

CONCLUSIONES Y RECOMENDACIONES

CONCLUSIONES Y RECOMENDACIONES

2.1 Conclusiones

- Después de realizada la fase de estudio se concluyó que el Sistema Administrativo de Video, será desarrollado por la Escuela Superior Politécnica del Litoral, representado por la Escuela de Tecnología en Computación (PROTCOM) en el tiempo estipulado.
- La operación del sistema, en sus actividades diarias será manipulado por el Administrador del Video-Club o por la persona designada por el mismo.
- Durante la implementación del sistema se proporcionaría el entrenamiento necesario al operador del sistema.

2.2 Recomendaciones

- La adquisición del equipo debe ser realizada lo más pronto posible.
- Realizar la codificación manual de los materiales (películas y cassettes) según los estándares establecidos (cintas adhesivas).

CAPITULO III

DIAGRAMAS DE FLUJO

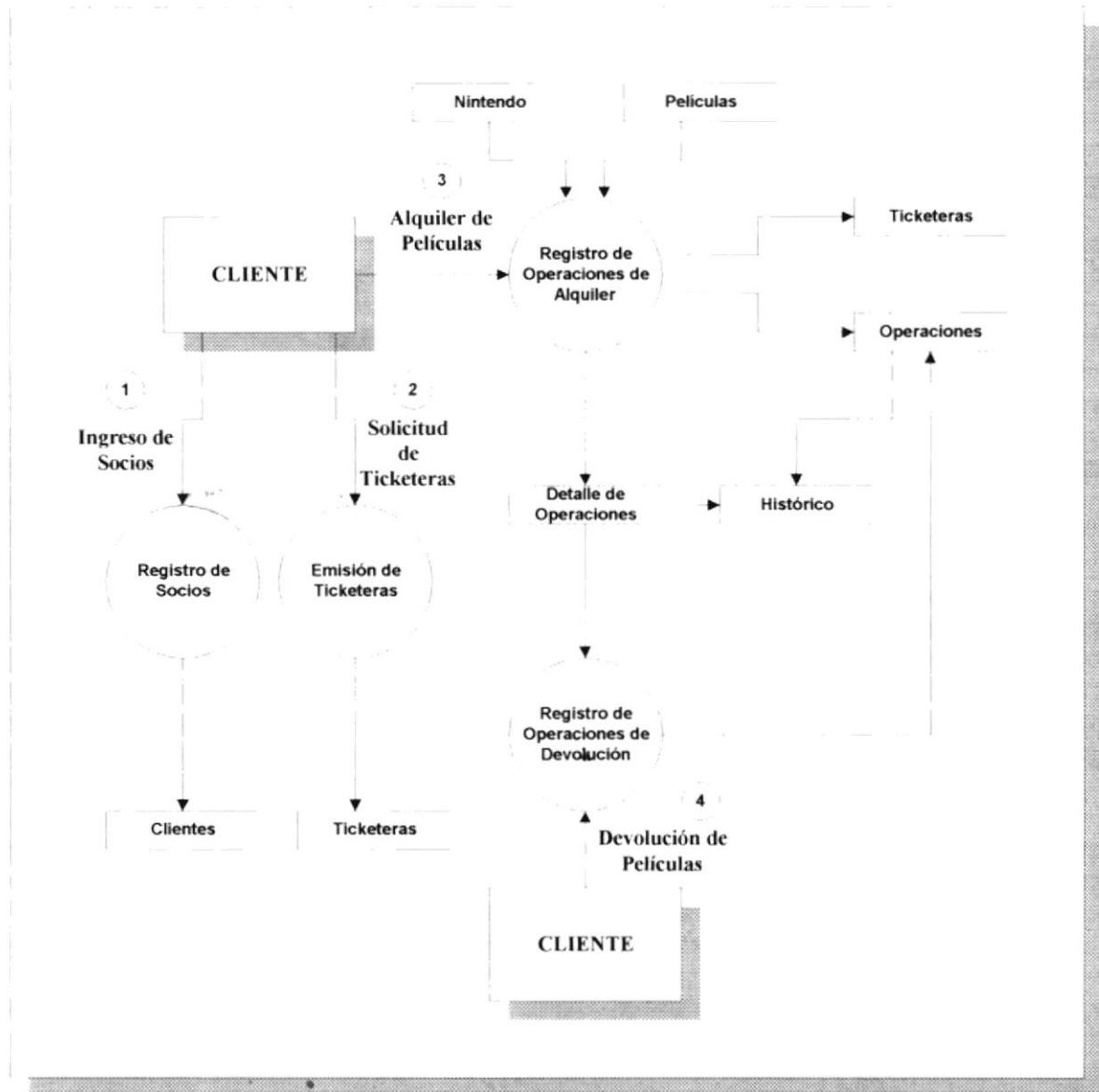
DIAGRAMA DE FLUJO DE DATOS

**NARRATIVA DEL DIAGRAMA DE FLUJO
DE DATOS**

1. Se registran los datos personales de las personas que deseen ser socios del video-club.
2. El socio realiza la compra de una ticketera por la cantidad de películas deseadas. Las ticketeras serán emitidas por el sistema.
3. El socio realiza el alquiler de la películas afectando la tabla de Operaciones, el alquiler puede ser realizado a través de la ticketera (si la posee) o de forma particular.
4. Se registran las devoluciones de las películas o cassettes actualizando las tablas de operaciones.
5. Se realiza el proceso de mantenimiento de las tablas de operaciones, pasando las que se encuentren vencidas a un archivo histórico.

DIAGRAMA DE FLUJO DE INFORMACION

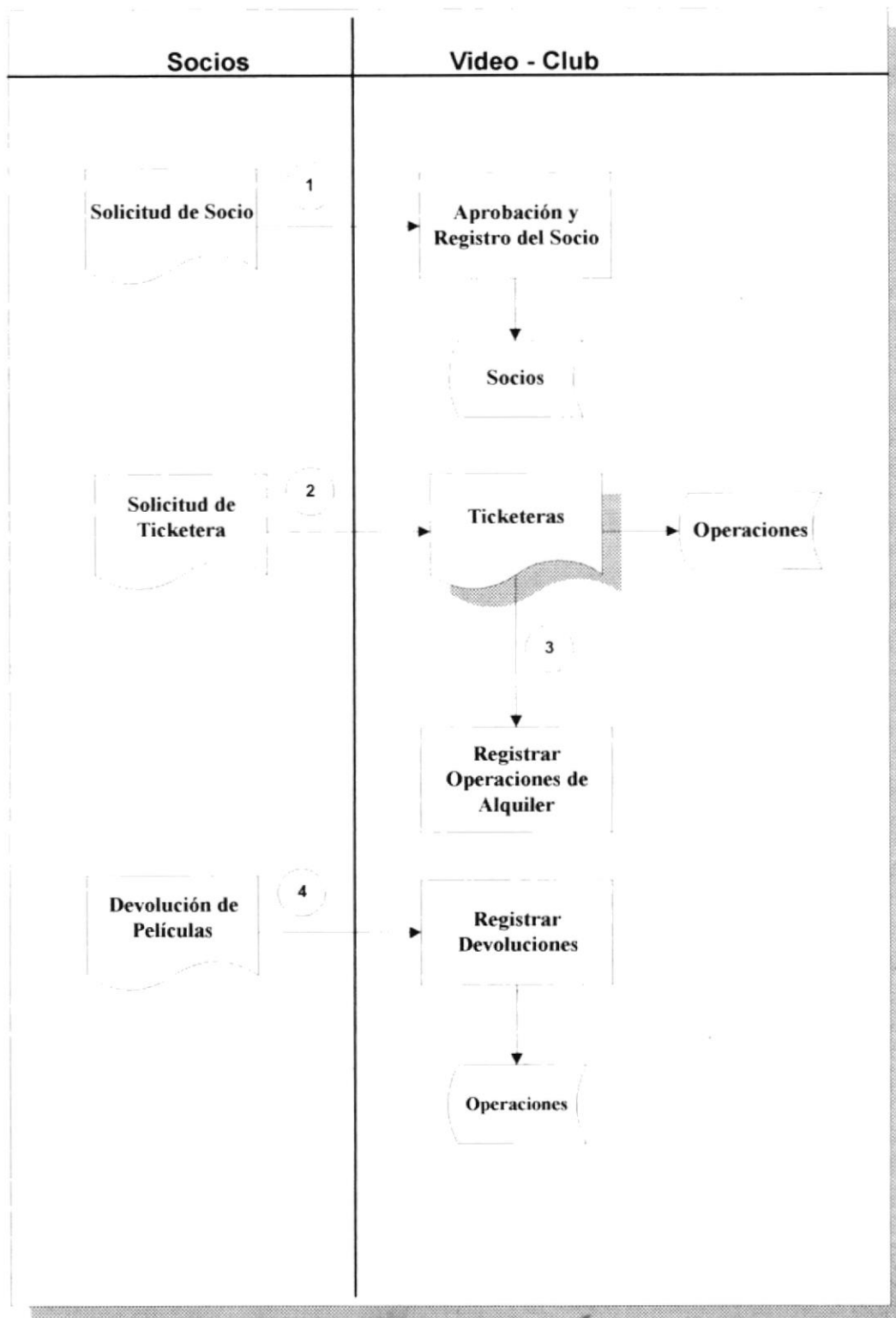

**NARRATIVA DEL DIAGRAMA DE FLUJO
DE INFORMACION**

1. El cliente realiza una solicitud para ser socio del video al Administrador del mismo, quien aprueba la solicitud.
2. El socio solicita una ticketera la cual al registrarse afecta las tablas correspondientes.
3. El socio se acerca al video-club y realiza una operación de alquiler de películas o juegos de nintendo a través de una ticketera o de forma particular, lo cual es registrado por el sistema.
4. Se realizan las devoluciones del material alquilado, los datos de esta operación afectan a las tablas involucradas en el proceso.

DIAGRAMA GENERAL DE FLUJO DE PROCESOS

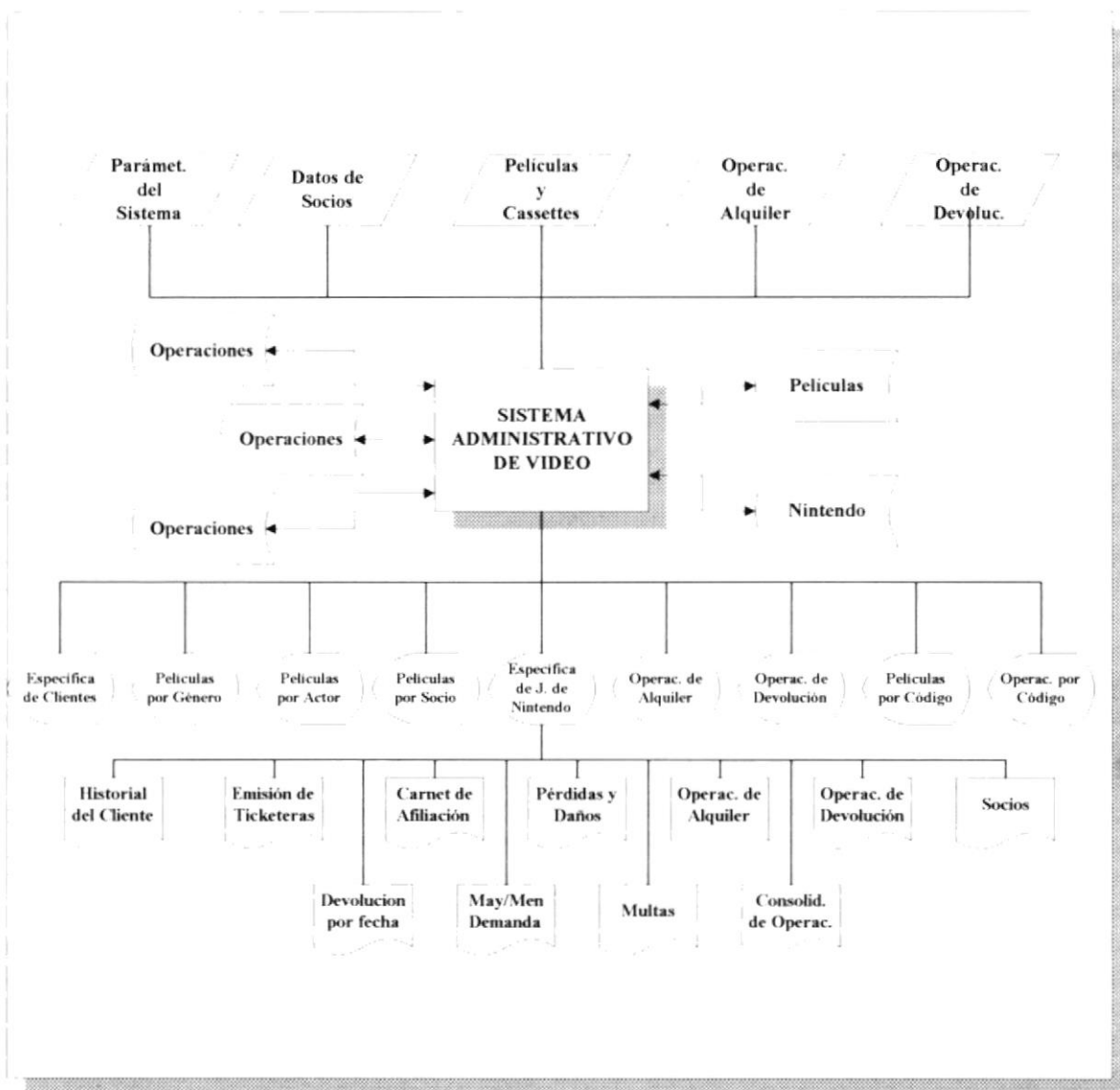

NARRATIVA DEL DIAGRAMA DE FLUJO DE PROCESOS

1. Se especifican de forma general todas las entradas que el sistema recibirá, para poder realizar su procesamiento. Entre estos datos están:
 - Datos personales de clientes (socios).
 - Características de películas
 - Características de Juegos de Nintendo
 - Detalle de Operaciones de alquiler y devoluciones
2. Se procesan todos los datos válidos ingresados al sistema, manteniendo la integridad de los datos y consecuentemente se actualizan las tablas.
3. Se especifican las salidas por pantalla e impresas del sistema en forma general, tales como: Consulta y Reporte Genérico de Socios, Historial del Cliente, Películas por género, películas por actor, etc.

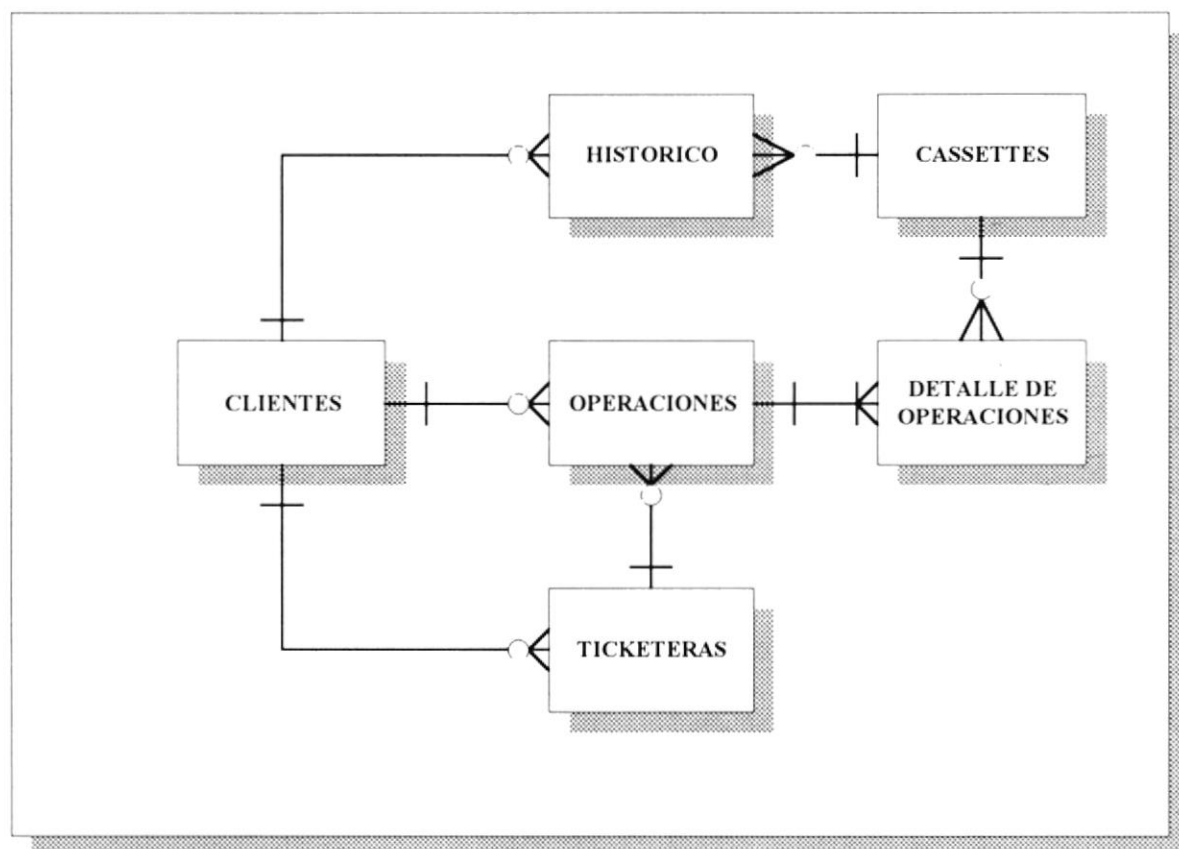
DIAGRAMA DE ENTIDAD - RELACION

CAPITULO IV

DIAGRAMAS JERARQUICOS

DIAGRAMAS JERARQUICOS

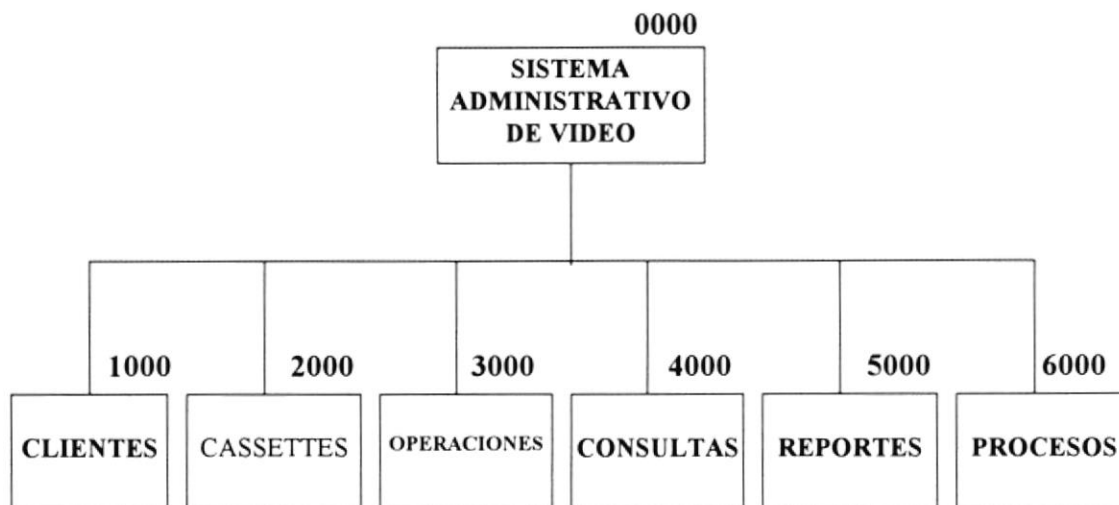
4.1 Módulo Principal del Sistema**1000. Módulo de Clientes**

En este módulo se realiza el mantenimiento de todos los socios del Video Club, lo que involucra ingresos, modificaciones y eliminaciones.

2000. Módulo de Cassettes

El módulo de materiales contempla el mantenimiento de las tablas de películas y juegos de nintendo, ingresando sus principales características.

3000. Módulo de Operaciones

La función de este módulo es controlar las operaciones de alquiler y devoluciones de materiales (películas y juegos de nintendo). Además de la emisión de las ticketeras a los socios.

4000. Módulo de Consultas

En este módulo se realizan las diferentes consultas por pantalla de la información registrada, tanto a nivel genérico como específico de acuerdo a los parámetros ingresados por el usuario.

5000. Módulo de Reportes

Este módulo tiene como función presentar listados impresos de toda la información necesaria oportunamente.

6000. Módulo de Procesos Especiales

En este módulo se realizan funciones como: Generación y mantenimiento de archivo histórico, y generación de multas.

4.2 Módulo de Clientes

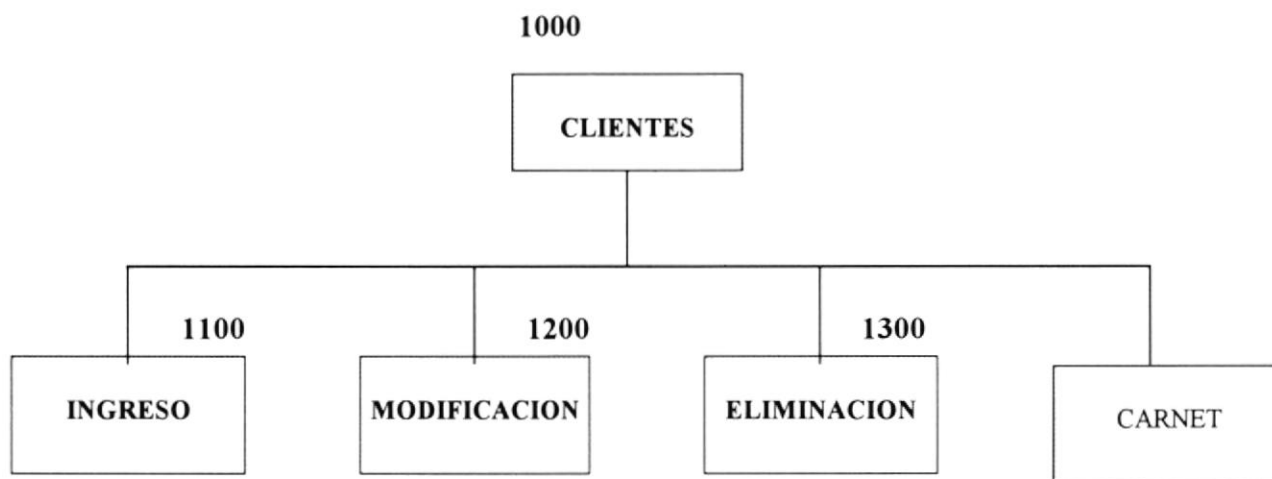

1100. Ingreso

En este módulo se realiza el registro de un nuevo socio del video-club, recopilando sus datos personales y entregándole a través del sistema el carnet de afiliación.

1200. Modificación

Permite alterar la información registrada en la tabla de clientes, según las especificaciones indicadas.

1300. Eliminación

Esta opción permite eliminar un registro de un socio dentro de la tabla de socios siempre y cuando el mismo no tenga alguna operación pendiente de devolución o cancelación de multa.

1400. Carnet de Afiliación

Con esta opción se imprime el carnet de afiliación del socio del Video-Club.

4.3 Módulo de Cassettes

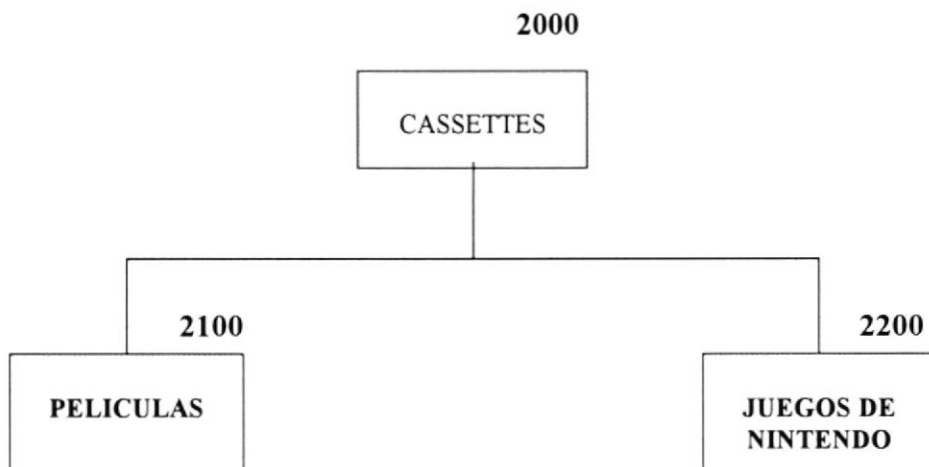

2100. Películas

En este módulo se realizan las operaciones de mantenimiento de todo el inventario de películas del video-club, lo cual consiste en el ingreso modificación y eliminación de las mismas incluyendo todas sus características, además en esta opción se obtiene consultas específicas por código de películas.

2200. Juegos de Nintendo

Permite llevar el mantenimiento de los cassettes de juegos de nintendo existentes en el video-club, facilitando consultas específicas.

4.4 Módulo de Operaciones

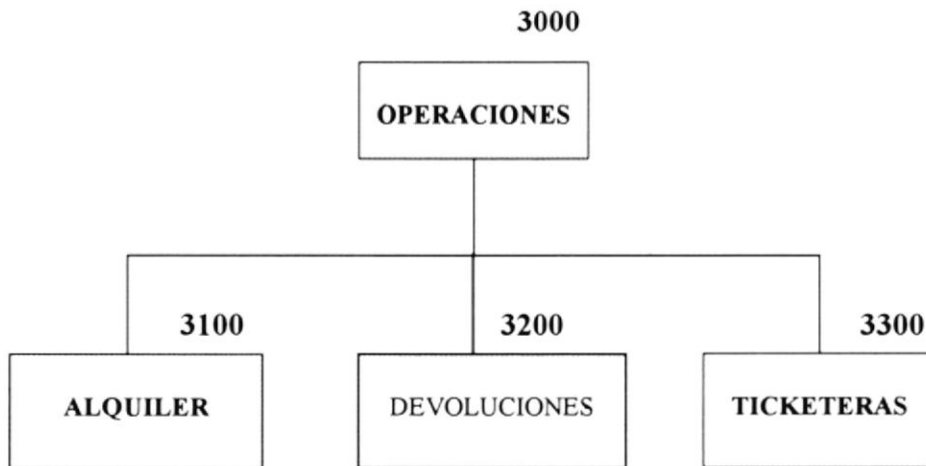

3100. Alquiler

La función de este módulo es registrar las operaciones de alquiler de películas o de cassettes de nintendo, ya sea a través de ticketeras o de forma particular, para lo cual se reciben los datos necesarios y se determina la fecha de devolución.

3200. Devoluciones

En este módulo se ingresan las devoluciones correspondientes a las operaciones de alquiler por determinado socio, verificando y registrando el estado de los materiales devueltos, para llevar un eficiente control.

3300. Ticketeras

La función de este módulo es dar mantenimiento a la tabla de ticketeras, tambien se facilita la opción de impresión de las mismas.

4.5 Módulo de Consultas

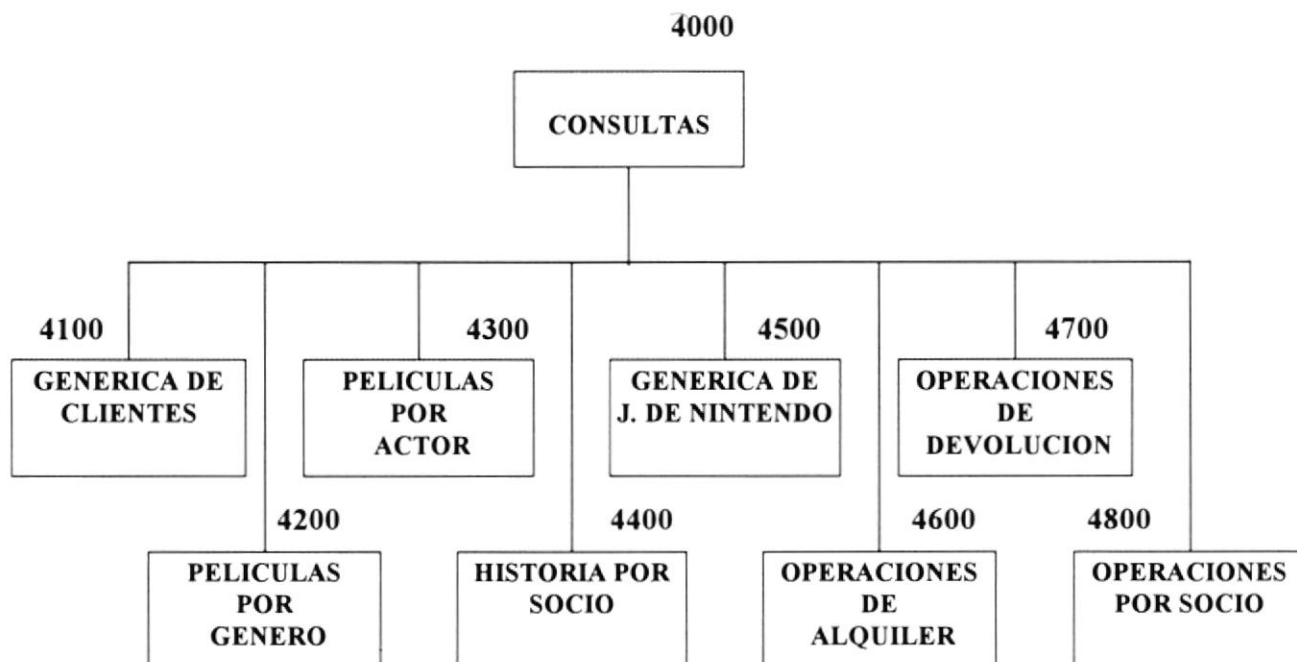

4100. Genérica de Clientes

Presenta por pantalla los datos principales de todos los socios del video.

4200. Películas por Género

Realiza una consulta de todas las películas de un género específico : Acción, Drama, Terror, etc.

4300. Películas por Actor

Según un nombre de actor, se muestran por pantalla todas las películas en las cuales el actor principal corresponda al ingresado. La consulta es tipo alfabética.

4400. Películas por Socio

Esta opción ofrece la facilidad de informar a un cliente determinado si la películas que ha seleccionado han sido o no alquiladas en operaciones anteriores en forma de un historial.

4500. Genérica de Juegos de Nintendo

Esta consulta presenta información en forma general de todos los ítems de cada cassette de juegos dispobibles.

4600. Operaciones de Alquiler

Mediante esta opción se presentan las características de una operación, consistentes en los datos del socio, detalle de ítems (películas y cassettes), costos, etc., según una fecha ingresada por el usuario.

4700. Operaciones de Devolución

Esta opción muestra por pantalla el detalle correspondiente a las devoluciones individuales de películas de las diferentes operaciones según una fecha ingresada.

4800. Operaciones por Cliente

Esta consulta permite obtener la información general de aquellas operaciones realizadas por el cliente que están activas o que se encuentran en mora, es decir aquellas operaciones que no hayan pasado al archivo histórico.

4.6 Módulo de Reportes

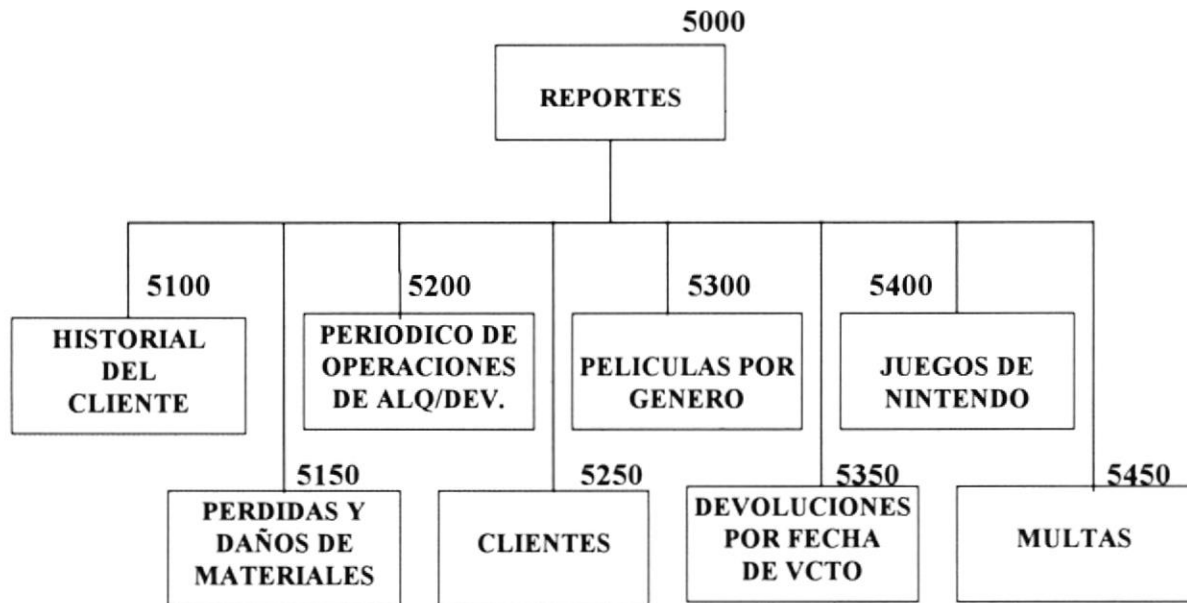

5100. Historial del Cliente

La función de esta opción es realizar un listado en el cual se muestren todas las películas que ya han sido alquiladas por el cliente.

5150. Pérdidas y Daños de Materiales

Emite un listado de todas las cintas y cassettes que han sido registrados por el sistema como perdidos o dañados.

5200. Periódico de Operaciones de Alquiler y Devolución

Presenta según un rango de fechas todas las operaciones de alquiler y devoluciones que han sido registradas.

5250. Clientes

Presenta un listado de todos los socios del video-club, mostrando sus datos principales.

5300. Películas por Género

Obtiene un reporte de todas las películas que existen en el inventario del Video Club clasificacndolas por género.

5350. Devoluciones por fecha de vencimiento

Esta opción emite un listado de las operaciones cuya fecha de vencimiento está próxima a cumplirse.

5400. Juegos de Nintendo

Obtiene un reporte de todos los cassettes de juegos de nintendo que existen en el inventario del Video Club.

5450. Multas

Esta opción emite un listado de las multas vigentes en los socios por cualquier tipo de infracción en las operaciones.

4.7 Módulo de Procesos Especiales

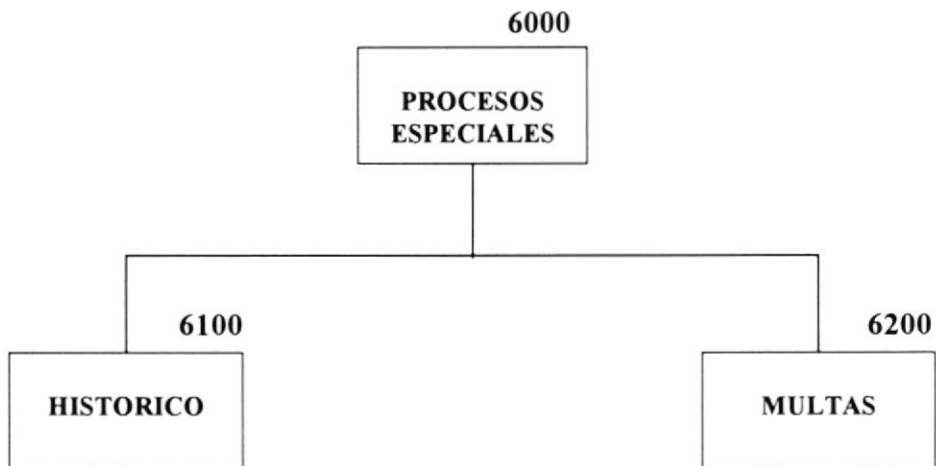

6100. Histórico

Esta opción realiza el proceso de pasar las operaciones ya vencidas dentro de las tablas respectivas a un archivo histórico.

6200. Multas

Genera valor de multa del cliente en caso de que el socio tenga operaciones pendientes de devolución ya vencidas.

CAPITULO V

DIAGRAMAS IPO

DIAGRAMAS IPO DEL SISTEMA**Proyecto**

Sistema Administrativo de Video

Elaboración 05 de Julio de 1995**Autor** Ximena Pérez Rumba**Módulo**

Módulo General de Clientes

Descripción

Este módulo realiza el mantenimiento de la tabla maestra de socios

<i>I</i>	<i>P</i>	<i>O</i>
DATOS PERSONALES DEL SOCIO (INGRESO) CODIGO DEL SOCIO (MODIFICACION Y ELIMINACION)	VALIDACION DE INGRESO DE DATOS PROCESOS QUE ACTUALIZAN TABLA MAESTRA DE SOCIOS GENERACION DE CONSULTAS EMISION DE REPORTES	REPORTE GENERICO DE SOCIOS TICKETERAS CARNET DE AFILIACION REPORTE DE MULTAS POR SOCIO CONSULTA ESPECIFICA DE SOCIOS

DIAGRAMAS IPO DEL SISTEMA**Proyecto**

Sistema Administrativo de Video

Elaboración

05 de Julio de 1995

Autor

Ximena Pérez Rumbea

Módulo

Módulo General de Materiales

Descripción

Este módulo realiza el mantenimiento de la tabla maestra de materiales

<i>I</i>	<i>P</i>	<i>O</i>
DATOS DE PELICULAS (CARACTERISTICAS) DATOS DE CASSETTES DE NINTENDO	VALIDACION DE INGRESO DE DATOS PROCESOS QUE ACTUALIZAN TABLA MAESTRA DE MATERIALES (PELICULAS Y CASSETES) GENERACION DE CONSULTAS EMISION DE REPORTES	REPORTE DE PELICULAS POR GENERO CONSULTA DE PEL. POR CODIGO CONSULTA GENERICA Y ESPECIFICA DE J. DE NINTENDO CONSULTA DE PEL. POR ACTOR CONSULTA DE PEL. POR GENERO

DIAGRAMAS IPO DEL SISTEMA**Proyecto**

Sistema Administrativo de Video

Elaboración

05 de Julio de 1995

Autor

Ximena Pérez Rumba

Módulo

Módulo General de Operaciones

Descripción

Este módulo realiza el mantenimiento a las tablas de operaciones de alquiler y devoluciones

<i>I</i>	<i>P</i>	<i>O</i>
DATOS DEOPERACION - Clientes - Películas y Cassettes - Fechas	VALIDACION DE INGRESO DE DATOS PROCESOS QUE ACTUALIZAN LAS TABLAS DE CABECERA Y DETALLE DE OPERACIONES GENERACION DE CONSULTAS EMISION DE REPORTES PROCESO QUE ACTUALIZA LA TABLA DE TICKETERAS	REPORTE PERIODICO DE OPERACIONES ALQUILER REPORTE PERIODICO DE DEVOLUCIONES REPORTE CONSOLIDADO OPERACIONES DIARIAS REPORTEDEVOLUC. POR FECHA DE VENCIMIENTO REPORTE DE PERDIDAS Y DAÑOS DE MATERIALES REPORTE DE PELICULAS DE MAYOR Y MENOR DEMANDA REPORTE DE PELICULAS POR SOCIO CONSULTA DE OPERAC. DE ALQUILER-DEVOLUC. TICKETERAS

DIAGRAMAS IPO DEL SISTEMA**Proyecto**

Sistema Administrativo de Video

Elaboración 05 de Julio de 1995**Autor** Ximena Pérez Rumbea**Módulo**

Módulo General de Consultas

Descripción

Este módulo realiza las consultas del sistema

<i>I</i>	<i>P</i>	<i>O</i>
TABLAS DEL SISTEMA	SELECCION DE DATOS DE ACUERDO A PARAMETROS DE ENTRADA GENERACION DE CONSULTAS	CONSULTAS DE LA TABLA DE SOCIOS CONSULTAS DE LA TABLA DE MATERIALES CONSULTAS DE LAS TABLAS DE OPERACIONES CONSULTAS DE LA TABLA HISTORICA DE OPERACIONES

DIAGRAMAS IPO DEL SISTEMA**Proyecto**

Sistema Administrativo de Video

Elaboración 05 de Julio de 1995**Autor** Ximena Pérez Rumbea**Módulo**

Módulo General de Reportes

Descripción

Este módulo realiza los reportes emitidos por el sistema

<i>I</i>	<i>P</i>	<i>O</i>
TABLAS DEL SISTEMA	SELECCION DE DATOS DE ACUERDO A PARAMETROS DE ENTRADA GENERACION DEREPORTES	REPORTES DE LA TABLA DE SOCIOS REPORTES DE LA TABLA DE MATERIALES REPORTES GENERICOS DE OPERACIONES REPORTES DE LA TABLA HISTORICA

DIAGRAMAS IPO DEL SISTEMA**Proyecto**

Sistema Administrativo de Video

Elaboración 05 de Julio de 1995**Autor** Ximena Pérez Rumbea**Módulo**

Módulo de Procesos Especiales

Descripción

Este módulo realiza procesos importantes del sistema

<i>I</i>	<i>P</i>	<i>O</i>
PARAMETROS DE ENTRADA	VALIDACION DE PARAMETROS DE ENTRADA TRASPASE DE DATOS DE TABLAS DE OPERACIONES A TABLA HISTORICA, LUEGO QUE LAS OPERACIONES SE HAYAN VENCIDO GENERACION DE MULTAS DE CLIENTES	REPORTEHISTORIAL DEL CLIENTE REPORTE DE MULTAS

CAPITULO VI

ESTANDARIZACION DE FORMATOS

ESTANDARIZACION DE FORMATOS

6.1 Nombre del Sistema

S.A.V.D

Sistema de Administración de Video

6.2 Nombres de Tablas

<i>CODIGO</i>	<i>EXPLICACION DEL CODIGO</i>
SV01CLIE	<p><u>XX</u> <u>99</u> <u>XXXX</u></p> <p>Nombre descriptivo de la tabla</p> <p>Número de Tabla</p> <p>Identificación del Sistema</p>

6.3 Nombres de Campos de Registros

<i>CODIGO</i>	<i>EXPLICACION DEL CODIGO</i>
SV01CXCLIE	<p>XX 99 XX XXXX</p> <p>Nombre descrip. del campo</p> <p>Tipo del campo</p> <p>Número de Tabla</p> <p>Identificación del Sistema</p>

6.4 Nombres de Menús, Pantallas, Reportes y Programas

<i>CODIGO</i>	<i>EXPLICACION DEL CODIGO</i>
SV01C02	<p>XX 99 X 99</p> <p>No. del Submódulo</p> <p>Tipo</p> <p>Número de Módulo</p> <p>Identificación del Sistema</p>

Tipos de Datos

CX	Códigos
QN	Cantidades
BD	Banderas
FX	Fechas

Tipos de Formas

M	Menúes
S	Pantallas
R	Reportes
P	Programas

6.5 Estandarización de Códigos de Películas

<i>CODIGO</i>	<i>EXPLICACION DEL CODIGO</i>
A 1010	<p><u>X</u> <u>9999</u></p>  <p>No. Secuencial Género de la Película</p>

CAPITULO VII

***ESTRUCTURAS
DE
ARCHIVOS***

DESCRIPCION DE TABLAS

Proyecto Sistema Administrativo de Video	Elaboración 05 de Julio de 1995 Autor Ximena Pérez Rumbea
Nombre SV01CLIE	Indices SV01CXCLIE Longitud 122 bytes
Descripción Tabla Maestra de socios del Video-Club, controla el cupo disponible de cada uno y mantiene sus datos personales	

DESCRIPCION DE VARIABLES

ORDEN	NOMBRE	TIPO	LONG.	DESCRIPCION
1	SV01CXCLIE	C	05	Código del socio
2	SV01NOMBRE	C	40	Nombre del socio
3	SV01CIDENT	C	15	Cédula de Identidad
4	SV01DIRECC	C	30	Dirección del socio
5	SV01TELEF	C	09	Teléfono del socio
6	SV01BDTICK	C	01	Status de Ticketera
7	SV01QNCUPO	INTEGER	—	Cupo disponible de películas
8	SV01FXING	DATE	—	Fecha de ingreso
9	SV01MULTA	NUMER.	—	Valor de multa vigente
10	SV01COSTAF	NUMER.	—	Costo de afiliación

DESCRIPCION DE TABLAS

Proyecto Sistema Administrativo de Video	Elaboración Autor	05 de Julio de 1995 Ximena Pérez Rumbea
Nombre SV02PELI	Indices Longitud	SV02CXPELI 249 bytes
Descripción Tabla Maestra de películas, controla las copias existentes, los precios de cada uno y datos propios de las películas.		

DESCRIPCION DE VARIABLES

ORDEN	NOMBRE	TIPO	LONG.	DESCRIPCION
1	SV02CXPELI	C	05	Código de la Película
2	SV02TITULO	C	40	Título de la Película
3	SV02GENERO	C	01	Género de la Película
4	SV02CXTIPO	C	01	Tipo de la Película
5	SV02QNCOPIA	INTEGE	—	Número de Copias
6	SV02FXCPR	DATE	—	Fecha de Compra
7	SV02PCPR	NUMER	—	Precio de Compra
8	SV02PALQ	NUMER	—	Precio de Alquiler
9	SV02CENSUR	C	01	Censura de la Película
10	SV02IDIOMA	C	01	Idioma de la Película
11	SV02COMENT	C.	140	Crítica de la Película
12	SV02QNCALQ	INTEGE.	—	Número de copias alquiladas
13	SV02ACTOR	C	40	Actor Principal de la Película

DESCRIPCION DE TABLAS

Proyecto Sistema Adminstrativo de Video	Elaboración 05 de Julio de 1995 Autor Ximena Pérez Rumbea
Nombre SV03OPER	Indices SV03CXOPER + SV03CXCLIE + SV03QNTCK + SV03CXOPER Longitud 34 bytes
Descripción Tabla Maestra de Operaciones, controla el alquiler y devoluciones de películas. 1 2 3 x10	

DESCRIPCION DE VARIABLES

ORDEN	NOMBRE	TIPO	LONG.	DESCRIPCION
1	SV03CXOPER	C	05	Código de la Operación
2	SV03CXCLIE	C	05	Código del Cliente
3	SV03FXALQ	DATE	—	Fecha de alquiler de la Película
4	SV03FXDEV	DATE	—	Fecha de devolución de la Película
5	SV03VXOPER	NUMER	—	Costo de la Operación
6	SV03QNPALQ	INTEGE	—	Número de Películas Alquiladas
7	SV03QNPDEV	INTEGE	—	Número de Películas Devueltas
8	SV03QNTICK	C	05	Número de Ticketera

DESCRIPCION DE TABLAS

Proyecto Sistema Administrativo de Video	Elaboración 05 de Julio de 1995 Autor Ximena Pérez Rumbea
Nombre SV04DOPER	Indices SV04CXOPER, SV04CXPELI Longitud 19 bytes
Descripción Tabla Maestra de Detalle de Operaciones, contiene los item de las operaciones realizadas.	

DESCRIPCION DE VARIABLES

ORDEN	NOMBRE	TIPO	LONG.	DESCRIPCION
1	SV04CXOPER	C	05	Código de la Operación
2	SV04CXPELI	C	05	Código de la Película
3	SV04FXDEVP	DATE	—	Fecha de devolución por película
4	SV04ESTADO	C	01	Estado de la Película

DESCRIPCION DE TABLAS

Proyecto Sistema Administrativo de Video	Elaboración 05 de Julio de 1995 Autor Ximena Pérez Rumbea
Nombre SV05HIST	Indices SV05CXCLIE Longitud 27 bytes
Descripción Tabla Maestra de Historia de operaciones por cliente. Controla que las películas alquiladas no pasen al histórico.	

DESCRIPCION DE VARIABLES

ORDEN	NOMBRE	TIPO	LONG.	DESCRIPCION
1	SV05CXCLIE	C	05	Código del Cliente
2	SV05CXPELI	C	05	Código de la Película
3	SV05FXALQ	DATE	—	Fecha de alquiler de la película
4	SV05FXDEV	DATE	—	Fecha de devolución de la película
5	SV05ESTADO	C	01	Estado de la Película
6	SV05CXOPER	C	05	Código de la Operación

DESCRIPCION DE TABLAS

Proyecto Sistema Administrativo de Video	Elaboración 05 de Julio de 1995 Autor Ximena Pérez Rumbea
Nombre SV06TCK	Indíces SV06QNTCK + SV06CXCLIE Longitud 13 bytes
Descripción Tabla Maestra de Ticketeras. Controla el número de películas por socio.	

DESCRIPCION DE VARIABLES

ORDEN	NOMBRE	TIPO	LONG.	DESCRIPCION
1	SV06QNTCK	C	05	Número de Ticketera
2	SV06CXCLIE	C	05	Código del Cliente
3	SV06QNPELI	INTEGE	—	Número de Película por ticketera
4	SV06VXTCK	NUMER	—	Valor de la Ticketera
5	SV06QNCUPO	INTEGER	—	Cupo de la Ticketera
6	SV06BDESTA	C	01	Estado de la Ticketera
7	SV06BDIMPR	C	01	Estado de Impresión

DICCIONARIO DE DATOS**Proyecto****Sistema Administrativo de Video****Elaboración** 05 de Julio de 1995**Autor** Ximena Pérez Rumbica**ESTADOS DE PELICULAS**

Tabla de Detalle de Operaciones

SV05BDEST **Descripción**

A	Alquilada
B	Buen Estado
C	Parcialmente Dañada
D	Dañada
P	Perdida

CENSURA DE PELICULAS

Tabla Maestra de Películas

SV02BDCENS **Descripción**

A	Todo Público
B	Mayores de 16 Años
C	Prohibidas

DICCIONARIO DE DATOS**Proyecto**

Sistema Administrativo de Video

Elaboración 05 de Julio de 1995**Autor** Ximena Pérez Rumbca**GENEROS DE PELICULAS**

Tabla Maestra de Películas

SV02CXGEN**Descripción**

A	Acción
C	Comedia
D	Drama
E	Del Oeste
F	Ciencia Ficción
I	Infantil
M	Musical
O	Documental
P	Prohibida
S	Suspenso - Misterio
T	Terror

CAPITULO VIII

CONTROLES DE PROCESAMIENTO

CONTROLES DE PROCESAMIENTO

8. 1 Verificación de Entradas por el Terminal

- Antes que los datos sean ingresados deben chequearse si están correctos.
- En lo posible el orden de los campos de la pantalla coincidirán con los documentos de entrada, permitiendo el fácil y correcto ingreso de datos por parte del operador del sistema.
- Los campos serán editables y se diferenciarán entre tipo numérico, carácter y tipo fecha.
- Los campos serán etiquetados de la manera más descriptiva, de tal modo que al operador le sea fácil determinar lo que se debe ingresar.

8. 2 Respaldo de Archivos

- Las tablas serán respaldadas mensualmente, considerando la cantidad de operaciones del negocio.
- El medio de almacenamiento de los respaldo serán diskettes, los cuales estarán bajo la custodia del operador.

CAPITULO IX

DISEÑOS DE PANTALLAS

ESPECIFICACIONES DE SALIDAS A PANTALLA

Proyecto

Sistema Administrativo de Video

Elaboración 05 de Julio de 1995

Autor Ximena Pérez Rumbea

Título - Contenido

Pantalla de Presentación

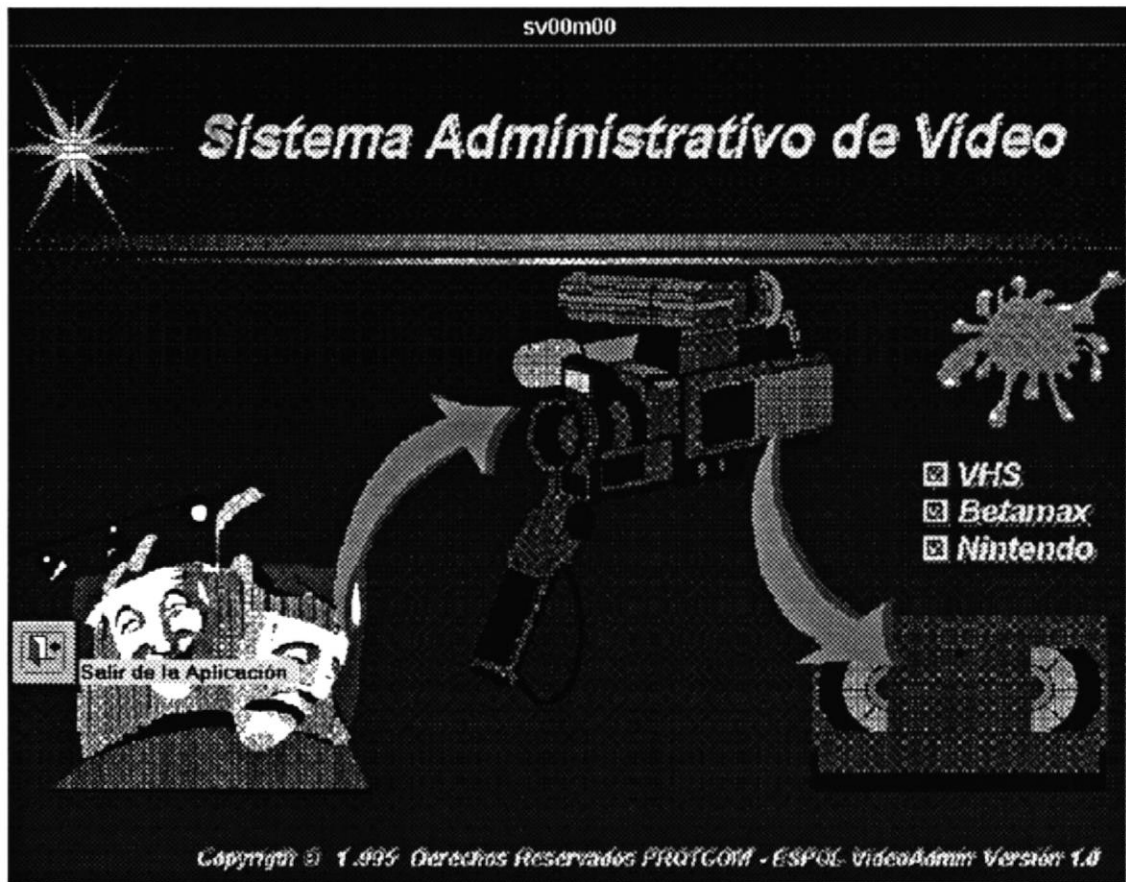
Comentario Menú Principal del Sistema Administrativo de Video.

ESPECIFICACIONES DE SALIDAS A PANTALLA

Proyecto**Sistema Administrativo de Video****Elaboración** 05 de Julio de 1995**Autor**

Ximena Pérez Rumbea

Título - Contenido**Menú Principal del Sistema****Comentario** Ninguno

ESPECIFICACIONES DE SALIDAS A PANTALLA

Proyecto

Sistema Administrativo de Video

Elaboración

05 de Julio de 1995

Autor

Ximena Pérez Rumbea

Título - Contenido

Menú del Módulo de Cassettes

**Comentario**

Ninguno

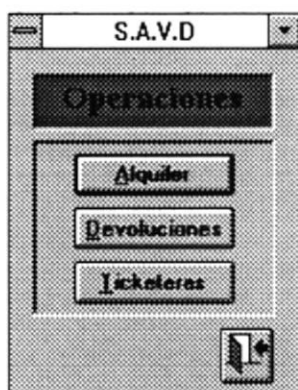
ESPECIFICACIONES DE SALIDAS A PANTALLA**Proyecto****Sistema Administrativo de Video****Elaboración** 05 de Julio de 1995**Autor** Ximena Pérez Rumbea**Título - Contenido****Menú del Módulo de Operaciones****Comentario** Ninguno

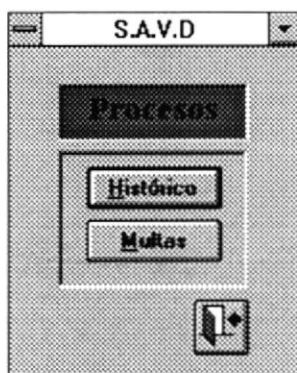
ESPECIFICACIONES DE SALIDAS A PANTALLA**Proyecto****Sistema Administrativo de Video****Elaboración** 05 de Julio de 1995**Autor** Ximena Pérez Rumbea**Título - Contenido****Menú del Módulo de Procesos****Comentario** Ninguno

ESPECIFICACIONES DE SALIDAS A PANTALLA**Proyecto**

Sistema Administrativo de Video

Elaboración 05 de Julio de 1995**Autor** Ximena Pérez Rumbea**Título - Contenido**

Menú del Módulo de Consultas

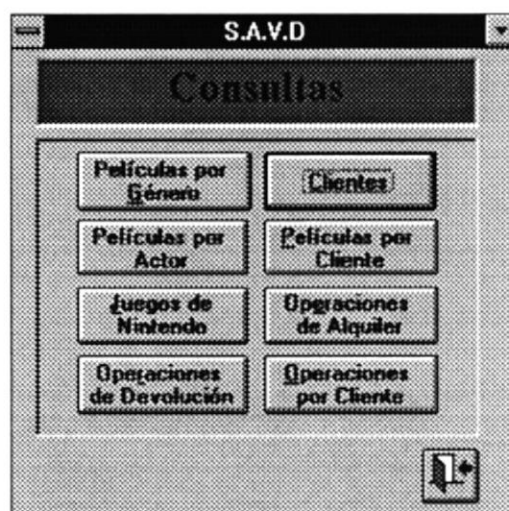
**Comentario** Ninguno

ESPECIFICACIONES DE SALIDAS A PANTALLA**Proyecto****Sistema Administrativo de Video****Elaboración** 05 de Julio de 1995**Autor** Ximena Pérez Rumbea**Título - Contenido****Menú del Módulo de Reportes****Comentario** Ninguno

ESPECIFICACIONES DE SALIDAS A PANTALLA

Proyecto

Sistema Administrativo de Video

Elaboración 05 de Julio de 1995

Autor

Ximena Pérez Rumbea

Título - Contenido

Mantenimiento de socios del Video-Club

Video Club "DANNY"

Datos del Cliente

Código	<input type="text" value="00007"/>	Nombre	<input type="text"/>
C. Identidad	<input type="text"/>		
Dirección	<input type="text"/>		
Teléfono	<input type="text"/>		
Fec. de Ing.	<input type="text" value="11/10/1995"/>	Costo de Afiliación	<input type="text" value="0.00"/>
Multa	<input type="text" value="0.00"/>	Cupo Disponible	<input type="text" value="0"/>

⏮
⏪

⏩
⏭

Comentario

Se solicitan todos los datos del socio en un ingreso, las eliminaciones o actualizaciones se las realiza por código de socio, además de la impresión del carnet del socio

ESPECIFICACIONES DE SALIDAS A PANTALLA

Proyecto

Sistema Administrativo de Video

Elaboración 05 de Julio de 1995

Autor

Ximena Pérez Rumbea

Título - Contenido

Mantenimiento de Películas

Video Club "DANNY"					
Películas					
Código	<input type="text"/>	Título	<input type="text"/>		
Idioma	<input type="text" value="Español"/>	Género	<input type="text"/>		
Censura	<input type="text" value="A"/>	Nb. Copias	<input type="text" value="0"/>	Copias Alq.	<input type="text" value="0"/>
Fecha Adq.	<input type="text" value="11/10/1995"/>	Precio Adq.	<input type="text" value="0"/>	Precio Alq.	<input type="text" value="0"/>
Actor Principal	<input type="text"/>			Tipo <input type="radio"/> Betamax <input type="radio"/> VHS	
Comentario	<input type="text"/>				
<input type="button" value="Nuevo"/> <input type="button" value="Actualiza"/> <input type="button" value="Eliminar"/> <input type="button" value="Buscar"/> <input type="button" value="Salir"/>					
<input type="button" value="H"/> <input type="button" value="←"/> Registro: 17 <input type="button" value="→"/> <input type="button" value="H"/> de 17					

Comentario Se realiza el mantenimiento de las películas existentes en el video.

ESPECIFICACIONES DE SALIDAS A PANTALLA

Proyecto

Sistema Administrativo de Video

Elaboración 05 de Julio de 1995

Autor Ximena Pérez Rumbea

Título - Contenido

Mantenimiento de Cassettes de Juegos de Nintendo

Video Club "DANNY"

Nintendo

Código

Título

Fecha Adquisición

No. de Copias

Copias Alq.

Precio Adq.

Precio Alq.

Comentario

Registro: 4 de 4

Comentario Se realiza el mantenimiento de los cassettes de juegos de nintendo disponibles en el Video-Club.

ESPECIFICACIONES DE SALIDAS A PANTALLA

Proyecto

Sistema Administrativo de Video

Elaboración 05 de Julio de 1995**Autor**

Ximena Pérez Rumbea

Título - Contenido

Mantenimiento de Operaciones de Alquiler

Video Club "DANNY"

Operaciones

Código Cliente	<input type="text"/>		
Cod. Operación	<input type="text" value="00004"/>		
Ticketera	<input type="text"/>	Cupo Ticketera	<input type="text"/>
Cupo Disponible	<input type="text"/>	Cassettes Alq.	<input type="text" value="0"/>
Fecha Operación	<input type="text" value="11/10/1995"/>	Fecha Devolución	<input type="text"/>

	Cod. Película	Nombre	Costo	E
▶				
+				

Registro: 2 de 2

Comentario

Se realiza el mantenimiento de las operaciones de alquiler de películas y cassettes de nintendo.

ESPECIFICACIONES DE SALIDAS A PANTALLA

Proyecto

Sistema Administrativo de Video

Elaboración 05 de Julio de 1995

Autor Ximena Pérez Rumbea

Título - Contenido

Mantenimiento de Operaciones de Devolución

Video Club "DANNY"

Devoluciones

Código Cliente

Cod. Operación

Ticketera Cassetes Alq.

Fecha Operación Fecha Devolución

Cod. Película	Nombre	Fec. Devolución	Estado
		11/10/1995	

Registro: 2 de 2

Comentario Se realizan las devoluciones de cada uno de los items de una operación de alquiler

ESPECIFICACIONES DE SALIDAS A PANTALLA

Proyecto

Sistema Administrativo de Video

Elaboración 05 de Julio de 1995

Autor

Ximena Pérez Rumbea

Título - Contenido

Mantenimiento de Ticketeras

Video Club "DANNY"

Ticketeras

Código Cliente

No. Ticketera

No. Películas

Cupo Disponible

Valor

Activa ☒

Registro: 5 de 5

Comentario

Se realiza el mantenimiento de las ticketeras adquiridas por el cliente además de la impresión de las mismas.

ESPECIFICACIONES DE SALIDAS A PANTALLA

Proyecto

Sistema Administrativo de Video

Elaboración 05 de Julio de 1995

Autor Ximena Pérez Rumba

Título - Contenido

Consulta Genérica de Clientes (Socios)

Video Club "DANNY"

Consulta Genérica de Clientes

	Cód. Cli.	Nombre	Dirección	Teléfono
▶	00001	CRISTOBAL PEREZ	ATARAZANA MZ L1 VILLA 3	294502
	00002	JAVIER VERA JIMENEZ	CDLA SAUCES II MZ 35 VILLA E	230028
	00003	ANGEL MERINO TORRES	ALBORADA 2DA ETAPA MZ A3 I	273767
	00004	WASHINGTON MIDEROS	P ICAZA 1022 Y PICHINCHA	256983
	00005	SYLVIA PIEDRAHITA	ENTRE RIOS RIO GUAYAS Y 1E	830552
	00006	XIMENA PEREZ	ALBORADA 3ERA ETAPA VILLA	906090
*				

Salir

Comentario Esta consulta muestra datos de un cliente específico además de sus operaciones de alquiler vigentes.

ESPECIFICACIONES DE SALIDAS A PANTALLA**Proyecto**

Sistema Administrativo de Video

Elaboración 05 de Julio de 1995**Autor** Ximena Pérez Rumbea**Título - Contenido**

Consulta de Películas por Género

Formulario: sv04c02

Consulta de Películas por Género

Genero

Código	Nombre Película	Censura	Idioma	Actor Principal	Costo Alquiler

Safir

Comentario Muestra las principales características de las características que correspondan al género especificado.

ESPECIFICACIONES DE SALIDAS A PANTALLA

Proyecto

Sistema Administrativo de Video

Elaboración 05 de Julio de 1995

Autor Ximena Pérez Rumbea

Título - Contenido

Consulta de Películas por Actor

Video Club "DANNY"							
Consulta de Películas por Actor							
Actor:		<input type="text"/>					
Código	Nombre Película	Actor	Género	Censura	Idioma	Costo Alquiler	
▶				A	E	0	
							Salir

Comentario Muestra todas aquellas películas que tengan como actor principal el que es ingresado.

ESPECIFICACIONES DE SALIDAS A PANTALLA

Proyecto
Sistema Administrativo de Video

Elaboración 05 de Julio de 1995
Autor Ximena Pérez Rumbea

Título - Contenido
Consulta de Películas por Socio

Video Club "DANNY"

Consulta de Películas por Socio

Código Socio

	Película	Fecha de Alquiler	Fecha de Devolución	Estado
▶				

Salir

Comentario Esta consulta informa si una película ya fue o no alquilada por un cliente específico; se muestran los principales datos de la operación.

ESPECIFICACIONES DE SALIDAS A PANTALLA

Proyecto

Sistema Administrativo de Video

Elaboración 05 de Julio de 1995

Autor Ximena Pérez Rumbea

Título - Contenido

Consulta Genérica de Juegos de Nintendo

Video Club "DANNY"

Consulta de Cassettes de Nintendo

	Cód. Cassette	Título	No. Copias	Copias Alq.	Precio
▶	J0004	MARIO BROSS III	2	0:	0:
	J0002	KOMBAT	3	0:	0:
	J0003	THE COUNTRY	5	0:	0:
*			0	0:	0:

Salir

Comentario Muestra datos de los cassettes de juegos de nintendo.

ESPECIFICACIONES DE SALIDAS A PANTALLA

Proyecto

Sistema Administrativo de Video

Elaboración 05 de Julio de 1995

Autor Ximena Pérez Rumbea

Título - Contenido

Consulta de Operaciones de Alquiler

The screenshot shows a graphical user interface for a video rental system. At the top, a black header bar contains the text 'Video Club "DANNY"'. Below this, a grey title bar reads 'Consulta de Operaciones de Alquiler'. The main area features a form with a label 'Fecha Operación' followed by a text input field. Below the form is a table with five columns: 'Cod. Operación', 'Cod. Cliente', 'Fec. Devolución', 'Cassettes Alq.', and 'Cassettes Dev.'. The first row of the table shows a right-pointing arrow in the first column, and the last two columns contain the number '0'. A large, empty rectangular box is positioned below the table. In the bottom right corner of the interface, there is a button labeled 'Salir'.

Comentario Muestra datos de las operaciones de alquiler entre determinadas fechas

ESPECIFICACIONES DE SALIDAS A PANTALLA

Proyecto
Sistema Administrativo de Video

Elaboración 05 de Julio de 1995
Autor Ximena Pérez Rumbca

Título - Contenido
Consulta Genérica de Devoluciones

Formulario: sv04c07

Consulta de Devoluciones

Fecha Operación

Cod. Operac.	Cod. Cliente	Cod. Cassette	Estado	Mora	Fec. Devolución	Fec. Alquiler
<div style="border: 1px solid black; width: 100%; height: 100%;"></div>						

Comentario Muestra datos de las operaciones de devoluciones según una fecha específica.

ESPECIFICACIONES DE SALIDAS A PANTALLA

Proyecto

Sistema Administrativo de Video

Elaboración

05 de Julio de 1995

Autor

Ximena Pérez Rumba

Título - Contenido

Consulta de Operaciones por Cliente

Video Club "DANNY"

Consulta de Operaciones por Cliente

Código Cliente

C. Identidad

Dirección

Teléfono

	Cod. Operación	Fecha Alquiler	Fecha Devolución	Ticketera
▶				

Salir

Registro: 3 de 6

Comentario

Muestra todas las operaciones vigentes de un cliente

CAPITULO X

DISEÑOS DE REPORTES

ESPECIFICACIONES DE SALIDAS IMPRESAS

Proyecto
Sistema Administrativo de Video

Elaboración 05 de Julio de 1995
Autor Ximena Pérez Rumbea

Título - Contenido
Ticketeras SV05R01

1	2	3	4	5	6	7	8
1234567890	1234567890	1234567890	1234567890	1234567890	1234567890	1234567890	1234567890

Video Club "DANNY"
99 TICKETERAS

Socio No. XXXXX - XXXXXXXXXXXXXXXXXXXXXXXXXXXXXXXX

No. Películas 999

1	2	3	4	5	6	7	8	9	10
---	---	---	---	---	---	---	---	---	----

↓

↓

↓

↓

↓

↓

↓

↓

↓

↓

Frecuencia Requerido

Cantidad Según requerimientos

Tamaño 80 columnas

Copias Ninguna

Comentario Ticketeras emitidas por el sistema que será adquiridas por los socios para realizar operaciones de alquiler

ESPECIFICACIONES DE SALIDAS IMPRESAS

Proyecto
Sistema Administrativo de Video

Elaboración 05 de Julio de 1995
Autor Ximena Pérez Rumba

Título - Contenido

Carnet de Afiliación del Socio SV05R02

1 2 3 4 5 6 7 8
1234567890123456789012345678901234567890123456789012345678901234567890

1
2
3
4
5
6
7
8
9
10
1
2
3
4
5
6
7
8
9
20
.
.
.
5 0

Video Club "DANNY"

SOCIO No. XXXXX
NOMBRE XXXXXXXXXXXXXXXXXXXXXXXXXXXX
No. C.I. 9999999999
Dirección XXXXXXXXXXXXXXXX
FEC. iING. 99-XXX-9999



Telefono 999999

Video Club

Socio

Frecuencia Requerido

Cantidad Según afiliaciones

Tamaño 80 columnas

Copias Ninguna

Comentario Carnet de afiliación del cliente al Video - Club "Danny"

ESPECIFICACIONES DE SALIDAS IMPRESAS

Proyecto
Sistema Administrativo de Video

Elaboración 05 de Julio de 1995
Autor Ximena Pérez Rumbea

Título - Contenido

Reporte de Pérdidas y Daños de Materiales

1
2
3
4
5
6
7
8
9
10
1
2
3
4
5
6
7
8
9
20
.
.
.
50
1
2
3
4
5
6
7
8
9
60

1234567890123456789012345678901234567890123456789012345678901234567890

SV05R04

Sistema Administrativo de Video

99-XXX-9999

Reporte de Pérdidas y Daños de Materiales

Pag: 99

Cassette	Título	Cliente	Oper.	Fecha	Estado
XXXXX	XX	XXXXX	XXXXX	9999-99-99	X
XXXXX	XX	XXXXX	XXXXX	9999-99-99	X
XXXXX	XX	XXXXX	XXXXX	9999-99-99	X
XXXXX	XX	XXXXX	XXXXX	9999-99-99	X
XXXXX	XX	XXXXX	XXXXX	9999-99-99	X
XXXXX	XX	XXXXX	XXXXX	9999-99-99	X
XXXXX	XX	XXXXX	XXXXX	9999-99-99	X
XXXXX	XX	XXXXX	XXXXX	9999-99-99	X
XXXXX	XX	XXXXX	XXXXX	9999-99-99	X
XXXXX	XX	XXXXX	XXXXX	9999-99-99	X
XXXXX	XX	XXXXX	XXXXX	9999-99-99	X
XXXXX	XX	XXXXX	XXXXX	9999-99-99	X
XXXXX	XX	XXXXX	XXXXX	9999-99-99	X
XXXXX	XX	XXXXX	XXXXX	9999-99-99	X
XXXXX	XX	XXXXX	XXXXX	9999-99-99	X
XXXXX	XX	XXXXX	XXXXX	9999-99-99	X
XXXXX	XX	XXXXX	XXXXX	9999-99-99	X
XXXXX	XX	XXXXX	XXXXX	9999-99-99	X
XXXXX	XX	XXXXX	XXXXX	9999-99-99	X
XXXXX	XX	XXXXX	XXXXX	9999-99-99	X
XXXXX	XX	XXXXX	XXXXX	9999-99-99	X
XXXXX	XX	XXXXX	XXXXX	9999-99-99	X
XXXXX	XX	XXXXX	XXXXX	9999-99-99	X
XXXXX	XX	XXXXX	XXXXX	9999-99-99	X
XXXXX	XX	XXXXX	XXXXX	9999-99-99	X
XXXXX	XX	XXXXX	XXXXX	9999-99-99	X
XXXXX	XX	XXXXX	XXXXX	9999-99-99	X
XXXXX	XX	XXXXX	XXXXX	9999-99-99	X
XXXXX	XX	XXXXX	XXXXX	9999-99-99	X
XXXXX	XX	XXXXX	XXXXX	9999-99-99	X
XXXXX	XX	XXXXX	XXXXX	9999-99-99	X
XXXXX	XX	XXXXX	XXXXX	9999-99-99	X
XXXXX	XX	XXXXX	XXXXX	9999-99-99	X
XXXXX	XX	XXXXX	XXXXX	9999-99-99	X
XXXXX	XX	XXXXX	XXXXX	9999-99-99	X
XXXXX	XX	XXXXX	XXXXX	9999-99-99	X
XXXXX	XX	XXXXX	XXXXX	9999-99-99	X
XXXXX	XX	XXXXX	XXXXX	9999-99-99	X
XXXXX	XX	XXXXX	XXXXX	9999-99-99	X
XXXXX	XX	XXXXX	XXXXX	9999-99-99	X
XXXXX	XX	XXXXX	XXXXX	9999-99-99	X
XXXXX	XX	XXXXX	XXXXX	9999-99-99	X
XXXXX	XX	XXXXX	XXXXX	9999-99-99	X
XXXXX	XX	XXXXX	XXXXX	9999-99-99	X
XXXXX	XX	XXXXX	XXXXX	9999-99-99	X
XXXXX	XX	XXXXX	XXXXX	9999-99-99	X
XXXXX	XX	XXXXX	XXXXX	9999-99-99	X
XXXXX	XX	XXXXX	XXXXX	9999-99-99	X
XXXXX	XX	XXXXX	XXXXX	9999-99-99	X
XXXXX	XX	XXXXX	XXXXX	9999-99-99	X
XXXXX	XX	XXXXX	XXXXX	9999-99-99	X
XXXXX	XX	XXXXX	XXXXX	9999-99-99	X
XXXXX	XX	XXXXX	XXXXX	9999-99-99	X
XXXXX	XX	XXXXX	XXXXX	9999-99-99	X
XXXXX	XX	XXXXX	XXXXX	9999-99-99	X
XXXXX	XX	XXXXX	XXXXX	9999-99-99	X
XXXXX	XX	XXXXX	XXXXX	9999-99-99	X
XXXXX	XX	XXXXX	XXXXX	9999-99-99	X
XXXXX	XX	XXXXX	XXXXX	9999-99-99	X
XXXXX	XX	XXXXX	XXXXX	9999-99-99	X
XXXXX	XX	XXXXX	XXXXX	9999-99-99	X
XXXXX	XX	XXXXX	XXXXX	9999-99-99	X
XXXXX	XX	XXXXX	XXXXX	9999-99-99	X
XXXXX	XX	XXXXX	XXXXX	9999-99-99	X
XXXXX	XX	XXXXX	XXXXX	9999-99-99	X
XXXXX	XX	XXXXX	XXXXX	9999-99-99	X
XXXXX	XX	XXXXX	XXXXX	9999-99-99	X
XXXXX	XX	XXXXX	XXXXX	9999-99-99	X
XXXXX	XX	XXXXX	XXXXX	9999-99-99	X
XXXXX	XX	XXXXX	XXXXX	9999-99-99	X
XXXXX	XX	XXXXX	XXXXX	9999-99-99	X
XXXXX	XX	XXXXX	XXXXX	9999-99-99	X
XXXXX	XX	XXXXX	XXXXX	9999-99-99	X
XXXXX	XX	XXXXX	XXXXX	9999-99-99	X
XXXXX	XX	XXXXX	XXXXX	9999-99-99	X
XXXXX	XX	XXXXX	XXXXX	9999-99-99	X
XXXXX	XX	XXXXX	XXXXX	9999-99-99	X
XXXXX	XX	XXXXX	XXXXX	9999-99-99	X
XXXXX	XX	XXXXX	XXXXX	9999-99-99	X
XXXXX	XX	XXXXX	XXXXX	9999-99-99	X
XXXXX	XX	XXXXX	XXXXX	9999-99-99	X
XXXXX	XX	XXXXX	XXXXX	9999-99-99	X
XXXXX	XX	XXXXX	XXXXX	9999-99-99	X
XXXXX	XX	XXXXX	XXXXX	9999-99-99	X
XXXXX	XX	XXXXX	XXXXX	9999-99-99	X
XXXXX	XX	XXXXX	XXXXX	9999-99-99	X
XXXXX	XX	XXXXX	XXXXX	9999-99-99	X
XXXXX	XX	XXXXX	XXXXX	9999-99-99	X
XXXXX	XX	XXXXX	XXXXX	9999-99-99	X
XXXXX	XX	XXXXX	XXXXX	9999-99-99	X
XXXXX	XX	XXXXX	XXXXX	9999-99-99	X
XXXXX	XX	XXXXX	XXXXX	9999-99-99	X
XXXXX	XX	XXXXX	XXXXX	9999-99-99	X
XXXXX	XX	XXXXX	XXXXX	9999-99-99	X
XXXXX	XX	XXXXX	XXXXX	9999-99-99	X
XXXXX	XX	XXXXX	XXXXX	9999-99-99	X
XXXXX	XX	XXXXX	XXXXX	9999-99-99	X
XXXXX	XX	XXXXX	XXXXX	9999-99-99	X
XXXXX	XX	XXXXX	XXXXX	9999-99-99	X
XXXXX	XX	XXXXX	XXXXX	9999-99-99	X
XXXXX	XX	XXXXX	XXXXX	9999-99-99	X
XXXXX	XX	XXXXX	XXXXX	9999-99-99	X
XXXXX	XX				

Frecuencia Semanal

Cantidad 1 página

Tamaño 80 columnas

Copias Requeridas

Comentario Muestra todos los materiales que hayan sido devueltos por un cliente durante alguna operación

Pág # 66

ESPECIFICACIONES DE SALIDAS IMPRESAS

Proyecto
Sistema Administrativo de Video

Elaboración 05 de Julio de 1995
Autor Ximena Pérez Rumbear

Título - Contenido

Reporte Periódico de Operaciones de Alquiler

1 2 3 4 5 6 7 8
1234567890123456789012345678901234567890123456789012345678901234567890

SV05R05 Sistema Administrativo de Video 99-XXX-9999
Reporte Periódico de Operaciones de Alquiler
De 99-XXX-9999 a 99-XXX-9999 Pag: 99

Código	Cliente	Fecha	Alq.	Dev.	Costo
XXXXX	XXXXXXXXXXXXXXXXXXXXXXXXXXXX	9999-99-99	99	99	99.999.999
XXXXX	XXXXXXXXXXXXXXXXXXXXXXXXXXXX	9999-99-99	99	99	99.999.999
XXXXX	XXXXXXXXXXXXXXXXXXXXXXXXXXXX	9999-99-99	99	99	99.999.999
XXXXX	XXXXXXXXXXXXXXXXXXXXXXXXXXXX	9999-99-99	99	99	99.999.999
XXXXX	XXXXXXXXXXXXXXXXXXXXXXXXXXXX	9999-99-99	99	99	99.999.999
XXXXX	XXXXXXXXXXXXXXXXXXXXXXXXXXXX	9999-99-99	99	99	99.999.999
TOTAL DE OPERACIONES : 9999					

Frecuencia Semanal
Tamaño 80 columnas

Cantidad Aprox. 3 páginas
Copias Requeridas

Comentario Muestra todas las operaciones de alquiler que se hayan realizado durante el periodo requerido (semanal)

ESPECIFICACIONES DE SALIDAS IMPRESAS

Proyecto
Sistema Administrativo de Video

Elaboración 05 de Julio de 1995
Autor Ximena Pérez Rumbear

Título - Contenido

Reporte Periódico de Operaciones de Devoluciones

1
2
3
4
5
6
7
8
9
10
11
12
13
14
15
16
17
18
19
20
21
22
23
24
25
26
27
28
29
30
31
32
33
34
35
36
37
38
39
40
41
42
43
44
45
46
47
48
49
50
51
52
53
54
55
56
57
58
59
60

1234567890123456789012345678901234567890123456789012345678901234567890

SV05R06

Sistema Administrativo de Video

Reporte General de Películas por Género

99-XXX-9999

Pag: 99

Código	Título	Censura	Idioma	Actor Principal
XXXXX	XXXXXXXXXXXXXXXXXXXXXXXXXXXXXXXXXXXX	X	X	XXXXXXXXXXXXX
XXXXX	XXXXXXXXXXXXXXXXXXXXXXXXXXXXXXXXXXXX	X	X	XXXXXXXXXXXXX
XXXXX	XXXXXXXXXXXXXXXXXXXXXXXXXXXXXXXXXXXX	X	X	XXXXXXXXXXXXX
XXXXX	XXXXXXXXXXXXXXXXXXXXXXXXXXXXXXXXXXXX	X	X	XXXXXXXXXXXXX
XXXXX	XXXXXXXXXXXXXXXXXXXXXXXXXXXXXXXXXXXX	X	X	XXXXXXXXXXXXX
XXXXX	XXXXXXXXXXXXXXXXXXXXXXXXXXXXXXXXXXXX	X	X	XXXXXXXXXXXXX
XXXXX	XXXXXXXXXXXXXXXXXXXXXXXXXXXXXXXXXXXX	X	X	XXXXXXXXXXXXX

Frecuencia A Pedido

Cantidad Aprox. 3 páginas

Tamaño 80 columnas

Copias Requeridas

Comentario Muestra el inventario de todas las películas existentes

ESPECIFICACIONES DE SALIDAS IMPRESAS

Proyecto
Sistema Administrativo de Video

Elaboración 05 de Julio de 1995
Autor Ximena Pérez Rumbea

Título - Contenido

Reporte Genérico de Socios

1

2

3

4

5

6

7

8

1234567890123456789012345678901234567890123456789012345678901234567890

SV05R07

Sistema Administrativo de Video

99-XXX-9999

Reporte General de Socios del Video - Club

Pag: 99

Código	Nombre	Fecha Ingreso	Ticketera
XXXXX	XXXXXXXXXXXXXXXXXXXXXXXXXXXX	9999 -99 - 99	X
XXXXX	XXXXXXXXXXXXXXXXXXXXXXXXXXXX	9999 -99 - 99	X
XXXXX	XXXXXXXXXXXXXXXXXXXXXXXXXXXX	9999 -99 - 99	X
XXXXX	XXXXXXXXXXXXXXXXXXXXXXXXXXXX	9999 -99 - 99	X
XXXXX	XXXXXXXXXXXXXXXXXXXXXXXXXXXX	9999 -99 - 99	X
XXXXX	XXXXXXXXXXXXXXXXXXXXXXXXXXXX	9999 -99 - 99	X
XXXXX	XXXXXXXXXXXXXXXXXXXXXXXXXXXX	9999 -99 - 99	X
XXXXX	XXXXXXXXXXXXXXXXXXXXXXXXXXXX	9999 -99 - 99	X
<div> <div>↓</div> <div>↓</div> <div>↓</div> <div>↓</div> </div>			
TOTAL DE SOCIOS :			9999

1

2

3

4

5

6

7

8

9

20

.

.

.

.

50

1

2

3

4

5

6

7

8

9

60

ESPECIFICACIONES DE SALIDAS IMPRESAS

Proyecto
Sistema Administrativo de Video

Elaboración 05 de Julio de 1995
Autor Ximena Pérez Rumbear

Título - Contenido

Reporte de Devoluciones por fecha de vencimiento

1

2

3

4

5

6

7

8

1234567890123456789012345678901234567890123456789012345678901234567890

1

2

3

4

5

6

7

8

9

10

1

2

3

4

5

6

8

9

20

.

.

.

5

1

2

3

4

5

6

7

8

9

60

SV05R08

Sistema Administrativo de Video

99-XXX-9999

Reporte de Devoluciones por fecha de Vcto.

A 99-XXX-9999

Pag: 99

Código

Cliente

Fecha Vcto.

XXXXX

XXXXX - XXXXXXXXXXXXXXXXXXXXXXXXXXXXXXXXXXXX

9999 -99 - 99

XXXXX

XXXXX - XXXXXXXXXXXXXXXXXXXXXXXXXXXXXXXXXXXX

9999 -99 - 99

XXXXX

XXXXX - XXXXXXXXXXXXXXXXXXXXXXXXXXXXXXXXXXXX

9999 -99 - 99

XXXXX

XXXXX - XXXXXXXXXXXXXXXXXXXXXXXXXXXXXXXXXXXX

9999 -99 - 99

XXXXX

XXXXX - XXXXXXXXXXXXXXXXXXXXXXXXXXXXXXXXXXXX

9999 -99 - 99

XXXXX

XXXXX - XXXXXXXXXXXXXXXXXXXXXXXXXXXXXXXXXXXX

9999 -99 - 99

XXXXX

XXXXX - XXXXXXXXXXXXXXXXXXXXXXXXXXXXXXXXXXXX

9999 -99 - 99

XXXXX

XXXXX - XXXXXXXXXXXXXXXXXXXXXXXXXXXXXXXXXXXX

9999 -99 - 99

XXXXX

XXXXX - XXXXXXXXXXXXXXXXXXXXXXXXXXXXXXXXXXXX

9999 -99 - 99

XXXXX

XXXXX - XXXXXXXXXXXXXXXXXXXXXXXXXXXXXXXXXXXX

9999 -99 - 99

XXXXX

XXXXX - XXXXXXXXXXXXXXXXXXXXXXXXXXXXXXXXXXXX

9999 -99 - 99

XXXXX

XXXXX - XXXXXXXXXXXXXXXXXXXXXXXXXXXXXXXXXXXX

9999 -99 - 99

XXXXX

XXXXX - XXXXXXXXXXXXXXXXXXXXXXXXXXXXXXXXXXXX

9999 -99 - 99

XXXXX

XXXXX - XXXXXXXXXXXXXXXXXXXXXXXXXXXXXXXXXXXX

9999 -99 - 99

XXXXX

XXXXX - XXXXXXXXXXXXXXXXXXXXXXXXXXXXXXXXXXXX

9999 -99 - 99

XXXXX

XXXXX - XXXXXXXXXXXXXXXXXXXXXXXXXXXXXXXXXXXX

9999 -99 - 99

XXXXX

XXXXX - XXXXXXXXXXXXXXXXXXXXXXXXXXXXXXXXXXXX

9999 -99 - 99

XXXXX

XXXXX - XXXXXXXXXXXXXXXXXXXXXXXXXXXXXXXXXXXX

9999 -99 - 99

XXXXX

XXXXX - XXXXXXXXXXXXXXXXXXXXXXXXXXXXXXXXXXXX

9999 -99 - 99

XXXXX

XXXXX - XXXXXXXXXXXXXXXXXXXXXXXXXXXXXXXXXXXX

9999 -99 - 99

XXXXX

XXXXX - XXXXXXXXXXXXXXXXXXXXXXXXXXXXXXXXXXXX

9999 -99 - 99

XXXXX

XXXXX - XXXXXXXXXXXXXXXXXXXXXXXXXXXXXXXXXXXX

9999 -99 - 99

XXXXX

XXXXX - XXXXXXXXXXXXXXXXXXXXXXXXXXXXXXXXXXXX

9999 -99 - 99

XXXXX

XXXXX - XXXXXXXXXXXXXXXXXXXXXXXXXXXXXXXXXXXX

9999 -99 - 99

XXXXX

XXXXX - XXXXXXXXXXXXXXXXXXXXXXXXXXXXXXXXXXXX

9999 -99 - 99

XXXXX

XXXXX - XXXXXXXXXXXXXXXXXXXXXXXXXXXXXXXXXXXX

9999 -99 - 99

XXXXX

XXXXX - XXXXXXXXXXXXXXXXXXXXXXXXXXXXXXXXXXXX

9999 -99 - 99

XXXXX

XXXXX - XXXXXXXXXXXXXXXXXXXXXXXXXXXXXXXXXXXX

9999 -99 - 99

XXXXX

XXXXX - XXXXXXXXXXXXXXXXXXXXXXXXXXXXXXXXXXXX

9999 -99 - 99

XXXXX

XXXXX - XXXXXXXXXXXXXXXXXXXXXXXXXXXXXXXXXXXX

9999 -99 - 99

XXXXX

XXXXX - XXXXXXXXXXXXXXXXXXXXXXXXXXXXXXXXXXXX

9999 -99 - 99

XXXXX

XXXXX - XXXXXXXXXXXXXXXXXXXXXXXXXXXXXXXXXXXX

9999 -99 - 99

XXXXX

XXXXX - XXXXXXXXXXXXXXXXXXXXXXXXXXXXXXXXXXXX

9999 -99 - 99

XXXXX

XXXXX - XXXXXXXXXXXXXXXXXXXXXXXXXXXXXXXXXXXX

9999 -99 - 99

XXXXX

XXXXX - XXXXXXXXXXXXXXXXXXXXXXXXXXXXXXXXXXXX

9999 -99 - 99

XXXXX

XXXXX - XXXXXXXXXXXXXXXXXXXXXXXXXXXXXXXXXXXX

9999 -99 - 99

XXXXX

XXXXX - XXXXXXXXXXXXXXXXXXXXXXXXXXXXXXXXXXXX

9999 -99 - 99

XXXXX

XXXXX - XXXXXXXXXXXXXXXXXXXXXXXXXXXXXXXXXXXX

9999 -99 - 99

XXXXX

XXXXX - XXXXXXXXXXXXXXXXXXXXXXXXXXXXXXXXXXXX

9999 -99 - 99

XXXXX

XXXXX - XXXXXXXXXXXXXXXXXXXXXXXXXXXXXXXXXXXX

9999 -99 - 99

XXXXX

XXXXX - XXXXXXXXXXXXXXXXXXXXXXXXXXXXXXXXXXXX

9999 -99 - 99

XXXXX

XXXXX - XXXXXXXXXXXXXXXXXXXXXXXXXXXXXXXXXXXX

9999 -99 - 99

XXXXX

XXXXX - XXXXXXXXXXXXXXXXXXXXXXXXXXXXXXXXXXXX

9999 -99 - 99

XXXXX

XXXXX - XXXXXXXXXXXXXXXXXXXXXXXXXXXXXXXXXXXX

9999 -99 - 99

XXXXX

XXXXX - XXXXXXXXXXXXXXXXXXXXXXXXXXXXXXXXXXXX

9999 -99 - 99

XXXXX

XXXXX - XXXXXXXXXXXXXXXXXXXXXXXXXXXXXXXXXXXX

9999 -99 - 99

XXXXX

XXXXX - XXXXXXXXXXXXXXXXXXXXXXXXXXXXXXXXXXXX

9999 -99 - 99

XXXXX

XXXXX - XXXXXXXXXXXXXXXXXXXXXXXXXXXXXXXXXXXX

9999 -99 - 99

XXXXX

XXXXX - XXXXXXXXXXXXXXXXXXXXXXXXXXXXXXXXXXXX

9999 -99 - 99

XXXXX

XXXXX - XXXXXXXXXXXXXXXXXXXXXXXXXXXXXXXXXXXX

9999 -99 - 99

XXXXX

XXXXX - XXXXXXXXXXXXXXXXXXXXXXXXXXXXXXXXXXXX

9999 -99 - 99

XXXXX

XXXXX - XXXXXXXXXXXXXXXXXXXXXXXXXXXXXXXXXXXX

9999 -99 - 99

XXXXX

XXXXX - XXXXXXXXXXXXXXXXXXXXXXXXXXXXXXXXXXXX

9999 -99 - 99

XXXXX

XXXXX - XXXXXXXXXXXXXXXXXXXXXXXXXXXXXXXXXXXX

9999 -99 - 99

XXXXX

XXXXX - XXXXXXXXXXXXXXXXXXXXXXXXXXXXXXXXXXXX

9999 -99 - 99

XXXXX

XXXXX - XXXXXXXXXXXXXXXXXXXXXXXXXXXXXXXXXXXX

9999 -99 - 99

XXXXX

XXXXX - XXXXXXXXXXXXXXXXXXXXXXXXXXXXXXXXXXXX

9999 -99 - 99

XXXXX

XXXXX - XXXXXXXXXXXXXXXXXXXXXXXXXXXXXXXXXXXX

9999 -99 - 99

XXXXX

XXXXX - XXXXXXXXXXXXXXXXXXXXXXXXXXXXXXXXXXXX

9999 -99 - 99

XXXXX

XXXXX - XXXXXXXXXXXXXXXXXXXXXXXXXXXXXXXXXXXX

9999 -99 - 99

XXXXX

XXXXX - XXXXXXXXXXXXXXXXXXXXXXXXXXXXXXXXXXXX

9999 -99 - 99

XXXXX

XXXXX - XXXXXXXXXXXXXXXXXXXXXXXXXXXXXXXXXXXX

9999 -99 - 99

XXXXX

XXXXX - XXXXXXXXXXXXXXXXXXXXXXXXXXXXXXXXXXXX

9999 -99 - 99

XXXXX

XXXXX - XXXXXXXXXXXXXXXXXXXXXXXXXXXXXXXXXXXX

9999 -99 - 99

XXXXX

XXXXX - XXXXXXXXXXXXXXXXXXXXXXXXXXXXXXXXXXXX

9999 -99 - 99

XXXXX

XXXXX - XXXXXXXXXXXXXXXXXXXXXXXXXXXXXXXXXXXX

9999 -99 - 99

XXXXX

XXXXX - XXXXXXXXXXXXXXXXXXXXXXXXXXXXXXXXXXXX

9999 -99 - 99

XXXXX

XXXXX - XXXXXXXXXXXXXXXXXXXXXXXXXXXXXXXXXXXX

9999 -99 - 99

XXXXX

XXXXX - XXXXXXXXXXXXXXXXXXXXXXXXXXXXXXXXXXXX

9999 -99 - 99

XXXXX

XXXXX - XXXXXXXXXXXXXXXXXXXXXXXXXXXXXXXXXXXX

9999 -99 - 99

XXXXX

XXXXX - XXXXXXXXXXXXXXXXXXXXXXXXXXXXXXXXXXXX

9999 -99 - 99

XXXXX

XXXXX - XXXXXXXXXXXXXXXXXXXXXXXXXXXXXXXXXXXX

9999 -99 - 99

XXXXX

XXXXX - XXXXXXXXXXXXXXXXXXXXXXXXXXXXXXXXXXXX

9999 -99 - 99

XXXXX

XXXXX - XXXXXXXXXXXXXXXXXXXXXXXXXXXXXXXXXXXX

9999 -99 - 99

XXXXX

XXXXX - XXXXXXXXXXXXXXXXXXXXXXXXXXXXXXXXXXXX

9999 -99 - 99

XXXXX

XXXXX - XXXXXXXXXXXXXXXXXXXXXXXXXXXXXXXXXXXX

9999 -99 - 99

XXXXX

XXXXX - XXXXXXXXXXXXXXXXXXXXXXXXXXXXXXXXXXXX

9999 -99 - 99

XXXXX

XXXXX - XXXXXXXXXXXXXXXXXXXXXXXXXXXXXXXXXXXX

9999 -99 - 99

XXXXX

XXXXX - XXXXXXXXXXXXXXXXXXXXXXXXXXXXXXXXXXXX

9999 -99 - 99

XXXXX

XXXXX - XXXXXXXXXXXXXXXXXXXXXXXXXXXXXXXXXXXX

9999 -99 - 99

XXXXX

XXXXX - XXXXXXXXXXXXXXXXXXXXXXXXXXXXXXXXXXXX

9999 -99 - 99

XXXXX

XXXXX - XXXXXXXXXXXXXXXXXXXXXXXXXXXXXXXXXXXX

9999 -99 - 99

XXXXX

XXXXX - XXXXXXXXXXXXXXXXXXXXXXXXXXXXXXXXXXXX

9999 -99 - 99

XXXXX

XXXXX - XXXXXXXXXXXXXXXXXXXXXXXXXXXXXXXXXXXX

9999 -99 - 99

XXXXX

XXXXX - XXXXXXXXXXXXXXXXXXXXXXXXXXXXXXXXXXXX

9999 -99 - 99

XXXXX

XXXXX - XXXXXXXXXXXXXXXXXXXXXXXXXXXXXXXXXXXX

9999 -99 - 99

XXXXX

XXXXX - XXXXXXXXXXXXXXXXXXXXXXXXXXXXXXXXXXXX

9999 -99 - 99

XXXXX

XXXXX - XXXXXXXXXXXXXXXXXXXXXXXXXXXXXXXXXXXX

9999 -99 - 99

XXXXX

XXXXX - XXXXXXXXXXXXXXXXXXXXXXXXXXXXXXXXXXXX

9999 -99 - 99

XXXXX

XXXXX - XXXXXXXXXXXXXXXXXXXXXXXXXXXXXXXXXXXX

9999 -99 - 99

XXXXX

XXXXX - XXXXXXXXXXXXXXXXXXXXXXXXXXXXXXXXXXXX

9999 -99 - 99

XXXXX

XXXXX - XXXXXXXXXXXXXXXXXXXXXXXXXXXXXXXXXXXX

9999 -99 - 99

XXXXX

XXXXX - XXXXXXXXXXXXXXXXXXXXXXXXXXXXXXXXXXXX

9999 -99 - 99

XXXXX

XXXXX - XXXXXXXXXXXXXXXXXXXXXXXXXXXXXXXXXXXX

9999 -99 - 99

XXXXX

XXXXX - XXXXXXXXXXXXXXXXXXXXXXXXXXXXXXXXXXXX

9999 -99 - 99

XXXXX

XXXXX - XXXXXXXXXXXXXXXXXXXXXXXXXXXXXXXXXXXX

9999 -99 - 99

XXXXX

XXXXX - XXXXXXXXXXXXXXXXXXXXXXXXXXXXXXXXXXXX

9999 -99 - 99

XXXXX

XXXXX - XXXXXXXXXXXXXXXXXXXXXXXXXXXXXXXXXXXX

9999 -99 - 99

XXXXX

XXXXX - XXXXXXXXXXXXXXXXXXXXXXXXXXXXXXXXXXXX

9999 -99 - 99

XXXXX

XXXXX - XXXXXXXXXXXXXXXXXXXXXXXXXXXXXXXXXXXX

9999 -99 - 99

XXXXX

XXXXX - XXXXXXXXXXXXXXXXXXXXXXXXXXXXXXXXXXXX

9999 -99 - 99

XXXXX

XXXXX - XXXXXXXXXXXXXXXXXXXXXXXXXXXXXXXXXXXX

9999 -99 - 99

XXXXX

XXXXX - XXXXXXXXXXXXXXXXXXXXXXXXXXXXXXXXXXXX

9999 -99 - 99

XXXXX

XXXXX - XXXXXXXXXXXXXXXXXXXXXXXXXXXXXXXXXXXX

9999 -99 - 99

XXXXX

XXXXX - XXXXXXXXXXXXXXXXXXXXXXXXXXXXXXXXXXXX

9999 -99 - 99

XXXXX

XXXXX - XXXXXXXXXXXXXXXXXXXXXXXXXXXXXXXXXXXX

9999 -99 - 99

XXXXX

XXXXX - XXXXXXXXXXXXXXXXXXXXXXXXXXXXXXXXXXXX

9999 -99 - 99

XXXXX

XXXXX - XXXXXXXXXXXXXXXXXXXXXXXXXXXXXXXXXXXX

9999 -99 - 99

XXXXX

XXXXX - XXXXXXXXXXXXXXXXXXXXXXXXXXXXXXXXXXXX

9999 -99 - 99

XXXXX

XXXXX - XXXXXXXXXXXXXXXXXXXXXXXXXXXXXXXXXXXX

9999 -99 - 99

XXXXX

XXXXX - XXXXXXXXXXXXXXXXXXXXXXXXXXXXXXXXXXXX

9999 -99 - 99

XXXXX

XXXXX - XXXXXXXXXXXXXXXXXXXXXXXXXXXXXXXXXXXX

9999 -99 - 99

XXXXX

XXXXX - XXXXXXXXXXXXXXXXXXXXXXXXXXXXXXXXXXXX

9999 -99 - 99

XXXXX

XXXXX - XXXXXXXXXXXXXXXXXXXXXXXXXXXXXXXXXXXX

9999 -99 - 99

XXXXX

XXXXX - XXXXXXXXXXXXXXXXXXXXXXXXXXXXXXXXXXXX

9999 -99 - 99

XXXXX

XXXXX - XXXXXXXXXXXXXXXXXXXXXXXXXXXXXXXXXXXX

9999 -99 - 99

XXXXX

XXXXX - XXXXXXXXXXXXXXXXXXXXXXXXXXXXXXXXXXXX

9999 -99 - 99

XXXXX

XXXXX - XXXXXXXXXXXXXXXXXXXXXXXXXXXXXXXXXXXX

9999 -99 - 99

XXXXX

XXXXX - XXXXXXXXXXXXXXXXXXXXXXXXXXXXXXXXXXXX

9999 -99 - 99

XXXXX

XXXXX - XXXXXXXXXXXXXXXXXXXXXXXXXXXXXXXXXXXX

9999 -99 - 99

XXXXX

XXXXX - XXXXXXXXXXXXXXXXXXXXXXXXXXXXXXXXXXXX

9999 -99 - 99

XXXXX

XXXXX - XXXXXXXXXXXXXXXXXXXXXXXXXXXXXXXXXXXX

9999 -99 - 99

XXXXX

XXXXX - XXXXXXXXXXXXXXXXXXXXXXXXXXXXXXXXXXXX

9999 -99 - 99

XXXXX

XXXXX - XXXXXXXXXXXXXXXXXXXXXXXXXXXXXXXXXXXX

9999 -99 - 99

XXXXX

XXXXX - XXXXXXXXXXXXXXXXXXXXXXXXXXXXXXXXXXXX

9999 -99 - 99

XXXXX

XXXXX - XXXXXXXXXXXXXXXXXXXXXXXXXXXXXXXXXXXX

9999 -99 - 99

XXXXX

XXXXX - XXXXXXXXXXXXXXXXXXXXXXXXXXXXXXXXXXXX

9999 -99 - 99

XXXXX

XXXXX - XXXXXXXXXXXXXXXXXXXXXXXXXXXXXXXXXXXX

9999 -99 - 99

XXXXX

XXXXX - XXXXXXXXXXXXXXXXXXXXXXXXXXXXXXXXXXXX

9999 -99 - 99

XXXXX

XXXXX - XXXXXXXXXXXXXXXXXXXXXXXXXXXXXXXXXXXX

9999 -99 - 99

XXXXX

XXXXX - XXXXXXXXXXXXXXXXXXXXXXXXXXXXXXXXXXXX

9999 -99 - 99

XXXXX

XXXXX - XXXXXXXXXXXXXXXXXXXXXXXXXXXXXXXXXXXX

9999 -99 - 99

XXXXX

XXXXX - XXXXXXXXXXXXXXXXXXXXXXXXXXXXXXXXXXXX

9999 -99 - 99

XXXXX

XXXXX - XXXXXXXXXXXXXXXXXXXXXXXXXXXXXXXXXXXX

9999 -99 - 99

XXXXX

XXXXX - XXXXXXXXXXXXXXXXXXXXXXXXXXXXXXXXXXXX

9999 -99 - 99

XXXXX

XXXXX - XXXXXXXXXXXXXXXXXXXXXXXXXXXXXXXXXXXX

9999 -99 - 99

XXXXX

XXXXX - XXXXXXXXXXXXXXXXXXXXXXXXXXXXXXXXXXXX

9999 -99 - 99

XXXXX

XXXXX - XXXXXXXXXXXXXXXXXXXXXXXXXXXXXXXXXXXX

9999 -99 - 99

XXXXX

XXXXX - XXXXXXXXXXXXXXXXXXXXXXXXXXXXXXXXXXXX

9999 -99 - 99

XXXXX

XXXXX - XXXXXXXXXXXXXXXXXXXXXXXXXXXXXXXXXXXX

9999 -99 - 99

XXXXX

XXXXX - XXXXXXXXXXXXXXXXXXXXXXXXXXXXXXXXXXXX

<

Frecuencia Semanal

Cantidad De acuerdo al No.operaciones

Tamaño 80 columnas

Copias Requeridas

Comentario Muestra todas las operaciones próximas a vencer según fecha ingresada.

ESPECIFICACIONES DE SALIDAS IMPRESAS

Proyecto
Sistema Administrativo de Video

Elaboración 05 de Julio de 1995
Autor Ximena Pérez Rumba

Título - Contenido
Reporte de Clientes con Multa

	1	2	3	4	5	6	7	8
	1234567890123456789012345678901234567890123456789012345678901234567890							
1	SV05R10		Sistema Administrativo de Video				99-XXX-9999	
2			Reporte de Clientes con Multa					
3								
4							Pag: 99	
5								
6								
7								
8								
9								
10								
1								
2								
3								
4								
5								
6								
7								
8								
9								
20								
.								
.								
.								
50								
1								
2								
3								
4								
5								
6								
7								
8								
9								
60								

Frecuencia A pedido

Cantidad No determinada

Tamaño 80 columnas

Copias Requeridas

Comentario Muestra a todos los socios con multas pendientes, por devoluciones en mal estado.

CAPITULO XI

DESCRIPCION DE PROGRAMAS

DESCRIPCION DE PROGRAMAS

Proyecto Sistema Adminstrativo de Video		Elaboración 05 de Julio de 1995 Autor Ximena Pérez Rumbca
Nombre Función	SV01P01 Permite realizar el mantenimiento de la tabla de clientes (Socios)	Módulo Clientes
Entradas - Datos del cliente - Tabla maestra de clientes		Salidas - Tabla maestra de Clientes
Controles - No se podrá modificar el código del sistema - No se permiten eliminaciones de clientes que tengan operaciones pendientes		
ENTRADA	PROCESO	SALIDA
<pre>graph LR A[DATOS DEL CLIENTE] --> C[SV01P01] B[(CLIENTES)] --> C C --> D[(CLIENTES)]</pre>		
Algoritmo Ingreso • Recibir datos de Entrada • Validar Datos • Si los datos de entrada son correctos grabar en tabla de clientes, sino mostrar mensaje de error Modificación • Aceptar código de cliente • Si el claiente existe, mostrar datos en pantalla y aceptar datos • Validar datos, si son correctos actualizar tabla de clientes Eliminación • Aceptar código de cliente • Si el claiente existe, mostrar datos en pantalla • Si el cliente no tiene ninguna operación pendiente (devoluciones, multas) entonces borrarlos de tabla de claientes		

DESCRIPCION DE PROGRAMAS			
Proyecto Sistema Administrativo de Video		Elaboración 05 de Julio de 1995 Autor Ximena Pérez Rumbea	
Nombre Función	SV02P01 Permite realizar el mantenimiento de la tabla de Películas	Módulo	Materiales
Entradas - Datos de películas - Tabla maestra de películas		Salidas - Tabla maestra de Películas	
Controles - No se podrá eliminar los datos de una película que esté alquilada			
ENTRADA	PROCESO	SALIDA	
<pre> graph LR A[DATOS DE PELICULAS] --> C[SV02P01] B[(PELICULAS)] --> C C --> D[(PELICULAS)] </pre>			
Algoritmo			
Ingreso <ul style="list-style-type: none"> • Recibir datos de Entrada • Validar Datos • Si los datos de entrada son correctos grabar en tabla de Película, sino mostrar mensaje de error 			
Modificación <ul style="list-style-type: none"> • Aceptar código de Película • Si la Película existe, mostrar datos en pantalla y aceptar datos • Validar datos, si son correctos actualizar tabla de Película 			
Eliminación <ul style="list-style-type: none"> • Aceptar código de Película • Si la Película existe, mostrar datos en pantalla • Si la Película no esta en ninguna operación, entonces borrarla de tabla de Películas. 			

DESCRIPCION DE PROGRAMAS			
Proyecto Sistema Administrativo de Video		Elaboración 05 de Julio de 1995 Autor Ximena Pérez Rumbea	
Nombre Función	SV02P02 Permite realizar el mantenimiento de la tabla de Cassettes de J.N	Módulo	Materiales
Entradas - Datos de Cassettes de J.N - Tabla maestra de Cassettes de J.N		Salidas - Tabla maestra de Cassettes de J.N	
Controles - No se podrá eliminar los datos de un Cassettes de J.N que esté alquilada			
ENTRADA	PROCESO	SALIDA	
<pre> graph LR A[DATOS DE Cassettes de J.N] --> C[SV02P02] B[(Cassettes J.N)] --> C C --> D[(Cassettes J.N)] </pre>			
Algoritmo <p>Ingreso</p> <ul style="list-style-type: none"> • Recibir datos de Entrada • Validar Datos • Si los datos de entrada son correctos grabar en tabla de Cassettes J.N, sino mostrar mensaje de error <p>Modificación</p> <ul style="list-style-type: none"> • Aceptar código de Cassettes J.N • Si el Cassette J.N existe, mostrar datos en pantalla y aceptar datos • Validar datos, si son correctos actualizar tabla de Cassettes J.N <p>Eliminación</p> <ul style="list-style-type: none"> • Aceptar código de Cassettes J.N • Si el Cassette J.N existe, mostrar datos en pantalla • Si el Cassette no esta en ninguna operación, entonces borrarla de tabla de Cassette J.N. 			

DESCRIPCION DE PROGRAMAS		
Proyecto Sistema Adminstrativo de Video	Elaboración 05 de Julio de 1995 Autor Ximena Pérez Rumbea	
Nombre SV03P01 Función Permite realizar el alquiler de una Película o Cassette J.N	Módulo Operaciones	
Entradas - Datos de J.N, Película, Cliente - Tabla maestra J.N, Película, Cliente	Salidas - Tabla maestra de Operaciones	
Controles - No se podrá alquilar a un socio que tenga una multa pendiente.		
ENTRADA	PROCESO	SALIDA
	SV03P01	Operaciones
Algoritmo <ul style="list-style-type: none"> • Recibir datos de Entrada • Validar Datos • Si los datos de entrada son correctos grabar en tabla de Operaciones 		

DESCRIPCION DE PROGRAMAS

Proyecto

Sistema Administrativo de Video

Elaboración

05 de Julio de 1995

Autor

Ximena Pérez Rumbea

Nombre

SV03P02

Módulo

Operaciones

Función

Permite realizar la Devolución de una Película o Cassette J.N

Entradas

- Datos de Operaciones
- Tabla maestra Operaciones

Salidas

- Tabla maestra de Operaciones

Controles

- No se podrá eliminar la operacion, si existe una pelicula dañada.

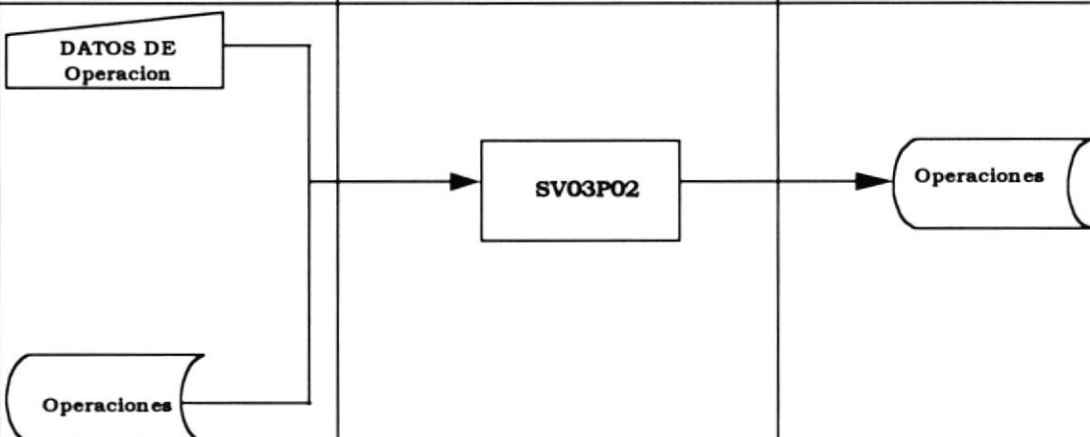
ENTRADA**PROCESO****SALIDA****Algoritmo**

- Recibir código de Operación
- Validar Datos
- Si los datos de entrada son correctos actualiza en tabla de Operaciones

DESCRIPCION DE PROGRAMAS

Proyecto

Sistema Administrativo de Video

Elaboración

05 de Julio de 1995

Autor

Ximena Pérez Rumbea

Nombre

SV06P01

Módulo

Procesos Especiales

Función

Permite realizar la Generación del Historico de Alquiler del Cliente

Entradas

- Datos de Operaciones
- Tabla maestra Operaciones

Salidas

- Tabla maestra de Histórico del Cliente

Controles

- No se podrá pasar al Histórico del Cliente si no estan todas las Películas o Cassette J.N devueltas en buen estado.

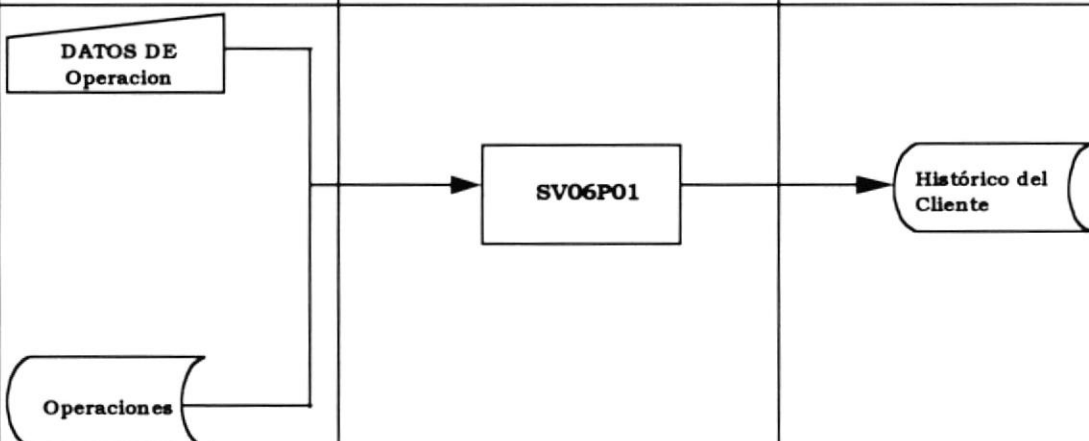
ENTRADA**PROCESO****SALIDA****Algoritmo**

- Busca en la tabla de operaciones, todas las operaciones que no tengan una Película o J.N pendiente
- Paso de la Tabla de Operaciones al Histórico del Cliente.

DESCRIPCION DE PROGRAMAS			
Proyecto Sistema Administrativo de Video		Elaboración 05 de Julio de 1995 Autor Ximena Pérez Rumbca	
Nombre Función	SV06P02 Permite actualizar parámetros generales	Módulo	Procesos Especiales
Entradas - Datos de Parámetros - Tabla maestra Parámetros		Salidas - Tabla maestra deParámetros	
Controles - Cambios solo pueden ser realizados por la administradora del Video.			
ENTRADA	PROCESO	SALIDA	
	SV06P02	Parámetros	
Algoritmo <ul style="list-style-type: none"> • Acceta Nuevos valores de Parámetros. • Valida los datos • Si datos correctos, graba en la tabla de Parámetros 			

DESCRIPCION DE PROGRAMAS			
Proyecto Sistema Administrativo de Video		Elaboración 05 de Julio de 1995 Autor Ximena Pérez Rumbea	
Nombre Función	SV04P01 Permiteconsultar datos de CLiente, en forma genérica o específica.	Módulo Consultas	
Entradas - Datos deCLiente - Tabla maestra Cliente y Operaciones		Salidas - Datos de Consulta a Consola	
Controles - Ninguno			
ENTRADA	PROCESO	SALIDA	
Algoritmo <ul style="list-style-type: none"> • Recibe código de Cliente • Valida los datos • Si datos correctos, genera consulta a consola. 			

DESCRIPCION DE PROGRAMAS			
Proyecto Sistema Adminstrativo de Video		Elaboración 05 de Julio de 1995 Autor Ximena Pérez Rumbea	
Nombre Función	SV04P02 Permiteconsultar de Peliculas por genero.	Módulo Consultas	
Entradas - Datos de la Pelicula - Tabla maestra de Peliculas		Salidas - Datos de Consulta a Consola	
Controles - Ninguno			
ENTRADA	PROCESO	SALIDA	
<pre> graph LR subgraph ENTRADA DP[Datos de Peliculas] P[(Peliculas)] end subgraph PROCESO P02[SV04P02] end subgraph SALIDA C([CONSULTA]) end DP --> P02 P --> P02 P02 --> C </pre>			
Algoritmo <ul style="list-style-type: none"> • Recibe genero de las Peliculas • Valida los datos • Si datos correctos, genera consulta a consola. 			

DESCRIPCION DE PROGRAMAS			
Proyecto Sistema Adminstrativo de Video		Elaboración 05 de Julio de 995 Autor Ximena Pérez Rumba	
Nombre Función	SV04P03 Permiteconsultar de Peliculas por actor.	Módulo	Consultas
Entradas - Datos del actor principal - Tabla maestra de Peliculas		Salidas - Datos de Consulta a Consola	
Controles - Ninguno			
ENTRADA	PROCESO	SALIDA	
<pre> graph LR subgraph ENTRADA DAP[Datos del actor principal] P[Peliculas] end subgraph PROCESO P03[SV04P03] end subgraph SALIDA C([CONSULTA]) end DAP --> P03 P --> P03 P03 --> C </pre>			
Algoritmo <ul style="list-style-type: none"> • Recibe nombre del actor. • Valida los datos • Busca peliculas donde este ese actor • Si datos correctos, genera consulta a consola. 			

DESCRIPCION DE PROGRAMAS

Proyecto Sistema Administrativo de Video		Elaboración 05 de Julio de 1995 Autor Ximena Pérez Rumbea	
Nombre Función	SV04P04 Permiteconsultar de Peliculas por cliente.	Módulo	Consultas
Entradas - Datos del cliente o película. - Tabla maestra de Peliculas y Cliente		Salidas - Datos de Consulta a Consola	
Controles - Ninguno			
ENTRADA	PROCESO	SALIDA	
	SV04P04	CONSULTA	
Algoritmo <ul style="list-style-type: none"> • Recibe codigo del cliente, o película • Valida los datos • Busca películas alquiladas por cliente • Si datos correctos, genera consulta a consola. 			

DESCRIPCION DE PROGRAMAS

Proyecto Sistema Adminstrativo de Video		Elaboración 05 de Julio de 1995 Autor Ximena Pérez Rumbea
Nombre Función	SV04P05 Permiteconsultar los Juegos de Nintendo, Generica o especifica.	Módulo Consultas
Entradas - Datos del Juego de Nintendo - Tabla maestra de Juego de Nintendo		Salidas - Datos de Consulta a Consola
Controles - Ninguno		
ENTRADA	PROCESO	SALIDA
	SV04P05	CONSULTA
Algoritmo <ul style="list-style-type: none"> • Recibe codigo del Juego de Nintendo • Valida los datos • Si datos correctos, genera consulta a consola. 		

DESCRIPCION DE PROGRAMAS

Proyecto Sistema Administrativo de Video		Elaboración 05 de Julio de 1995	Autor Ximena Pérez Rumbea
Nombre Función	SV04P06 Permiteconsultar las operaciones de Alquiler, por fecha	Módulo Consultas	
Entradas - Datos del fecha de alquiler - Tabla maestra de Operaciones		Salidas - Datos de Consulta a Consola	
Controles - Ninguno			
ENTRADA	PROCESO	SALIDA	
<pre> graph LR DA[Datos de Alquiler] --> P[SV04P06] O[(Operaciones)] --> P P --> C([CONSULTA]) </pre>			
Algoritmo <ul style="list-style-type: none"> • Recibe fecha de alquiler • Valida los datos • Si datos correctos, genera consulta a consola. 			

DESCRIPCION DE PROGRAMAS

Proyecto

Sistema Administrativo de Video

Elaboración

05 de Julio de 1995

Autor

Ximena Pérez Rumbea

Nombre

SV04P07

Módulo

Consultas

Función

Permiteconsultar las devoluciones, por fecha

Entradas

- Datos de fecha de consulta
- Tabla maestra de Operaciones

Salidas

- Datos de Consulta a Consola

Controles

- Ninguno

ENTRADA**PROCESO****SALIDA**

Datos de
devoluciones

SV04P07

CONSULTA

Operaciones

Algoritmo

- Recibe fecha de consulta por devoluciones
- Valida los datos
- Si datos correctos, genera consulta a consola.

DESCRIPCION DE PROGRAMAS

Proyecto Sistema Adminstrativo de Video		Elaboración 05 de Julio de 1995
		Autor Ximena Pérez Rumbea
Nombre Función	SV04P08 Permiteconsultar las películas por fecha	Módulo Consultas
Entradas - Datos de Película - Tabla maestra de Películas		Salidas - Datos de Consulta a Consola
Controles - Ninguno		
ENTRADA	PROCESO	SALIDA
Algoritmo <ul style="list-style-type: none"> • Recibe código de la Película • Valida los datos • Si datos correctos, genera consulta a consola. 		

DESCRIPCION DE PROGRAMAS

Proyecto

Sistema Administrativo de Video

Elaboración

05 de Julio de 1995

Autor

Ximena Pérez Rumbea

Nombre

SV05P03

Módulo

Reportes

Función

Permite generar un reporte del historial del cliente

Entradas

- Datos del cliente
- Tabla maestra de cliente, Pelicula, Historico de Peliculas

Salidas

- Datos de Consulta a Impresora

Controles

- Existan en tabla de peliculas los codigos que estan en la tabla historica

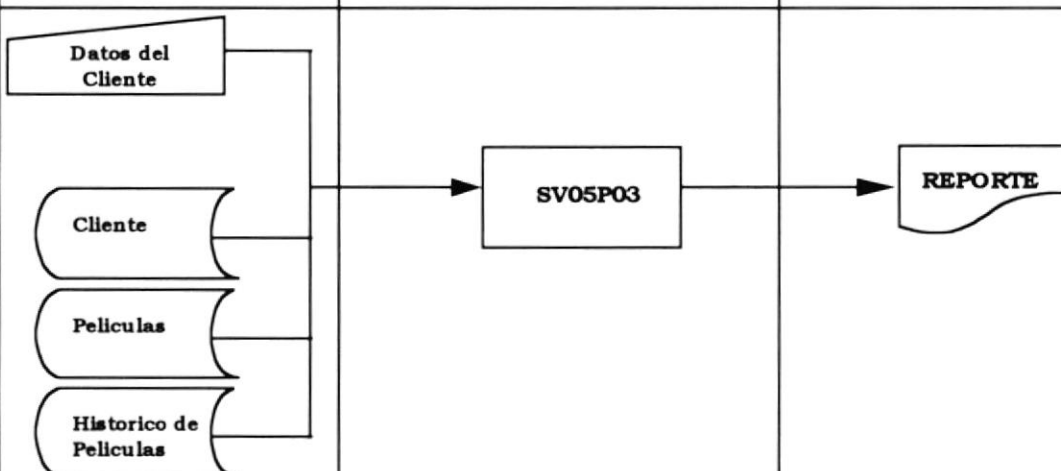
ENTRADA**PROCESO****SALIDA****Algoritmo**

- Recibe codigo del Cliente
- Valida los datos
- Si datos correctos, genera consulta a Impresora

DESCRIPCION DE PROGRAMAS

Proyecto Sistema Administrativo de Video		Elaboración 05 de Julio de 1995 Autor Ximena Pérez Rumbea	
Nombre Función	SV05P01 Permite generar la Emision de Ticketeras	Módulo Reportes	
Entradas - Datos del cliente - Tabla maestra de cliente, Ticketeras		Salidas - Datos de Ticketeras a Impresora	
Controles - Existan en tabla de Cliente el codigo ingresado			
ENTRADA	PROCESO	SALIDA	
Algoritmo <ul style="list-style-type: none"> • Recibe codigo del Cliente • Valida los datos • Si datos correctos, genera consulta a Impresora 			

DESCRIPCION DE PROGRAMAS

Proyecto

Sistema Administrativo de Video

Elaboración

05 de Julio de 1995

Autor

Ximena Pérez Rumba

Nombre

SV05P02

Módulo

Reportes

Función

Permite generar el carnet de Afiliación del Cliente

Entradas

- Datos del cliente
- Tabla maestra de cliente

Salidas

- Datos del Carnet a Impresora

Controles

- Existan en tabla de Cliente el código ingresado

ENTRADA**PROCESO****SALIDA**Datos del
Cliente

SV05P02

REPORTE

Cliente

Algoritmo

- Recibe código del Cliente
- Valida los datos
- Si datos correctos, genera Carnet a Impresora

DESCRIPCION DE PROGRAMAS			
Proyecto Sistema Administrativo de Video		Elaboración 05 de Julio de 1995 Autor Ximena Pérez Rumbea	
Nombre Función	SV05P04 Permite generar un Reporte de Perdidas y Danos Materiales	Módulo	Reportes
Entradas - Tabla maestra de Operaciones		Salidas - Datos consulta a Impresora	
Controles - Ninguno			
ENTRADA	PROCESO	SALIDA	
<pre> graph LR A[Operaciones] --> B[SV05P04] B --> C[REPORTE] </pre>			
Algoritmo <ul style="list-style-type: none"> • Lee tabla de Operaciones • Valida los datos de status • Si existen datos, genera reporte a Impresora 			

DESCRIPCION DE PROGRAMAS			
Proyecto Sistema Adminstrativo de Video		Elaboración 05 de Julio de 1995 Autor Ximena Pérez Rumbea	
Nombre Función	SV05P05 Permite generar reportes periodicos de Alquiler	Módulo	Reportes
Entradas - Tabla maestra de Operaciones		Salidas - Datos consulta a Impresora	
Controles - Ninguno			
ENTRADA	PROCESO	SALIDA	
<pre> graph LR A[Operaciones] --> B[SV05P05] B --> C[REPORTE] </pre>			
Algoritmo <ul style="list-style-type: none"> • Busca en tabla de Operaciones las películas alquiladas. • Si existen datos, genera reporte a Impresora 			

DESCRIPCION DE PROGRAMAS

Proyecto

Sistema Administrativo de Video

Elaboración

05 de Julio de 1995

Autor

Ximena Pérez Rumba

Nombre

SV05P11

Módulo

Reportes

Función

Permite generar reportes periodicos de Devoluciones.

Entradas

- Tabla maestra de Operaciones

Salidas

- Datos consulta a Impresora

Controles

- Ninguno

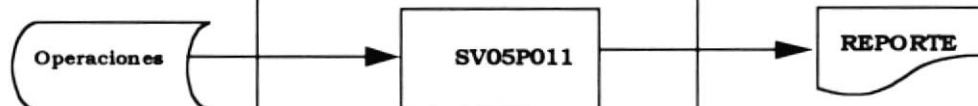
ENTRADA**PROCESO****SALIDA****Algoritmo**

- Busca en tabla de Operaciones las películas con status de devueltas.
- Si existen datos, genera reporte a Impresora

DESCRIPCION DE PROGRAMAS

Proyecto Sistema Administrativo de Video		Elaboración 05 de Julio de 1995
		Autor Ximena Pérez Rumbca
Nombre Función	SV05P10 Permite generar reportes consolidado de Operaciones Diarias.	Módulo Reportes
Entradas - Tabla maestra de Operaciones		Salidas - Datos consulta a Impresora
Controles - Ninguno		
ENTRADA	PROCESO	SALIDA
<pre> graph LR A[Operaciones] --> B[SV05P010] B --> C[REPORTE] </pre>		
Algoritmo <ul style="list-style-type: none"> • Busca en tabla de Operaciones los registros generados en el día.. • Si existen datos, genera reporte a Impresora 		

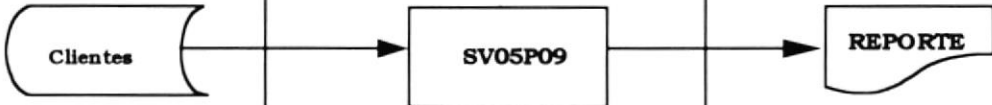
DESCRIPCION DE PROGRAMAS			
Proyecto Sistema Administrativo de Video		Elaboración 05 de Julio de 1995 Autor Ximena Pérez Rumbca	
Nombre Función	SV05P09 Permite generar reporte de Multas.	Módulo	Reportes
Entradas - Tabla maestra de Cliente.		Salidas - Datos de consulta a Impresora	
Controles - Ninguno.			
ENTRADA	PROCESO	SALIDA	
 <pre> graph LR A[Clientes] --> B[SV05P09] B --> C[REPORTE] </pre>			
Algoritmo <ul style="list-style-type: none"> • Busca en tabla de Clientes lo que tengan multas. • Si existen datos , genera reporte a Impresora 			

DESCRIPCION DE PROGRAMAS			
Proyecto Sistema Administrativo de Video		Elaboración 05 de Julio de 1995	Autor Ximena Pérez Rumbea
Nombre Función	SV05P06 Permite generar reportes de los clientes del Video.	Módulo Reportes	
Entradas - Tabla maestra de Clientes.		Salidas - Datos consulta a Impresora	
Controles - Ninguno			
ENTRADA	PROCESO	SALIDA	
<pre> graph LR A[Clientes] --> B[SV05P06] B --> C[REPORTE] </pre>			
Algoritmo <ul style="list-style-type: none"> • Lee todos los registros de la tabla de clientes. • Si existen datos, genera reporte a Impresora 			

DESCRIPCION DE PROGRAMAS

Proyecto

Sistema Administrativo de Video

Elaboración

05 de Julio de 1995

Autor

Ximena Pérez Rumbear

Nombre

SV05P07

Módulo

Reportes

Función

Permite generar reporte de devoluciones, por fecha de vencimiento.

Entradas

- Datos de fecha de consulta
- Tabla maestra de cliente, películas y operaciones.

Salidas

- Datos de consulta a Impresora

Controles

- Existan en tablas de Clientes y películas los datos de la tabla de operaciones.

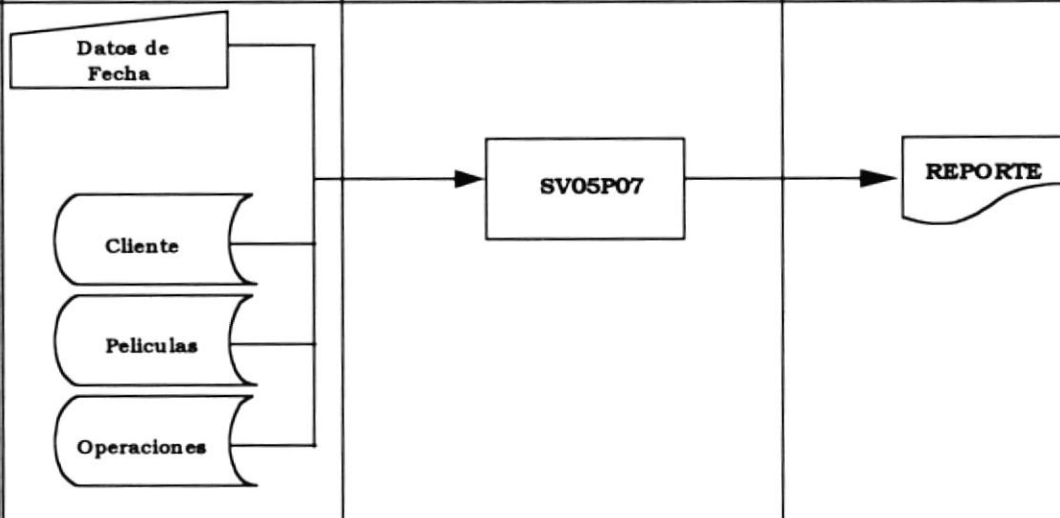
ENTRADA**PROCESO****SALIDA****Algoritmo**

- Recibe fecha de consulta de vencimiento.
- Valida los datos
- Si datos correctos, genera reporte a Impresora

DESCRIPCION DE PROGRAMAS

Proyecto

Sistema Administrativo de Video

Elaboración

05 de Julio de 1995

Autor

Ximena Pérez Rumbea

Nombre

SV05P08

Módulo

Reportes

Función

Permite generar reporte de Peliculas por Mayor y Menor Demanda.

Entradas

- Datos de consulta de demanda.
- Tabla maestra de películas y Historica de operaciones.

Salidas

- Datos de consulta a Impresora

Controles

- Existan en tablas de películas los datos de la tabla de operaciones.

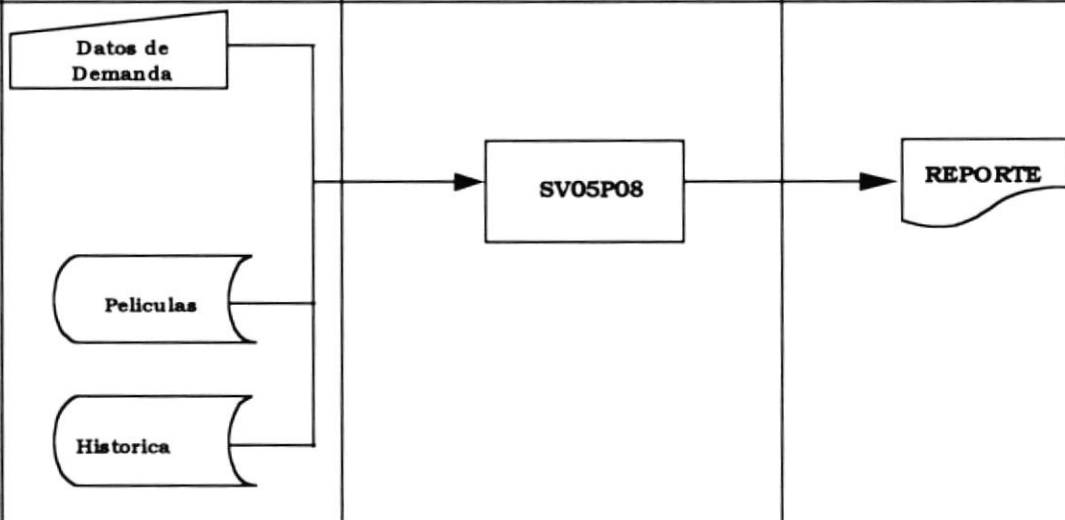
ENTRADA**PROCESO****SALIDA****Algoritmo**

- Recibe dato de demanda.
- Busca en tabla Historica de operaciones.
- Si existen datos , genera reporte a Impresora

DESCRIPCION DE PROGRAMAS			
Proyecto Sistema Administrativo de Video		Elaboración 05 de Julio de 1995 Autor Ximena Pérez Rumbea	
Nombre Función	SV04P09 Permiteconsultar las operaciones especificas.	Módulo	Consultas
Entradas - Datos de la operación. - Tabla maestra de Operaciones		Salidas - Datos de Consulta a Consola	
Controles - Ninguno			
ENTRADA	PROCESO	SALIDA	
<pre> graph LR subgraph ENTRADA DOP[Datos de Operacion] OP[(Operaciones)] end subgraph PROCESO P[SV04P09] end subgraph SALIDA C([CONSULTA]) end DOP --> P OP --> P P --> C </pre>			
Algoritmo <ul style="list-style-type: none"> • Recibe el codigo de la operación. • Valida los datos. • Si datos correctos, genera consulta a consola. 			

CAPITULO XII

CARACTERISTICAS OPERACIONALES

CARACTERISTICAS OPERACIONALES

12.1 Requerimientos de Hardware y Software

El usuario del sistema se compromete a adquirir los equipos especificados en la propuesta previamente presentada, para la posterior instalación del Sistema Administrativo de Video.

12.2 Entrenamiento del Personal

La persona que será responsable de la operación del Sistema es el Administrador de Video - Club "Danny". El Analista responsable del desarrollo del sistema entrenará al Administrador durante una semana, con el fin de obtener los mejores resultados durante el período de producción del sistema.

CAPITULO XIII

PLAN DE PRUEBA DEL SISTEMA

EVALUACION DE COSTOS

El *Sistema de Administración de Video (SAVD)* será desarrollado por medio de un convenio con la Escuela Superior Politécnica del Litoral (ESPOL) como desarrollo de tesis de grado para la obtención del título de Analista de Sistemas.

El costo de realización del sistema fue establecido por un profesor designado por la ESPOL. El dinero entregado por parte del beneficiario del sistema será donado **en su totalidad** a la universidad para beneficio del Programa de Tecnología en Computación de la ESPOL (PROTCOM).

Este valor será entregado al Programa de Tecnología en Computación al momento de la entrega final del sistema luego de su desarrollo total y su instalación.

☞ Costo del desarrollo del sistema: US \$ 700.

COSTO DEL SISTEMA

<i>Fases del Sistema</i>	<i>Total</i>
Fase de Estudio	100
Fase de Diseño	150
Fase de Desarrollo	300
Fase de Implementación	150
Totales	US\$ 700

☞ La *Escuela de Tecnología en Computación* (PROTCOM) realizará por el desarrollo e implementación del *Sistema de Administración de Video* un descuento del 40% sobre el precio establecido (\$280), por lo que el costo del sistema queda fijado en **\$420 (cuatrocientos veinte dólares)**

☞ A continuación se detallan los costos generados por concepto de adquisición de equipos para la implementación del sistema propuesto. Los precios se muestran en dólares que corresponden a los promedios en el mercado ecuatoriano y están sujetos a cambio dependiendo del proveedor que seleccione.

Cant.	Descripción	Valor Unitario	Valor Total
1	Microcomputador personal Procesador INTEL 80486 DX, 66 Mhz. 8 Mb en RAM expandible a 32 Mb. 420 Mb Disco Duro. 3½" FDD Interface 1 paralelo, 2 seriales Adaptador gráfico VGA incorporado Teclado expandido - 101 teclas 3 slots ISA de 8/16 disponibles Monitor VGA color 14" Mouse	\$ 1250	\$ 1250

Impresoras

Cant.	Descripción	Valor Unitario	Valor Total
1	Impresoras de 120 columnas EPSON LQ-1170	\$ 300	\$ 300

Fuente Intellicom

PLAN DE PRUEBA DEL SISTEMA

14.1 Localización

Las pruebas del Sistema serán realizadas en las instalaciones del Video - Club "Danny".

14.2 Itinerario

Las pruebas se llevarán a cabo de la culminación total del desarrollo completo del sistema y tendrán una duración de dos semanas.

14.3 Responsabilidades

Las responsabilidades involucran al usuario principal, quien determinará si los resultados obtenidos son exactos o si deben realizarse modificaciones a los programas.

14.4 Colección de Datos

Las tablas recolectarán datos reales, provenientes de características de materiales de inventario y de operaciones diarias realizadas.

PLAN DE IMPLEMENTACION

REPORTE DEL PLAN DEL PROYECTO Y ESTATUS

TITULO DEL PROYECTO	SIMBOLOS DEL ESTATUS DEL PROYECTO		Anl. René Bonilla DIRECTOR DE TESIS Ximena Pérez Rumbear ANALISTA DE SISTEMAS																					
SISTEMA DE ADMINISTRACION DE VIDEO (SAVD)	<input checked="" type="checkbox"/> Satisfactorio <input checked="" type="checkbox"/> Crítico <input checked="" type="checkbox"/> Precaución																							
	SIMBOLOS PLANEADO / PROGRESO		FECHA INICIAL	FECHA COMPLETA	FECHA FINAL																			
	<input type="checkbox"/> Progreso Programado <input type="circle"/> Completación Actual <input checked="" type="checkbox"/> Progreso Actual <input type="circle"/> Completación Programada		Mayo 22 1995	Mayo 22 de 1995	Octubre 06 1995																			
ACTIVIDAD / DOCUMENTO	% COMPLETO	ESTATUS	PERIODO DE FINALIZACION (SEMANAS)																					
			1	2	3	4	5	6	7	8	9	10	11	12	13	14	15	16	17	18	19	20	21	22
FASE DE ESTUDIO	100	<input checked="" type="checkbox"/>																						
FASE DE DISEÑO																								
FASE DE DESARROLLO																								
FASE DE IMPLEMENTACION																								
ENTREGA DE MANUALES																								