

ESCUELA SUPERIOR POLITECNICA DEL LITORAL



Programa de Tecnología en Computación y
Diseño Gráfico y Publicitario



BIBLIOTECA
CAMPUS
PEÑA

PROYECIO DE GRADUACIÓN

Previo a la obtención del título de:

Analista de Sistemas

Tema:

SITIO WEB DIGPER

MANUAL DE DISEÑO

AUTORES:

Ericka Yolanda Fabara Rugel
María Eugenia Ramírez Macancela

DIRECTOR:

Lsi. Luis Rodríguez

Año

2004 - 2005

ESCUELA SUPERIOR POLITÉCNICA DEL LITORAL



**PROGRAMA DE TECNOLOGÍA EN COMPUTACIÓN
Y DISEÑO GRÁFICO Y PUBLICITARIO**

PROYECTO DE GRADUACIÓN

**PREVIO A LA OBTENCIÓN DEL TÍTULO DE:
ANALISTA DE SISTEMAS**

**TEMA:
SITIO WEB DIGPER**

MANUAL DE DISEÑO

**AUTORES
ERICKA YOLANDA FABARA RUGEL
MARÍA EUGENIA RAMÍREZ MACANCELA**

**DIRECTOR
LSI. LUIS RODRÍGUEZ**

**AÑO
2004 – 2005**

AGRADECIMIENTO

Nunca es fácil escoger las palabras, pero comenzaría por Nuestro Padre Celestial, he sentido sus bendiciones a lo largo de mi vida, superando las dificultades más adversas, eso me ha hecho una persona más fuerte, y una mejor persona para con mi familia y para las personas que me rodean.

A mis padres y a mi hermano por su incondicional apoyo, por sus infinitos consejos, por esta lucha mutua que al final se transforma en una victoria nuestra.

Tampoco puedo olvidarme de las autoridades de la Dirección General del Personal, por el apoyo y la confianza para realizar este proyecto. Por las facilidades brindadas para terminar con éxito esta meta que nos propusimos realizar para mejorar nuestro servicio en esta noble Institución.

Y para terminar, a Elizabeth porque siempre estuvo presta para ayudarnos, siempre tendrás mi cariño. Dedico este logro a todas las personas a quienes quiero y aprecio.

Ericka Fabara Rugel

AGRADECIMIENTO

Difícil agradecer cuando se que tal vez eso no es suficiente, pero mi gratitud infinita convertida en plegaria para Nuestro Querido Padre Celestial, por darme la fuerza necesaria para siempre creer que puedo hacerlo, que a pesar de las dificultades siempre existe una luz al final del túnel, por sostenerme en sus hombros cuando creí que todo estaba perdido.

A esos seres maravillosos que me dieron la vida, pilares fundamentales que hicieron de mí una mejor persona, gracias por sus sabios consejos y por apoyarme en todo momento. A mis hermanos, todo el cariño para ellos, gracias por siempre estar ahí y por enseñarme que todo compartido siempre es mejor.

A las autoridades de la Dirección General del Personal por ayudarme a crecer profesionalmente y a alcanzar ésta meta tan anhelada.

A mi querida amiga Elizabeth por enseñarme que existe la amistad sincera en todo momento, gracias por todo.

Y a ti por darme todo lo que necesitaba. Gracias a todos mis amigos que de una u otra forma supieron apoyarme para la obtención de este logro.

Ma. Eugenia Ramírez Macancela

**FIRMA DEL DIRECTOR
DEL PROYECTO DE GRADUACIÓN**

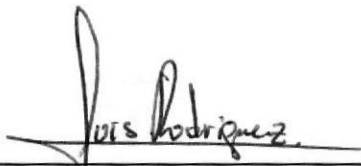

LSI. LUIS RODRÍGUEZ

**FIRMA DE LOS AUTORES
DEL PROYECTO DE GRADUACIÓN**



ERICKA FABARA RUGEL



**BIBLIOTECA
CAMPUS
PEÑA**

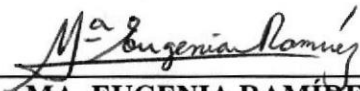

MA. EUGENIA RAMÍREZ M.

DECLARACIÓN EXPRESA

La responsabilidad de los hechos, ideas y doctrinas expuestas en este proyecto nos corresponden exclusivamente; y el patrimonio intelectual del mismo al ***PROTCOM (Programa de Tecnología en Computación y Diseño Gráfico)*** de la Escuela Superior Politécnica del Litoral.

(Reglamento de Exámenes y Títulos Profesionales de la ESPOL).

TABLA DE CONTENIDO

1. GENERALIDADES	1
1.1. Acerca de este Manual.....	1
1.2. Objetivo de este Manual.....	1
1.3. Organización del Manual.....	1
1.3.1 Quién debe utilizar este Manual.....	1
1.3.2 Lo que el Usuario debe conocer.....	2
2. REQUERIMIENTOS OPERACIONALES	1
2.1. Requerimientos de Hardware.....	1
2.2. Requerimientos de Software.....	1
3. ESTANDARIZACIÓN DE FORMATOS	1
3.1. Directorios y Archivos.....	1
3.2. Nombre de Imágenes.....	1
3.3. Nombre de la Base de Datos.....	1
3.4. Nombre de Tablas.....	2
3.5. Nombre de Campos.....	2
3.6. Estructura de Páginas Web.....	3
3.6.1 Página Principal.....	3
3.6.1.1 Logo	3
3.6.1.2 Banner	3
3.6.1.3 Menú	4
3.6.1.4 Ingresos de Usuarios.....	4
3.6.1.5 Bienvenida.....	4
3.6.1.6 Acerca de / Políticas de Privacidad / Enlaces.....	4
3.6.2 Página Secundaria.....	5
3.6.2.1 Opciones directas con sub-opciones.....	5
4. DIAGRAMA TOP DOWN DEL PORTAL	1
4.1. Diagrama TOP-DOWN opción: Quiénes Somos.....	2
4.2. Diagrama TOP-DOWN opción: Administración del Personal.....	2
4.3. Diagrama TOP-DOWN opción: Servicios.....	3
4.4. Diagrama TOP-DOWN opción: Contáctenos.....	3
4.5. Diagrama TOP-DOWN opción: Datos Personales.....	3
4.6. Diagrama TOP-DOWN opción: Datos Familiares.....	4
4.7. Diagrama TOP-DOWN opción: Datos Laborales.....	4
4.8. Diagrama TOP-DOWN opción: Estructura Orgánica.....	4
4.9. Diagrama TOP-DOWN opción: Oficiales y Guardiamarinas.....	5
4.10. Diagrama TOP-DOWN opción: Tripulantes y Grumetes.....	5
4.11. Diagrama TOP-DOWN opción: Empleados Civiles.....	5

5. MODELO ENTIDAD-RELACIÓN	1
Modelo Entidad-Relación (Anexo 1).....	1
Modelo Entidad-Relación (Anexo 2).....	2
6. DESCRIPCIÓN DE TABLAS	1
6.1. Calificación Anuales.....	1
6.2. Causa Concesión Permiso.....	2
6.3. Clase de Curso.....	3
6.4. Cónyuge.....	4
6.5. Cursos.....	5
6.6. Cursos Realizados por el Personal.....	6
6.7. Diplomado.....	7
6.8. Dirección Domiciliaria.....	8
6.9. División Política del Ecuador.....	9
6.10. Estado Civil.....	10
6.11. Grado.....	11
6.12. Grupo Especialidad.....	12
6.13. Grupo Persona.....	13
6.14. Hijo.....	14
6.15. Histórico Personal.....	15
6.16. Instrucción Civil.....	16
6.17. Licencias y Permisos.....	17
6.18. Lista de Calificación.....	18
6.19. Nivel de Instrucción Civil.....	19
6.20. Padre.....	20
6.21. País.....	21
6.22. Pases.....	22
6.23. Perfeccionamiento.....	23
6.24. Personal.....	24
6.25. Plaza Orgánica.....	25
6.26. Prestación de Servicios.....	26
6.27. Puesto.....	27
6.28. Sexo.....	28
6.29. Tipo de Instrucción.....	29
6.30. Tipo de Sangre.....	30
6.31. Unidad Administrativa.....	31
6.32. Usuario.....	32
7. PANTALLAS DEL SITIO WEB DIGPER	1
7.1. Página Home.....	1
7.2. Página Introducción.....	2
7.3. Página Definición.....	3
7.4. Página Misión.....	4
7.5. Página Visión.....	5
7.6. Página Función Básica.....	6



BIBLIOTECA
CAMPUS
PEÑA

7.7	Página Políticas.....	7
7.8	Página Objetivos.....	8
7.9	Página Estructura Orgánica Interna.....	9
7.10	Página Estructura Orgánica Externa.....	10
7.11	Página Autoridades.....	11
7.12	Página Oficiales y Guardiamarinas / Función Básica.....	12
7.13	Página Oficiales y Guardiamarinas / Personal.....	13
7.14	Página Tripulantes y Grumetes / Función Básica.....	14
7.15	Página Tripulantes y Grumetes / Personal.....	15
7.16	Página Empleados Civiles / Función Básica.....	16
7.17	Página Empleados Civiles / Personal.....	17
7.18	Página Consejos.....	18
7.19	Página Asesorías.....	19
7.20	Página Tabulación.....	20
7.21	Página Desarrollo Humano.....	21
7.22	Email.....	22
7.23	Infórmate.....	23
7.24	Página de Ingreso de Personal.....	24
7.25	Página de Histórico de Personal.....	25
7.26	Página de Instrucción Académica.....	26
7.27	Página de Ubicación de Personal.....	27
7.28	Página de Cálculo de Tiempo de Servicio.....	28
7.29	Página Cónyuge.....	29
7.30	Página Hijos.....	30
7.31	Página Padres.....	31
7.32	Página Subsidio Matrimonial y Familiar.....	32
7.33	Página Licencias y Permisos.....	33
7.34	Página de Pases.....	34
7.35	Página de Cursos.....	35
7.36	Página de Calificaciones Anuales.....	36



BIBLIOTECA
CAMPUS
PEÑA

8. MAPA DE NAVEGACIÓN DEL PORTAL **1**

8.1.	Simbología del Mapa de Navegación.....	2
------	--	---

9. DIAGRAMAS DE ENTRADA – PROCESO – SALIDA **1**

9.1.	Ingreso de Usuario.....	1
9.2.	Registro de Usuario.....	2

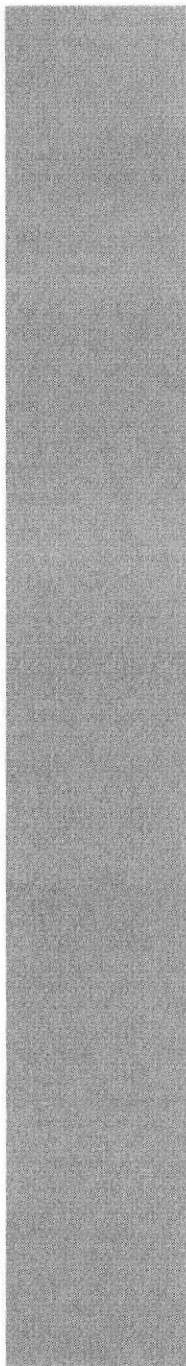

CAPÍTULO 1

GENERALIDADES

1. GENERALIDADES

1.1. ACERCA DE ESTE MANUAL

Con este manual el responsable del mantenimiento es el Web Master, quien estará en capacidad de conocer:

- La dimensión real del Portal.
- Las normas y estándares usados en la elaboración de las páginas Web.
- El diseño utilizado para el desarrollo de las páginas.
- La estructura de datos utilizados.
- Los formatos de pantallas.

1.2. OBJETIVO DE ESTE MANUAL

El objetivo de este manual es brindar el soporte necesario al personal encargado en el manejo del portal.

Ser una guía completa de comprender y resolver los posibles inconvenientes que pueden llegar a tener los usuarios en un determinado momento.

1.3. ORGANIZACIÓN DEL MANUAL

1.3.1. ¿QUIÉN DEBE UTILIZAR ESTE MANUAL?

Este manual va destinado al ó los responsables del mantenimiento del *Sitio Web DIGPER*, y está elaborado como un soporte para cumplir con el mantenimiento de las páginas en su etapa de operación.

Entre las personas que tendrán la responsabilidad de realizar estas tareas podemos mencionar:

- Analistas de Sistemas.
- Programador de Aplicaciones.
- Personal con conocimiento en la elaboración de páginas Web.

1.3.2. LO QUE EL USUARIO DEBE CONOCER

Los conocimientos mínimos que deben tener las personas que operarán la **Administración del Portal**, para un buen uso del mismo, son:

- Conocimientos claros sobre las políticas de acceso a la información presentada en el *Sitio Web DIGPER*.
- Conocimientos básicos sobre el uso de las computadoras.
- Conocimientos básicos de Informática bajo el ambiente Windows.



BIBLIOTECA
CAMPUS
PEÑA



CAPÍTULO 2

REQUERIMIENTOS OPERACIONALES

2. REQUERIMIENTOS OPERACIONALES

2.1. REQUERIMIENTOS DE HARDWARE

Computador	Características	Descripción
	Microprocesador	Intel
	Velocidad	1.0 Ghz.
	Arquitectura de Bus	PCI 64 bits
	Memoria RAM	1 Gb.
	Memoria Caché	512 Kb.
	Memoria de Video	64 Mb.
	Disco Duro	18 Gb 10000 Rpm/hotswap
	Unidad de diskette	1.44 Mb.
	Teclado y Mouse	Ps2
	Tarjeta de Video	PCI
	Tarjeta de Red	3 COM
	Tarjeta de Sonido	32 Bits
	CD – ROM	52 x
	Monitor	15" SVGA

Tabla 2.1 Requerimiento de Hardware



BIBLIOTECA
CAMPUS
PEÑA

2.2. REQUERIMIENTOS DE SOFTWARE

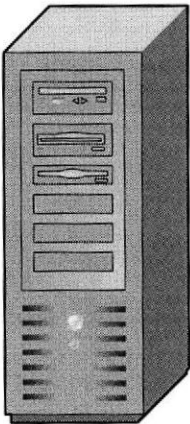



Sistema Operativo		Sistema Operativo Windows 2000 Server Para Servidor de Aplicaciones Web
Servidor Web		Microsoft Internet Information Server Internet Explorer 5.0 o Superior
Base de Datos		Base de Datos SQL Server 2000
Tecnología de acceso a Base de Datos		ASP versión Plugg – ins, QuickTime y Librerías ODBC

Tabla 2.2 Requerimiento de Software



BIBLIOTECA
CAMPUS
PEÑA

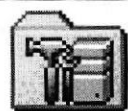

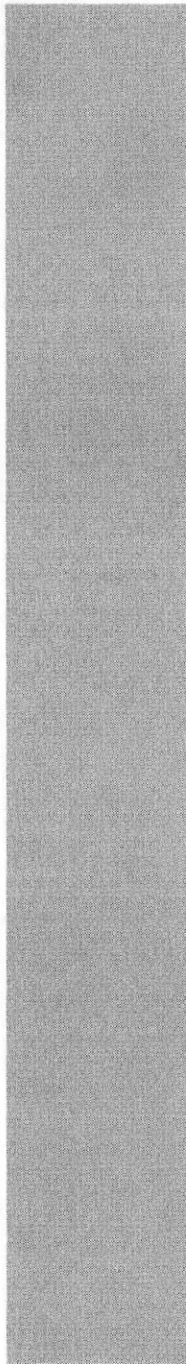
CAPITULO 3



ESTANDARIZACIÓN DE FORMATOS

3. ESTANDARIZACIÓN DE FORMATOS

Se muestran los estándares seguidos en nombre de tablas, campos, nombres de elementos gráficos y definiciones de nombres de objetos del Web Site.

3.1. DIRECTORIOS Y ARCHIVOS

x \ xxxxxxxxxxxx.xxx

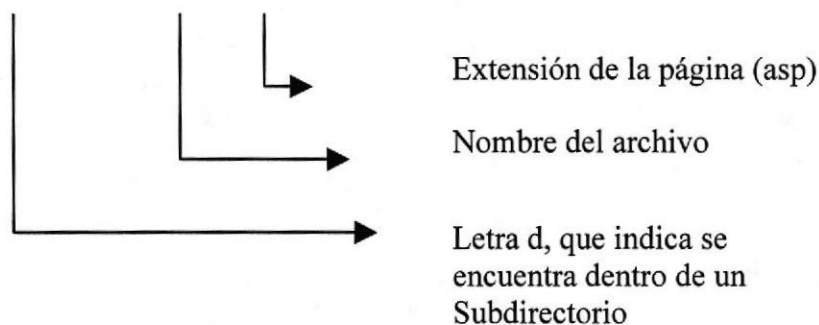

3.2. NOMBRE DE IMÁGENES

xxxxxxxxx \ xxxxxxxxxxxx \ xxxxxxxxxxxx.xxx

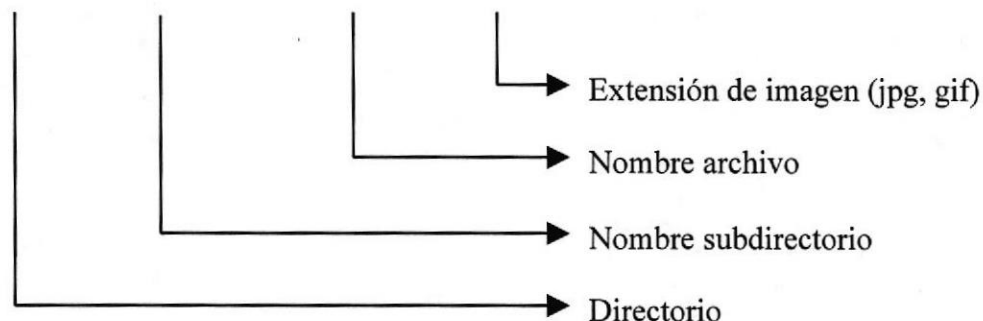

3.3. NOMBRE DE LA BASE DE DATOS:

Se denominó a la base de datos con el nombre de la información que guarda la misma.



Personal

3.4. NOMBRE DE TABLAS

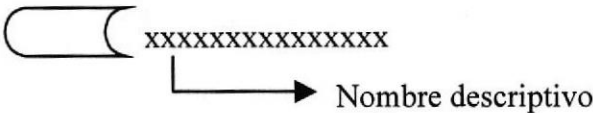

3.5. NOMBRE DE CAMPOS

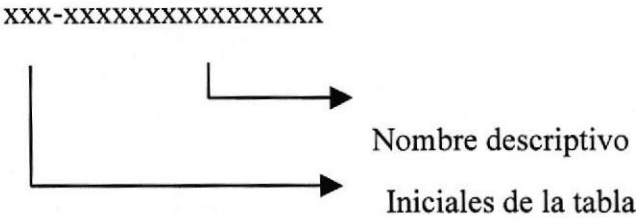

3.6. ESTRUCTURA DE PÁGINAS WEB

3.6.1. PÁGINA PRINCIPAL

Se muestra el menú de opciones y objetos que permiten, a primera vista, visualizar el sitio.

a) LOGO 149 X 129	b) BANNER 651 X 129
c) MENÚ 800 X 23	
d) INGRESO DE USUARIOS 146 X 325	e) BIENVENIDA 654 píxeles de ancho alto es indefinido
f) ACERCA DE / POLÍTICAS DE PRIVACIDAD / ENLACES 800 X 91	

3.6.1.1. a) Logo

Es una jpg ubicado en la parte superior izquierda de la página con el logo de la DIGPER.

3.6.1.2. b) Banner

Es un banner ubicado en la parte superior derecha de la página que contiene el nombre de la Dirección General del Personal y fotos de personal de la misma.

3.6.1.3. c) Menú

Desde aquí el usuario puede acceder a información sobre la Dirección General del Personal, por ejemplo:

Quiénes Somos, Administración del Personal, Servicios, etc.

3.6.1.4. d) Ingresos de Usuarios

Esta opción esta destinada para que los usuarios ingresen al Sitio Web DIGPER y si no se han registrado lo puedan hacer aquí.

3.6.1.5. e) Bienvenida

Palabras de bienvenida a la página.

3.6.1.6. f) Acerca de / Políticas de Privacidad / Enlaces

Enlaces varios de Acerca de, Políticas de Privacidad, entre otros.



**BIBLIOTECA
CAMPUS
PEÑA**

3.6.2. PÁGINA SECUNDARIA

Se muestra las opciones directas con sub-opciones después de haber ingresado con usuario y contraseña.

LOGO 149 X 129	BANNER 651 X 129
MENÚ 800 X 23	
OPCIONES DIRECTAS CON SUBOPCIONES 150 X 320	TÍTULO DE CONSULTA 542 X 18
	654 píxeles de ancho alto es indefinido
CERRAR SESIÓN 800 X 91	

3.6.2.1 Opciones Directas con Sub opciones

En ésta opción se tiene acceso a todas las consultas sobre la vida del personal naval, como Datos Personales, Datos Familiares y Datos Laborales.

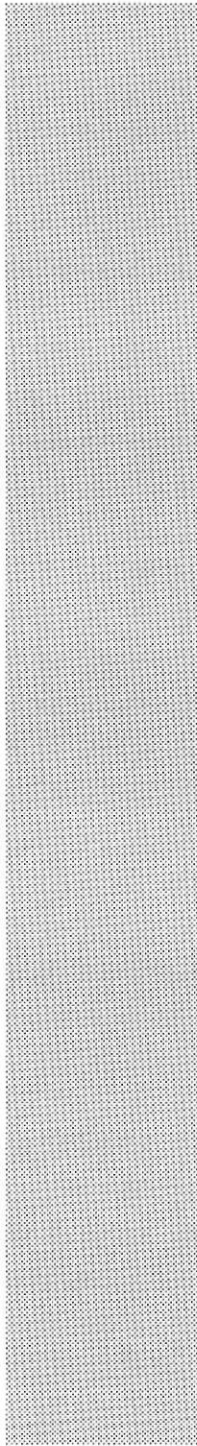

BIBLIOTECA
CAMPUS
PEÑA



BIBLIOTECA
CAMPUS
PEÑA

CAPÍTULO 4

DIAGRAMA TOP DOWN



4. DIAGRAMA TOP DOWN DEL PORTAL

A continuación presentamos el diagrama Top – Down del Sitio Web DIGPER.

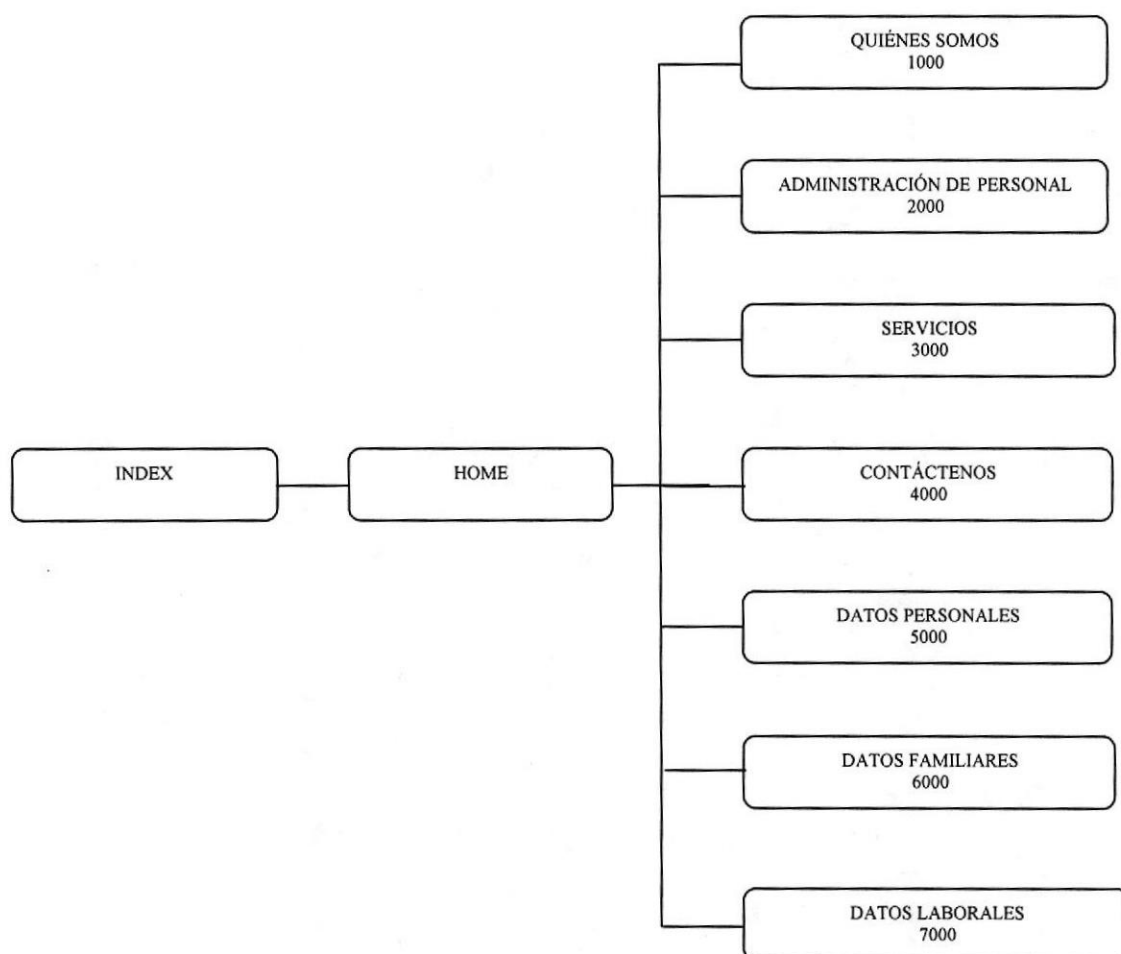

4.1. DIAGRAMA TOP-DOWN OPCIÓN: QUIÉNES SOMOS

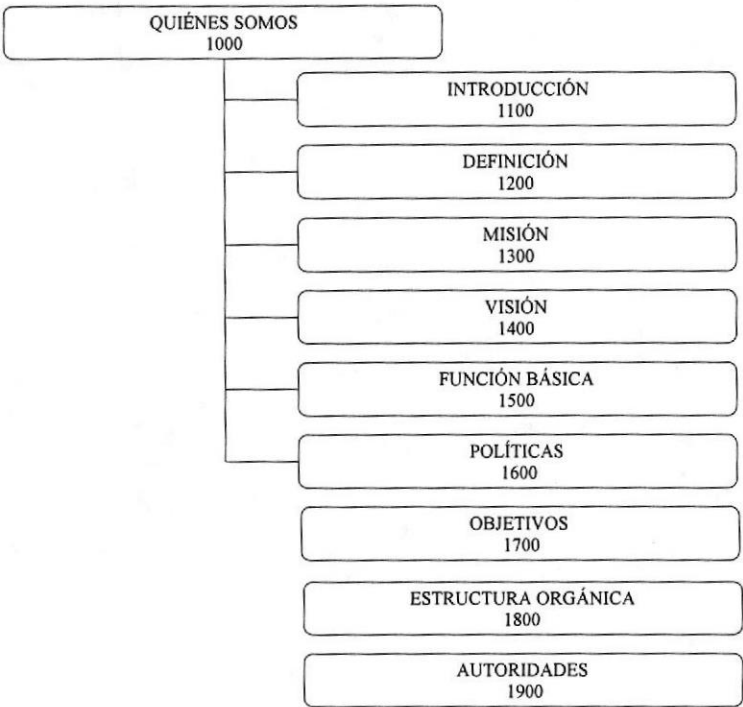

4.2. DIAGRAMA TOP-DOWN OPCIÓN: ADMINISTRACIÓN DE PERSONAL



4.3. DIAGRAMA TOP-DOWN OPCIÓN: SERVICIOS

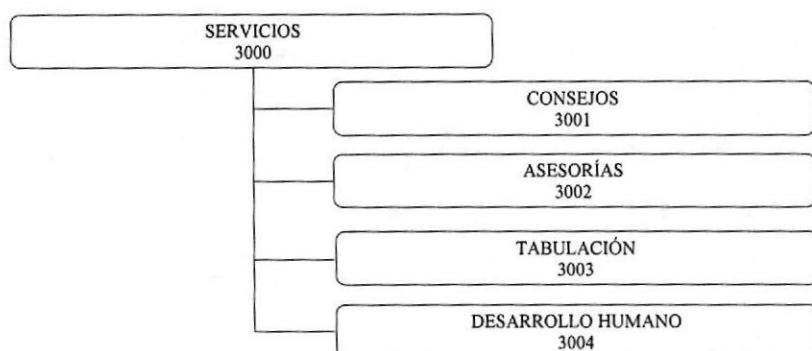

BIBLIOTECA
CAMPUS
PEÑA

4.4. DIAGRAMA TOP-DOWN OPCIÓN: CONTÁCTENOS

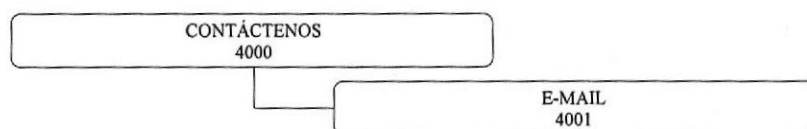

4.5. DIAGRAMA TOP-DOWN OPCIÓN: DATOS PERSONALES



4.6. DIAGRAMA TOP-DOWN OPCIÓN: DATOS FAMILIARES

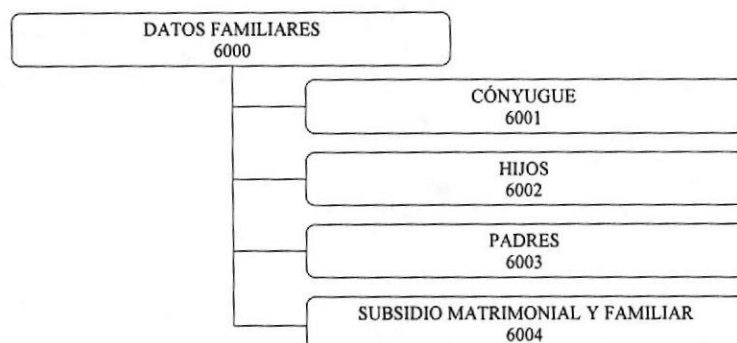

4.7. DIAGRAMA TOP-DOWN OPCIÓN: DATOS LABORALES

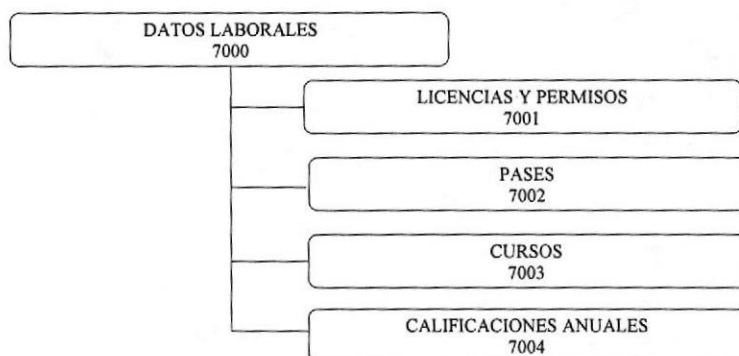

4.8. DIAGRAMA TOP-DOWN OPCIÓN: ESTRUCTURA ORGÁNICA

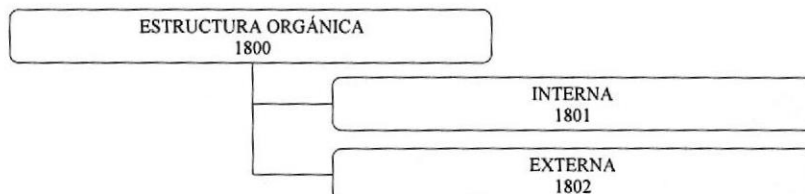

4.9. DIAGRAMA TOP-DOWN OPCIÓN: OFICIALES Y GUARDIAMARINAS

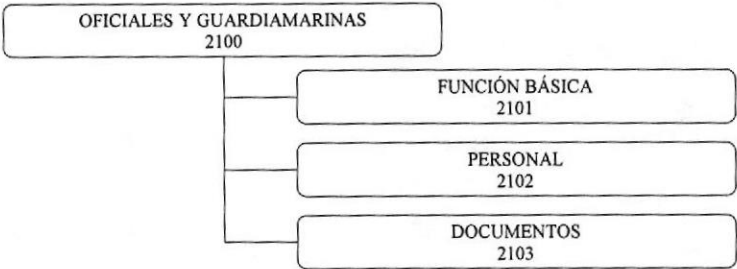

4.10. DIAGRAMA TOP-DOWN OPCIÓN: TRIPULANTES Y GRUMETES

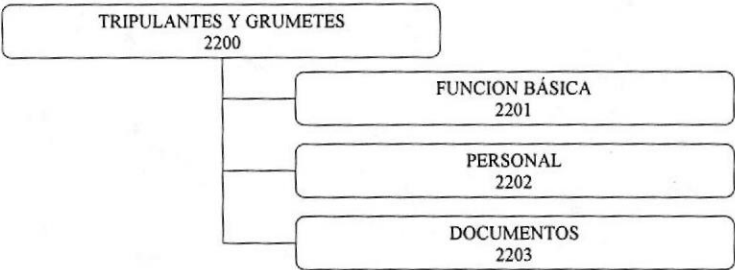

4.11. DIAGRAMA TOP-DOWN OPCIÓN: EMPLEADOS CIVILES

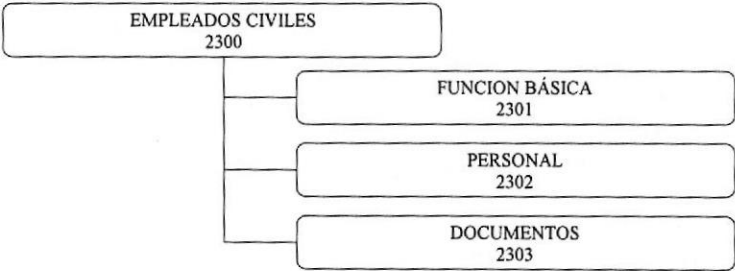



BIBLIOTECA
CAMPUS
PEÑA

CAPITULO 5



MODELO ENTIDAD-RELACIÓN

5. MODELO ENTIDAD - RELACIÓN

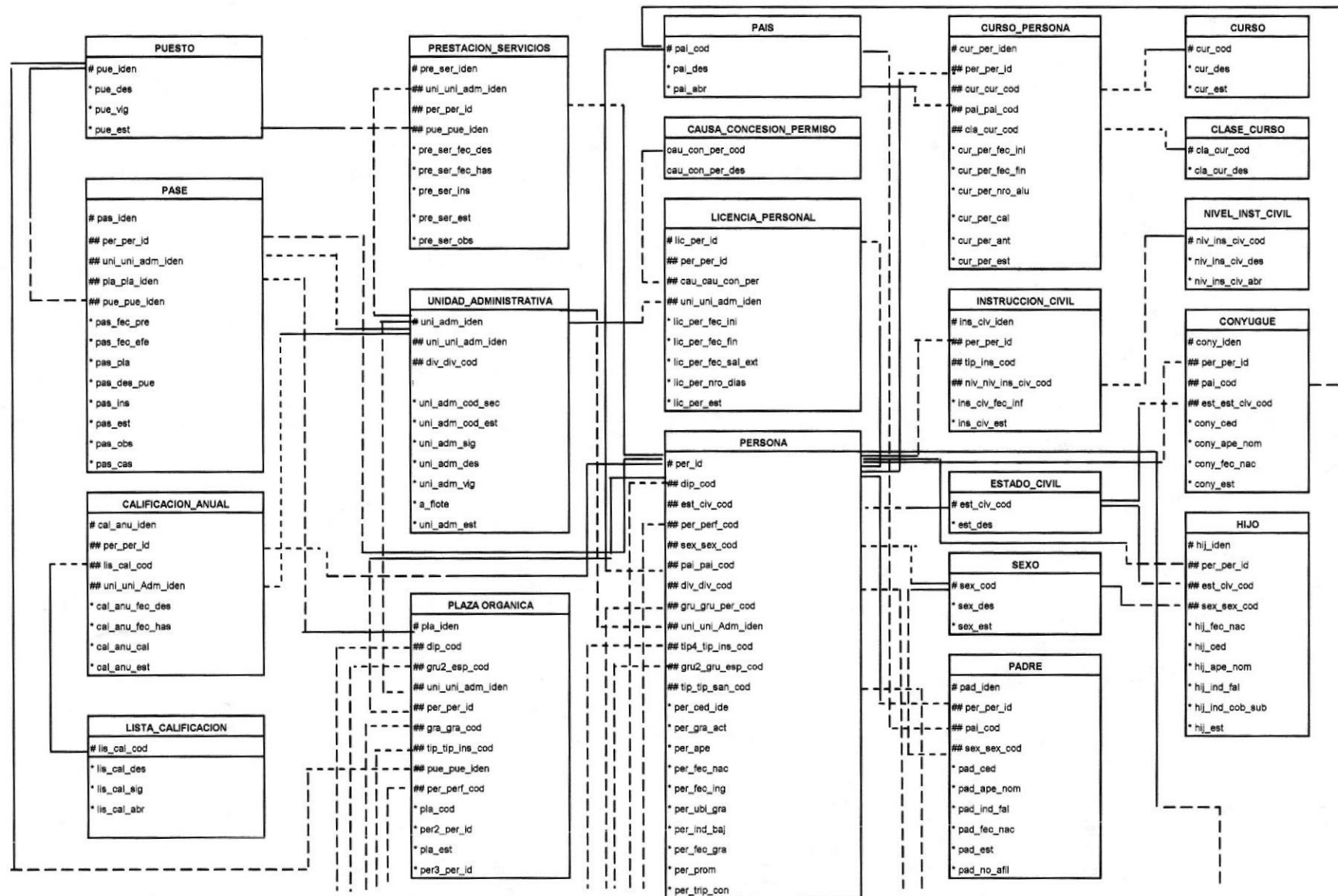

BIBLIOTECA
CAMPUS
PEÑA

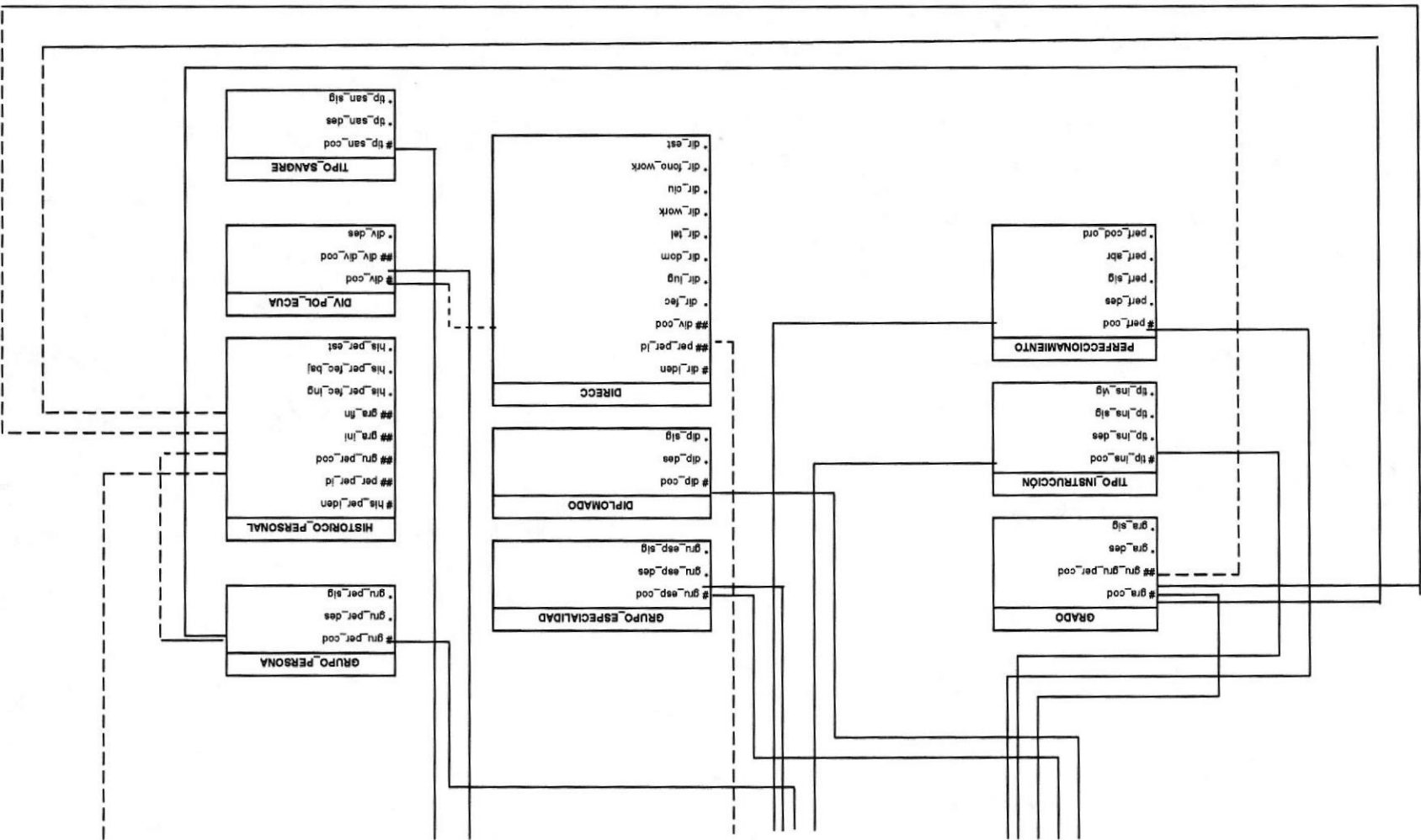





CAPÍTULO 6

DESCRIPCIÓN DE TABLAS

6.2. CAUSA CONCESIÓN PERMISO (causa_concesion_permiso)

SITIO WEB PERSONAL DIGPER VERSIÓN 1.0		Página 1 de 1				
		Fecha de diseño: 01/01/2005		Fecha de diseño: 01/01/2005		
		Autor: PROTCOM - ESPOL Desarrollado por: Ericka Fabara / Ma. Eugenia Ramírez				
Nombre: causa_concesion_permiso		Descripción: Contiene las causas por las cuales se puede solicitar permiso y/o licencia.				
Tipo: Maestra						
Clave Primaria: cau_con_per_cod						
CAMPOS						
No.	Campo	Tipo	Formato	Tamaño	Obligatorio	Descripción
1	cau_con_per_cod	PK	V	2	Si	Identificador
2	cau_con_per_des	E	V	50	Si	Descripción de causa concesión
 BIBLIOTECA CAMPUS PEÑA						
Comentario:						
TIPO PK = Clave Primaria FK = Clave Foránea E = Elemento de dato				FORMATO I = Integer V = Varchar D = Fecha		

6.3. CLASE DE CURSO (clase_curso)

SITIO WEB PERSONAL DIGPER VERSIÓN 1.0		Página 1 de 1				
		Fecha de diseño: 01/01/2005		Fecha de diseño: 01/01/2005		
		Autor: PROTCOM - ESPOL Desarrollado por: Ericka Fabara / Ma. Eugenia Ramírez				
Nombre: clase_curso		Descripción: Contiene las clases de cursos que puede tomar el personal naval.				
Tipo: Maestra						
Clave Primaria: cla_cur_cod						
CAMPOS						
No.	Campo	Tipo	Formato	Tamaño	Obligatorio	Descripción
1	cla_cur_cod	PK	V	2	Si	Identificador
2	cla_cur_des	E	V	50	Si	Descripción de clase de curso
 BIBLIOTECA CAMPUS PEÑA						
Comentario:						
TIPO PK = Clave Primaria FK = Clave Foránea E = Elemento de dato				FORMATO I = Integer V = Varchar D = Date		

6.4. CÓN Yugue (conyugue)

SITIO WEB PERSONAL DIGPER VERSIÓN 1.0		Página 1 de 1				
		Fecha de diseño: 01/01/2005		Fecha de diseño: 01/01/2005		
		Autor: PROTCOM - ESPOL Desarrollado por: Ericka Fabara / Ma. Eugenia Ramírez				
		Nombre: conyugue Tipo: Transaccional Clave Primaria: cony_iden				
		Descripción: Almacena los cónyuges del personal naval.				
CAMPOS						
No.	Campo	Tipo	Formato	Tamaño	Obligatorio	Descripción
1	cony_iden	PK	I		Si	Identificador
2	per_per_id	FK	I		Si	Relación con tabla Persona
3	pai_cod	FK	V	4	Si	Relación con tabla Pais
4	est_est_civ_cod	FK	V	1	Si	Relación con tabla Estado_civil
5	cony_ced	E	V	10	Si	Cédula del cónyugue
6	cony_ape_nom	E	V	70	Si	Nombre cónyugue
7	cony_fec_nac	E	D		Si	Fecha nacimiento del cónyugue
8	cony_est	E	V	1	Si	Estado del registro
Comentario:						
TIPO PK = Clave Primaria FK = Clave Foránea E = Elemento de dato				FORMATO I = Integer V = Varchar D = Fecha		

6.5. CURSOS (curso)

SITIO WEB PERSONAL DIGPER VERSIÓN 1.0		Página 1 de 1				
		Fecha de diseño: 01/01/2005		Fecha de diseño: 01/01/2005		
		Autor: PROTCOM - ESPOL Desarrollado por: Ericka Fabara / Ma. Eugenia Ramírez				
Nombre: curso		Descripción: Contiene los cursos.				
Tipo: Maestra						
Clave Primaria: cur_cod						
CAMPOS						
No.	Campo	Tipo	Formato	Tamaño	Obligatorio	Descripción
1	cur_cod	PK	V	6	Si	Identificador
2	cur_des	E	V	80	Si	Descripción de curso
3	cur_est	E	V	1	Si	Estado del registro
						
Comentario:						
TIPO PK = Clave Primaria FK = Clave Foránea E = Elemento de dato				FORMATO I = Integer V = Varchar D = Fecha		

6.6. CURSOS REALIZADOS POR EL PERSONAL (curso_persona)

SITIO WEB PERSONAL DIGPER VERSIÓN 1.0		Página 1 de 1				
		Fecha de diseño: 01/01/2005		Fecha de diseño: 01/01/2005		
		Autor: PROTCOM - ESPOL Desarrollado por: Ericka Fabara / Ma. Eugenia Ramírez				
Nombre: curso_persona Tipo: Transaccional Clave Primaria: cur_per_iden		Descripción: Almacena los diferentes cursos tomados por el personal naval.				
CAMPOS						
No.	Campo	Tipo	Formato	Tamaño	Obligatorio	Descripción
1	cur_per_iden	PK	I		Si	Identificador
2	per_per_id	FK	I		Si	Relación con tabla Persona
3	cur_cur_cod	FK	V	6	Si	Relación con tabla curso
4	pai_pai_cod	FK	V	4	Si	Relación con tabla pais
5	cla_cur_cod	FK	V	2	Si	Relación con tabla clase curso
6	cur_per_fec_ini	E	D		Si	Fecha inicio curso
7	cur_per_fec_fin	E	D		No	Fecha fin curso
8	cur_per_nro_alu	E	V	4	No	Número de alumnos
9	cur_per_cal	E	V	5	No	Calificación
10	cur_per_ant	E	I		No	Antigüedad
11	cur_per_est	E	V	1	No	Estado del registro
Comentario:						
TIPO PK = Clave Primaria FK = Clave Foránea E = Elemento de dato				FORMATO I = Integer V = Varchar D = Date		

6.7. DIPLOMADO (diplomado)

SITIO WEB PERSONAL DIGPER VERSIÓN 1.0		Página 1 de 1				
		Fecha de diseño: 01/01/2005		Fecha de diseño: 01/01/2005		
		Autor: PROTCOM - ESPOL Desarrollado por: Ericka Fabara / Ma. Eugenia Ramírez				
Nombre: diplomado		Descripción: Contiene los tipos de diplomados.				
Tipo: Maestra						
Clave Primaria: dip_cod						
CAMPOS						
No.	Campo	Tipo	Formato	Tamaño	Obligatorio	Descripción
1	dip_cod	PK	V	2	Si	Identificador
2	dip_des	E	V	50	Si	Descripción de diplomado
3	dip_sig	E	V	6	Si	Siglas
Comentario:						
TIPO PK = Clave Primaria FK = Clave Foránea E = Elemento de dato				FORMATO I = Integer V = Varchar D = Date		

6.8. DIRECCIÓN DOMICILIARIA (direcc)

SITIO WEB PERSONAL DIGPER VERSIÓN 1.0		Página 1 de 1				
		Fecha de diseño: 01/01/2005		Fecha de diseño: 01/01/2005		
		Autor: PROTCOM - ESPOL Desarrollado por: Ericka Fabara / Ma. Eugenia Ramírez				
Nombre: direcc		Descripción: Almacena las direcciones domiciliarias y teléfonos del personal naval.				
Tipo: Transaccional						
Clave Primaria: dir_iden						
CAMPOS						
No.	Campo	Tipo	Formato	Tamaño	Obligatorio	Descripción
1	dir_iden	PK	I		Si	Identificador
2	per_per_id	FK	I		Si	Relación con tabla Persona
3	div_cod	FK	V	7	Si	Relación con tabla División política
4	dir_fec	E	D		Si	Fecha ingreso
5	dir_lug	FK	V	50	Si	Lugar
6	dir_dom	E	V	100	Si	Domicilio
7	dir_tel	E	V	15	Si	Teléfono
8	dir_work	E	V	100	Si	Dirección trabajo
9	dir_ciu	E	V	50	Si	Ciudad
9	dir_fono_work	E	V	15	Si	Teléfono trabajo
10	dir_est	E	V	1	Si	Estado del registro
Comentario:						
TIPO PK = Clave Primaria FK = Clave Foránea E = Elemento de dato				FORMATO I = Integer V = Varchar D = Fecha		

6.9. DIVISIÓN POLÍTICA DEL ECUADOR (div_pol_ecua)

SITIO WEB PERSONAL DIGPER VERSIÓN 1.0		Página 1 de 1				
		Fecha de diseño: 01/01/2005		Fecha de actualización: 01/01/2005		
		Autor: PROTCOM - ESPOL Desarrollado por: Ericka Fabara / Ma. Eugenia Ramírez				
Nombre: div_pol_ecua		Descripción: Contiene la división política del Ecuador.				
Tipo: Maestra						
Clave Primaria: div_cod						
CAMPOS						
No.	Campo	Tipo	Formato	Tamaño	Obligatorio	Descripción
1	div_cod	PK	V	7	Si	Identificador
2	div_div_cod	FK	V	7	Si	Relación recursiva con la misma tabla
3	div_des	E	V	50	Si	Descripción de división política
Comentario:						
TIPO PK = Clave Primaria FK = Clave Foránea E = Elemento de dato				FORMATO I = Integer V = Varchar D = Fecha		

6.10. ESTADO CIVIL (estado_civil)

SITIO WEB PERSONAL DIGPER VERSIÓN 1.0		Página 1 de 1				
		Fecha de diseño: 01/01/2005		Fecha de actualización: 01/01/2005		
		Autor: PROTCOM - ESPOL Desarrollado por: Ericka Fabara / Ma. Eugenia Ramírez				
Nombre: estado_civil		Descripción: Contiene los tipos de estado civil existentes.				
Tipo: Maestra						
Clave Primaria: est_civ_cod						
CAMPOS						
No.	Campo	Tipo	Formato	Tamaño	Obligatorio	Descripción
1	est_civ_cod	PK	V	1	Si	Identificador
2	est_des	E	V	50	Si	Descripción de estado civil
Comentario:						
TIPO PK = Clave Primaria FK = Clave Foránea E = Elemento de dato				FORMATO I = Integer V = Varchar D = Fecha		

6.11. GRADO (grado)

SITIO WEB PERSONAL DIGPER VERSIÓN 1.0		Página 1 de 1				
		Fecha de diseño: 01/01/2005		Fecha de actualización: 01/01/2005		
		Autor: PROTCOM - ESPOL Desarrollado por: Ericka Fabara / Ma. Eugenia Ramírez				
Nombre: grado		Descripción: Contiene los grados de antigüedad existentes para el personal naval.				
Tipo: Maestra						
Clave Primaria: gra_cod						
CAMPOS						
No.	Campo	Tipo	Formato	Tamaño	Obligatorio	Descripción
1	gra_cod	PK	V	3	Si	Identificador
2	gru_gru_per_cod	FK	V	2	Si	Relación con tabla grupo persona
3	gra_des	E	V	50	Si	Descripción de grado
4	gra_sig	E	V	6	Si	Siglas
						
Comentario:						
TIPO PK = Clave Primaria FK = Clave Foránea E = Elemento de dato				FORMATO I = Integer V = Varchar D = Fecha		

6.12. GRUPO ESPECIALIDAD (grupo_especialidad)

SITIO WEB PERSONAL DIGPER VERSIÓN 1.0				Página 1 de 1		
				Fecha de diseño: 01/01/2005	Fecha de actualización: 01/01/2005	
				Autor: PROTCOM - ESPOL Desarrollado por: Ericka Fabara / Ma. Eugenia Ramírez		
Nombre: grupo_Especialidad Tipo: Transaccional Clave Primaria: gru_esp_cod	Descripción: Contiene los grupos de especialidad del personal naval.					
CAMPOS						
No.	Campo	Tipo	Formato	Tamaño	Obligatorio	Descripción
1	gru_esp_cod	PK	V	4	Si	Identificador
2	gru_esp_des	E	V	50	Si	Descripción de grupo especialidad
3	gru_esp_sig	E	V	6	Si	Siglas
 BIBLIOTECA CAMPUS PEÑA						
Comentario:						
TIPO PK = Clave Primaria FK = Clave Foránea E = Elemento de dato				FORMATO I = Integer V = Varchar D = Fecha		

6.13. GRUPO PERSONA (grupo_persona)

SITIO WEB PERSONAL DIGPER VERSIÓN 1.0		Página 1 de 1				
		Fecha de diseño: 01/01/2005		Fecha de diseño: 01/01/2005		
		Autor: PROTCOM - ESPOL Desarrollado por: Ericka Fabara / Ma. Eugenia Ramírez				
Nombre: grupo_persona Tipo: Maestra Clave Primaria: gru_per_cod		Descripción: Contiene los grupos de personal naval existentes en la Armada: Oficiales y Tripulantes.				
CAMPOS						
No.	Campo	Tipo	Formato	Tamaño	Obligatorio	Descripción
1	gru_per_cod	PK	V	2	Si	Identificador
2	gru_per_des	E	V	50	Si	Descripción de grupo persona
3	gru_per_sig	E	V	6	Si	Siglas
 BIBLIOTECA CAMPUS PEÑA						
Comentario:						
TIPO PK = Clave Primaria FK = Clave Foránea E = Elemento de dato				FORMATO I = Integer V = Varchar D = Fecha		

6.14. HIJO (hijo)

SITIO WEB PERSONAL DIGPER VERSIÓN 1.0		Página 1 de 1				
		Fecha de diseño: 01/01/2005		Fecha de actualización: 01/01/2005		
		Autor: PROTCOM - ESPOL Desarrollado por: Ericka Fabara / Ma. Eugenia Ramírez				
Nombre: hijo		Descripción: Almacena los hijos del personal naval.				
Tipo: Transaccional						
Clave Primaria: hij_iden						
CAMPOS						
No.	Campo	Tipo	Formato	Tamaño	Obligatorio	Descripción
1	hij_iden	PK	I		Si	Identificador
2	per_per_id	FK	I		Si	Relación con tabla Persona
3	est_civ_cod	FK	V	1	Si	Relación con tabla estado civil
4	sex_sex_cod	FK	V	1	Si	Relación con tabla sexo
5	hij_fec_nac	E	D		Si	Fecha nacimiento
6	hij_ced	E	V	10	No	Cédula
7	hij_ape_nom	E	V	70	Si	Nombres
8	hij_ind_fal	E	V	1	Si	Indicador fallecido
9	hij_ind_cob_sub	E	V	1	Si	Cobra subsidio
10	hij_est	E	V	1	Si	Estado del registro
Comentario:						
TIPO PK = Clave Primaria FK = Clave Foránea E = Elemento de dato				FORMATO I = Integer V = Varchar D = Fecha		

6.15. HISTÓRICO PERSONAL (historico_personal)

SITIO WEB PERSONAL DIGPER VERSIÓN 1.0		Página 1 de 1				
		Fecha de diseño: 01/01/2005		Fecha de actualización: 01/01/2005		
		Autor: PROTCOM - ESPOL Desarrollado por: Ericka Fabara / Ma. Eugenia Ramírez				
Nombre: historico_personal Tipo: Transaccional Clave Primaria: his_per_iden		Descripción: Almacena los datos históricos de ingreso del personal, para saber si tiene servicio anterior.				
CAMPOS						
No.	Campo	Tipo	Formato	Tamaño	Obligatorio	Descripción
1	his_per_iden	PK	I		Si	Identificador
2	per_per_id	FK	I		Si	Relación con tabla Persona
3	gru_per_cod	FK	V	2	Si	Relación con tabla grupo persona
4	gra_ini	E	V	3	No	Grado inicio
5	gra_fin	E	V	3	No	Grado fin
6	his_per_fec_ing	E	D		Si	Fecha ingreso
7	his_per_fec_baj	E	D		Si	Fecha baja
8	his_per_est	E	V	1	Si	Estado del registro
						
Comentario:						
TIPO PK = Clave Primaria FK = Clave Foránea E = Elemento de dato				FORMATO I = Integer V = Varchar D = Fecha		

6.16. INSTRUCCIÓN CIVIL (instruccion_civil)

SITIO WEB PERSONAL DIGPER VERSIÓN 1.0			Página 1 de 1			
			Fecha de diseño: 01/01/2005		Fecha de actualización: 01/01/2005	
			Autor: PROTCOM - ESPOL Desarrollado por: Ericka Fabara / Ma. Eugenia Ramírez			
Nombre: instruccion_civil			Descripción: Almacena los estudios realizados por el personal naval fuera de la institución.			
Tipo: Transaccional						
Clave Primaria: ins_civ_iden						
CAMPOS						
No.	Campo	Tipo	Formato	Tamaño	Obligatorio	Descripción
1	ins_civ_iden	PK	I		Si	Identificador
2	per_per_id	FK	I		Si	Relación con tabla Persona
3	tip_ins_cod	FK	V	6	Si	Relación con tabla Tipo_instruccion
4	tit_tit_cod	FK	V	3	No	Relación con tabla titulo
5	niv_niv_ins_civ_cod	FK	V	4	Si	Relación con tabla nivel_inst
6	ins_civ_fec_inf	E	D		Si	Fecha informe
7	ins_civ_est	E	V	1	Si	Estado del registro

6.17. LICENCIAS Y PERMISOS (licencia_personal)

SITIO WEB PERSONAL DIGPER VERSIÓN 1.0		Página 1 de 1				
		Fecha de diseño: 01/01/2005		Fecha de actualización: 01/01/2005		
		Autor: PROTCOM - ESPOL Desarrollado por: Ericka Fabara / Ma. Eugenia Ramírez				
Nombre: licencia_personal		Descripción: Almacena las licencias y permisos concedidos al personal naval.				
Tipo: Transaccional						
Clave Primaria: lic_per_id						
CAMPOS						
No.	Campo	Tipo	Formato	Tamaño	Obligatorio	Descripción
1	lic_per_id	PK	I		Si	Identificador
2	per_per_id	FK	I		Si	Relación con tabla Persona
3	cau_cau_con_per	FK	V	2	Si	Relación con tabla causa_concesion
4	uni_uni_adm_iden	FK	I		Si	Relación con tabla unidad_Administra
5	lic_per_fec_ini	E	D		Si	Fecha inicio
6	lic_per_fec_fin	E	D		Si	Fecha fin
7	lic_per_fec_sal_ext	E	D		Si	Fecha sale exterior
8	lic_per_nro_dias	E	I		Si	Número de días
9	lic_per_est	E	I		Si	Estado del registro
 BIBLIOTECA CAMPUS PENÁ						
Comentario:						
TIPO PK = Clave Primaria FK = Clave Foránea E = Elemento de dato				FORMATO I = Integer V = Varchar D = Fecha		

6.18. LISTA CALIFICACIÓN (lista_calificacion)

SITIO WEB PERSONAL DIGPER VERSIÓN 1.0		Página 1 de 1				
		Fecha de diseño: 01/01/2005		Fecha de actualización: 01/01/2005		
		Autor: PROTCOM - ESPOL Desarrollado por: Ericka Fabara / Ma. Eugenia Ramírez				
Nombre: lista_calificacion		Descripción: Contiene las listas para calificar al personal naval.				
Tipo: Maestra						
Clave Primaria: lis_cal_cod						
CAMPOS						
No.	Campo	Tipo	Formato	Tamaño	Obligatorio	Descripción
1	lis_cal_cod	PK	V	2	Si	Identificador
2	lis_cal_des	E	V	50	Si	Descripción de lista calificación
3	lis_cal_sig	E	V	6	Si	Siglas
4	lis_cal_abr	E	V	30	Si	Abreviatura
Comentario:						
TIPO PK = Clave Primaria FK = Clave Foránea E = Elemento de dato				FORMATO I = Integer V = Varchar D = Fecha		

6.19. NIVEL DE INSTRUCCIÓN CIVIL (nivel_inst_civil)

SITIO WEB PERSONAL DIGPER VERSIÓN 1.0		Página 1 de 1				
		Fecha de diseño: 01/01/2005		Fecha de actualización: 01/01/2005		
		Autor: PROTCOM - ESPOL Desarrollado por: Ericka Fabara / Ma. Eugenia Ramírez				
Nombre:		Descripción:				
Tipo: Transaccional		Contiene los diferentes niveles de instrucción civil que existen, como: instrucción primaria, instrucción secundaria, instrucción superior, maestrías, etc..				
Clave Primaria: niv_ins_civ_cod						
CAMPOS						
No.	Campo	Tipo	Formato	Tamaño	Obligatorio	Descripción
1	niv_ins_civ_cod	PK	V	4	Si	Identificador
2	niv_ins_civ_des	E	V	50	Si	Descripción de nivel instrucción
3	niv_ins_civ_abr	E	V	30	Si	Abreviatura
<div><div>BIBLIOTECA CAMPUS PEÑA</div></div>						
Comentario:						
TIPO PK = Clave Primaria FK = Clave Foránea E = Elemento de dato				FORMATO I = Integer V = Varchar D = Fecha		

6.20. PADRE (padre)

SITIO WEB PERSONAL DIGPER VERSIÓN 1.0		Página 1 de 1				
		Fecha de diseño: 01/01/2005		Fecha de actualización: 01/01/2005		
		Autor: PROTCOM - ESPOL Desarrollado por: Ericka Fabara / Ma. Eugenia Ramírez				
Nombre: padre		Descripción: Almacena la información correspondiente al padre y madre del personal naval.				
Tipo: Transaccional						
Clave Primaria: pad_iden						
CAMPOS						
No.	Campo	Tipo	Formato	Tamaño	Obligatorio	Descripción
1	pad_iden	PK	I		Si	Identificador
2	per_per_id	FK	I		Si	Relación con tabla Persona
3	pai_cod	E	V	4	Si	Relación con tabla pais
4	sex_sex_cod	E	V	1	Si	Relación con tabla sexo
5	pad_ced	E	V	10	Si	Cédula
6	pad_ape_nom	E	V	70	Si	Nombres
7	pad_ind_fal	E	V	1	Si	Indicador fallecido
8	pad_fec_nac	E	D		Si	Fecha nacimiento
9	pad_est	E	V	1	Si	Estado del registro
10	pad_no_afil	E	V	20	Si	Número afiliado
						
Comentario:						
TIPO PK = Clave Primaria FK = Clave Foránea E = Elemento de dato				FORMATO I = Integer V = Varchar D = Fecha		

6.21. PAÍS (pais)

SITIO WEB PERSONAL DIGPER VERSIÓN 1.0		Página 1 de 1				
		Fecha de diseño: 01/01/2005		Fecha de actualización: 01/01/2005		
		Autor: PROTCOM - ESPOL Desarrollado por: Ericka Fabara / Ma. Eugenia Ramírez				
Nombre: pais		Descripción: Contiene los nombres de los países.				
Tipo: Maestra						
Clave Primaria: pai_cod						
CAMPOS						
No.	Campo	Tipo	Formato	Tamaño	Obligatorio	Descripción
1	pai_cod	PK	V	4	Si	Identificador
2	pai_des	E	V	30	Si	Descripción de país
3	pai_abr	E	V	30	Si	Abreviatura
 BIBLIOTECA CAMPUS PEÑA						
Comentario:						
TIPO PK = Clave Primaria FK = Clave Foránea E = Elemento de dato				FORMATO I = Integer V = Varchar D = Fecha		

6.22. PASE A REPARTOS (pase)

SITIO WEB PERSONAL DIGPER VERSIÓN 1.0				Página 1 de 1		
				Fecha de diseño: 01/01/2005	Fecha de actualización: 01/01/2005	
				Autor: PROTCOM - ESPOL Desarrollado por: Ericka Fabara / Ma. Eugenia Ramírez		
Nombre: pase				Descripción: Almacena los diferentes trasbordos que se le da al personal naval.		
Tipo: Transaccional						
Clave Primaria: pas_iden						
CAMPOS						
No.	Campo	Tipo	Formato	Tamaño	Obligatorio	Descripción
1	pas_iden	PK	I		Si	Identificador
2	per_per_id	FK	I		Si	Relación con tabla Persona
3	uni_uni_adm_iden	FK	I		Si	Relación con tabla Unidad Administrativa
4	pla_pla_iden	FK	I		Si	Relación con tabla plaza_organica
5	pue_pue_iden	FK	I		Si	Relación con tabla puesto
6	pas_fec_pre	E	D		Si	Fecha presentación
7	pas_fec_efe	E	D		Si	Fecha efectiva
8	pas_pla	E	V	4	Si	Plaza
9	pas_des_pue	E	V	50	Si	Descripción puesto
10	pas_ins	E	V	1	Si	Insubsistencia
11	pas_est	E	V	1	Si	Estado del registro
12	pas_obs	E	V	250	Si	Observación
13	pas_cas	E	V	1	Si	Castigo
Comentario:						
TIPO PK = Clave Primaria FK = Clave Foránea E = Elemento de dato				FORMATO I = Integer V = Varchar D = Fecha		

6.23. PERFECCIONAMIENTO (perfeccionamiento)

SITIO WEB PERSONAL DIGPER VERSIÓN 1.0				Página 1 de 1		
				Fecha de diseño: 01/01/2005	Fecha de actualización: 01/01/2005	
				Autor: PROTCOM - ESPOL Desarrollado por: Ericka Fabara / Ma. Eugenia Ramírez		
Nombre: perfeccionamiento				Descripción: Contiene los perfeccionamientos existentes.		
Tipo: Maestra						
Clave Primaria: perf_cod						
CAMPOS						
No.	Campo	Tipo	Formato	Tamaño	Obligatorio	Descripción
1	perf_cod	PK	V	1	Si	Identificador
2	perf_des	E	V	50	Si	Descripción de perfeccionamiento
3	perf_sig	E	V	6	Si	Siglas
4	perf_abr	E	V	30	Si	Abreviatura
5	perf_cod_ord	E	I		Si	Código de orden
Comentario:						
TIPO PK = Clave Primaria FK = Clave Foránea E = Elemento de dato				FORMATO I = Integer V = Varchar D = Fecha		

6.24. PERSONAL (persona)

SITIO WEB PERSONAL DIGPER VERSIÓN 1.0			Página 1 de 1			
			Fecha de diseño: 01/01/2005		Fecha de actualización: 01/01/2005	
			Autor: PROTCOM - ESPOL Desarrollado por: Ericka Fabara / Ma. Eugenia Ramírez			
			Descripción: Contiene el personal naval que forma parte de la Institución.			
Nombre: persona						
Tipo: Transaccional						
Clave Primaria: per_id						
CAMPOS						
No.	Campo	Tipo	Formato	Tamaño	Obligatorio	Descripción
1	per_id	PK	I		Si	Identificador
2	dip_cod	FK	V	2	No	Código diplomado
3	est_civ_cod	FK	V	1	Si	Código estado civil
4	per_perf_cod	FK	V	1	Si	Código perfeccionamiento
5	sex_sex_cod	FK	V	1	Si	Código sexo
6	pai_pai_cod	FK	V	4	Si	Código país
7	div_div_cod	FK	V	7	Si	Relación con tabla division_politica
8	gru_gru_per_cod	FK	V	2	Si	Relación con tabla grupo_persona
9	uni_uni_Adm_iden	FK	I		Si	Relación con tabla unidad_Administrativa
10	tip4_tip_ins_cod	FK	V	6	Si	Tipo_instruccion
11	gru_gru_esp_cod	FK	V	4	Si	Grupo_especialidad
12	tip_tip_san_cod	FK	V	1	Si	Tipo_sangre
13	per_ced_ide	E	V	10	Si	Cédula
14	per_gra_act	E	V	3	Si	Código grado
15	per_ape	E	V	70	Si	Nombres
16	per_fec_nac	E	D		Si	Fecha nacimiento
17	per_fec_ing	E	D		Si	Fecha ingreso
18	per_ubi_gra	E	I		No	Ubicación en grado
19	per_ind_baj	E	V	1	Si	Indicador de baja
20	per_fec_gra	E	D		No	Fecha graduación
21	per_prom	E	V	3	No	Promoción
Comentario:						
TIPO				FORMATO		
PK = Clave Primaria FK = Clave Foránea E = Elemento de dato				I = Integer V = Varchar D = Fecha		

6.25. PLAZA_ORGANICA (plaza_organica)

SITIO WEB PERSONAL DIGPER VERSIÓN 1.0		Página 1 de 1				
		Fecha de diseño: 01/01/2005		Fecha de actualización: 01/01/2005		
		Autor: PROTCOM - ESPOL Desarrollado por: Ericka Fabara / Ma. Eugenia Ramírez				
Nombre: plaza_organica		Descripción: Almacena la ubicación dentro del orgánico del personal naval.				
Tipo: Transaccional						
Clave Primaria: pla_iden						
CAMPOS						
No.	Campo	Tipo	Formato	Tamaño	Obligatorio	Descripción
1	pla_iden	PK	I		Si	Identificador
2	dip_cod	FK	V	2	No	Relación con tabla diplomado
3	gru_esp_cod	FK	V	2	Si	Relación con tabla grupo_especialidad
4	uni_uni_adm_iden	FK	I		Si	Relación con tabla unidad_Administrativa
5	per_per_id	FK	I		Si	Relación con tabla Persona
6	gra_gra_cod	FK	V	3	Si	Relación con tabla grado
7	Tip_tip_ins_cod	FK	V	6	Si	Relación con tabla tipo_instruccion
8	pue_pue_iden	FK	I		Si	Relación con tabla puesto
9	per_perf_cod	FK	V	1	No	Relación con tabla perfeccionamiento
10	pla_cod	E	I		Si	Plaza
11	per2_per_id	E	i		No	Relación con tabla Persona
12	pla_est	E	V	1	Si	Estado del registro
13	per3_per_id	FK	I		No	Relación con tabla Persona
Comentario:						
TIPO						
PK = Clave Primaria FK = Clave Foránea E = Elemento de dato				I = Integer V = Varchar D = Fecha		



BIBLIOTECA
 CAMPUS
 QUITO

6.26. PRESTACIÓN DE SERVICIOS (prestacion_servicios)

SITIO WEB PERSONAL DIGPER VERSIÓN 1.0		Página 1 de 1				
		Fecha de diseño: 01/01/2005		Fecha de actualización: 01/01/2005		
		Autor: PROTCOM - ESPOL Desarrollado por: Ericka Fabara / Ma. Eugenia Ramírez				
Nombre: prestacion_servicios Tipo: Transaccional Clave Primaria: pre_ser_iden		Descripción: Almacena las diferentes prestaciones de servicios que cumple el personal naval.				
CAMPOS						
No.	Campo	Tipo	Formato	Tamaño	Obligatorio	Descripción
1	pre_ser_iden	PK	I		Si	Identificador
2	uni_uni_adm_iden	FK	I		Si	Relación con tabla unidad_Administrativa
3	per_per_id	FK	I		Si	Relación con tabla Persona
4	pue_pue_iden	FK	I		No	Relación con tabla puesto
5	pre_ser_fec_des	E	D		Si	Fecha desde
6	pre_ser_fec_has	E	D		No	Fecha hasta
7	pre_ser_ins	E	V	1	No	Insubsistencia
8	pre_ser_est	E	V	1	No	Estado del registro
9	pre_ser_obs	E	V	250	No	Observaciones
Comentario:						
TIPO PK = Clave Primaria FK = Clave Foránea E = Elemento de dato				FORMATO I = Integer V = Varchar D = Fecha		

6.27. PUESTO (puesto)

SITIO WEB PERSONAL DIGPER VERSIÓN 1.0			Página 1 de 1			
			Fecha de diseño: 01/01/2005		Fecha de actualización: 01/01/2005	
			Autor: PROTCOM - ESPOL Desarrollado por: Ericka Fabara / Ma. Eugenia Ramírez			
Nombre: puesto			Descripción: Contiene los diferentes puestos existentes en la Armada y que corresponden a una plaza orgánica.			
Tipo: Maestra						
Clave Primaria: pue_iden						
CAMPOS						
No.	Campo	Tipo	Formato	Tamaño	Obligatorio	Descripción
1	pue_iden	PK	I		Si	Identificador
2	pue_des	E	V	150	Si	Descripción de Puesto
3	pue_vig	E	V	2	Si	Vigencia
4	pue_est	E	V	1	Si	Estado del registro
 BIBLIOTECA CAMPUS PEÑA						
Comentario:						
TIPO PK = Clave Primaria FK = Clave Foránea E = Elemento de dato				FORMATO I = Integer V = Varchar D = Fecha		

6.28. SEXO (sexo)

SITIO WEB PERSONAL DIGPER VERSIÓN 1.0		Página 1 de 1				
		Fecha de diseño: 01/01/2005		Fecha de actualización: 01/01/2005		
		Autor: PROTCOM - ESPOL Desarrollado por: Ericka Fabara / Ma. Eugenia Ramírez				
Nombre: sexo		Descripción: Contiene los sexos existentes.				
Tipo: Maestra						
Clave Primaria: sex_cod						
CAMPOS						
No.	Campo	Tipo	Formato	Tamaño	Obligatorio	Descripción
1	sex_cod	PK	V	1	Si	Identificador
2	sex_des	E	V	15	Si	Descripción de sexo
3	sex_est	E	V	1	Si	Estado del registro
						
Comentario:						
TIPO PK = Clave Primaria FK = Clave Foránea E = Elemento de dato				FORMATO I = Integer V = Varchar D = Fecha		

6.29. TIPO DE INSTRUCCIÓN (ESPECIALIDAD) (tipo_instruccion)

SITIO WEB PERSONAL DIGPER VERSIÓN 1.0		Página 1 de 1				
		Fecha de diseño: 01/01/2005		Fecha de actualización: 01/01/2005		
		Autor: PROTCOM - ESPOL Desarrollado por: Ericka Fabara / Ma. Eugenia Ramírez				
Nombre: tipo_instruccion		Descripción: Contiene las especialidades existentes.				
Tipo: Maestra						
Clave Primaria: tip_ins_cod						
CAMPOS						
No.	Campo	Tipo	Formato	Tamaño	Obligatorio	Descripción
1	tip_ins_cod	PK	V	6	Si	Identificador
2	tip_ins_des	E	V	50	Si	Descripción de Tipo de instrucción
3	tip_ins_sig	E	V	6	Si	Siglas
4	tip_ins_vig	E	V	2	Si	Vigencia
 BIBLIOTECA CAMPUS PEÑA						
Comentario:						
TIPO PK = Clave Primaria FK = Clave Foránea E = Elemento de dato				FORMATO I = Integer V = Varchar D = Fecha		

6.30. TIPO DE SANGRE (tipo_sangre)

SITIO WEB PERSONAL DIGPER VERSIÓN 1.0		Página 1 de 1				
		Fecha de diseño: 01/01/2005		Fecha de actualización: 01/01/2005		
		Autor: PROTCOM - ESPOL Desarrollado por: Ericka Fabara / Ma. Eugenia Ramírez				
Nombre: tipo_sangre		Descripción: Contiene los tipos de sangre existentes.				
Tipo: Maestra						
Clave Primaria: tip_san_cod						
CAMPOS						
No.	Campo	Tipo	Formato	Tamaño	Obligatorio	Descripción
1	tip_san_cod	PK	V	1	Si	Identificador
2	tip_san_des	E	V	50	Si	Descripción de tipo de sangre
3	tip_san_sig	E	V	6	Si	Siglas
Comentario:						
TIPO PK = Clave Primaria FK = Clave Foránea E = Elemento de dato				FORMATO I = Integer V = Varchar D = Fecha		

6.31. UNIDAD ADMINISTRATIVA / REPARTO (unidad_administrativa)

SITIO WEB PERSONAL DIGPER VERSIÓN 1.0		Página 1 de 1				
		Fecha de diseño: 01/01/2005		Fecha de actualización: 01/01/2005		
		Autor: PROTCOM - ESPOL Desarrollado por: Ericka Fabara / Ma. Eugenia Ramírez				
Nombre: unidad_administrativa Tipo: Maestra Clave uni_adm_iden Primaria:		Descripción: Contiene los repartos existentes en la estructura orgánica vigente de la Armada.				
CAMPOS						
No.	Campo	Tipo	Formato	Tamaño	Obligatorio	Descripción
1	uni_adm_iden	PK	I		Si	Identificador
2	uni_uni_adm_iden	FK	I		Si	Relación recursiva con la misma tabla
3	div_div_cod	FK	I		Si	Relación con tabla division politica
4	uni_adm_cod_sec	E	V	5	Si	Código secuencial
5	uni_adm_cod_est	E	V	40	Si	Código estructurado
6	uni_adm_sig	E	V	6	Si	Siglas
7	uni_adm_des	E	V	150	Si	Descripción de unidad administrativa
8	uni_adm_vig	E	V	2	Si	Vigencia
9	a_flote	E	V	2	Si	Unidad de flote
10	uni_adm_est	E	V	1	Si	Estado del registro
Comentario:						
TIPO PK = Clave Primaria FK = Clave Foránea E = Elemento de dato				FORMATO I = Integer V = Varchar D = Fecha		

6.32. USUARIOS (usuario)

SITIO WEB PERSONAL DIGPER VERSIÓN 1.0		Página 1 de 1				
		Fecha de diseño: 01/01/2005		Fecha de actualización: 01/01/2005		
		Autor: PROTCOM - ESPOL Desarrollado por: Ericka Fabara / Ma. Eugenia Ramírez				
Nombre: usuario		Descripción: Almacena los usuarios que se van registrando en el sitio.				
Tipo: Transaccional						
Clave Primaria: cedula						
CAMPOS						
No.	Campo	Tipo	Formato	Tamaño	Obligatorio	Observación
1	cedula	PK	V	10	Si	Cédula usuario
2	password_act	E	V	8	Si	Clave actual
3	password_anterior	E	V	8	No	Clave anterior
4	fecha_registro	E	D		Si	Fecha se registró
5	mail	E	V	50	Si	E-mail
 BIBLIOTECA CAMPUS PEÑA						
Comentario:						
TIPO PK = Clave Primaria FK = Clave Foránea E = Elemento de dato				FORMATO I = Integer V = Varchar D = Fecha		

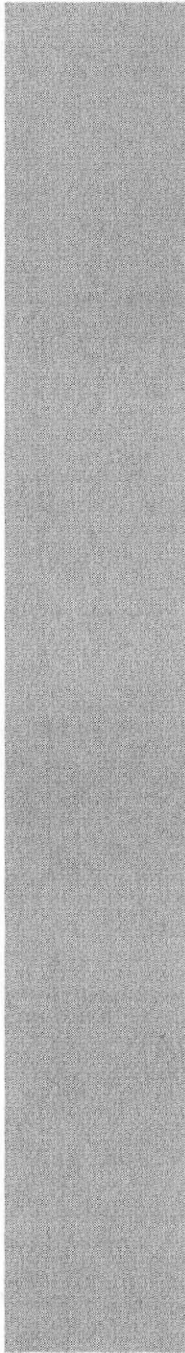

CAPÍTULO 7

PANTALLAS DEL SITIO WEB DIGPER



7. PANTALLAS DEL SITIO WEB DIGPER

7.1. PÁGINA HOME

SITIO WEB PERSONAL DIGPER VERSIÓN 1.0		Página 1 de 1	
		Fecha de diseño: 01/01/2005	Fecha de diseño: 01/01/2005
		Autor: PROTCOM - ESPOL Desarrollado por: Ericka Fabara / Ma. Eugenia Ramírez	
Nombre del Archivo: index.html	Descripción: Página principal del SITIO WEB.		

DISEÑO DE FORMATO DE PANTALLAS



**ARMADA
DEL ECUADOR**

**DIRECCION
GENERAL
DE PERSONAL**



Quiénes Somos

Administración de Personal

Servicios

Contáctenos

Ingreso al Sitio

Cédula

Password

Ingresar

Recordar Clave??

Registro Usuario

Solicite su clave para
PersonalWEB DIGPER-
ARMADA DEL ECUADOR

Recordar Clave

La Direccion General del Personal de la Armada, pone a su disposición el nuevo sitio web, un portal diseñado para sastifacer sus necesidades, si usted es personal naval podrá realizar consultas llimitadas de su datos personales, familiares y laborales las 24 horas del día, los 365 días del año.

Para continuar con el servicio, usted deberá solicitarlo a través de la opción "Registro Usuario".

Advertencia

La utilización de su clave personal para PersonalWEB - DIGPER, es confidencial, y esta sujeto a los mismos términos y condiciones convenidos por Ustedy a la solicitud de servicios electrónicos Direccion General del Personal - Armada del Ecuador.

ACERCA DE DIGPER POLITICAS DE PRIVACIDAD ENLACES

© COPYRIGHT DIRECCIÓN GENERAL DEL PERSONAL 2004

Frecuencia de Uso:

Observaciones:

7.2. PÁGINA INTRODUCCIÓN

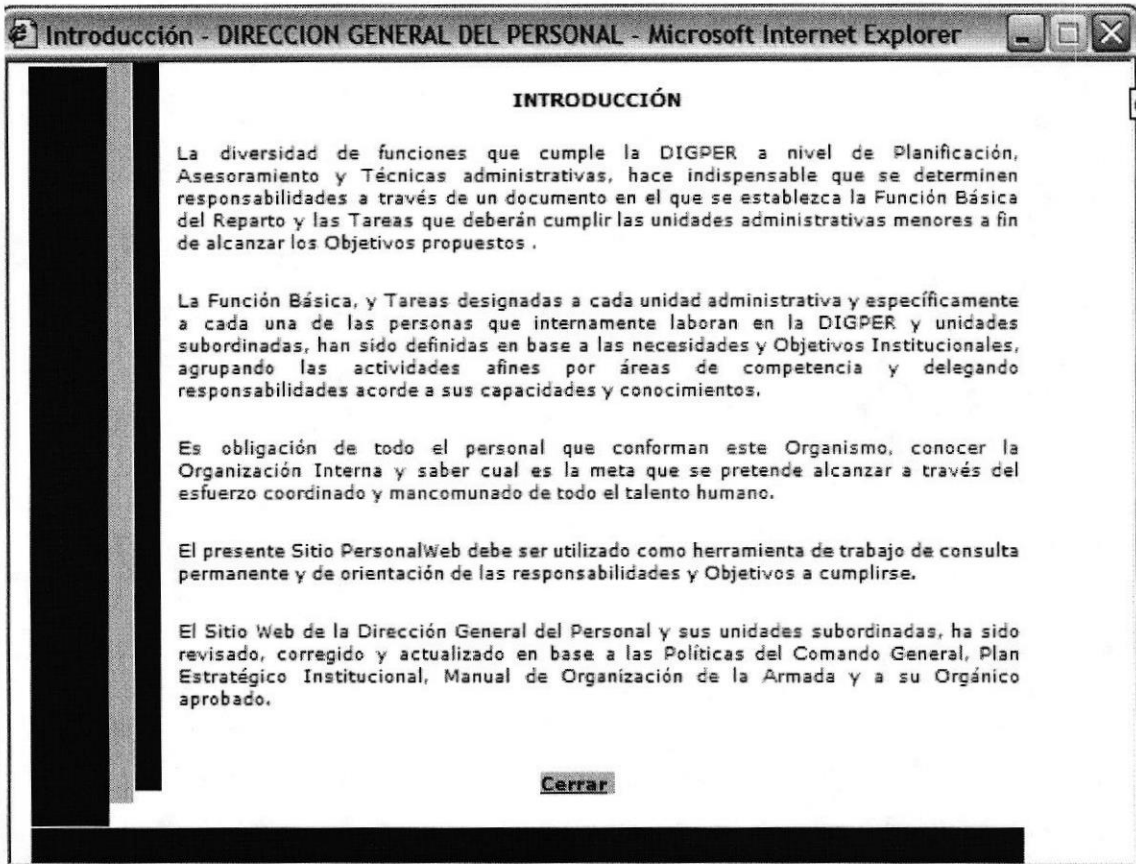
SITIO WEB PERSONAL DIGPER VERSIÓN 1.0		Fecha de diseño: 01/01/2005		Fecha de diseño: 01/01/2005
		Autor: PROTCOM - ESPOL Desarrollado por: Ericka Fabara / Ma. Eugenia Ramírez		
		Nombre del Archivo: introduccion.htm		
		Descripción: Página que presenta información acerca de las funciones que cumple la Dirección General del Personal.		
DISEÑO DE FORMATO DE PANTALLAS				
				
Frecuencia de Uso:				
Observaciones: Pantalla flotante				

7.3 PÁGINA DEFINICIÓN

SITIO WEB PERSONAL DIGPER VERSIÓN 1.0		Fecha de diseño: 01/01/2005		Fecha de diseño: 01/01/2005
		Autor: PROTCOM - ESPOL Desarrollado por: Ericka Fabara / Ma. Eugenia Ramírez		
		Nombre del Archivo: definicion.htm		
		Descripción: Página que presenta información acerca de la definición del reparto, y conoce el alcance del sector de personal..		

DISEÑO DE FORMATO DE PANTALLAS				
---------------------------------------	--	--	--	--

Frecuencia de Uso:				
Observaciones: Pantalla flotante				

7.4 PÁGINA MISIÓN

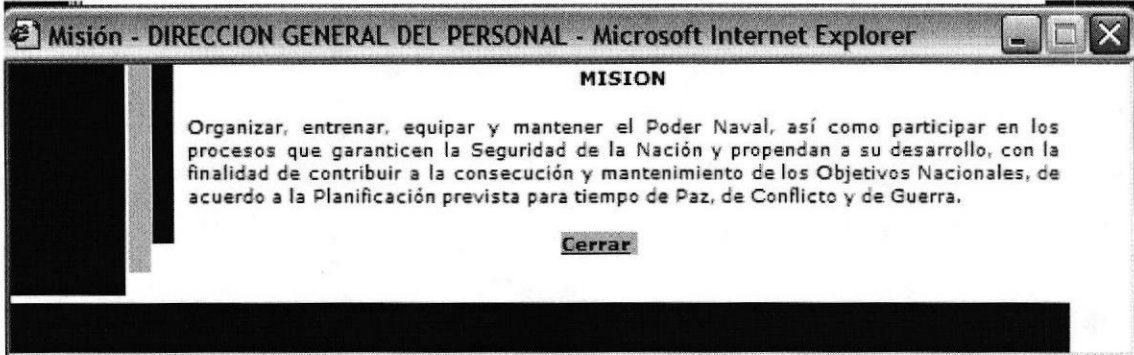
SITIO WEB PERSONAL DIGPER VERSIÓN 1.0	Página 1 de 1	
	Fecha de diseño: 01/01/2005	Fecha de diseño: 01/01/2005
	Autor: PROTCOM - ESPOL Desarrollado por: Ericka Fabara / Ma. Eugenia Ramírez	
Nombre del Archivo: mision.htm	Descripción: Página que presenta información acerca de la misión de la Dirección General del Personal.	
DISEÑO DE FORMATO DE PANTALLAS		
		
Frecuencia de Uso:		
Observaciones: Pantalla flotante		

7.5 PÁGINA VISIÓN

SITIO WEB PERSONAL DIGPER VERSIÓN 1.0	Página 1 de 1	
	Fecha de diseño: 01/01/2005	Fecha de diseño: 01/01/2005
	Autor: PROTCOM - ESPOL Desarrollado por: Ericka Fabara / Ma. Eugenia Ramírez	
Nombre del Archivo: vision.htm	Descripción: Página que presenta información acerca de la visión de la Dirección General del Personal.	

<p align="center">DISEÑO DE FORMATO DE PANTALLAS</p>

Frecuencia de Uso:
Observaciones: Pantalla flotante

7.6 PÁGINA FUNCIÓN BÁSICA

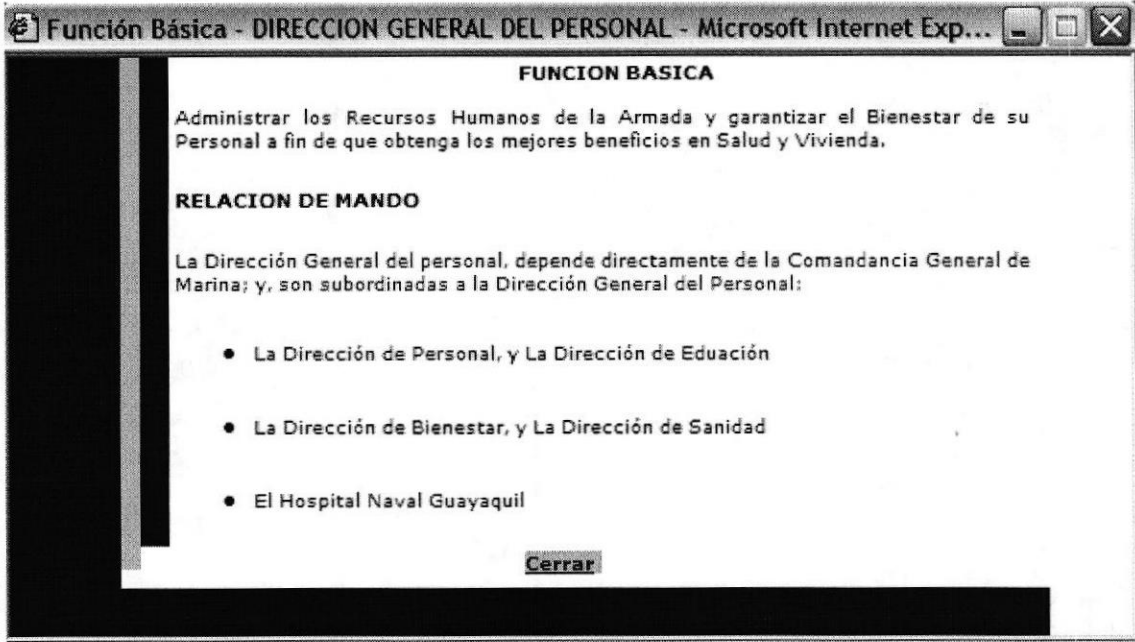
SITIO WEB PERSONAL DIGPER VERSIÓN 1.0	Página 1 de 1	
	Fecha de diseño: 01/01/2005	Fecha de diseño: 01/01/2005
	Autor: PROTCOM - ESPOL Desarrollado por: Ericka Fabara / Ma. Eugenia Ramírez	
Nombre del Archivo: fbasica.htm	Descripción: Página que presenta información acerca de la Función Básica de la Dirección General del Personal	
DISEÑO DE FORMATO DE PANTALLAS		
		
Frecuencia de Uso:		
Observaciones: Pantalla flotante		

7.7 PÁGINA POLÍTICAS

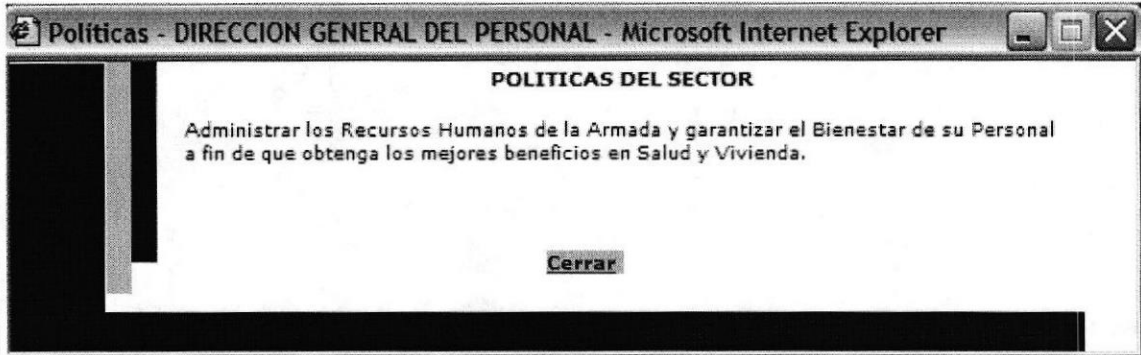
SITIO WEB PERSONAL DIGPER VERSIÓN 1.0	Página 1 de 1	
	Fecha de diseño: 01/01/2005	Fecha de diseño: 01/01/2005
	Autor: PROTCOM - ESPOL Desarrollado por: Ericka Fabara / Ma. Eugenia Ramírez	
Nombre del Archivo: politicas.htm	Descripción: Página que presenta información acerca de las Políticas de la Dirección General del Personal	
DISEÑO DE FORMATO DE PANTALLAS		
		
Frecuencia de Uso:		
Observaciones: Pantalla flotante		

7.8 PÁGINA OBJETIVOS

SITIO WEB PERSONAL DIGPER VERSIÓN 1.0	Página 1 de 1	
	Fecha de diseño: 01/01/2005	Fecha de diseño: 01/01/2005
	Autor: PROTCOM - ESPOL Desarrollado por: Ericka Fabara / Ma. Eugenia Ramírez	
Nombre del Archivo: objetivos.htm	Descripción: Página que presenta información acerca de los Objetivos de la Dirección General del Personal	

DISEÑO DE FORMATO DE PANTALLAS

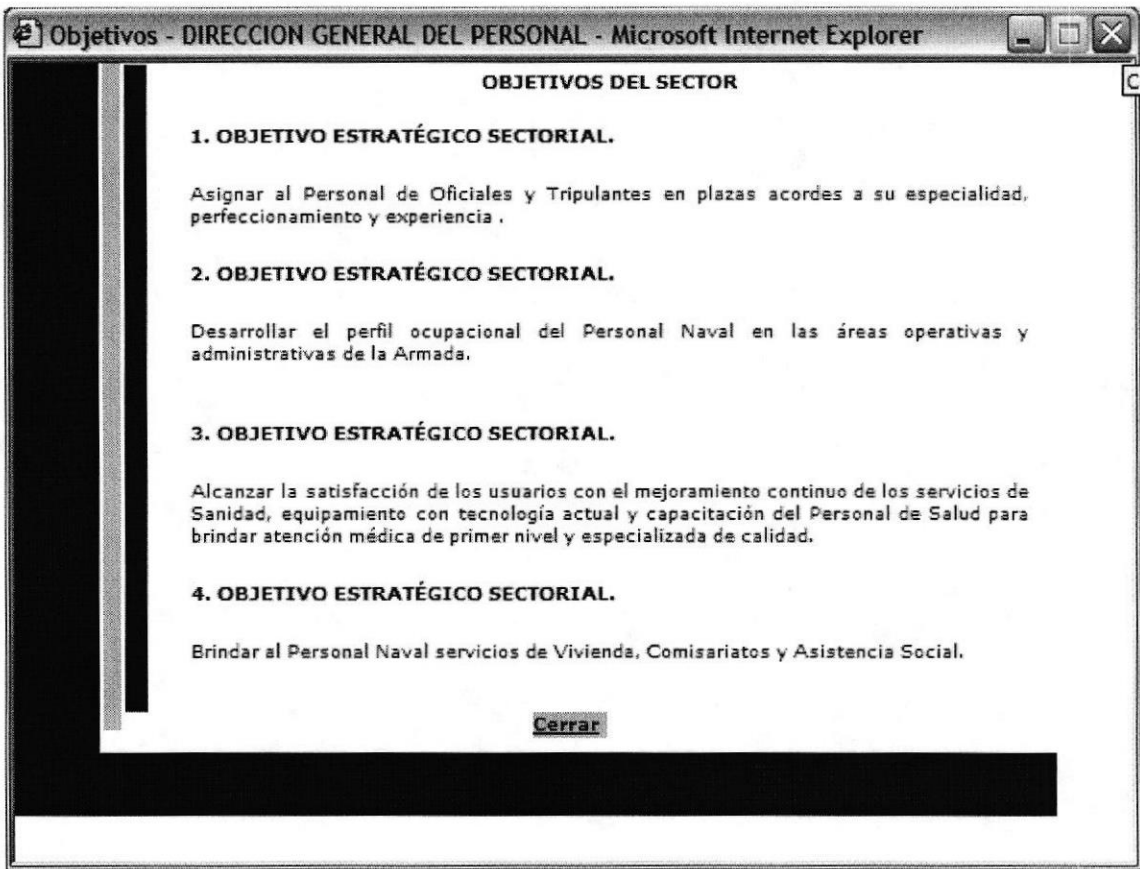

Frecuencia de Uso:

Observaciones: Pantalla flotante



7.9 PÁGINA ESTRUCTURA ORGÁNICA-INTERNA

SITIO WEB PERSONAL DIGPER VERSIÓN 1.0	Página 1 de 1	
	Fecha de diseño: 01/01/2005	Fecha de diseño: 01/01/2005
	Autor: PROTCOM - ESPOL Desarrollado por: Ericka Fabara / Ma. Eugenia Ramírez	
Nombre del Archivo: estorg_interna.htm	Descripción: Página que presenta la estructura interna de la Dirección General del Personal con sus respectivos departamentos y consejos que lo componen.	

DISEÑO DE FORMATO DE PANTALLAS

Frecuencia de Uso:
Observaciones: Pantalla flotante

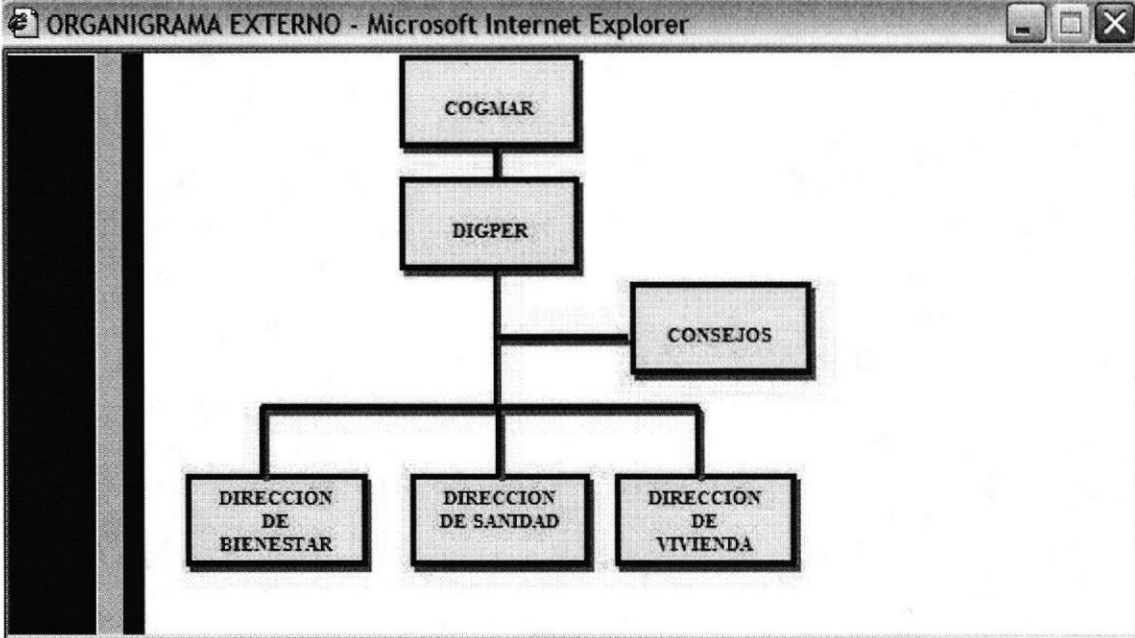

7.10 PÁGINA ESTRUCTURA ORGÁNICA-EXTERNA

SITIO WEB PERSONAL DIGPER VERSIÓN 1.0	Página 1 de 1	
	Fecha de diseño: 01/01/2005	Fecha de diseño: 01/01/2005
	Autor: PROTCOM - ESPOL Desarrollado por: Ericka Fabara / Ma. Eugenia Ramírez	
Nombre del Archivo: Estorg_externa.htm	Descripción: Página que presenta la estructura externa de la Dirección General del Personal y muestra las relaciones jerárquicas con los demás repartos militares.	
DISEÑO DE FORMATO DE PANTALLAS		
		
Frecuencia de Uso:		
Observaciones: Pantalla flotante		

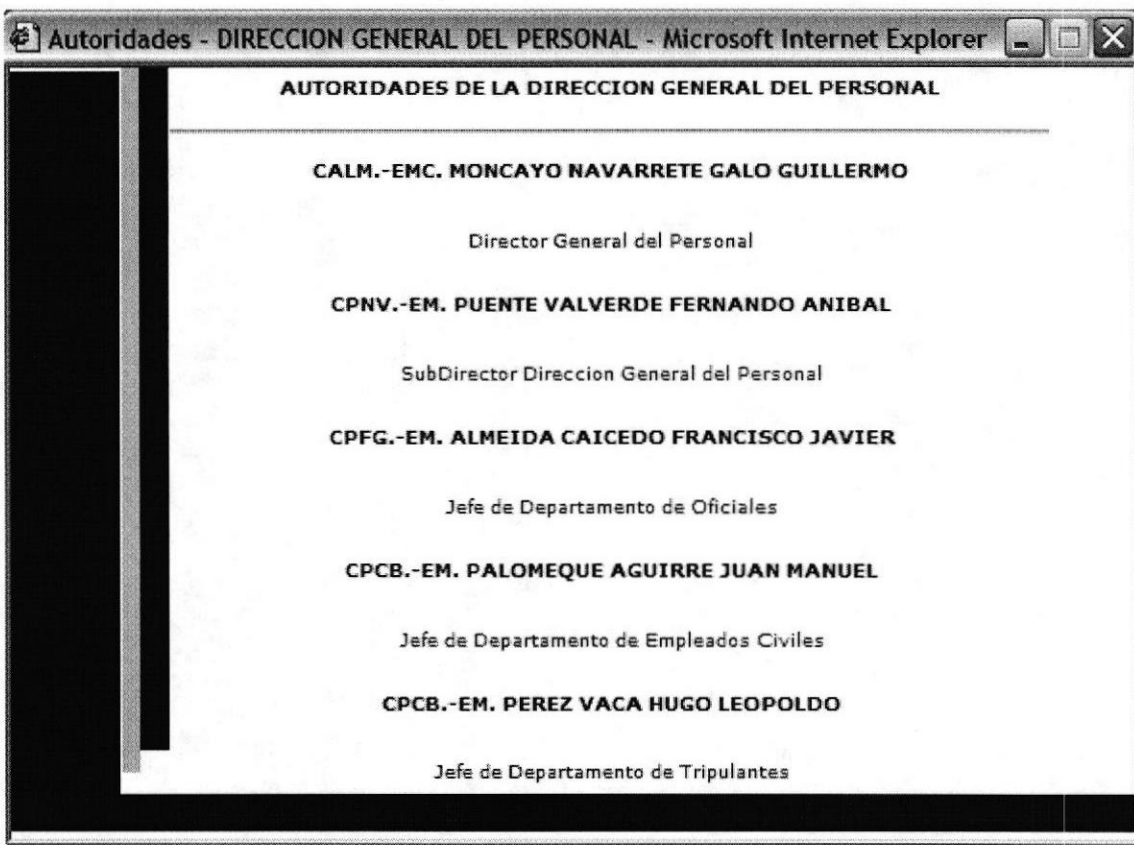
7.11 PÁGINA AUTORIDADES

<p align="center">SITIO WEB PERSONAL DIGPER VERSIÓN 1.0</p>	<p align="right">Página 1 de 1</p>	
	<p align="center">Fecha de diseño: 01/01/2005</p>	<p align="center">Fecha de diseño: 01/01/2005</p>
	<p>Autor: PROTCOM - ESPOL Desarrollado por: Ericka Fabara / Ma. Eugenia Ramírez</p>	
<p>Nombre del Archivo: autoridades.htm</p>	<p>Descripción: Página que presenta la función y control del departamento Administrativo de Oficiales, así como de los guardiamarinas que se encuentran laborando y los que han salido de la Institución.</p>	
<p align="center">DISEÑO DE FORMATO DE PANTALLAS</p>		
		
<p>Frecuencia de Uso:</p>		
<p>Observaciones: Pantalla flotante</p>		

7.12 PÁGINA OFICIALES Y GUARDIAMARINAS / FUNCIÓN BÁSICA

SITIO WEB PERSONAL DIGPER VERSIÓN 1.0	Página 1 de 1			
	Fecha de diseño: 01/01/2005	Fecha de diseño: 01/01/2005		
	Autor: PROTCOM - ESPOL Desarrollado por: Ericka Fabara / Ma. Eugenia Ramírez			
Nombre del Archivo: fbasica.htm	Descripción: Página que presenta la función y control del departamento Administrativo de Oficiales, así como de los guardiamarinas que se encuentran laborando y los que han salido de la Institución.			
DISEÑO DE FORMATO DE PANTALLAS				
<div style="text-align: right; margin-bottom: 20px;">  BIBLIOTECA CAMPUS PEÑA </div> <div style="border: 1px solid black; padding: 10px; margin-bottom: 20px;"> <div style="border-bottom: 1px solid black; padding-bottom: 5px;">  ADMINISTRACION DE PERSONAL - DIRECCION GENERAL DEL PERSONAL - Micros... </div> <div style="display: flex; justify-content: space-between; align-items: center;"> <div style="width: 15%; background-color: black; height: 100px;"></div> <div style="width: 85%; padding-left: 10px;"> <p style="text-align: center;">DPTO. DE OFICIALES Y GUARDIAMARINAS</p> <p>FUNCION BASICA Administrar la Carrera Profesional de los Oficiales y Guardiamarinas de la Armada y de la Reserva Naval sobre la base de las Leyes y Reglamentos vigentes. Ejecutar y controlar los movimientos de los Oficiales y tramitar el alta y baja a los Guardiamarinas.</p> <p style="text-align: center;"><u>Cerrar</u></p> </div> </div> </div> <div style="text-align: center; margin-top: 20px;">  BIBLIOTECA CAMPUS PEÑA </div>				
Frecuencia de Uso:				
Observaciones: Pantalla flotante				

7.13 PÁGINA OFICIALES Y GUARDIAMARINAS / PERSONAL

SITIO WEB PERSONAL DIGPER VERSIÓN 1.0	Página 1 de 1	
	Fecha de diseño: 01/01/2005	Fecha de diseño: 01/01/2005
	Autor: PROTCOM - ESPOL Desarrollado por: Ericka Fabara / Ma. Eugenia Ramírez	
Nombre del Archivo: personal.htm	Descripción: Página que presenta a los Oficiales que prestan sus servicios en el Departamento de Oficiales y Guardiamarina de la Dirección General del Personal.	

DISEÑO DE FORMATO DE PANTALLAS

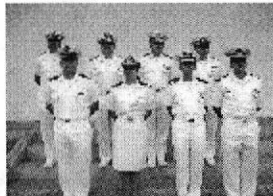
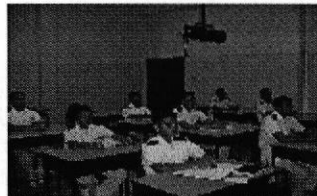
ADMINISTRACION DE PERSONAL - DIRECCION GENERAL DEL PERSONAL - Microsoft ...	
PERSONAL DE OFICIALES Y GUARDIAMARINAS	
	Consta en la fila superior izq. CPNV-EM. Rodas Fernando, CPNV-EMC. Heredia Tito, CPFG-EM Aguirre Marco, CPFG-EMS. Suing Schubert. En la fila inferior desde la izq consta: TNFG-JT, Castillo Malaly, TNNV-AD, Salas Margarita, TNNV-AB. Schnabel Oscar y el CPCB-SS. Espinosa Marcelo.
Clase de Guardiamarinas, de segundo año, en una clase práctica de Laboratorio.	
Cerrar	

Frecuencia de Uso:
Observaciones: Pantalla flotante

7.14 PÁGINA TRIPULANTES Y GRUMETES / FUNCIÓN BÁSICA

<p align="center">SITIO WEB PERSONAL DIGPER VERSIÓN 1.0</p>	<p align="right">Página 1 de 1</p>	
	<p>Fecha de diseño: 01/01/2005</p>	<p>Fecha de diseño: 01/01/2005</p>
	<p>Autor: PROTCOM - ESPOL Desarrollado por: Ericka Fabara / Ma. Eugenia Ramírez</p>	
<p>Nombre del Archivo: fbasica.htm</p>	<p>Descripción: Página que presenta la función y control del departamento Administrativo de Tripulantes, así como de los grumetes que se encuentran laborando y los que han salido de la Institución.</p>	
<p align="center">DISEÑO DE FORMATO DE PANTALLAS</p>		
		
<p>Frecuencia de Uso:</p>		
<p>Observaciones: Pantalla flotante</p>		

7.15 PÁGINA TRIPULANTES Y GRUMETES / PERSONAL

SITIO WEB PERSONAL DIGPER VERSIÓN 1.0	Página 1 de 1	
	Fecha de diseño: 01/01/2005	Fecha de diseño: 01/01/2005
	Autor: PROTCOM - ESPOL Desarrollado por: Ericka Fabara / Ma. Eugenia Ramírez	
Nombre del Archivo: personal.htm	Descripción: Página que presenta a los funcionarios de Tripulantes que prestan sus servicios en la Dirección General de Personal.	

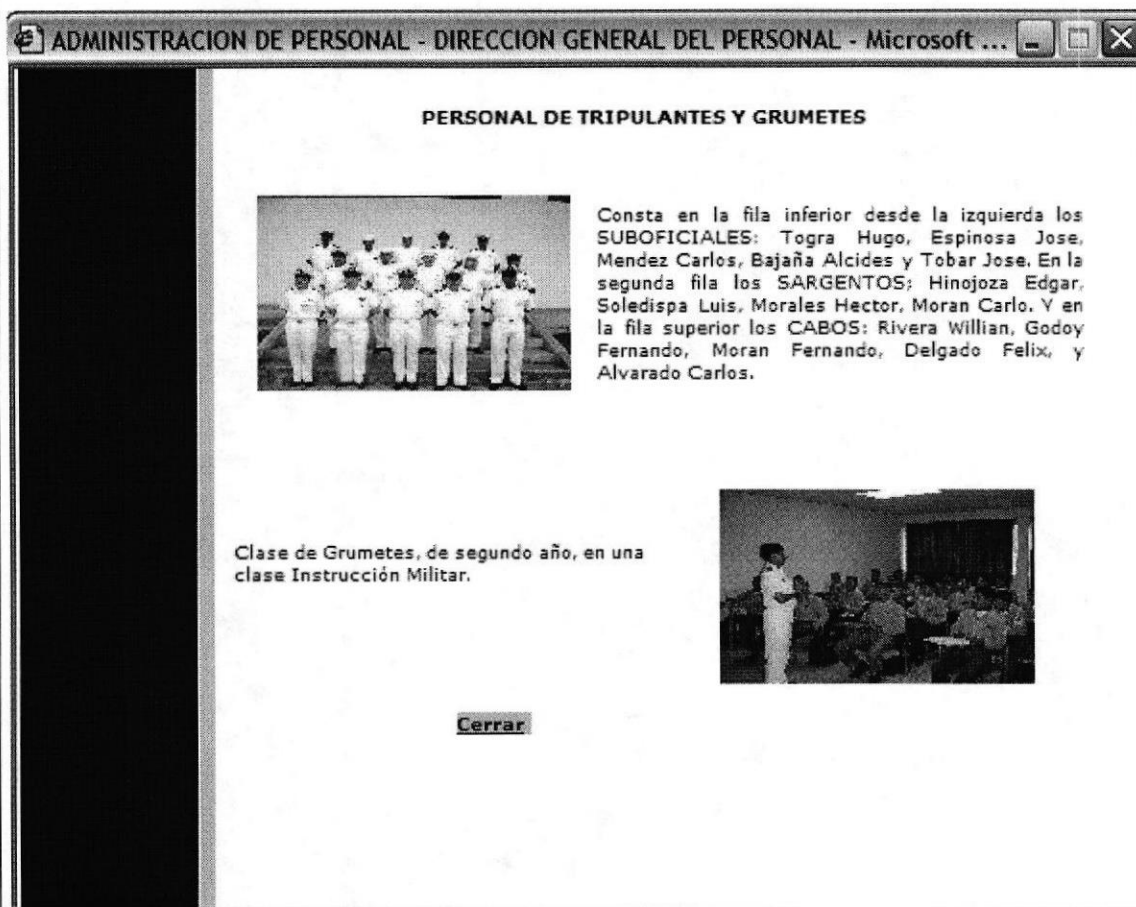

DISEÑO DE FORMATO DE PANTALLAS



Frecuencia de Uso:

Observaciones: Pantalla flotante

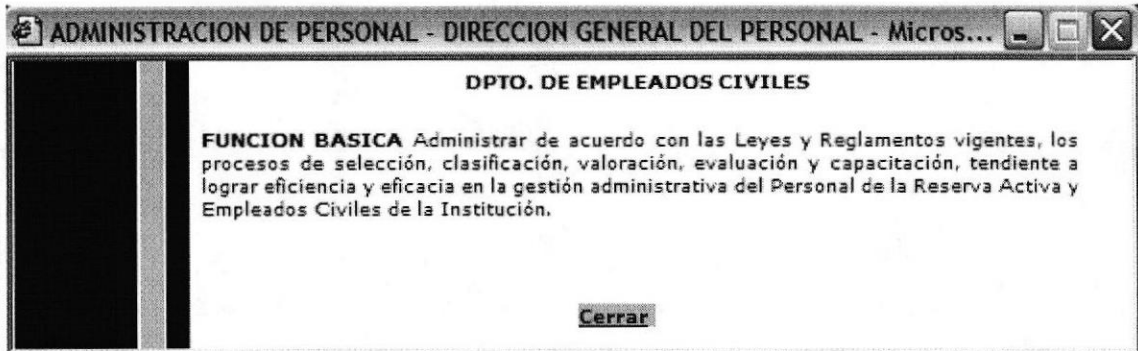
7.16 PÁGINA EMPLEADOS CIVILES / FUNCIÓN BÁSICA

<p align="center">SITIO WEB PERSONAL DIGPER VERSIÓN 1.0</p>		<p align="right">Página 1 de 1</p>	
		<p>Fecha de diseño: 01/01/2005</p>	<p>Fecha de diseño: 01/01/2005</p>
		<p>Autor: PROTCOM - ESPOL Desarrollado por: Ericka Fabara / Ma. Eugenia Ramírez</p>	
<p>Nombre del Archivo: fbasica.htm</p>	<p>Descripción: Página que presenta la función y control de departamento Administrativo de Empleados Civiles</p>		
<p align="center">DISEÑO DE FORMATO DE PANTALLAS</p>			
<div data-bbox="152 1090 1283 1440">  </div>			
<div data-bbox="888 1532 1046 1681">  </div> <div data-bbox="887 1689 1047 1798"> <p align="center">BIBLIOTECA CAMPUS PEÑA</p> </div>			
<p>Frecuencia de Uso:</p>			
<p>Observaciones: Pantalla flotante</p>			

7.17 PÁGINA EMPLEADOS CIVILES / PERSONAL

SITIO WEB PERSONAL DIGPER VERSIÓN 1.0	Página 1 de 1	
	Fecha de diseño: 01/01/2005	Fecha de diseño: 01/01/2005
	Autor: PROTCOM - ESPOL Desarrollado por: Ericka Fabara / Ma. Eugenia Ramírez	
Nombre del Archivo: personal.htm	Descripción: Página que presenta a las funcionarios del Departamento de Empleados Civiles que prestan sus servicios en la Dirección General del Personal.	

DISEÑO DE FORMATO DE PANTALLAS

ADMINISTRACION DE PERSONAL - DIRECCION GENERAL DEL PERSONAL - Microsoft ...

PERSONAL DE EMPLEADOS CIVILES



Consta en la fila superior desde la izquierda los Empleados Civiles: Robles Jonathan, Aguilar Carlos, Lopez Carlos, Ramirez Alex. En la segunda fila: Landin Gorgina, León Ruth, Gomez Landys, Peñafiel Ma. Luisa, Urueta Karol. En la fila inferior: Ordoñez Mercedes, Tutiven Mónica, Holguín Narcisa, y Molneros Ileana.

CPNV-EM. Salazar Robayo Jose, Jefe del Departamento de Empleados Civiles, atendiendo las necesidades del sector de Personal.



Cerrar

Frecuencia de Uso:
Observaciones: Pantalla flotante

7.18 PÁGINA CONSEJOS

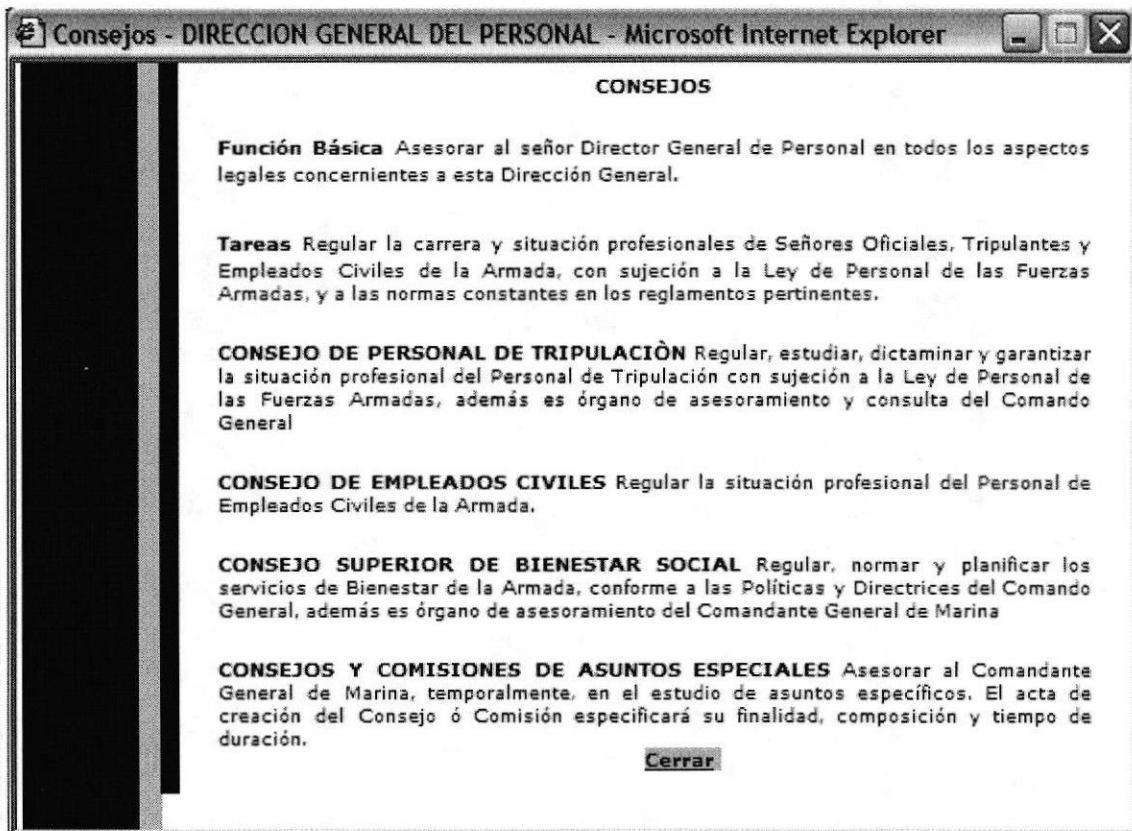
SITIO WEB PERSONAL DIGPER VERSIÓN 1.0	Página 1 de 1	
	Fecha de diseño: 01/01/2005	Fecha de diseño: 01/01/2005
	Autor: PROTCOM - ESPOL Desarrollado por: Ericka Fabara / Ma. Eugenia Ramírez	
Nombre del Archivo: consejos.htm	Descripción: Página que presenta los consejos que se forma así como sus diferentes funciones.	
DISEÑO DE FORMATO DE PANTALLAS		
		
Frecuencia de Uso:		
Observaciones: Pantalla flotante		

7.19 PÁGINA ASESORÍAS

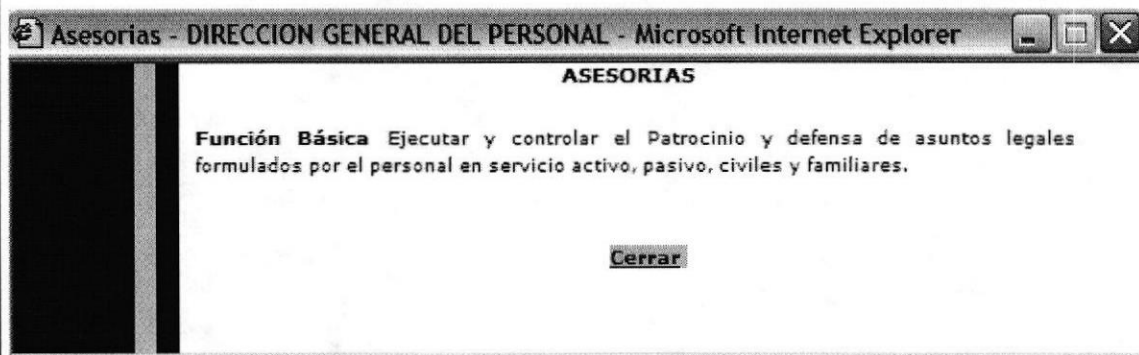
SITIO WEB PERSONAL DIGPER VERSIÓN 1.0	<div>Página 1 de 1</div>	
	Fecha de diseño: 01/01/2005	Fecha de diseño: 01/01/2005
	Autor: PROTCOM - ESPOL Desarrollado por: Ericka Fabara / Ma. Eugenia Ramírez	
Nombre del Archivo: asesorias.htm	Descripción: Página que presenta la función básica de Asesorías, encargada de los asuntos legales del personal naval y civil de la Armada.	
DISEÑO DE FORMATO DE PANTALLAS		
		
Frecuencia de Uso:		
Observaciones: Pantalla flotante		

7.20 PÁGINA TABULACIÓN

SITIO WEB PERSONAL DIGPER VERSIÓN 1.0	Página 1 de 1	
	Fecha de diseño: 01/01/2005	Fecha de diseño: 01/01/2005
	Autor: PROTCOM - ESPOL Desarrollado por: Ericka Fabara / Ma. Eugenia Ramírez	
Nombre del Archivo: tabulacion.htm	Descripción: Página que presenta la función básica de departamento de Tabulación encargada del área financiera de la Dirección de Personal.	

DISEÑO DE FORMATO DE PANTALLAS

**BIBLIOTECA
CAMPUS
PEÑA**

 Tabulación - DIRECCION GENERAL DEL PERSONAL - Microsoft Internet Explorer

TABULACION

Función Básica Administrar el proceso de remuneraciones y gastos de Personal Militar y Civil de los repartos centralizados de la Armada, en el país y en el exterior.

Frecuencia de Uso:
Observaciones: Pantalla flotante

7.21 PÁGINA DESARROLLO HUMANO

SITIO WEB PERSONAL DIGPER VERSIÓN 1.0	Página 1 de 1	
	Fecha de diseño: 01/01/2005	Fecha de diseño: 01/01/2005
	Autor: PROTCOM - ESPOL Desarrollado por: Ericka Fabara / Ma. Eugenia Ramírez	
Nombre del Archivo: desarrollohumano.htm	Descripción: Página que presenta la función básica del departamento de Desarrollo humano encargada de la asistencia social del personal naval y sus dependientes.	

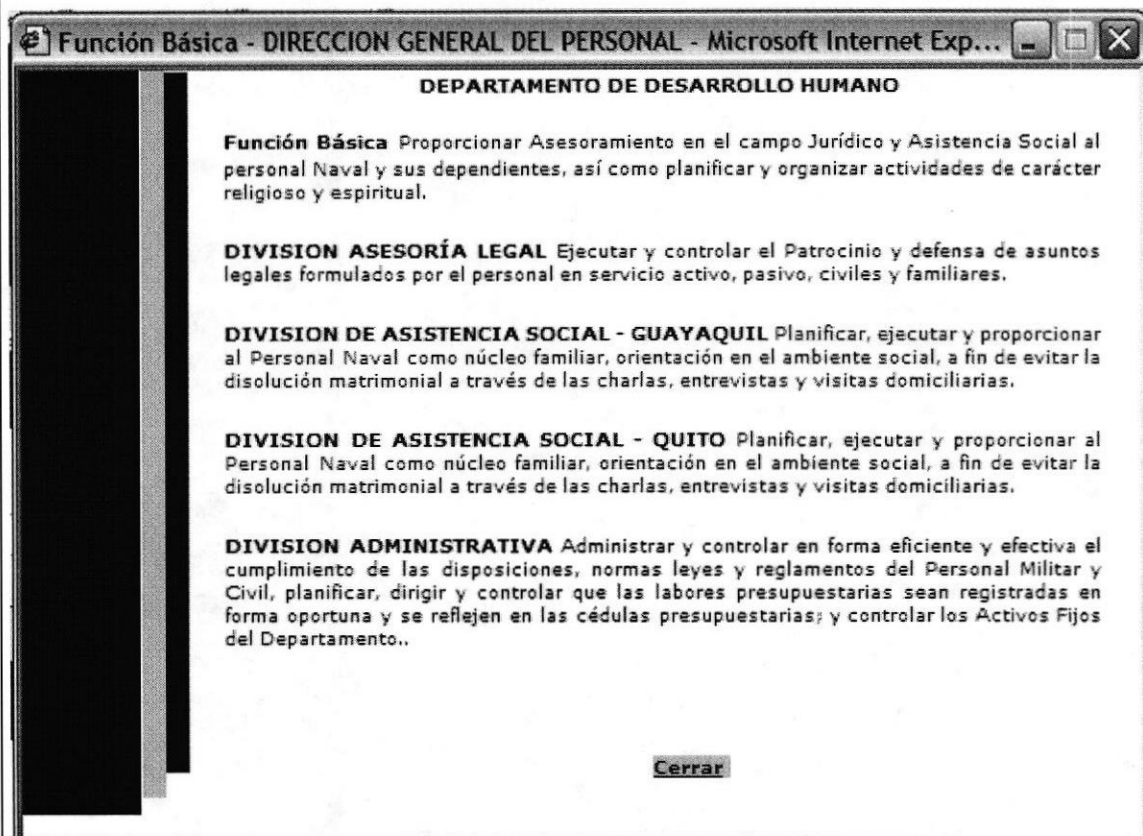

DISEÑO DE FORMATO DE PANTALLAS



Frecuencia de Uso:

Observaciones: Pantalla flotante

7.22 EMAIL

SITIO WEB PERSONAL DIGPER VERSIÓN 1.0		Página 1 de 1						
		Fecha de diseño: 01/01/2005	Fecha de diseño: 01/01/2005					
		Autor: PROTCOM - ESPOL Desarrollado por: Ericka Fabara / Ma. Eugenia Ramírez						
Nombre del Archivo: login.php	Descripción: Página del correo de la Armada del Ecuador.							
DISEÑO DE FORMATO DE PANTALLAS								
<div style="text-align: center;">    </div> <p>SquirrelMail versión 1.4.1</p> <div style="text-align: center;"> Ingreso a Armada Del Ecuador </div> <p>Nombre: <input type="text"/></p> <p>Clave: <input type="password"/></p> <p align="center"><input type="button" value="Ingreso"/></p>								
Frecuencia de Uso:								
Observaciones:								

7.23 INFORMATE

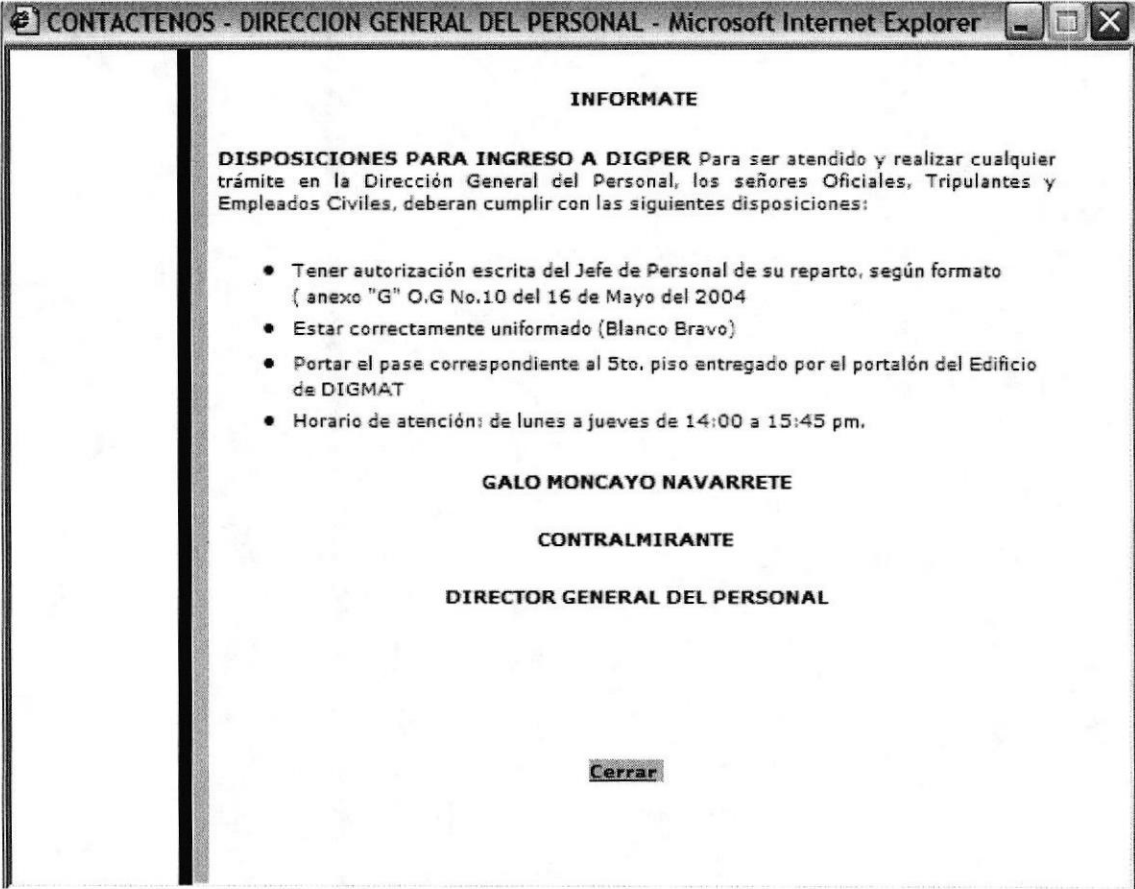
SITIO WEB PERSONAL DIGPER VERSIÓN 1.0	Página 1 de 1			
	Fecha de diseño: 01/01/2005	Fecha de diseño: 01/01/2005		
	Autor: PROTCOM - ESPOL Desarrollado por: Ericka Fabara / Ma. Eugenia Ramírez			
Nombre del Archivo: informate.htm	Descripción: Muestra boletines, regulaciones, normas que emite la Dirección de Personal para conocimiento de todo el Personal Naval.			
DISEÑO DE FORMATO DE PANTALLAS				
				
Frecuencia de Uso:				
Observaciones:				

7.24 PÁGINA DE INGRESO DE PERSONAL

<p align="center">SITIO WEB PERSONAL DIGPER VERSIÓN 1.0</p>	<p align="right">Página 1 de 1</p>	
	<p>Fecha de diseño: 01/01/2005</p>	<p>Fecha de diseño: 01/01/2005</p>
	<p>Autor: PROTCOM - ESPOL Desarrollado por: Ericka Fabara / Ma. Eugenia Ramírez</p>	
<p>Nombre del Archivo: dpersonal.asp</p>	<p>Descripción: Página para mostrar los datos de Ingreso, Graduación, Reparto y Puesto del personal naval.</p>	

DISEÑO DE FORMATO DE PANTALLAS



BIBLIOTECA
CAMPUS
PEÑA



**DIRECCION
GENERAL
DE PERSONAL**

**ARMADA
DEL ECUADOR**

USUARIO : CAPITAN DE FRAGATA FLORES RUANO PATRICIO ALEJANDRO

Datos Personales
Ingreso de Personal
Historico de Personal
Instrucción Académica
Ubicación de Personal
Calculo de Tiempo de Servicio
Datos Familiares
Conyugue
Hijos
Padres
Subsidio Matrimonial y Familiar
Datos Laborales
Licencias y Permisos
Pases
Cursos
Calificaciones Anuales

DATOS PERSONALES	
Cedula	1001050895
Apellidos y Nombres	FLORES RUANO PATRICIO ALEJANDRO
Fecha de Nacimiento	04/06/1958
Nacionalidad	ECUADOR
Lugar de Nacimiento	SAN ISIDRO CARCHI
Sexo	MASCULINO
Estado Civil	CASADO
Tipo de Sangre	A POSITIVO
Fecha de Ultimo Ingreso	10/09/1976
Nro. Afiliacion	2810111300
Grupo Persona	OFICIAL
Numero de Promocion	037
Ubicacion en el Grado	8
Grado Actual	CAPITAN DE FRAGATA
Formacion	ARMA
Diplomado	ESTADO MAYOR
Reparto Actual	DIGPER
Puesto	JEFE DE DEPARTAMENTO DE OFICIALES

CERRAR SESION

© COPYRIGHT DIRECCIÓN GENERAL DEL PERSONAL 2004

CERRAR SESION

© COPYRIGHT DIRECCIÓN GENERAL DEL PERSONAL 2004

Frecuencia de Uso:**Observaciones:**

7.25 PÁGINA HISTÓRICO DE PERSONAL

SITIO WEB PERSONAL DIGPER VERSIÓN 1.0	Página 1 de 1	
	Fecha de diseño: 01/01/2005	Fecha de diseño: 01/01/2005
	Autor: PROTCOM - ESPOL Desarrollado por: Ericka Fabara / Ma. Eugenia Ramírez	
Nombre del Archivo: dhistorico.asp	Descripción: Página para consultar los reingresos que ha tenido un Miembro de la Armada.	

DISEÑO DE FORMATO DE PANTALLAS



ARMADA
DEL ECUADOR

DIRECCION
GENERAL
DE PERSONAL



USUARIO : CPFG FLORES RUANO PATRICIO ALEJANDRO

Datos Personales

[Ingreso de Personal](#)

[Histórico de Personal](#)

[Instrucción Académica](#)

[Ubicación de Personal](#)

[Calculo de Tiempo de Servicio](#)

[Datos Familiares](#)

[Conyuque](#)

[Hijos](#)

[Padres](#)

[Subsidio Matrimonial y Familiar](#)

[Datos Laborales](#)

[Licencias y Permisos](#)

[Pases](#)

[Cursos](#)

[Calificaciones Anuales](#)

HISTORICO DE PERSONAL

Fecha_Ingreso	Grado_Inicio	Fecha_Baja	Grado_Fin
10/09/1976	GAMA		

CERRAR SESION

© COPYRIGHT DIRECCION GENERAL DEL PERSONAL. 2004

Frecuencia de Uso:

Observaciones:

7.26 PÁGINA DE INSTRUCCIÓN ACADÉMICA

SITIO WEB PERSONAL DIGPER VERSIÓN 1.0	Página 1 de 1	
	Fecha de diseño: 01/01/2005	Fecha de diseño: 01/01/2005
	Autor: PROTCOM - ESPOL Desarrollado por: Ericka Fabara / Ma. Eugenia Ramírez	
Nombre del Archivo: dinstruccion.asp	Descripción: Página que presenta información de la Instrucción Académica (Títulos Profesionales) del Personal Naval.	

DISEÑO DE FORMATO DE PANTALLAS



ARMADA
DEL ECUADOR

DIRECCION
GENERAL
DE PERSONAL



USUARIO : CFFG FLORES RUANO PATRICIO ALEJANDRO

Datos Personales

[Ingreso de Personal](#)

[Histórico de Personal](#)

[Instrucción Académica](#)

[Ubicación de Personal](#)

[Calculo de Tiempo de Servicio](#)

Datos Familiares

[Conyugue](#)

[Hijos](#)

[Padres](#)

[Subsidio Matrimonial y Familiar](#)

Datos Laborales

[Licencias y Permisos](#)

[Pasos](#)

[Cursos](#)

[Calificaciones Anuales](#)

INSTRUCCION ACADEMICA

Fecha_Informe	Especialidad	Titulo	Nivel_Alcanzado
16/07/1976	FISICO - MATEMATICAS	BACHILLER	6TO CURSO SECUNDARIA
30/04/1998	EN DIRECCION DE EMPRESAS	DIPLOMADO	CURSO DE POST-GRADO
22/04/2003	ADMINISTRACION DE EMPRESAS	LICENCIADO	INSTRUCCION SUPERIOR O UNIVERSITARIO







CERRAR SESION

© COPYRIGHT DIRECCIÓN GENERAL DEL PERSONAL 2004

Frecuencia de Uso:

Observaciones:

7.27 PÁGINA UBICACIÓN DEL PERSONAL

SITIO WEB PERSONAL DIGPER VERSIÓN 1.0	Página 1 de 1															
	Fecha de diseño: 01/01/2005	Fecha de diseño: 01/01/2005														
	Autor: PROTCOM - ESPOL Desarrollado por: Ericka Fabara / Ma. Eugenia Ramírez															
Nombre del Archivo: dubicacion.asp	Descripción: Página que permite consultar los datos correspondientes a la dirección domiciliaria de un miembro de la Armada.															
DISEÑO DE FORMATO DE PANTALLAS																
<table border="1"> <tr> <td data-bbox="149 880 371 1066">  ARMADA DEL ECUADOR </td><td data-bbox="371 880 1297 1066"> <div style="text-align: center;">  DIRECCION GENERAL DE PERSONAL </div> <div style="border: 1px solid black; padding: 2px;"> USUARIO : CPFG FLORES RUANO PATRICIO ALEJANDRO </div> </td></tr> </table>			 ARMADA DEL ECUADOR	<div style="text-align: center;">  DIRECCION GENERAL DE PERSONAL </div> <div style="border: 1px solid black; padding: 2px;"> USUARIO : CPFG FLORES RUANO PATRICIO ALEJANDRO </div>												
 ARMADA DEL ECUADOR	<div style="text-align: center;">  DIRECCION GENERAL DE PERSONAL </div> <div style="border: 1px solid black; padding: 2px;"> USUARIO : CPFG FLORES RUANO PATRICIO ALEJANDRO </div>															
Datos Personales Ingreso de Personal Histórico de Personal Instrucción Académica Ubicación de Personal Cálculo de Tiempo de Servicio Datos Familiares Conyugue Hijos Padres Subsidio Matrimonial y Familiar Datos Laborales Licencias y Permisos Pasajes Cursos Calificaciones Anuales	<div style="text-align: center;"> UBICACION DEL PERSONAL "No tiene registrado Direccion Domiciliaria" </div> <table border="1"> <tr><td>Fecha de Informe</td><td>****</td></tr> <tr><td>Lugar</td><td>****</td></tr> <tr><td>Domicilio</td><td>****</td></tr> <tr><td>Telefono</td><td>****</td></tr> <tr><td>Tipo de Referencia</td><td>****</td></tr> <tr><td>Ciudad</td><td>****</td></tr> <tr><td>Telefono Alterno</td><td>****</td></tr> </table>		Fecha de Informe	****	Lugar	****	Domicilio	****	Telefono	****	Tipo de Referencia	****	Ciudad	****	Telefono Alterno	****
Fecha de Informe	****															
Lugar	****															
Domicilio	****															
Telefono	****															
Tipo de Referencia	****															
Ciudad	****															
Telefono Alterno	****															
<div style="display: flex; justify-content: space-between;"> CERRAR SESION © COPYRIGHT DIRECCION GENERAL DEL PERSONAL. 2004 </div>																
Frecuencia de Uso:																
Observaciones:																

7.28 PÁGINA DE CÁLCULO DEL TIEMPO DE SERVICIO

SITIO WEB PERSONAL DIGPER VERSIÓN 1.0		Página 1 de 1	
		Fecha de diseño: 01/01/2005	Fecha de diseño: 01/01/2005
		Autor: PROTCOM - ESPOL Desarrollado por: Ericka Fabara / Ma. Eugenia Ramírez	
Nombre del Archivo: dtservicio.asp		Descripción: Página que presenta el Tiempo de Servicio en la Institución desde su Fecha de Ingreso a la Fecha actual de la consulta.	
DISEÑO DE FORMATO DE PANTALLAS			
Frecuencia de Uso:			
Observaciones:			

7.29 PÁGINA CÓNYUGUE

SITIO WEB PERSONAL DIGPER VERSIÓN 1.0	Página 1 de 1	
	Fecha de diseño: 01/01/2005	Fecha de diseño: 01/01/2005
	Autor: PROTCOM - ESPOL Desarrollado por: Ericka Fabara / Ma. Eugenia Ramírez	
Nombre del Archivo: dconyugue.asp	Descripción: Página para la consulta del cónyuge (esposo o esposa) del miembro de la Armada.	

DISEÑO DE FORMATO DE PANTALLAS

 ARMADA DEL ECUADOR	<div style="text-align: center;"> DIRECCION GENERAL DE PERSONAL </div>  <div style="border: 1px solid black; padding: 2px;"> USUARIO : CPFG FLORES RUANO PATRICIO ALEJANDRO </div>																		
Datos Personales Ingreso de Personal Histórico de Personal Instrucción Académica Ubicación de Personal Cálculo de Tiempo de Servicio Datos Familiares Conyugue Hijos Padres Subsidio Matrimonial y Familiar Datos Laborales Licencias y Permisos Pases Cursos Calificaciones Anuales	<div style="text-align: center;"> DATOS DE DEPENDIENTES - CONYUGUE - </div> <table border="1" style="width: 100%;"> <tr> <td>Nacionalidad</td><td>ESPANA</td></tr> <tr> <td>Cedula Esposa(o)</td><td>0912337177</td></tr> <tr> <td>Apellidos Y Nombres</td><td>ROVIRA LUCENO MARIA ELENA</td></tr> <tr> <td>Fallecido</td><td></td></tr> <tr> <td>Nro. Afiliación ISSFA</td><td>2810111311</td></tr> <tr> <td>Indicador de Subsidio</td><td></td></tr> <tr> <td>Relacion</td><td>CASADO</td></tr> <tr> <td>Fecha Mat/Div</td><td></td></tr> <tr> <td>Fecha Nacimiento</td><td>16/11/1959</td></tr> </table>	Nacionalidad	ESPANA	Cedula Esposa(o)	0912337177	Apellidos Y Nombres	ROVIRA LUCENO MARIA ELENA	Fallecido		Nro. Afiliación ISSFA	2810111311	Indicador de Subsidio		Relacion	CASADO	Fecha Mat/Div		Fecha Nacimiento	16/11/1959
Nacionalidad	ESPANA																		
Cedula Esposa(o)	0912337177																		
Apellidos Y Nombres	ROVIRA LUCENO MARIA ELENA																		
Fallecido																			
Nro. Afiliación ISSFA	2810111311																		
Indicador de Subsidio																			
Relacion	CASADO																		
Fecha Mat/Div																			
Fecha Nacimiento	16/11/1959																		
CERRAR SESION	© COPYRIGHT DIRECCIÓN GENERAL DEL PERSONAL 2004																		

Frecuencia de Uso:

Observaciones:

7.30 PÁGINA HIJOS

SITIO WEB PERSONAL DIGPER VERSIÓN 1.0	Página 1 de 1	
	Fecha de diseño: 01/01/2005	Fecha de diseño: 01/01/2005
	Autor: PROTCOM - ESPOL Desarrollado por: Ericka Fabara / Ma. Eugenia Ramírez	
Nombre del Archivo: dhijos.asp	Descripción: Página que presenta los datos de los hijos del miembro de la Armada.	

DISEÑO DE FORMATO DE PANTALLAS



**ARMADA
DEL ECUADOR**

**DIRECCION
GENERAL
DE PERSONAL**



USUARIO: CPFG FLORES RUANO PATRICIO ALEJANDRO

Datos Personales

[Ingreso de Personal](#)

[Historico de Personal](#)

[Instrucción Académica](#)

[Ubicación de Personal](#)

[Calculo de Tiempo de Servicio](#)

Datos Familiares

[Conyugue](#)

[Hijos](#)

[Padres](#)

[Subsidio Matrimonial y Familiar](#)

Datos Laborales

[Licencias y Permisos](#)

[Pases](#)

[Cursos](#)

[Calificaciones Anuales](#)

DATOS DE DEPENDIENTES - HIJOS -

Fecha_Nacimiento	Nombres	Fallecido	Subsidio
10/03/1986	FLORES ROVIRA ALEJANDRO JAVIER	N	N

CERRAR SESION

© COPYRIGHT DIRECCIÓN GENERAL DEL PERSONAL 2004

Frecuencia de Uso:

Observaciones:

PROTCOM

Capítulo 7 – Página 30

ESPOL

7.31 PÁGINA PADRES

SITIO WEB PERSONAL DIGPER VERSIÓN 1.0	Página 1 de 1	
	Fecha de diseño: 01/01/2005	Fecha de diseño: 01/01/2005
	Autor: PROTCOM - ESPOL Desarrollado por: Ericka Fabara / Ma. Eugenia Ramírez	
Nombre del Archivo: dpadres.asp	Descripción: Página que presenta los datos de los padres (padre y madre) del miembro de la Armada.	

DISEÑO DE FORMATO DE PANTALLAS

 ARMADA DEL ECUADOR	<div style="text-align: center;">  DIRECCION GENERAL DE PERSONAL </div> <div style="border: 1px solid black; padding: 2px;"> USUARIO : CPGF FLORES RUANO PATRICIO ALEJANDRO </div>																								
<ul style="list-style-type: none"> Datos Personales Ingreso de Personal Histórico de Personal Instrucción Académica Ubicación de Personal Cálculo de Tiempo de Servicio Datos Familiares Conyugue Hijos Padres Subsidio Matrimonial y Familiar Datos Laborales Licencias y Permisos Pases Cursos Calificaciones Anuales 	<div style="text-align: center; border-bottom: 1px solid black;"> DATOS DE DEPENDIENTES - PADRES - </div> <div style="display: flex;"> <div style="flex: 1;"> Datos del Padre <table border="1" style="width: 100%;"> <tr><td>Cedula</td><td>0000000000</td></tr> <tr><td>Apellidos y Nombres</td><td>FLORES FLORES ALEJANDRO</td></tr> <tr><td>Nacionalidad</td><td>ECUADOR</td></tr> <tr><td>Nro. Afiliación ISSFA</td><td></td></tr> <tr><td>Fallecido</td><td>S</td></tr> <tr><td>Fecha de Nacimiento</td><td></td></tr> </table> </div> <div style="flex: 1;"> Datos de la Madre <table border="1" style="width: 100%;"> <tr><td>Cedula</td><td>0400284774</td></tr> <tr><td>Apellidos y Nombres</td><td>RUANO CARRANCO AIDA MARIA</td></tr> <tr><td>Nacionalidad</td><td>ECUADOR</td></tr> <tr><td>Nro. Afiliación ISSFA</td><td></td></tr> <tr><td>Fallecido</td><td>N</td></tr> <tr><td>Fecha de Nacimiento</td><td>24/07/1936</td></tr> </table> </div> </div>	Cedula	0000000000	Apellidos y Nombres	FLORES FLORES ALEJANDRO	Nacionalidad	ECUADOR	Nro. Afiliación ISSFA		Fallecido	S	Fecha de Nacimiento		Cedula	0400284774	Apellidos y Nombres	RUANO CARRANCO AIDA MARIA	Nacionalidad	ECUADOR	Nro. Afiliación ISSFA		Fallecido	N	Fecha de Nacimiento	24/07/1936
Cedula	0000000000																								
Apellidos y Nombres	FLORES FLORES ALEJANDRO																								
Nacionalidad	ECUADOR																								
Nro. Afiliación ISSFA																									
Fallecido	S																								
Fecha de Nacimiento																									
Cedula	0400284774																								
Apellidos y Nombres	RUANO CARRANCO AIDA MARIA																								
Nacionalidad	ECUADOR																								
Nro. Afiliación ISSFA																									
Fallecido	N																								
Fecha de Nacimiento	24/07/1936																								
CERRAR SESION	© COPYRIGHT DIRECCIÓN GENERAL DEL PERSONAL 2004																								

Frecuencia de Uso:

Observaciones:

7.32 PÁGINA SUBSIDIO MATRIMONIAL Y FAMILIAR

SITIO WEB PERSONAL DIGPER VERSIÓN 1.0		Página 1 de 1	
		Fecha de diseño: 01/01/2005	Fecha de diseño: 01/01/2005
		Autor: PROTCOM - ESPOL Desarrollado por: Ericka Fabara / Ma. Eugenia Ramírez	
Nombre del Archivo: dsubsidio.asp		Descripción: Página que presenta en una sola pantalla los subsidios matrimoniales y familiares del miembro naval.	

DISEÑO DE FORMATO DE PANTALLAS



**ARMADA
DEL ECUADOR**

**DIRECCION
GENERAL
DE PERSONAL**



USUARIO : CPGF FLORES RUANO PATRICIO ALEJANDRO

Datos Personales

[Ingreso de Personal](#)

[Histórico de Personal](#)

[Instrucción Académica](#)

[Ubicación de Personal](#)

[Cálculo de Tiempo de Servicio](#)

Datos Familiares

[Conyugue](#)

[Hijos](#)

[Padres](#)

[Subsidio Matrimonial y Familiar](#)

Datos Laborales

[Licencias y Permisos](#)

[Pases](#)

[Cursos](#)

[Calificaciones Anuales](#)

DATOS DE DEPENDIENTES

Datos de la Esposa

Nacionalidad	ESPANA
Cédula Esposa(o)	0912337177
Apellidos Y Nombres	ROVIRA LUCENO MARIA ELENA
Indicador de Subsidio	S

Datos de los Hijos

Fecha_Nacimiento	Nombres	Subsidio
10/03/1986	FLORES ROVIRA ALEJANDRO JAVIER	N

CERRAR SESION
© COPYRIGHT DIRECCIÓN GENERAL DEL PERSONAL 2004

**BIBLIOTECA
CAMPUS
PEÑA**

7.33 PÁGINA LICENCIAS Y PERMISOS

SITIO WEB PERSONAL DIGPER VERSIÓN 1.0		Página 1 de 1	
		Fecha de diseño: 01/01/2005	Fecha de diseño: 01/01/2005
		Autor: PROTCOM - ESPOL Desarrollado por: Ericka Fabara / Ma. Eugenia Ramírez	
Nombre del Archivo: dlicencias.asp	Descripción: Página que presenta el manejo de Licencias y Permisos concedidos a los miembros de la Armada.		

DISEÑO DE FORMATO DE PANTALLAS



ARMADA
DEL ECUADOR

DIRECCION
GENERAL
DE PERSONAL



USUARIO : CPGF FLORES RUANO PATRICIO ALEJANDRO

Datos Personales

Ingreso de Personal

Histórico de Personal

Instrucción Académica

Ubicación de Personal

Calculo de Tiempo de Servicio

Datos Familiares

Conyugue

Hijos

Padres

Subsidio Matrimonial y Familiar

Datos Laborales

Licencias y Permisos

Pases

Cursos

Calificaciones Anuales

- LICENCIA PERSONAL -

Fecha de Inicio	Fecha de finalizacion	NRO DIAS	Causa de Concesion de Permiso	
25/06/2004	20/07/2004	25	LICENCIA ANUAL EN EL EXTERIOR	C
21/01/2004	24/01/2004	3	CASO ESPECIAL	C
09/12/2003	20/12/2003	11	LICENCIA ANUAL	C
01/10/2003	02/10/2003	1	CASO ESPECIAL	C
28/08/2003	29/08/2003	1	CASO ESPECIAL	C
25/08/2003	26/08/2003	1	CASO ESPECIAL	C
26/02/2003	28/02/2003	2	CASO ESPECIAL	C
26/02/2002	01/03/2002	3	LICENCIA ANUAL	C
18/12/2000	02/01/2001	15	LICENCIA ANUAL	S
10/10/2000	25/10/2000	15	LICENCIA ANUAL	S
25/02/2000	26/02/2000	1	LICENCIA ANIO ANTERIOR	E
22/03/1999	06/04/1999	15	LICENCIA ANIO ANTERIOR	
02/02/1998	05/02/1998	3	LICENCIA ANIO ANTERIOR	
04/12/1997	14/12/1997	10	LICENCIA ANIO ANTERIOR	
23/06/1997	24/06/1997	1	CASO ESPECIAL	
03/06/1997	04/06/1997	1	CASO ESPECIAL	

CERRAR SESION

© COPYRIGHT DIRECCIÓN GENERAL DEL PERSONAL 2004

Frecuencia de Uso:

Observaciones:

PROTCOM

Capítulo 7 – Página 33

ESPOL

7.34 PÁGINA DE PASES

SITIO WEB PERSONAL DIGPER VERSIÓN 1.0	Página 1 de 1	
	Fecha de diseño: 01/01/2005	Fecha de diseño: 01/01/2005
	Autor: PROTCOM - ESPOL Desarrollado por: Ericka Fabara / Ma. Eugenia Ramírez	
Nombre del Archivo: dpases.asp	Descripción: Página que presenta los transbordos cumplidos por el personal naval dentro de la Armada del Ecuador.	

DISEÑO DE FORMATO DE PANTALLAS



ARMADA
DEL ECUADOR

DIRECCION
GENERAL
DE PERSONAL



USUARIO : CPFG FLORES RUANO PATRICIO ALEJANDRO

Datos Personales

Ingreso de Personal

Historico de Personal

Instrucción Académica

Ubicación de Personal

Calculo de Tiempo de Servicio

Datos Familiares

Conyugue

Hijos

Padres

Subsidio Matrimonial y Familiar

Datos Laborales

Licencias y Permisos

Pases

Cursos

Calificaciones Anuales

- TRANSBORDOS NAVALES -

Reparto	Fecha_Desde	Fecha_Hasta	Año	Mes	Dia	Tipo_Pase
DIRECCION DE BIENESTAR DE LA ARMADA	01/03/2002	07/02/2003	0	11	6	PA
ESCUADRON DE SUBMARINOS	01/03/2002	01/03/2002	0	0	0	PA
DIRECCION DE BIENESTAR DE LA ARMADA	24/01/2001	10/01/2002	0	11	17	PA
B.A.E. HUANCABILCA SS-102	17/01/2000	24/01/2001	1	0	7	PA
DIRECCION DE VIVIENDA	01/02/1999	17/01/2000	0	11	16	PA
ACADEMIA DE GUERRA NAVAL	06/02/1998	01/02/1999	0	11	26	PA
DIRECCION GENERAL DE PERSONAL	16/01/1996	06/02/1998	2	0	21	PA
ESCUADRON DE SUBMARINOS	24/03/1995	16/01/1996	0	9	23	PA
B.A.E. HUANCABILCA SS-102	10/01/1994	24/03/1995	1	2	14	PA
ACADEMIA DE GUERRA NAVAL	10/01/1994	24/03/1995	0	11	5	PS
B.A.E. HUANCABILCA SS-102	10/01/1994	10/01/1994	0	0	0	PA
CENTRO DE FORMACION NAVAL	20/01/1991	04/03/1992	1	1	13	PA
ESCUADRON DE SUBMARINOS	20/04/1989	13/02/1990	0	9	24	PA
B.A.E. SHYRI SS-101	01/01/1985	12/03/1986	1	2	11	PA
ESCUADRON DE SUBMARINOS	24/03/1983	05/01/1984	0	9	12	PA
DIRECCION GENERAL DE PERSONAL	01/03/2002	06/01/2003	1	11	23	PA

CERRAR SESION

© COPYRIGHT DIRECCION GENERAL DEL PERSONAL 2004

Frecuencia de Uso:

Observaciones:

7.35 PÁGINA DE CURSOS

SITIO WEB PERSONAL DIGPER VERSIÓN 1.0		Página 1 de 1																																																			
		Fecha de diseño: 01/01/2005	Fecha de diseño: 01/01/2005																																																		
		Autor: PROTCOM - ESPOL Desarrollado por: Ericka Fabara / Ma. Eugenia Ramírez																																																			
Nombre del Archivo: dcursos.asp		Descripción: Página que presenta los cursos realizados en el país o en el exterior.																																																			
DISEÑO DE FORMATO DE PANTALLAS																																																					
<div><div><p>ARMADA DEL ECUADOR</p></div><div><p>DIRECCION GENERAL DE PERSONAL</p><p>USUARIO : CPFG FLORES RUANO PATRICIO ALEJANDRO</p></div><div></div></div> <div><div><p>Datos Personales</p><p>Ingreso de Personal</p><p>Historico de Personal</p><p>Instrucción Académica</p><p>Ubicación de Personal</p><p>Calculo de Tiempo de Servicio</p><p>Datos Familiares</p><p>Conyugue</p><p>Hijos</p><p>Padres</p><p>Subsidio Matrimonial y Familiar</p><p>Datos Laborales</p><p>Licencias y Permisos</p><p>Pases</p><p>Cursos</p><p>Calificaciones Anuales</p></div><div><p>- CURSOS NAVALES -</p><table border="1"><thead><tr><th>Curso</th><th>Fecha_de_Finalizacion</th><th>Clase_Curso</th><th>Calificacion</th><th>País</th></tr></thead><tbody><tr><td>IDIOMA: EXAMENES DE INGLES</td><td>19/11/1998</td><td>SIN CLASE DE CURSO</td><td>19.76</td><td>ECUADOR</td></tr><tr><td>ESTADO MAYOR</td><td>13/01/1999</td><td>PERFECCIONAMIENTO</td><td>17.757</td><td>ECUADOR</td></tr><tr><td>PLANEACION ESTRATEGICA</td><td>14/11/1997</td><td>SEMINARIO</td><td>0</td><td>ECUADOR</td></tr><tr><td>COMPUTACION: WINDOWS 95 Y MICROSOFT OFFICE 97</td><td>15/09/1997</td><td>SIN CLASE DE CURSO</td><td>0</td><td>ECUADOR</td></tr><tr><td>POR CORRESPONDENCIA DE ESTADO MAYOR</td><td>02/06/1997</td><td>POR CORRESPONDENCIA</td><td>17.5</td><td>ECUADOR</td></tr><tr><td>ADMINISTRACION DE PERSONAL</td><td>30/04/1996</td><td>SIN CLASE DE CURSO</td><td>0</td><td>ECUADOR</td></tr><tr><td>SUBMARINOS: COORDINADOR DE ATAQUE</td><td>15/12/1994</td><td>SIN CLASE DE CURSO</td><td>0</td><td>CHILE</td></tr><tr><td>BASICO DE COMANDO</td><td>02/12/1993</td><td>SIN CLASE DE CURSO</td><td>16.824</td><td>ECUADOR</td></tr><tr><td>POR CORRESPONDENCIA</td><td>06/11/1992</td><td>POR CORRESPONDENCIA</td><td>18.4</td><td>ECUADOR</td></tr></tbody></table></div></div> <div><p>CERRAR SESION</p><p>© COPYRIGHT DIRECCIÓN GENERAL DEL PERSONAL 2004</p></div>				Curso	Fecha_de_Finalizacion	Clase_Curso	Calificacion	País	IDIOMA: EXAMENES DE INGLES	19/11/1998	SIN CLASE DE CURSO	19.76	ECUADOR	ESTADO MAYOR	13/01/1999	PERFECCIONAMIENTO	17.757	ECUADOR	PLANEACION ESTRATEGICA	14/11/1997	SEMINARIO	0	ECUADOR	COMPUTACION: WINDOWS 95 Y MICROSOFT OFFICE 97	15/09/1997	SIN CLASE DE CURSO	0	ECUADOR	POR CORRESPONDENCIA DE ESTADO MAYOR	02/06/1997	POR CORRESPONDENCIA	17.5	ECUADOR	ADMINISTRACION DE PERSONAL	30/04/1996	SIN CLASE DE CURSO	0	ECUADOR	SUBMARINOS: COORDINADOR DE ATAQUE	15/12/1994	SIN CLASE DE CURSO	0	CHILE	BASICO DE COMANDO	02/12/1993	SIN CLASE DE CURSO	16.824	ECUADOR	POR CORRESPONDENCIA	06/11/1992	POR CORRESPONDENCIA	18.4	ECUADOR
Curso	Fecha_de_Finalizacion	Clase_Curso	Calificacion	País																																																	
IDIOMA: EXAMENES DE INGLES	19/11/1998	SIN CLASE DE CURSO	19.76	ECUADOR																																																	
ESTADO MAYOR	13/01/1999	PERFECCIONAMIENTO	17.757	ECUADOR																																																	
PLANEACION ESTRATEGICA	14/11/1997	SEMINARIO	0	ECUADOR																																																	
COMPUTACION: WINDOWS 95 Y MICROSOFT OFFICE 97	15/09/1997	SIN CLASE DE CURSO	0	ECUADOR																																																	
POR CORRESPONDENCIA DE ESTADO MAYOR	02/06/1997	POR CORRESPONDENCIA	17.5	ECUADOR																																																	
ADMINISTRACION DE PERSONAL	30/04/1996	SIN CLASE DE CURSO	0	ECUADOR																																																	
SUBMARINOS: COORDINADOR DE ATAQUE	15/12/1994	SIN CLASE DE CURSO	0	CHILE																																																	
BASICO DE COMANDO	02/12/1993	SIN CLASE DE CURSO	16.824	ECUADOR																																																	
POR CORRESPONDENCIA	06/11/1992	POR CORRESPONDENCIA	18.4	ECUADOR																																																	
Frecuencia de Uso:																																																					
Observaciones:																																																					

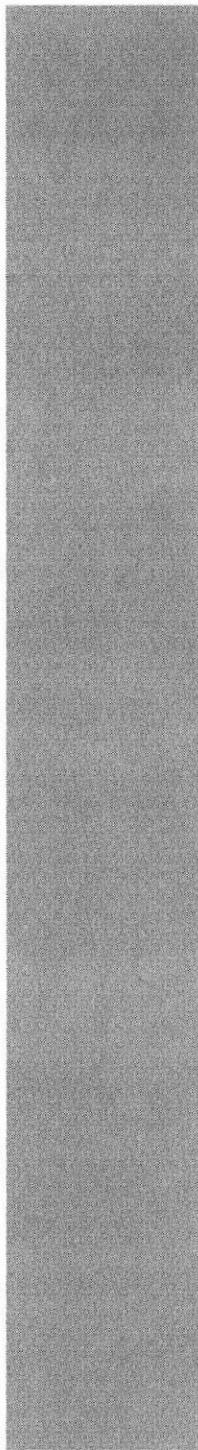

CAPÍTULO 8

MAPA DE NAVEGACIÓN DEL PORTAL





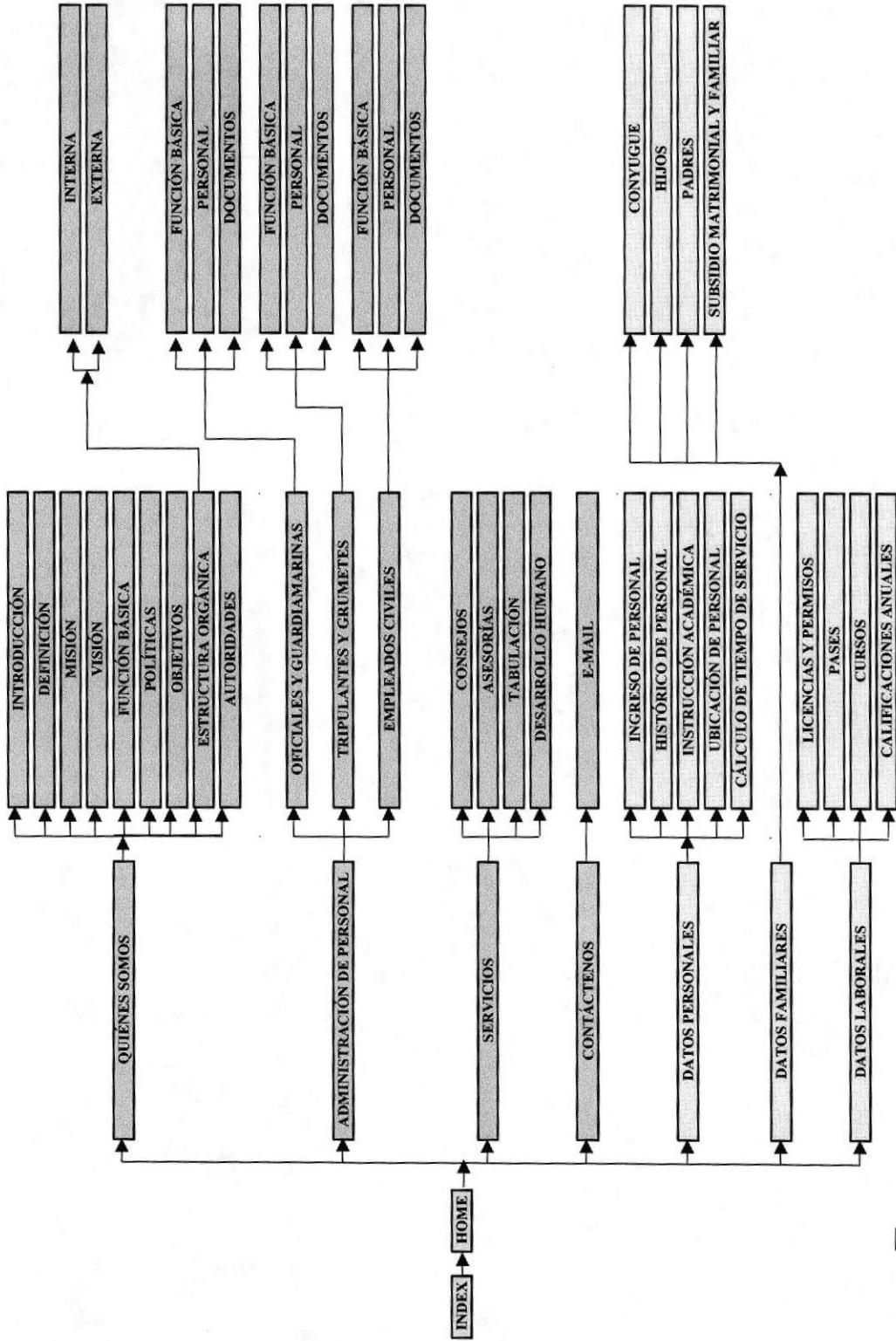

8. MAPA DE NAVEGACIÓN DEL PORTAL



8.1. SIMBOLOGÍA DEL MAPA DE NAVEGACIÓN

Para mayor entendimiento por parte del usuario hemos dividido las secciones que conforman el sitio en colores, los mismos que tienen la siguiente nomenclatura:

-  Páginas Index y Home
-  Opciones de Menú
-  Enlaces de Importancia
-  Opciones Directas con sub-opciones
-  Opciones Directas (Pop- up)

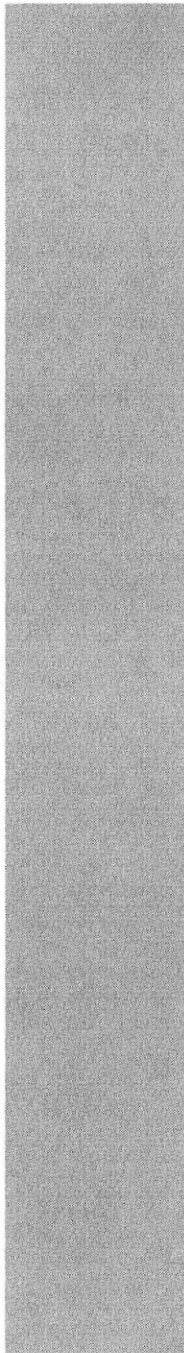

CAPÍTULO 9

DIAGRAMAS DE ENTRADA – PROCESO - SALIDA



9. DIAGRAMAS DE ENTRADA - PROCESO - SALIDA

9.1. INGRESO DE USUARIO

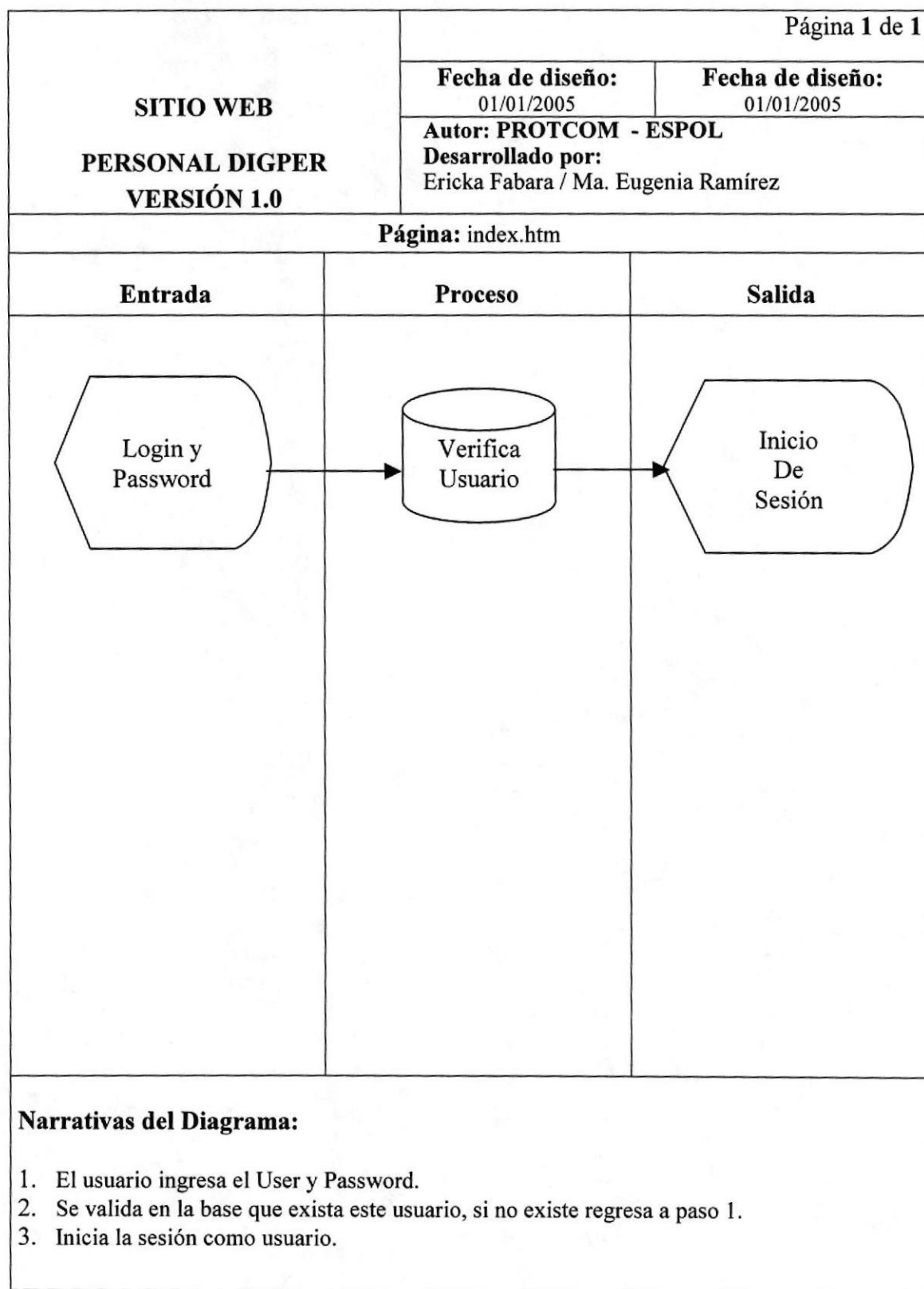

9.2. REGISTRO DE USUARIO

