

T
657.72
G195
V. 1

Escuela Superior Politécnica del Litoral
**PROGRAMA DE TECNOLOGIA EN
COMPUTACION**

Sistema de Operaciones de Cartera y Crédito

MANUAL DE DISEÑO

PROYECTO

Previo a la Obtención del Título de:

ANALISTAS DE SISTEMAS

PRESENTADA POR:

**GLORIA M. GANCHOZO PIN
MARISOL A. IDROVO PEREZ
WILLIAM V. MONTENEGRO GUERRER**

Directora: Anl. Nayeth Solórzano de Nan

GUAYAQUIL -- ECUADOR

1993



BIBLIOTECA
DE ESCUELAS TECNOLÓGICAS

AGRADECIMIENTO

A **DIOS**, por permitirme cumplir con todos mis anhelos y por guiarme por el sendero del bien.

A mis **PADRES**, quiénes con su amor y comprensión me dieron las fuerzas necesarias para llegar hasta el final.

A mis **COMPANEROS DE TESIS** y a todos mis **AMIGOS**, quiénes me brindaron su cariño, su apoyo incondicional y compartieron momentos jamás inolvidables.

A la **ANL. NAYETH SOLORZANO DE NAN**, que con su estímulo y sugerencias hizo de este trabajo una realidad.

A **ARRENQUIP S.A.**, por habernos brindado sus instalaciones y todos los recursos necesarios para el desarrollo de esta tesis.

GLORIA GANCHOZO PIN



BIBLIOTECA
DE ESCUELAS TECNOLÓGICAS

DEDICATORIA

A **Angel y Aura,**
mis queridos padres.

A **Mayra y Miguel Angel,**
mis adorados hermanos.

A **Gloria, Mercedes y
Simón,** mis queridos
abuelos.

A un **Amigo,**
muy especial.

GLORIA GANCHOZO PIN

AGRADECIMIENTO

A **DIOS**, por haberme dado la oportunidad de alcanzar una meta, gracias por su bondad infinita.

A mi **MADRE**, por su paciencia, amor y apoyo moral, por haber compartido cada momento difícil de mi vida y ayudarme a seguir adelante.

A mi querida **ABUELA**, quien con su ternura lleno mi vida de alegría.

A mis **COMPANEROS DE TESIS**, por haber compartido esta etapa de mi vida como estudiante.

A la **ANL. NAYETH SOLORZANO DE NAN**, que con su estímulo y sugerencias hizo de este trabajo una realidad.

A **ARRENQUIP S.A.**, por habernos facilitado los recursos necesarios para el desarrollo de esta tesis.

MARISOL IDROVO PEREZ

DEDICATORIA

A **Carmen Amelia**,
mi querida madre.

A **Clara Amelia**,
mi tierna abuela.

A **Laura Beltrán**,
mi mejor amiga.

A **Fernando Endara**,
alguien muy especial.

A **Milton, Marlon,**
Pedro, Carlos,
Anabell, Luis A.,
mis hermanos.

MARISOL IDROVO PEREZ



AGRADECIMIENTO

A **DIOS**, por haberme dado la oportunidad de vivir y brindarme la sabiduría necesaria para lograr todas mis metas hasta hoy alcanzadas.

A mi **MADRE**, quién con el amor que me brinda y su constante apoyo ha logrado incentivar me para ser mejor cada día.

A mi **PADRE**, por el apoyo que me brindó durante mi vida estudiantil.

A mis **HERMANAS**, por su incondicional apoyo y respaldo que me han brindado desde toda la vida.

A mis **COMPANERAS DE TESIS**, a todos mis **AMIGOS** y a todas las personas que me han brindado su apoyo incondicional.

A mis **PROFESORES**, quienes con dedicación han compartido sus conocimientos y experiencia.

A la **ANL. NAYETH SOLORZANO DE NAN**, por haber dirigido esta tesis, y apoyarnos con sus ideas y sugerencias.

A **ARRENQUIP S.A.**, por habernos facilitado sus instalaciones y equipos para el desarrollo de esta tesis.

WILLIAM MONTENEGRO GUERRERO

DEDICATORIA

A Olga de Montenegro,
mi querida madre.

A Juan Montenegro,
mi querido padre.

A la memoria de mi
querida Abuela Clara
Mejía.

A Clara, Yenny, Alicia,
Patricia, Mónica,
Sonia, Carlos, Felipe,
Cristhian mis
hermanos.

WILLIAM MONTENEGRO GUERRERO

DECLARACION EXPRESA

"La responsabilidad de los hechos, ideas y doctrinas expuestas en esta tesis nos corresponden exclusivamente; y el patrimonio intelectual de la misma, a la ESCUELA SUPERIOR POLITECNICA DEL LITORAL". (Reglamento de Exámenes y Títulos Profesionales de la ESPOL).

Gloria Ganchozo Pin

Marisol Idrovo Pérez

William Montenegro Guerrero

A handwritten signature in black ink, appearing to read "Nayeth Solórzano de Nan". The signature is written in a cursive style with some overlapping strokes.

Anl. Nayeth Solórzano de Nan

TABLA DE CONTENIDO

REPUBLICA DE COLOMBIA
MINISTERIO DE ECONOMIA Y FINANZAS

| CAPITULO 1. INTRODUCCION | | Pág. |
|---|--|--------|
| 1.1 | DESCRIPCION | 1 - 1 |
| 1.2 | RECORDANDO EL PROBLEMA Y LA SOLUCION PROPUESTA ... | 1 - 1 |
| 1.2.1 | DEFINICION DEL PROBLEMA | 1 - 1 |
| 1.2.2 | SOLUCION PROPUESTA | 1 - 2 |
| CAPITULO 2. DIAGRAMAS DE INFORMACION DEL SISTEMA | | |
| 2.1 | DIAGRAMA DE FLUJO DE INFORMACION DE DESCUENTO DE DOCUMENTOS | 2 - 2 |
| 2.2 | NARRATIVA DE DIAGRAMA FLUJO DE INFORMACION DE DESCUENTO DE DOCUMENTOS | 2 - 4 |
| 2.3 | DIAGRAMA DE FLUJO DE INFORMACION DE PRESTAMOS DIRECTOS | 2 - 5 |
| 2.4 | NARRATIVA DE DIAGRAMA DE FLUJO INFORMACION DE PRESTAMOS DIRECTOS..... | 2 - 8 |
| 2.5 | DIAGRAMA DE FLUJO DE INFORMACION DE CARTAS DE GARANTIAS Y AVALES | 2 - 9 |
| 2.6 | NARRATIVA DE DIAGRAMA DE FLUJO DE INFORMACION DE CARTAS DE GARANTIA Y AVALES | 2 - 12 |
| 2.7 | DIAGRAMA GENERAL DEL SISTEMA | 2 - 13 |
| 2.8 | NARRATIVA DE DIAGRAMA GENERAL DEL SISTEMA | 2 - 14 |
| 2.9 | DIAGRAMA DE FLUJO DE DATOS DE DESCUENTO DE DOCUMENTOS | 2 - 15 |
| 2.10 | NARRATIVA DE DIAGRAMA DE FLUJO DE DATOS DE DESCUENTO DE DOCUMENTOS | 2 - 16 |
| 2.11 | DIAGRAMA DE FLUJO DE DATOS DE PRESTAMOS DIRECTOS..... | 2 - 17 |
| 2.12 | NARRATIVA DE DIAGRAMA DE FLUJO DE DATOS PRESTAMOS DIRECTOS | 2 - 18 |
| 2.13 | DIAGRAMA DE FLUJO DE DATOS DE CARTAS DE GARANTIA Y AVALES | 2 - 19 |
| 2.14 | NARRATIVA DE DIAGRAMA DE FLUJO DE CARTAS GARANTIA Y AVALES | 2 - 20 |
| 2.15 | DIAGRAMA JERARQUICO DEL SISTEMA | 2 - 21 |
| 2.16 | NARRATIVA DEL DIAGRAMA JERARQUICO DEL SISTEMA ... | 2 - 22 |
| CAPITULO 3. ESTANDARIZACION DE FORMATOS Y CODIGOS | | |
| 3.1 | ESTANDARIZACION DE FORMATOS | 3 - 1 |
| 3.1.1 | NOMBRES DE ARCHIVOS | 3 - 1 |
| 3.1.2 | NOMBRES DE REGISTROS | 3 - 2 |
| 3.1.3 | NOMBRES DE CAMPOS DE ARCHIVOS | 3 - 2 |

| | Pág. |
|---|--------|
| 3.1.4 NOMBRES DE PANTALLAS DE LOS PROCEDIMIENTOS | 3 - 3 |
| 3.1.5 NOMBRES DE REGISTROS DE MENUES DE LOS PROCEDIMIENTOS | 3 - 3 |
| 3.1.6 NOMBRES DE PANTALLAS MENUES Y REPORTES DE LOS PROGRAMAS | 3 - 4 |
| 3.1.7 NOMBRES DE REGISTROS DE PANTALLAS Y REPORTES DE PROGRAMAS | 3 - 4 |
| 3.1.8 NOMBRES DE PROGRAMAS Y PROCEDIMIENTOS | 3 - 5 |
| 3.2 ESTANDARIZACION DE CODIGOS | 3 - 6 |
| 3.2.1 CODIGOS DEL SISTEMA | 3 - 6 |
| 3.2.2 CODIGO DEL CLIENTE PRINCIPAL | 3 - 6 |
| 3.2.3 CODIGO COMPRADOR | 3 - 7 |
| 3.2.4 CODIGO DE TIPO DE OPERACION | 3 - 7 |
| 3.2.5 FORMA O CODIGO DE OPERACION | 3 - 7 |
| 3.2.6 CODIGO DE COMPROBANTE CONTABLE | 3 - 7 |
| 3.2.7 ESTADO DE OPERACION | 3 - 8 |
| 3.2.8 DESTINO ECONOMICO DE CREDITO | 3 - 8 |
| 3.2.9 ESTADO DEL DOCUMENTO RELACIONADO A LA OPERACION | 3 - 9 |
| 3.2.10 TIPO ABONO | 3 - 9 |
| 3.2.11 CODIGO DE VENCIMIENTO PARA RESUMEN DE OPERACION DE CARTERA | 3 - 9 |
| 3.2.12 TIPO DE CARTA DE GARANTIA | 3 - 10 |
| 3.2.13 CODIGO DE BANCOS | 3 - 10 |
| 3.2.13.1 ABREVIATURAS DE BANCOS..... | 3 - 10 |

CAPITULO 4. DESCRIPCION DE ARCHIVOS

| | |
|--|--------|
| 4.1 DICCIONARIO DE DATOS | 4 - 1 |
| 4.2 ARCHIVO MAESTRO CLIENTES | 4 - 12 |
| 4.3 ARCHIVO MAESTRO COMPRADORES | 4 - 14 |
| 4.4 ARCHIVO MAESTRO DE FACTORES | 4 - 15 |
| 4.5 ARCHIVO MAESTRO DE CUENTAS | 4 - 16 |
| 4.6 ARCHIVO MAESTRO DE USUARIOS | 4 - 17 |
| 4.7 ARCHIVO MAESTRO DE CONTROL | 4 - 18 |
| 4.8 ARCHIVO MAESTRO DE CHEQUES | 4 - 19 |
| 4.9 ARCHIVO MAESTRO DE BANCOS | 4 - 20 |
| 4.10 ARCHIVO MAESTRO DE DIAS FESTIVOS | 4 - 21 |
| 4.11 ARCHIVO DOCUMENTOS Y PRESTAMOS | 4 - 22 |
| 4.12 ARCHIVO ADICIONALES | 4 - 25 |
| 4.13 ARCHIVO PAGOS | 4 - 26 |
| 4.14 ARCHIVO ASIENTOS CONTABLES | 4 - 27 |
| 4.15 ARCHIVO CARTAS DE GARANTIA Y AVALES | 4 - 28 |
| 4.16 ARCHIVO EMPRESAS | 4 - 30 |
| 4.17 ARCHIVO TIPO DE NEGOCIO | 4 - 31 |
| 4.18 ARCHIVO OFICIALES DE CREDITO | 4 - 32 |
| 4.19 ARCHIVO AUTORIZACION LINEA DE CREDITO Y SOBREGIRO | 4 - 33 |
| 4.20 ARCHIVO ABONOS GARANTIAS Y AVALES | 4 - 34 |
| 4.21 ARCHIVO ABONOS DE PRESTAMOS DIRECTOS | 4 - 36 |

CAPITULO 5. ESPECIFICACIONES DE ENTRADA Y SALIDA

| | | | | |
|------|---|---|---|----|
| 5.1 | PANTALLA INICIAL | 5 | - | 2 |
| 5.2 | MENU PRINCIPAL DEL SISTEMA | 5 | - | 3 |
| 5.3 | CLIENTES Y COMPRADORES | 5 | - | 4 |
| 5.4 | CLIENTES Y CREDITO | 5 | - | 5 |
| 5.5 | MANTENIMIENTO DE CLIENTES | 5 | - | 6 |
| 5.6 | INGRESO DE CLIENTES | 5 | - | 7 |
| 5.7 | MODIFICACION DE CLIENTES | 5 | - | 8 |
| 5.8 | ELIMINACION DE CLIENTES | 5 | - | 9 |
| 5.9 | CAMBIO DE LINEA DE CREDITO Y SOBREGIRO | 5 | - | 10 |
| 5.10 | CONSULTA DE CLIENTES Y CREDITO | 5 | - | 11 |
| 5.11 | CONSULTAS GENERICAS | 5 | - | 12 |
| 5.12 | CONSULTAS DE DATOS GENERALES DEL CLIENTES | 5 | - | 13 |
| 5.13 | CONSULTA DE CLIENTES POR NOMBRE | 5 | - | 14 |
| 5.14 | CONSULTA DE CLIENTES POR CODIGO | 5 | - | 15 |
| 5.15 | CONSULTA ESPECIFICA DE CLIENTES | 5 | - | 16 |
| 5.16 | REPORTE DE CLIENTES Y CREDITO | 5 | - | 17 |
| 5.17 | COMPRADORES | 5 | - | 18 |
| 5.18 | MANTENIMIENTO DE COMPRADORES | 5 | - | 19 |
| 5.19 | INGRESO DE COMPRADORES | 5 | - | 20 |
| 5.20 | MODIFICACION DE COMPRADORES | 5 | - | 21 |
| 5.21 | ELIMINACION DE COMPRADORES | 5 | - | 22 |
| 5.22 | CONSULTA DE COMPRADORES | 5 | - | 23 |
| 5.23 | CONSULTAS GENERICAS | 5 | - | 24 |
| 5.24 | CONSULTA DE COMPRADORES POR NOMBRE | 5 | - | 25 |
| 5.25 | CONSULTA DE COMPRADORES POR CODIGO | 5 | - | 26 |
| 5.26 | OPERACIONES Y CONTINGENTES | 5 | - | 27 |
| 5.27 | MENU DE DESCUENTO DE DOCUMENTOS | 5 | - | 28 |
| 5.28 | MANTENIMIENTO DE DESCUENTO DE OPERACIONES | 5 | - | 30 |
| 5.29 | INGRESO DE DESCUENTO DE DOCUMENTOS | 5 | - | 31 |
| 5.30 | MODIFICACION DE DESCUENTO DE DOCUMENTOS | 5 | - | 35 |
| 5.31 | ELIMINACION DE DESCUENTO DE DOCUMENTOS | 5 | - | 36 |
| 5.32 | ABONO DE DESCUENTO DE DOCUMENTOS | 5 | - | 37 |
| 5.33 | CANCELACION DE DESCUENTO DE DOCUMENTOS | 5 | - | 38 |
| 5.34 | CAMBIO DE ESTADO DE LA OPERACION | 5 | - | 39 |
| 5.35 | MENU CHEQUES | 5 | - | 40 |
| 5.36 | EMISION DE CHEQUES | 5 | - | 41 |
| 5.37 | REIMPRESION DE CHEQUES | 5 | - | 42 |
| 5.38 | CONSULTA DE OPERACIONES | 5 | - | 43 |
| 5.39 | DATOS DE UNA OPERACION | 5 | - | 44 |
| 5.40 | CONSULTA DE DOCUMENTOS EN VIGENCIA | 5 | - | 45 |
| 5.41 | CONSULTA DE DOCUMENTOS VENCIDOS | 5 | - | 46 |
| 5.42 | CONSULTA DE DOCUMENTOS POR VENCER | 5 | - | 47 |
| 5.43 | CONSULTA DE DOCUMENTOS CANCELADOS | 5 | - | 48 |
| 5.44 | CONSULTA DE DOCUMENTOS EN LEGAL | 4 | - | 49 |
| 5.45 | REPORTE DE OPERACIONES | 5 | - | 50 |
| 5.46 | MENU DE DESCUENTOS VARIOS | 5 | - | 51 |
| 5.47 | INGRESO DE DESCUENTO DE DOCUMENTOS VARIOS | 5 | - | 52 |
| 5.48 | MODIFICACION DE DESCUENTO DE DOCUMENTOS VARIOS .. | 5 | - | 53 |
| 5.49 | ELIMINACION DE DESCUENTO DE DOCUMENTOS VARIOS ... | 5 | - | 54 |

| | | |
|------|--|--------|
| 5.50 | ABONOS DE DESCUENTO DE VARIOS | 5 - 55 |
| 5.51 | CANCELACION DE DESCUENTOS VARIOS | 5 - 56 |
| 5.52 | RENOVACION DE DESCUENTO VARIOS | 5 - 57 |
| 5.53 | CAMBIO DE ESTADO DE OPERACION | 5 - 59 |
| 5.54 | MENU CHEQUES | 5 - 60 |
| 5.55 | EMISION DE CHEQUES | 5 - 61 |
| 5.56 | REIMPRESION DE CHEQUES | 5 - 62 |
| 5.57 | LIQUIDACION DE SOBREPAGO DOCUMENTOS VARIOS | 5 - 63 |
| 5.58 | CONSULTA DE OPERACIONES | 5 - 64 |
| 5.59 | DATOS DE UNA OPERACION | 5 - 65 |
| 5.60 | CONSULTA DE DOCUMENTOS VARIOS | 5 - 66 |
| 5.61 | CONSULTA DE DOCUMENTOS VARIOS VENCIDOS | 5 - 67 |
| 5.62 | CONSULTA DE DOCUMENTOS VARIOS POR VENCER | 5 - 68 |
| 5.63 | CONSULTA DE DOCUMENTOS VARIOS EN LEGAL | 5 - 69 |
| 5.64 | REPORTE DE OPERACIONES | 5 - 70 |
| 5.65 | OPERACIONES DE PRESTAMOS DIRECTOS | 4 - 71 |
| 5.66 | MANTENIMIENTO DE PRESTAMOS DIRECTOS | 5 - 72 |
| 5.67 | INGRESO DE PRESTAMOS DIRECTOS | 5 - 73 |
| 5.68 | MODIFICACION DE PRESTAMOS DIRECTOS | 5 - 74 |
| 5.69 | ELIMINACION DE PRESTAMOS DIRECTOS | 5 - 75 |
| 5.70 | ABONOS DE PRESTAMOS DIRECTOS | 5 - 76 |
| 5.71 | CANCELACION TOTAL DE PRESTAMOS DIRECTOS | 5 - 77 |
| 5.72 | RENOVACION DE PRESTAMOS DIRECTOS | 5 - 78 |
| 5.73 | CAMBIO DE ESTADO DE PRESTAMOS DIRECTOS | 5 - 79 |
| 5.74 | MENU CHEQUES | 5 - 80 |
| 5.75 | EMISION DE CHEQUES | 5 - 81 |
| 5.76 | REIMPRESION DE CHEQUES | 5 - 82 |
| 5.77 | CONSULTA DE PRESTAMOS DIRECTOS | 5 - 83 |
| 5.78 | CONSULTA DE DATOS DE PRESTAMOS DIRECTOS | 5 - 84 |
| 5.79 | CONSULTA DE PRESTAMOS DIRECTOS EN VIGENCIA | 5 - 85 |
| 5.80 | CONSULTA DE PRESTAMOS DIRECTOS VENCIDOS | 5 - 86 |
| 5.81 | CONSULTA DE PRESTAMOS DIRECTOS POR VENCER | 5 - 87 |
| 5.82 | CONSULTA DE PRESTAMOS DIRECTOS EN LEGAL | 5 - 88 |
| 5.83 | CONSULTA DE PRESTAMOS CANCELADOS | 5 - 89 |
| 5.84 | REPORTE DE PRESTAMOS DIRECTOS | 5 - 90 |
| 5.85 | OPERACIONES DE CARTAS DE GARANTIA | 5 - 91 |
| 5.86 | MANTENIMIENTO DE CARTAS DE GARANTIA | 5 - 92 |
| 5.87 | INGRESO DE CARTAS DE GARANTIA | 5 - 93 |
| 5.88 | MODIFICACION DE CARTAS DE GARANTIA | 5 - 94 |
| 5.89 | ELIMINACION DE CARTAS DE GARANTIA | 5 - 95 |
| 5.90 | ABONO DE CARTAS DE GARANTIA | 5 - 96 |
| 5.91 | CANCELACION DE CARTAS DE GARANTIA | 5 - 97 |
| 5.92 | RENOVACION DE CARTAS DE GARANTIA | 5 - 98 |
| 5.93 | CAMBIO DE ESTADO DE CARTAS DE GARANTIA | 5 - 99 |
| 5.94 | CARTAS DE GARANTIA VENCIDAS A LEGAL | 5 -100 |
| 5.95 | CARTAS DE GARANTIA VENCIDAS A PERDIDA | 5 -101 |
| 5.96 | PAGO A BENEFICIARIOS DE CARTAS DE GARANTIA | 5 -102 |
| 5.97 | MENU CHEQUES | 5 -103 |
| 5.98 | EMISION DE CHEQUES | 5 -104 |

| | |
|---|--------|
| 5.99 REIMPRESION DE CHEQUES..... | 5 -105 |
| 5.100 EMISION DE CARTAS DE GARANTIA..... | 5 -106 |
| 5.101 CONSULTA DE CARTAS DE GARANTIA | 5 -107 |
| 5.102 CONSULTA DE DATOS DE CARTAS DE GARANTIA | 5 -108 |
| 5.103 CONSULTA DE CARTAS DE GARANTIA EN VIGENCIA | 5 -109 |
| 5.104 CONSULTA DE CARTAS DE GARANTIA VENCIDAS..... | 5 -110 |
| 5.105 CONSULTA DE CARTAS DE GARANTIA POR VENCER..... | 5 -111 |
| 5.106 CONSULTA DE CARTAS DE GARANTIA EN LEGAL | 5 -112 |
| 5.107 REPORTE DE CARTAS DE GARANTIA | 5 -113 |
| 5.108 MENU AVALES | 5 -114 |
| 5.109 MANTENIMIENTO DE AVALES | 5 -115 |
| 5.110 INGRESO DE AVALES | 5 -116 |
| 5.111 MODIFICACION DE AVALES | 5 -117 |
| 5.112 ELIMINACION DE AVALES | 5 -118 |
| 5.113 ABONOS DE AVALES | 5 -119 |
| 5.114 RENOVACION DE AVALES | 5 -120 |
| 5.115 CAMBIO DE ESTADO DE AVALES | 5 -121 |
| 5.116 AVALES VENCIDOS A LEGAL | 5 -122 |
| 5.117 AVALES DE LEGAL A PERDIDA | 5 -123 |
| 5.118 PAGO A BENEFICIARIO DE AVALES | 5 -124 |
| 5.119 MENU CHEQUES | 5 -125 |
| 5.120 EMISION DE CHEQUES | 5 -126 |
| 5.121 REIMPRESION DE CHEQUES | 5 -127 |
| 5.122 CONSULTA DE AVALES | 5 -128 |
| 5.123 CONSULTA DE DATOS DE AVALES | 5 -129 |
| 5.124 CONSULTA DE AVALES EN VIGENCIA | 5 -130 |
| 5.125 CONSULTA DE AVALES VENCIDOS | 5 -131 |
| 5.126 CONSULTA DE AVALES POR VENCER | 5 -132 |
| 5.127 CONSULTA DE AVALES EN LEGAL..... | 5 -133 |
| 5.128 REPORTE DE AVALES | 5 -134 |
| 5.129 PROCESOS DE CIERRES..... | 5 -135 |
| 5.130 SALDOS BANCOS | 5 -136 |
| 5.131 REIMPRESION DE CHEQUES..... | 5 -137 |
| 5.132 GENERACION DE CHEQUES | 5 -138 |
| 5.133 ELIMINACION DE CHEQUES..... | 5 -140 |
| 5.134 ASIENTOS CONTABLES | 5 -141 |
| 5.135 INGRESO DE ASIENTOS CONTABLES | 5 -142 |
| 5.136 MODIFICACION DE ASIENTOS CONTABLES..... | 5 -143 |
| 5.137 ELIMINACION DE ASIENTOS CONTABLES..... | 5 -144 |
| 5.138 GENERACION DE SALDOS BANCOS..... | 5 -145 |
| 5.139 VALORES GIRADOS POR BANCOS..... | 5 -146 |
| 5.140 VALORES INGRESADOS A BANCOS..... | 5 -149 |
| 5.141 GENERAR SALDOS BANCOS | 5 -151 |
| 5.142 MANTENIMIENTO DEL SISTEMA..... | 5 -152 |
| 5.143 MANTENIMIENTO DE TABLAS | 5 -153 |
| 5.144 MANTENIMIENTO DE TABLAS DE CODIGOS CONTABLES..... | 5 -154 |
| 5.145 INGRESO DE CUENTAS CONTABLES..... | 5 -155 |
| 5.146 MODIFICACION DE CUENTAS CONTABLES..... | 5 -156 |
| 5.147 ELIMINACION DE CUENTAS CONTABLES..... | 5 -157 |
| 5.148 CONSULTA DE CUENTAS CONTABLES..... | 5 -158 |

| | | | |
|-------|--|---|------|
| 5.149 | MANTENIMIENTO DE FACTORES DE PAGOS MENSUALES..... | 5 | -159 |
| 5.150 | INGRESO FACTORES DE PAGOS..... | 5 | -160 |
| 5.151 | MANTENIMIENTO DE ARCHIVO DE CONTROL..... | 5 | -161 |
| 5.152 | CREACION DE CALENDARIO..... | 5 | -162 |
| 5.153 | ASIGNACION DE FECHAS FESTIVAS..... | 5 | -163 |
| 5.154 | RESPALDO DE BASES DE DATOS..... | 5 | -164 |
| 5.155 | RESTAURACION DE BASES DE DATOS..... | 5 | -165 |
| 5.156 | RESTAURACION DE INDICES..... | 5 | -166 |
| 5.157 | SEGURIDADES DEL SISTEMA..... | 5 | -167 |
| 5.158 | INGRESO DE USUARIOS..... | 5 | -168 |
| 5.159 | MODIFICACION DE USUARIOS..... | 5 | -169 |
| 5.160 | ELIMINACION DE USUARIOS..... | 5 | -170 |
| 5.161 | CONSULTA DE USUARIOS..... | 5 | -171 |
| 5.162 | REPORTE DE DOCUMENTOS EN VIGENCIA..... | 5 | -172 |
| 5.163 | REPORTE DE DOCUMENTOS VENCIDOS..... | 5 | -173 |
| 5.164 | REPORTE DE DOCUMENTOS POR VENCER..... | 5 | -174 |
| 5.165 | REPORTE DE DOCUMENTOS CANCELADOS..... | 5 | -175 |
| 5.166 | REPORTE DE DOCUMENTOS EN LEGAL..... | 5 | -176 |
| 5.167 | LIQUIDACION DE RENDIMIENTO DE OPERACIONES EN BA- SE DESEMBOLSO CAPITAL..... | 5 | -177 |
| 5.168 | LIQUIDACION DE RENDIMIENTO DE OPERACIONES EN BA- SE CAPITAL NETO..... | 5 | -178 |
| 5.169 | REPORTE DE DOCUMENTOS VARIOS EN VIGENCIA..... | 5 | -179 |
| 5.170 | REPORTE DE DOCUMENTOS VARIOS VENCIDOS..... | 5 | -180 |
| 5.171 | REPORTE DE DOCUMENTOS VARIOS POR VENCER..... | 5 | -181 |
| 5.172 | REPORTE DE DOCUMENTOS VARIOS CANCELADOS..... | 5 | -182 |
| 5.173 | REPORTE DE DOCUMENTOS VARIOS EN LEGAL..... | 5 | -183 |
| 5.174 | REPORTE DE PRESTAMOS DIRECTOS EN VIGENCIA..... | 5 | -184 |
| 5.175 | REPORTE DE PRESTAMOS DIRECTOS VENCIDOS..... | 5 | -185 |
| 5.176 | REPORTE DE PRESTAMOS DIRECTOS POR VENCER..... | 5 | -186 |
| 5.177 | REPORTE DE PRESTAMOS DIRECTOS CANCELADOS..... | 5 | -187 |
| 5.178 | REPORTE DE PRESTAMOS DIRECTOS EN LEGAL..... | 5 | -188 |
| 5.179 | REPORTE DE CARTAS DE GARANTIA EN VIGENCIA..... | 5 | -189 |
| 5.180 | REPORTE DE CARTAS DE GARANTIA VENCIDAS..... | 5 | -190 |
| 5.181 | REPORTE DE CARTAS DE GARANTIA POR VENCER..... | 5 | -191 |
| 5.182 | REPORTE DE CARTAS DE GARANTIA CANCELADAS..... | 5 | -192 |
| 5.183 | REPORTE DE CARTAS DE GARANTIA EN LEGAL..... | 5 | -193 |
| 5.184 | REPORTE DE AVALES EN VIGENCIA..... | 5 | -194 |
| 5.185 | REPORTE DE AVALES VENCIDOS..... | 5 | -195 |
| 5.186 | REPORTE DE AVALES POR VENCER..... | 5 | -196 |
| 5.187 | REPORTE DE AVALES CANCELADOS..... | 5 | -197 |
| 5.188 | REPORTE DE AVALES EN LEGAL..... | 5 | -198 |



REPLICA
DE ESCUELA TECNOLÓGICA

CAPITULO 1

INTRODUCCION

CAPITULO 1

INTRODUCCION

1.1 DESCRIPCION GENERAL

El manual de Diseño del Sistema contiene información de todo el diseño del Sistema de Operaciones de Cartera y Crédito establecido como solución en la propuesta previamente realizada.

El sistema será desarrollado en FoxPro/Lan versión 2.0 e implantado bajo Red Novel versión 3.11.

Este manual esta dirigido al personal técnico encargado del mantenimiento del sistema.

1.2 RECORDANDO EL PROBLEMA Y LA SOLUCION PROPUESTA

1.2.1 DEFINICION DEL PROBLEMA

Los problemas que se presentan en el sistema actual son los siguientes:

1. La Gerencia no tiene disponible la información de manera inmediata, ya que no existen consultas, lo cual constituye una limitación para la toma de decisiones.
- +2. La información que se encuentra en la hoja de cálculo QuatroPro es incompleta y no puede ser compartida con las aplicaciones contables, para efecto de generar los asientos contables que son requeridos de manera inmediata.
3. Existen informes que deben ser llevados manualmente como por ejemplo: Cuadros Estadísticos, Resúmenes de Información.

4. No se puede llevar un control confiable de las líneas de crédito otorgadas a los clientes.
- + 5. Existen limitaciones de programación y manejo de la información en la hoja de cálculo.
6. Actualmente no se tiene información integrada de todas las operaciones de cartera que se manejan.

1.2.2 SOLUCION PROPUESTA

De acuerdo a las necesidades de la empresa proponemos la siguiente solución:

Desarrollar el sistema de Operaciones de Cartera y Crédito el cual incluirá:

- a. Control de Crédito otorgado a los clientes de la empresa.
- b. Control y mantenimiento de documentos.
- c. Control y mantenimiento de Préstamos.
- d. Control de Pagos, Abonos, Renovaciones y Vencimientos de las operaciones.
- e. Contabilización automática de la Operaciones realizadas.
- f. Información Gerencial a nivel de reportes y consultas.

*Si se puede
progr. con M.A.C. (Frell)*

CAPITULO 2

DIAGRAMAS DE
INFORMACION DEL
SISTEMA

CAPITULO 2

DIAGRAMAS DE INFORMACION DEL SISTEMA

En este capitulo se detallan cada uno de los módulos que contempla el sistema de **Operaciones de Cartera y Crédito** a través de:

- Diagramas de Flujo de Información.
- ■ Diagrama General del Sistema.
- Diagrama de Flujo de Datos.
- ■ Diagramas Jerárquicos.



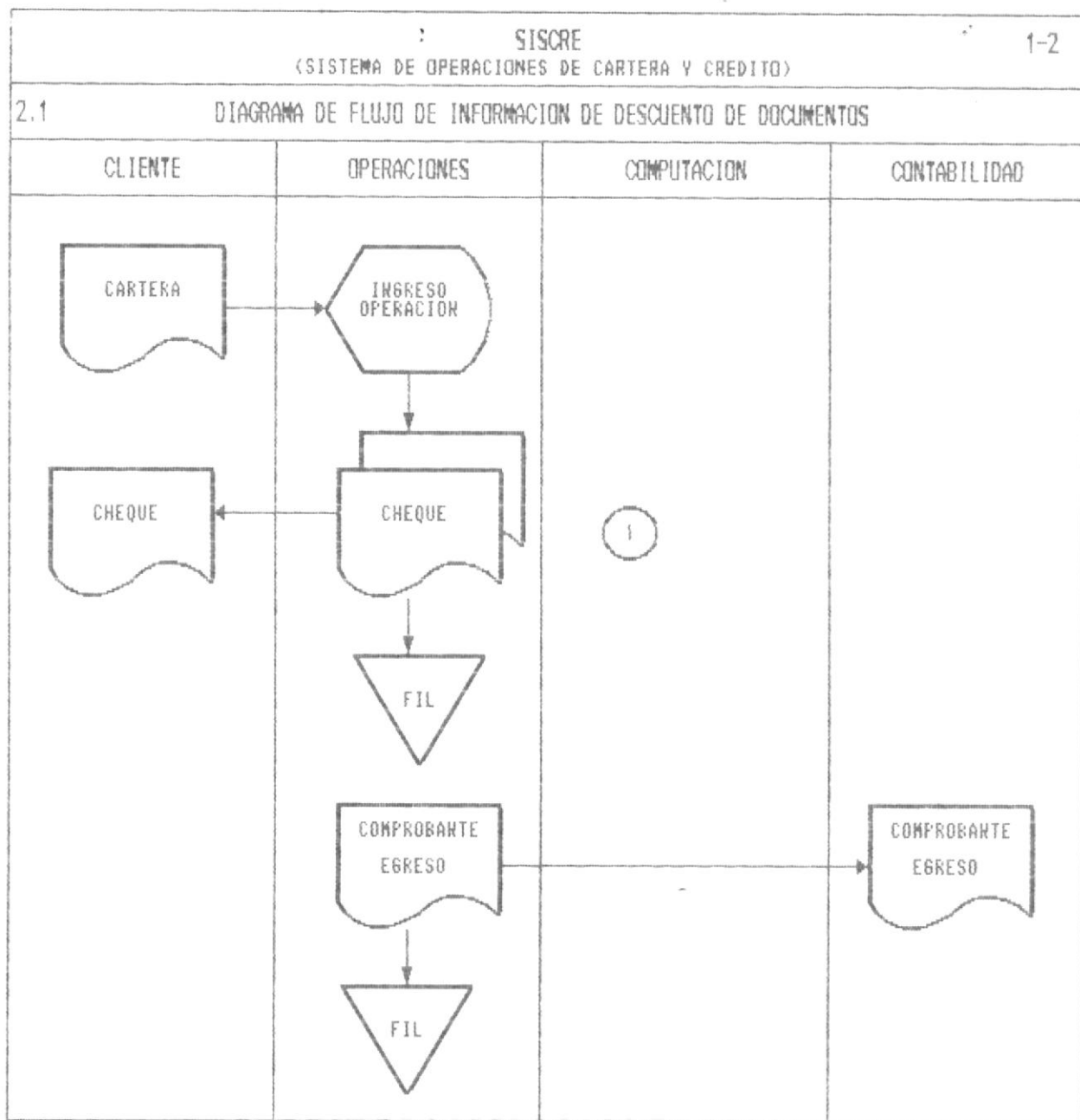

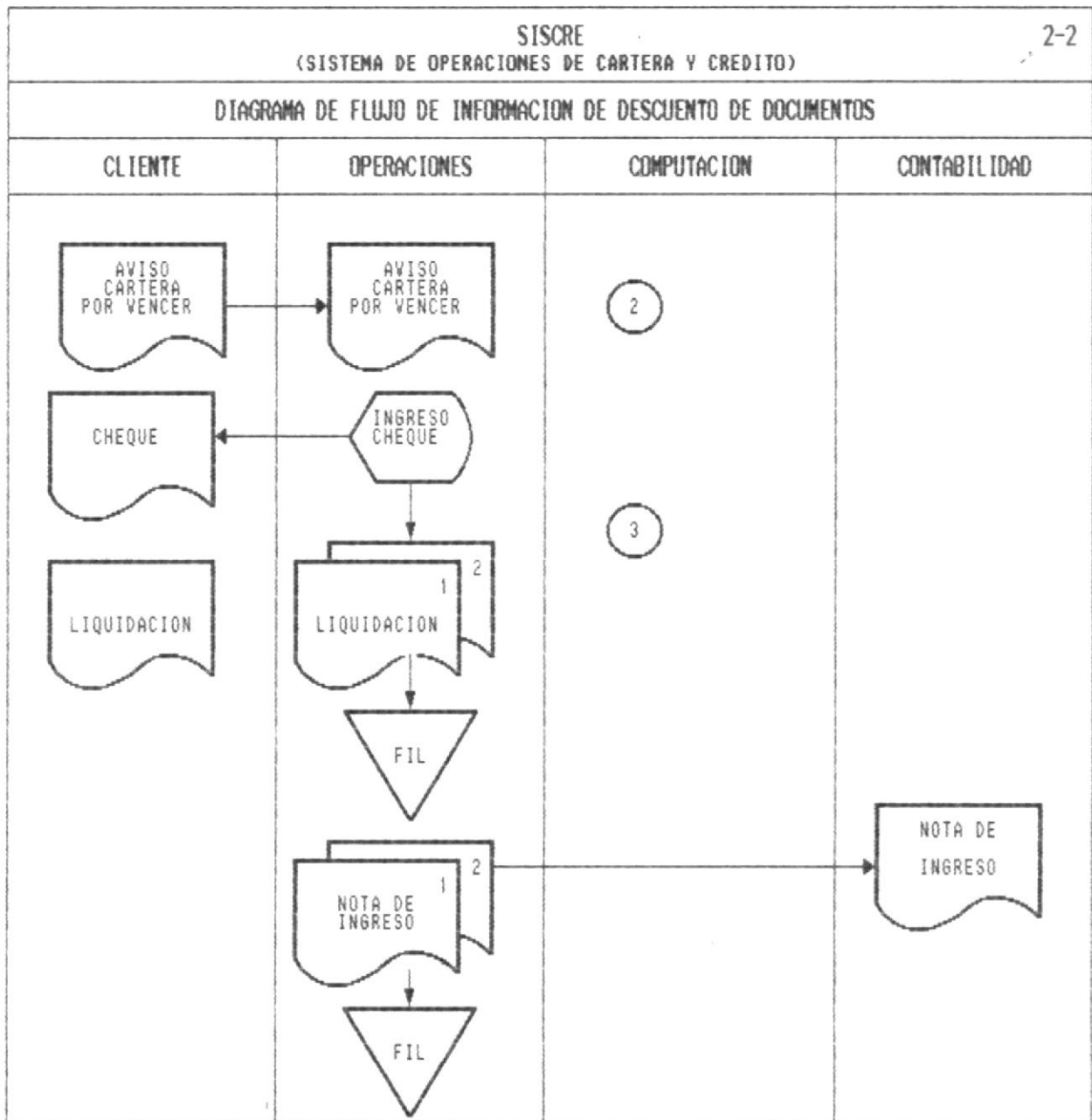

2.2 NARRATIVA DIAGRAMA DE FLUJO DE INFORMACION DE DESCUENTO DE DOCUMENTOS

1. El cliente viene con la cartera, la cual es ingresada al sistema, generando el respectivo cheque con la nota de egreso siendo estos documentos almacenados en los respectivos archivos.
2. Son generados reportes que indican los vencimientos de la cartera de los clientes.
3. El cliente cancela la cartera en la fecha indicada, generándose una nota de ingreso.

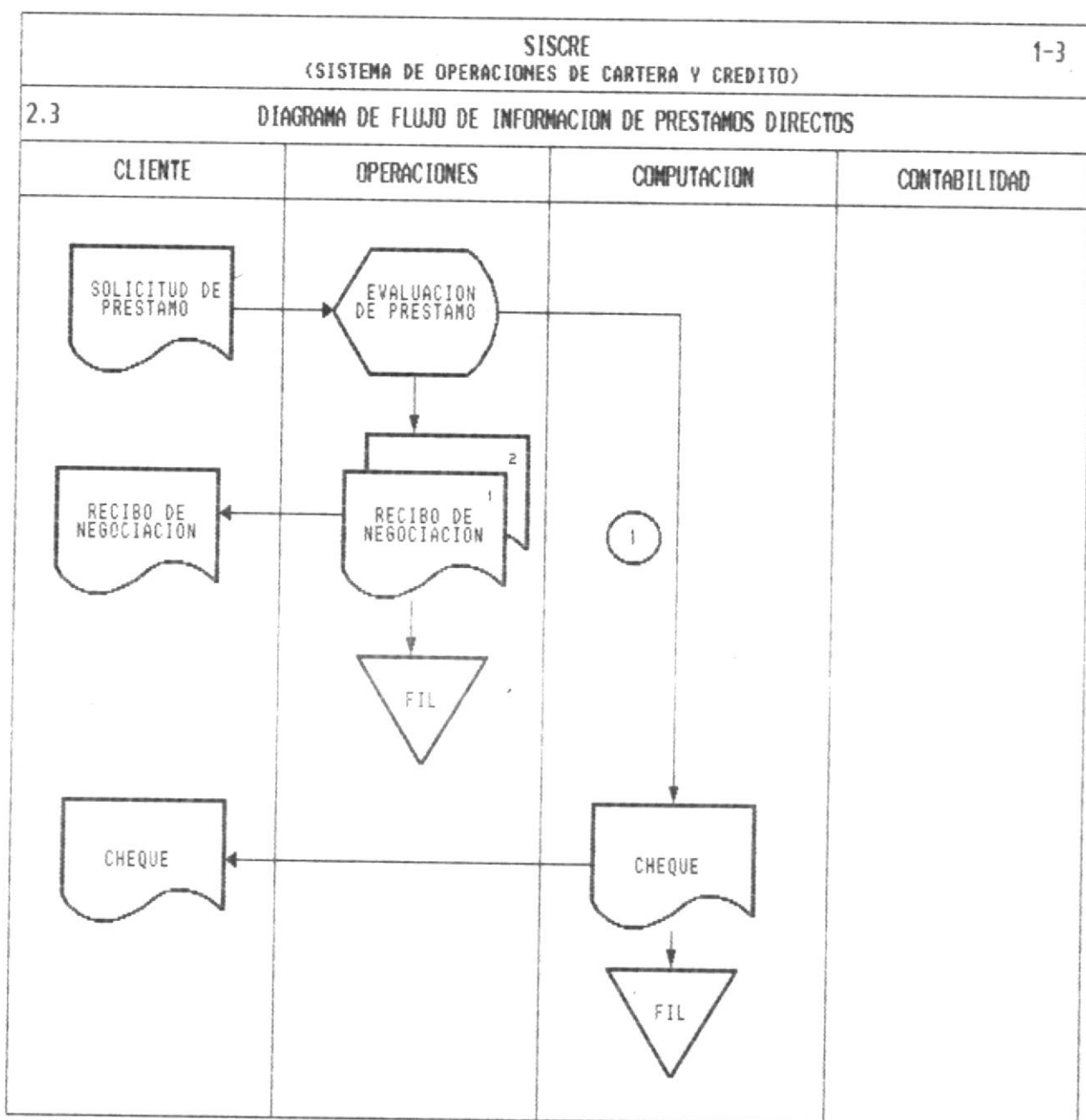

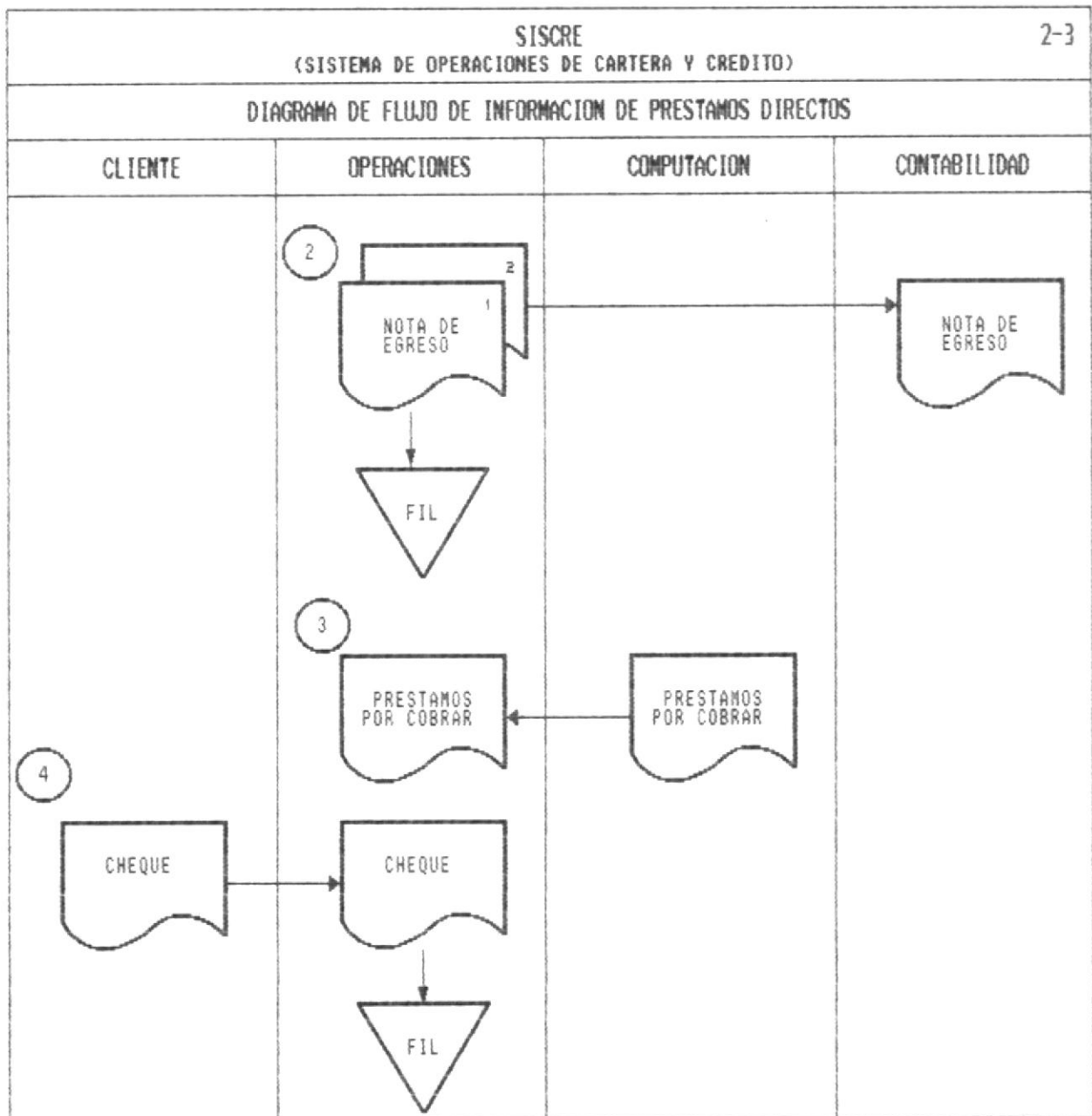

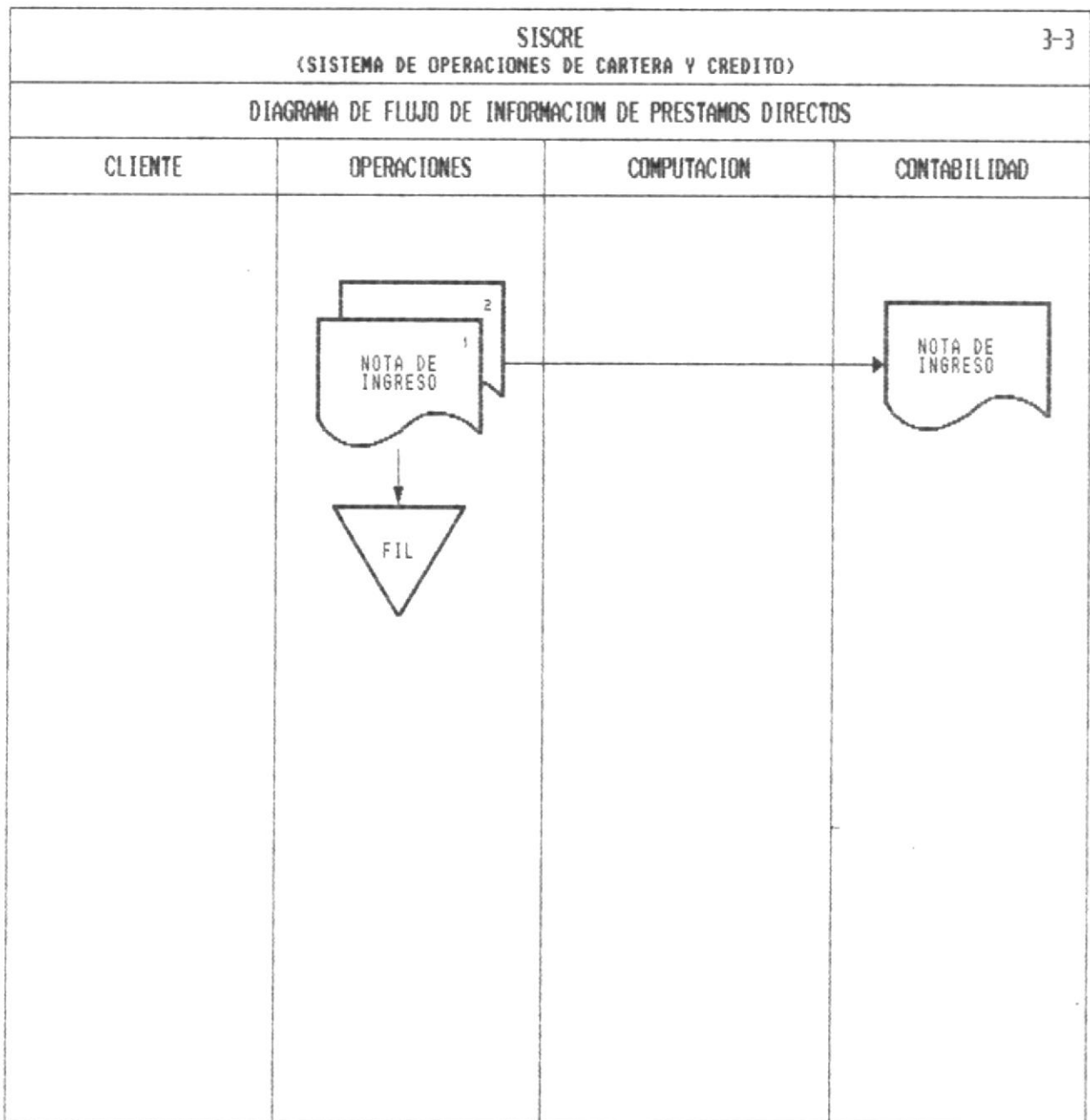

2.4 NARRATIVA DIAGRAMA DE FLUJO DE PRESTAMOS DIRECTOS

1. El cliente viene con una solicitud de préstamo, la misma que es evaluada. De ser aprobada se genera el recibo de negociación, siendo almacenada en el respectivo archivo.
2. Se genera un cheque con su respectivo comprobante de egreso.
3. Se generan reportes que indican las fechas de cobros de los préstamos.
4. El cliente llega a cancelar el préstamo generándose una nota de ingreso.

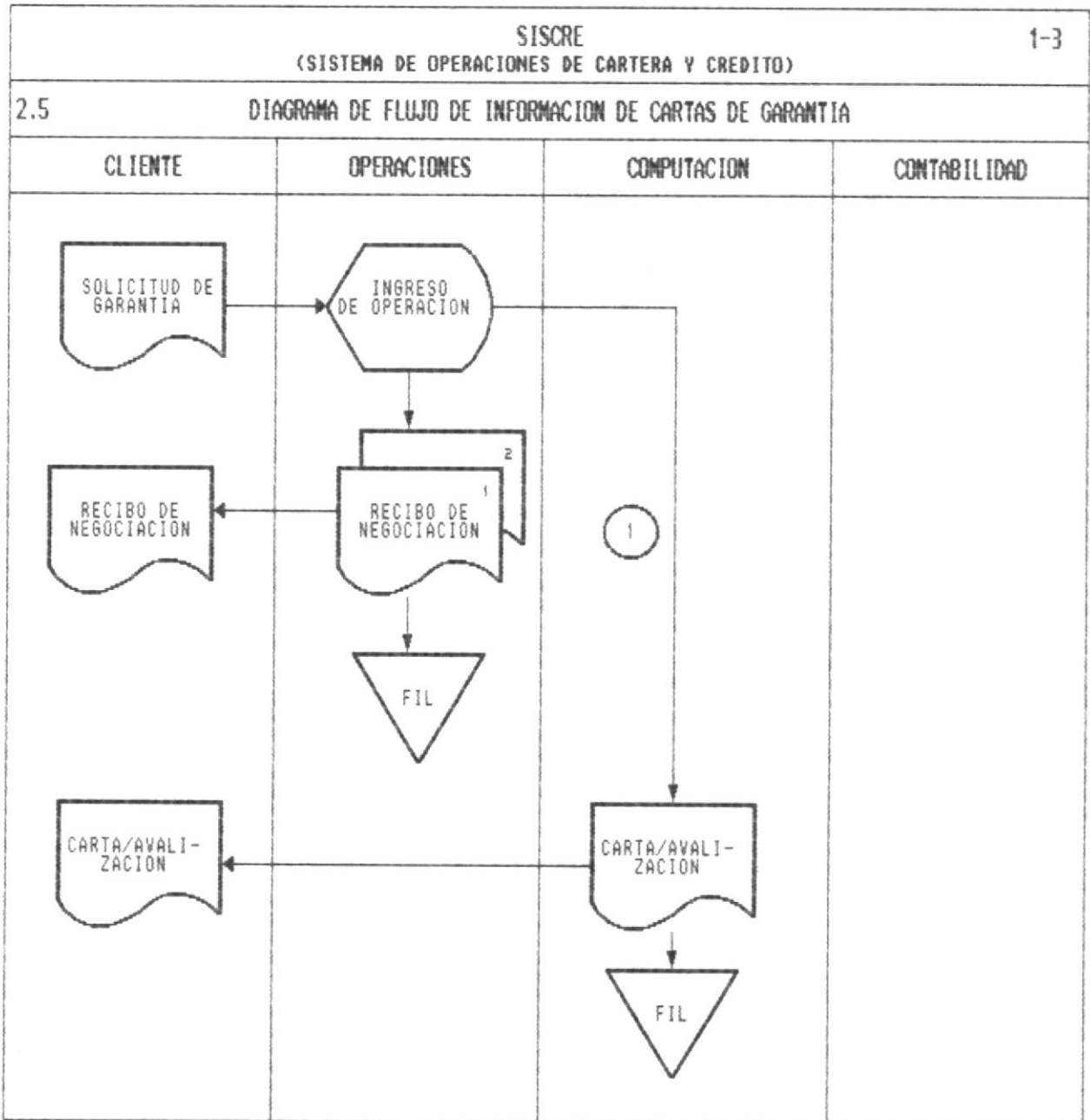

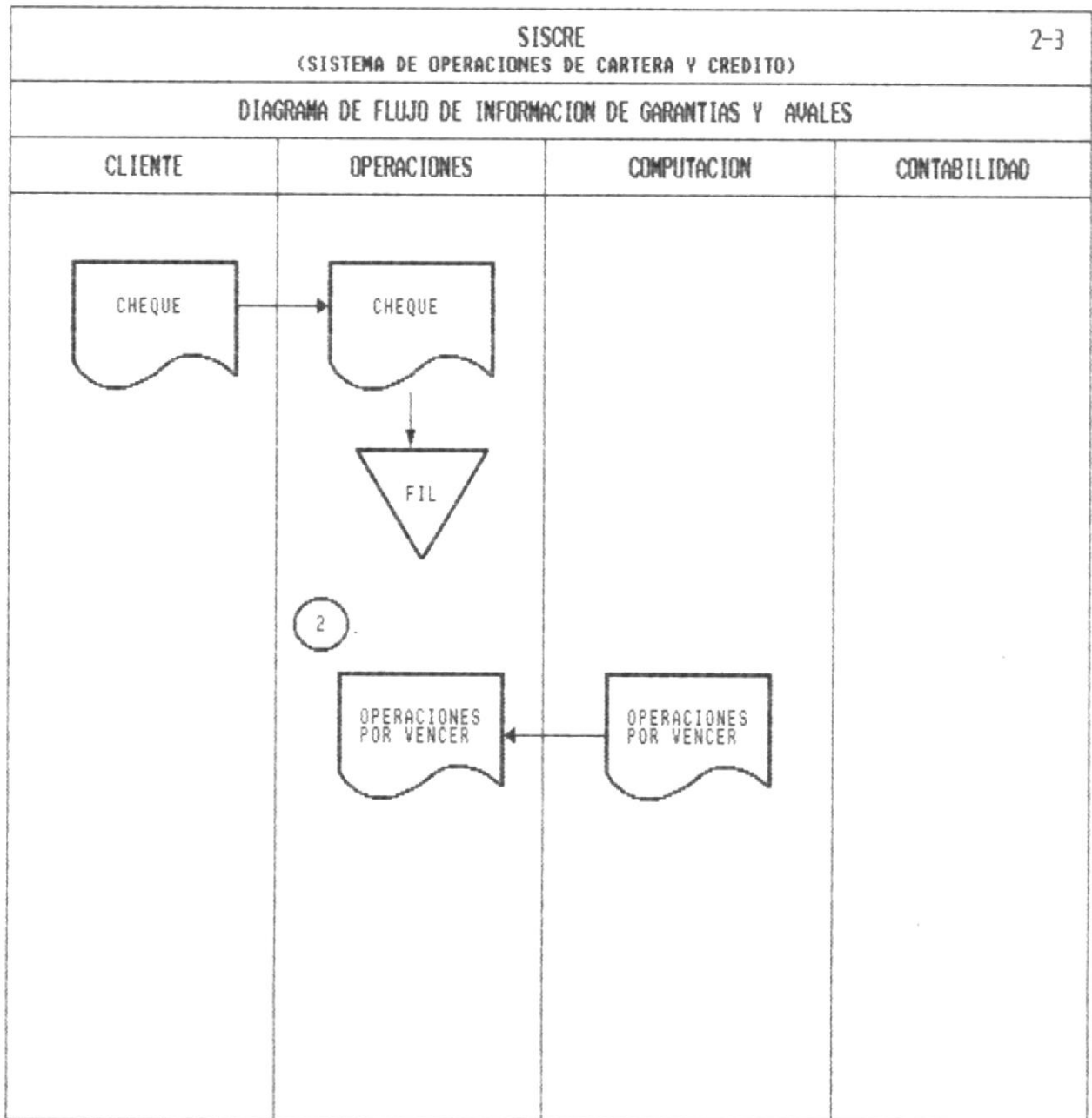

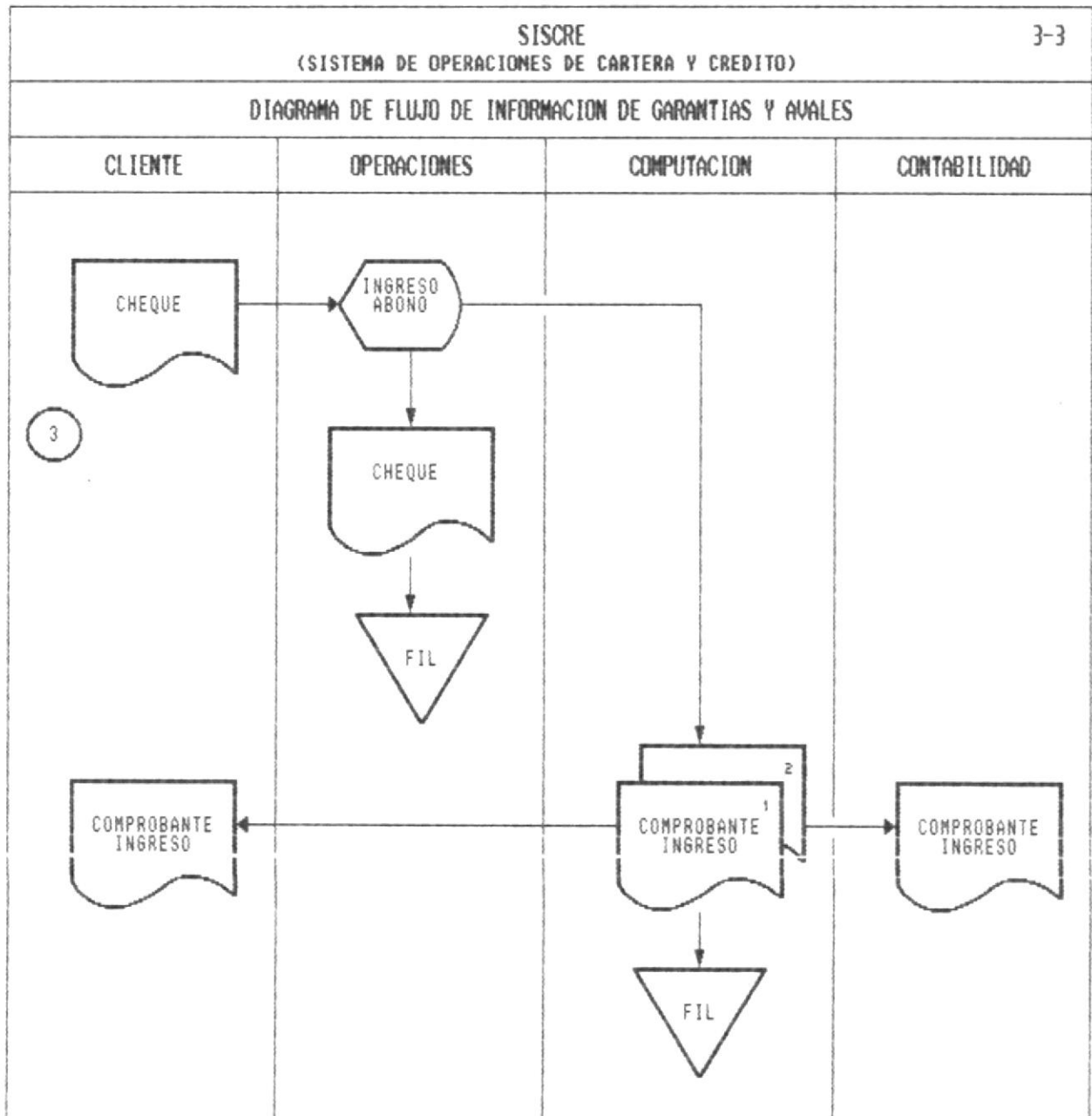

2.6 NARRATIVA DIAGRAMA DE FLUJO DE GARANTIAS Y AVALES

1. El cliente viene solicitando garantía, la misma que es evaluada. De ser aprobada se genera un comprobante de ingreso, se emite la respectiva garantía o avalización; siendo almacenada en el respectivo archivo.
2. Se generan reportes que indican las fechas de vencimientos de garantías.
3. Pago a beneficiario en caso de que el cliente no cumpla el contrato.

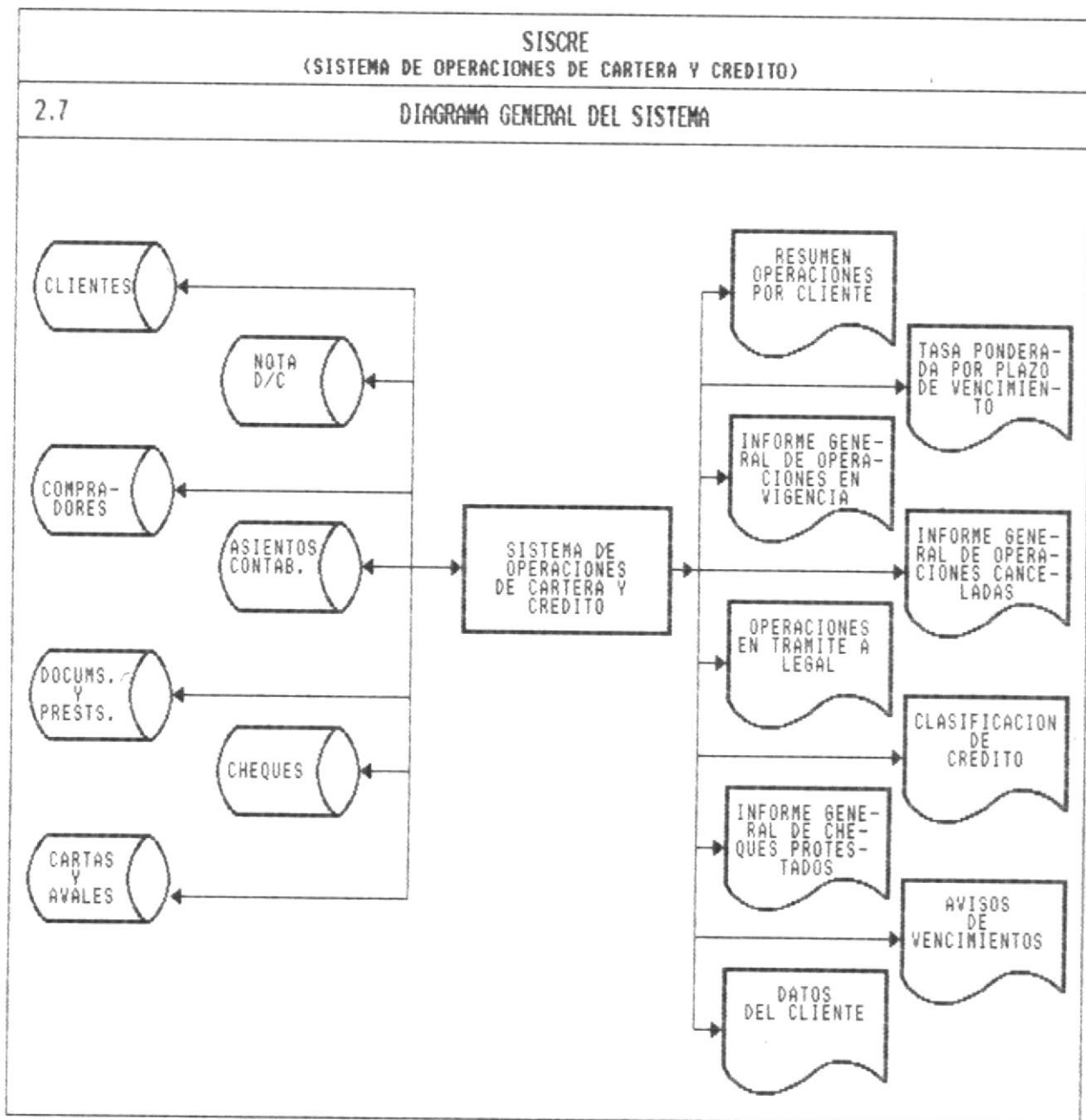

2.8 NARRATIVA DIAGRAMA GENERAL DEL SISTEMA

1. El ingreso de la información a los archivos del sistema es realizada solamente por los usuarios principales del sistema.
2. Los módulos de Cartera y Crédito realizan el control de Documentos, Préstamos Directos, Cartas de Garantía y Avals.
3. El proceso de reportes toma como entrada los archivos de Documentos, Préstamos, Cartas y Avals obteniendo como salida los reportes especificados en el diagrama.

SISCRE
 (SISTEMA DE OPERACIONES DE CARTERA Y CREDITO)

2.9 DIAGRAMA DE FLUJO DE DATOS DE DESCUENTO DE DOCUMENTOS

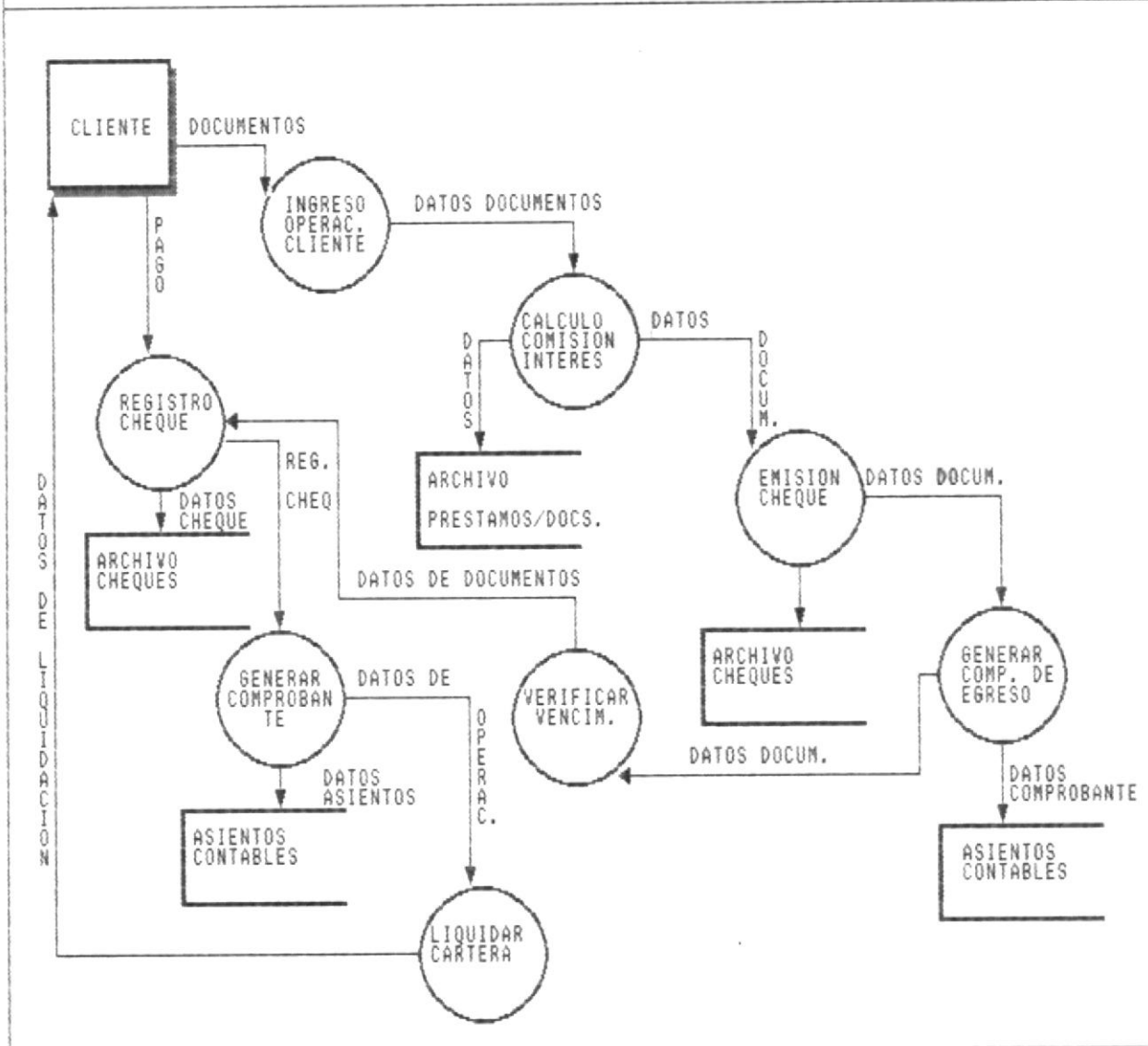

2.10 NARRATIVA DIAGRAMA DE FLUJO DE DATOS DE DESCUENTO DE DOCUMENTOS

1. El cliente viene con la cartera, la cual es ingresada al sistema, generando el respectivo cheque con la nota de egreso siendo estos documentos almacenados en los respectivos archivos.
2. Son generados reportes que indican los vencimientos de la cartera de los clientes.
3. El cliente cancela la cartera en la fecha indicada, generandose una nota de ingreso.

SISCRE

(SISTEMA DE OPERACIONES DE CARTERA Y CREDITO)

2.11

DIAGRAMA DE FLUJO DE DATOS DE PRESTAMOS DIRECTOS

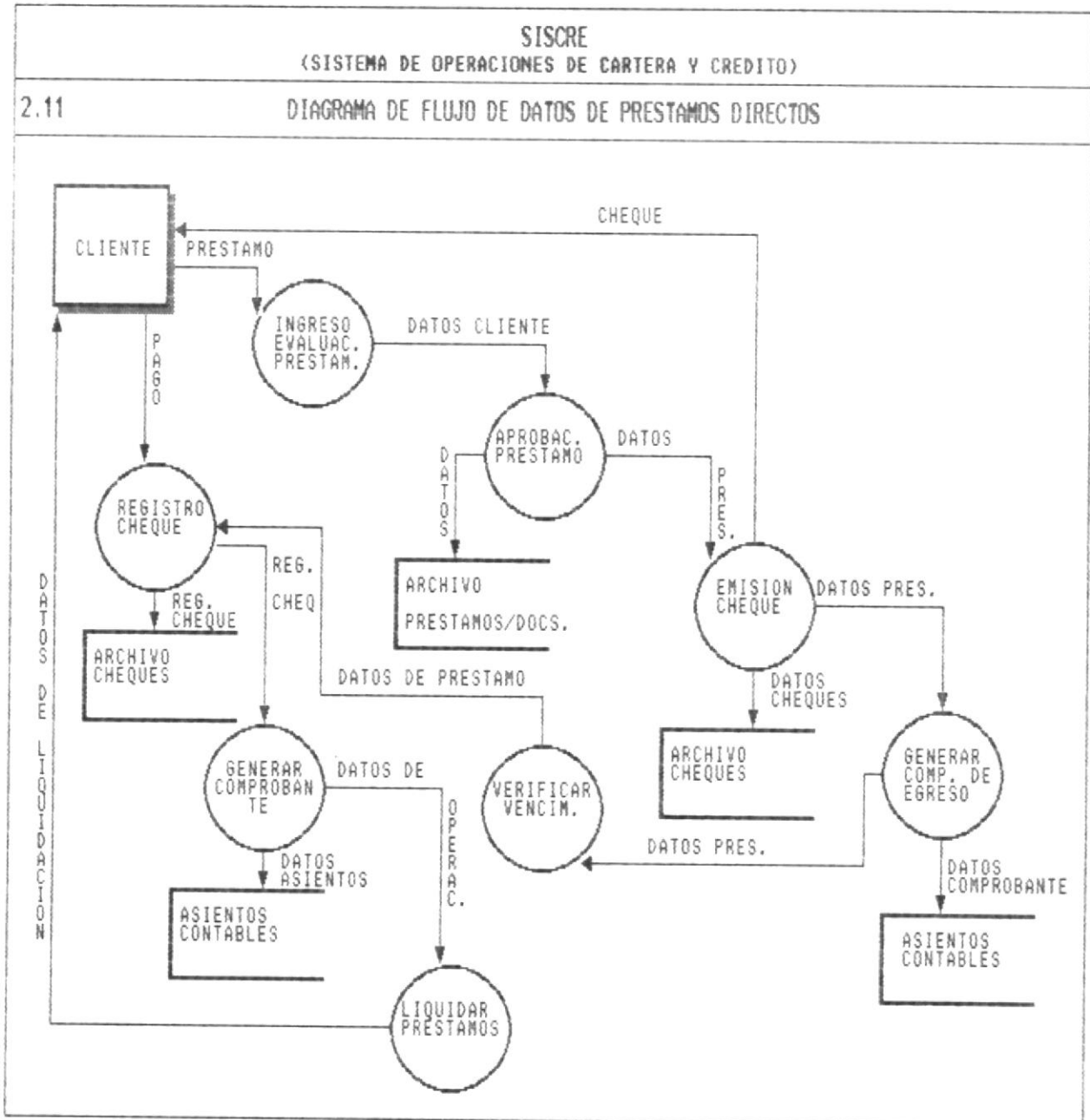

2.12 NARRATIVA DIAGRAMA DE FLUJO DE DATOS DE PRESTAMOS DIRECTOS

1. El cliente viene con una solicitud de préstamo, la misma que es evaluada. De ser aprobada se genera el recibo de negociación, siendo almacenada en el respectivo archivo.
2. Se genera un cheque con su respectivo comprobante de egreso.
3. Se generan reportes que indican las fechas de cobros de los préstamos.
4. El cliente llega a cancelar el préstamo generándose una nota de ingreso.

SISCRE

(SISTEMA DE OPERACIONES DE CARTERA Y CREDITO)

2.13

DIAGRAMA DE FLUJO DE DATOS GARANTIAS Y AUALES

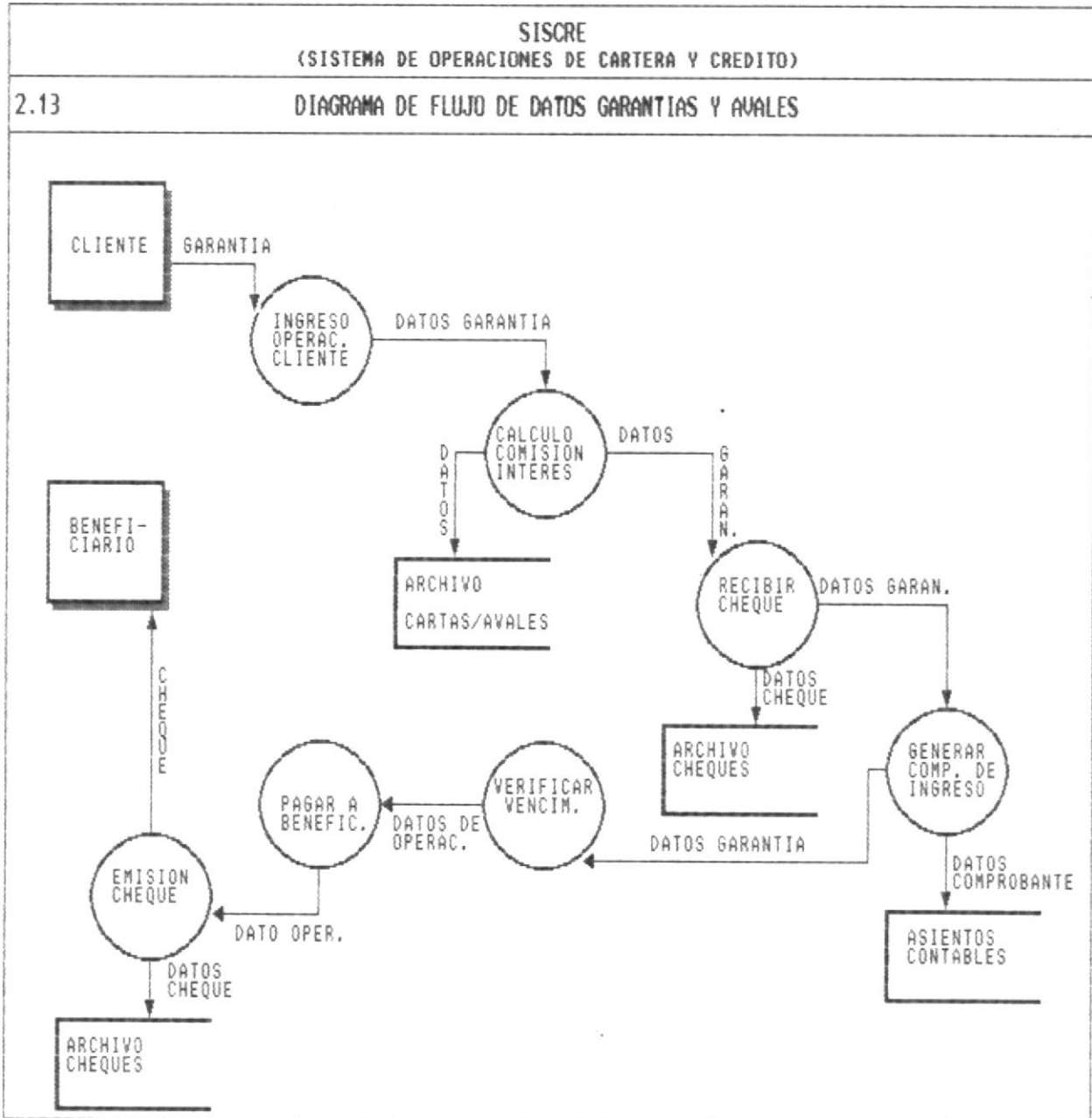

2.14 NARRATIVA DIAGRAMA DE FLUJO DE DATOS DE GARANTIAS Y AVALES

1. El cliente viene solicitando garantía, la misma que es evaluada. De ser aprobada se genera un comprobante de ingreso, se emite la respectiva garantía o avalización; siendo almacenada en el respectivo archivo.
2. Se generan reportes que indican las fechas de vencimientos de garantías.
3. Pago a beneficiario en caso de que el cliente no cumpla el contrato.

2.15

DIAGRAMA JERARQUICO DEL SISTEMA

MODULO PRINCIPAL

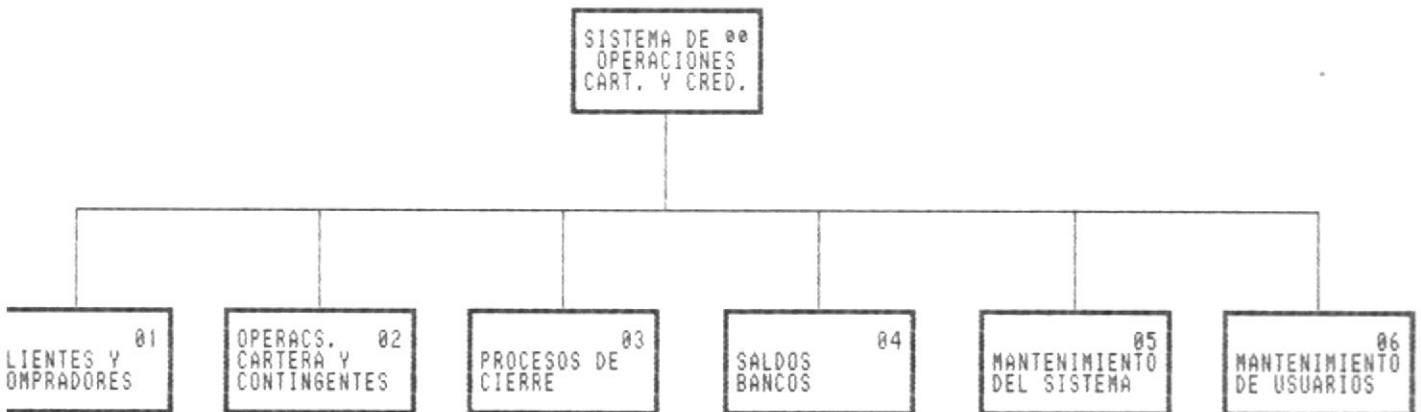



NARRATIVA DEL DIAGRAMA JERARQUICO DEL SISTEMA

MODULO PRINCIPAL

El Sistema de Operaciones de Crédito esta constituido por seis módulos principales cada uno de los cuales cumple con un grupo de funciones específicas y estan relacionados entre sí.

1. Clientes y Compradores

Este módulo nos permite dar mantenimiento a los clientes y Compradores con sus líneas de crédito.

2. Operaciones de Cartera y Contingentes.

Permite el ingreso y manipulación de los Préstamos , Documentos, Cartas de Garantía y Avals, también se realizan la Cancelación, Renovación y Abonos de los mismos.

3. Procesos de Cierre.

Permite realizar los procesos de Cierre diario y mensual. En el proceso de Cierre diario se realizan las Provisiones al vencimiento de Préstamos y Documentos, se realizan los movimientos contables de las operaciones vencidas 15 y 45 días, la eliminación de las operaciones Contingentes al vencimiento.

En el proceso de Cierre Mensual se realizan las Provisiones mensuales de Préstamos y Documentos, Eliminación de las operaciones Canceladas, Renovadas y en Pérdida.

4. Saldos Bancos.

Por medio de este módulo se controlan los saldos de los bancos con los que trabaja la empresa; permite generación, reimpresión, anulación de cheques y mantenimiento de asientos contables por operaciones diferentes a las de crédito.

5. Mantenimiento del Sistema.

Por medio de este módulo se da mantenimiento a las Tablas de Oficiales de Compañías y de Bancos, también al Archivo de Control que contiene Información general del Sistema de Operación de Cartera y Crédito

6. Mantenimiento de Usuarios.

Mediante este módulo se controla el acceso de los usuarios a los distintos módulos del sistema de Operaciones de Crédito, este control se lo lleva a cabo mediante la validación del nivel de acceso asignados a ellos.

DIAGRAMA JERARQUICO DEL SISTEMA

MODULO DE MANTENIMIENTO DE CLIENTES
COMPRADORES

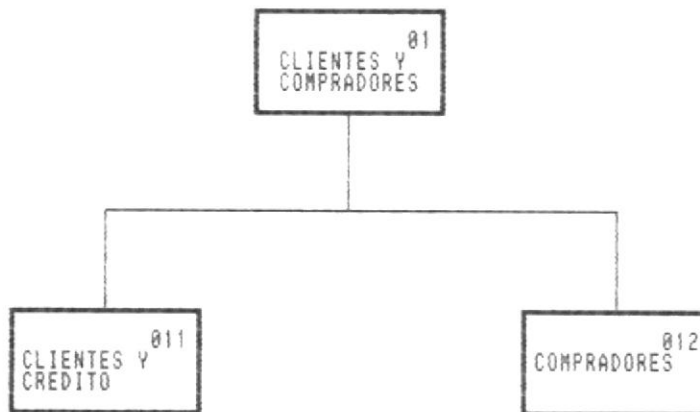

NARRATIVA DEL DIAGRAMA JERARQUICO DEL SISTEMA

MODULO DE MANTENIMIENTO DE CLIENTES Y COMPRADORES

1.1. Clientes y Crédito.

Permite dar mantenimiento, consultar y generar reportes de los clientes de la empresa, detallando sus datos personales como también la utilización de su línea de crédito.

1.2. Compradores.

Permite dar mantenimiento, consultar y generar reportes de los compradores, mostrando la utilización de su línea de crédito.

DIAGRAMA JERARQUICO DEL SISTEMA

MODULO CLIENTES Y CREDITO

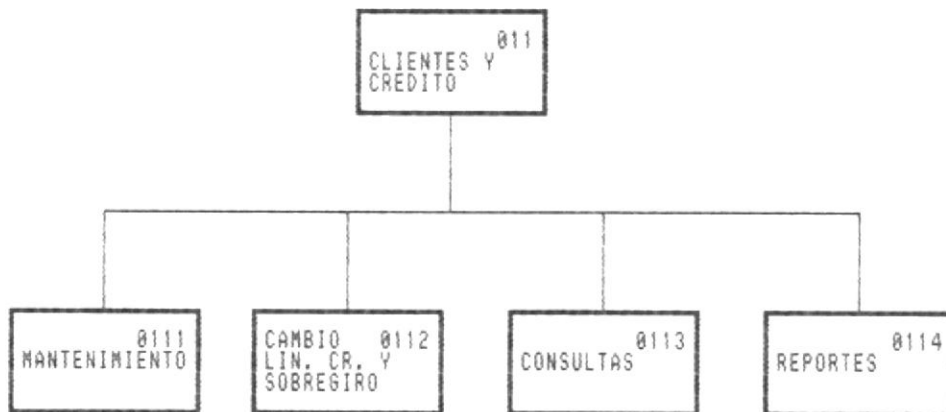

NARRATIVA DEL DIAGRAMA JERARQUICO DEL SISTEMA

MODULO CLIENTES Y CREDITO

1.1.1. Mantenimiento Clientes.

Permite el Ingreso, Modificación y Eliminación de los clientes de la empresa.

1.1.2. Modificación Línea Crédito y Sobregiro.

Permite cambiar la línea de crédito y la línea de sobregiro del cliente.

1.1.3. Consultas.

Permite realizar consultas genericas y especificas de los datos personales de los clientes y de su líneas de crédito.

1.1.4. Reportes.

Permite emitir reportes de los datos personales de los clientes y de su línea de crédito.

DIAGRAMA JERARQUICO DEL SISTEMA

MODULO MANTENIMIENTO DE CLIENTES

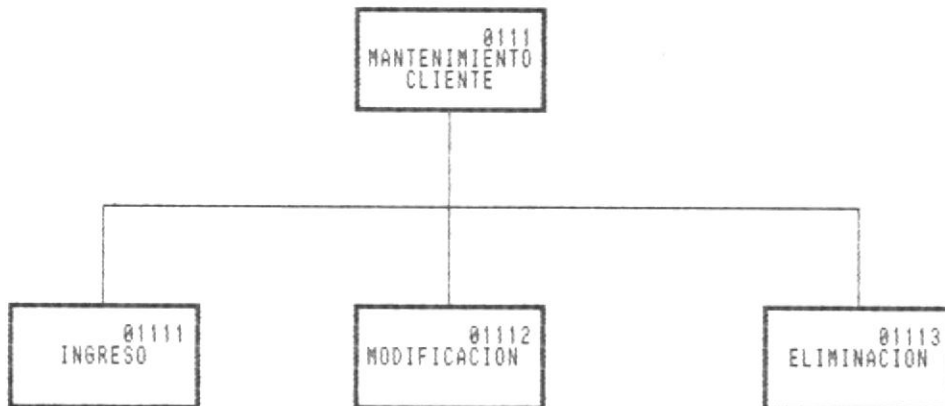

NARRATIVA DEL DIAGRAMA JERARQUICO DEL SISTEMA

MODULO MANTENIMIENTO DE CLIENTES

1.1.1.1. Ingreso.

Permite el ingreso de los datos personales de los clientes y la línea de crédito permitida para sus operaciones.

1.1.1.2. Modificación.

Permite la modificación de los datos personales de los clientes a excepción de su línea de crédito y su línea de sobregiro.

1.1.1.3. Eliminación.

Permite la eliminación de los clientes, en caso que no tenga ninguna deuda con la empresa.

DIAGRAMA JERARQUICO DEL SISTEMA

MODULO CONSULTAS DE CLIENTES

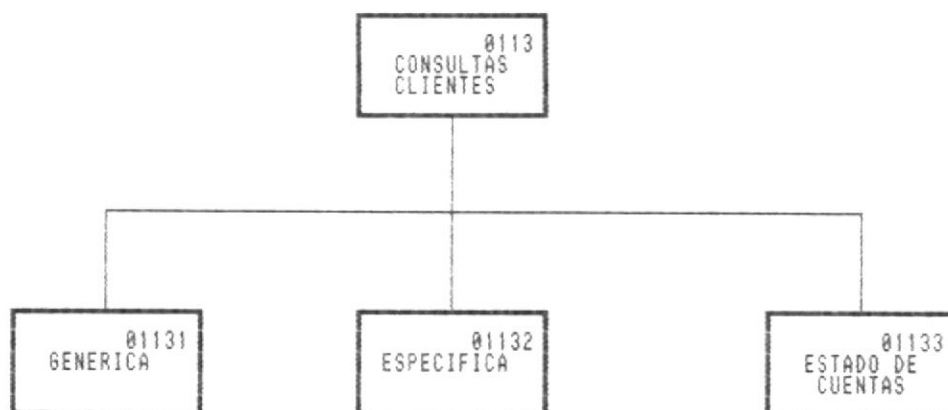

NARRATIVA DEL DIAGRAMA JERARQUICO DEL SISTEMA

MODULO CONSULTAS DE CLIENTES

1.1.3.1. **Générica.**

Muestra un sub-menu el permite consultar de forma general, por nombre o por código los datos del cliente.

1.1.3.2. **Específica.**

Muestra los datos de un cliente segun el código ingresado.

1.1.3.3. **Estado de Cuenta.**

Muestra las diferentes operaciones que el cliente ha realizado.

DIAGRAMA JERARQUICO DEL SISTEMA
MODULO CONSULTA GENERICA DE CLIENTES

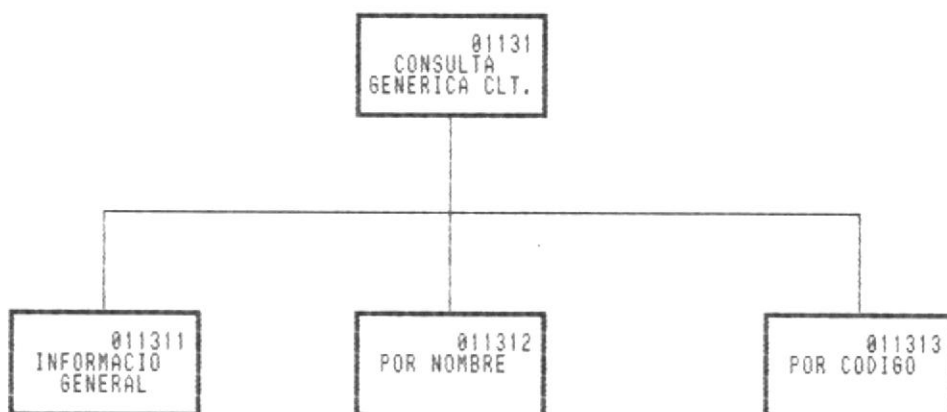

NARRATIVA DEL DIAGRAMA JERARQUICO DEL SISTEMA

MODULO CONSULTA GENERICA DE CLIENTES

1.1.3.1.1. Información General.

Da información general de los datos del clientes.

1.1.3.1.2. Por Nombre.

Presenta información de los clientes ordenados alfabeticamente.

1.1.3.1.3. Por Código.

Presenta información de los clientes ordenados por código.



SERVICIO DE
INFORMÁTICA Y
TECNOLOGÍA

DIAGRAMA JERARQUICO DEL SISTEMA

MODULO REPORTES

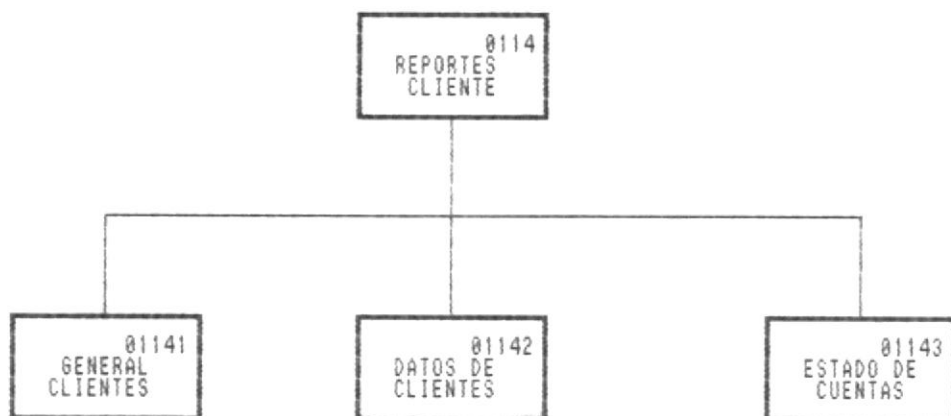

NARRATIVA DEL DIAGRAMA JERARQUICO DEL SISTEMA

MODULO REPORTES DE CLIENTES

1.1.4.1. General de Clientes.

Permite emitir reporte con información general de los clientes.

1.1.4.2. Datos del Cliente.

Permite emitir reporte con información de la línea de crédito y línea de sobregiro utilizada y el monto de su deuda.

1.1.4.3. Estado de Cuenta.

Permite emitir reporte con información del crédito usado por el cliente en las diferentes operaciones que haya realizado.

DIAGRAMA JERARQUICO DEL SISTEMA

MODULO COMPRADORES

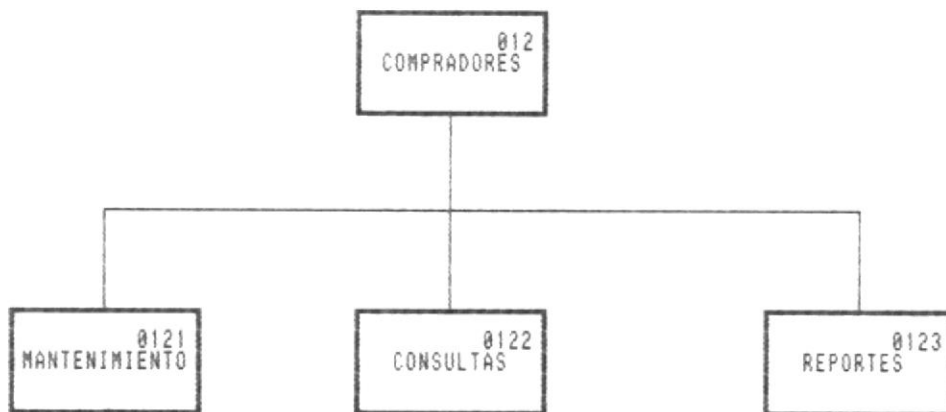

NARRATIVA DEL DIAGRAMA JERARQUICO DEL SISTEMA

MODULO COMPRADORES

1.2.1. Mantenimiento Compradores

Permite el Ingreso, Modificación y Eliminación de los compradores.

1.2.2. Consultas.

Permite realizar consultas genéricas y específicas de los compradores y de su crédito utilizado.

1.2.3. Reportes.

Permite emitir reportes de los datos de los compradores y su crédito utilizado.

DIAGRAMA JERARQUICO DEL SISTEMA

MODULO MANTENIMIENTO DE COMPRADORES

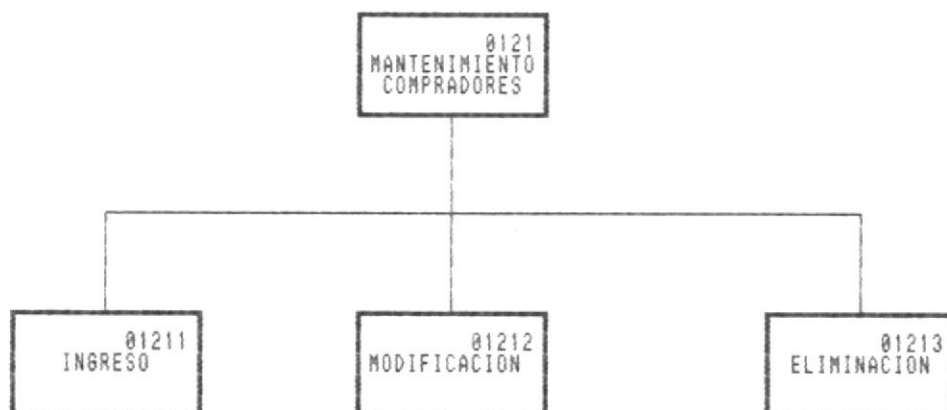

NARRATIVA DEL DIAGRAMA JERARQUICO DEL SISTEMA

MODULO MANTENIMIENTO DE COMPRADORES

1.2.1.1. Ingreso.

Permite el ingreso de los datos de los compradores.

1.2.1.2. Modificación.

Permite la modificación de los datos los compradores.

1.2.1.3. Eliminación.

Permite la eliminación de los compradores, en caso que no tenga ninguna deuda con la empresa.

DIAGRAMA JERARQUICO DEL SISTEMA
MODULO CONSULTAS DE COMPRADORES

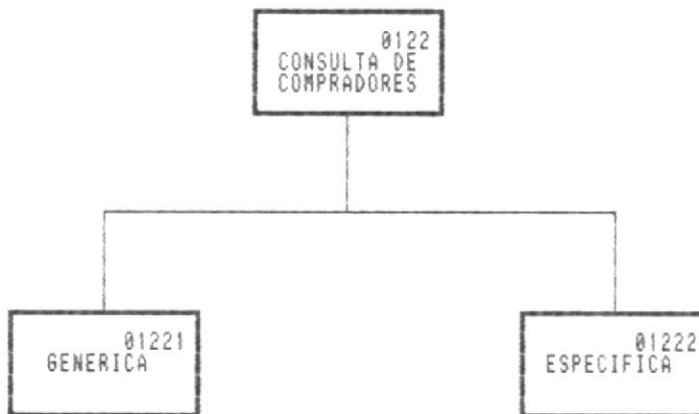

NARRATIVA DEL DIAGRAMA JERARQUICO DEL SISTEMA

MODULO CONSULTAS DE COMPRADORES

1.2.2.1. Générica.

Presenta un sub-menu que permite consultar los compradores ya sea ordenados por nombre o por código.

1.2.2.2. Específica.

Permite consultar un comprador determinado.

DIAGRAMA JERARQUICO DEL SISTEMA

MODULO CONSULTA GENERICA DE COMPRADORES

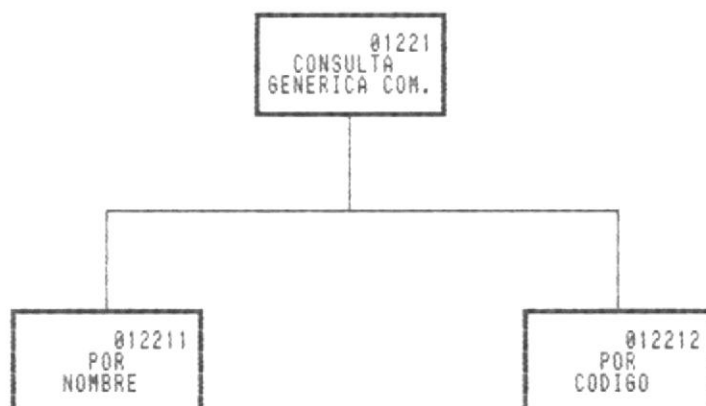

NARRATIVA DEL DIAGRAMA JERARQUICO DEL SISTEMA

MODULO CONSULTA GENERICA DE COMPRADORES

1.2.2.1.1. Por Nombre.

Presenta información de los compradores ordenados alfabeticamente.

1.2.2.1.2. Por Código.

Presenta información de los compradores ordenados por código.

DIAGRAMA JERARQUICO DEL SISTEMA

MODULO DE OPERACIONES DE CARTERA Y
CONTINGENTES

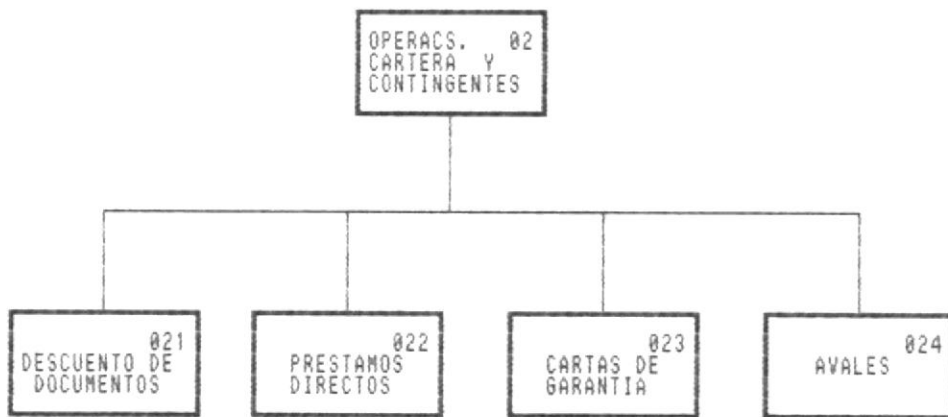



NARRATIVA DEL DIAGRAMA JERARQUICO DEL SISTEMA

MODULO DE OPERACIONES DE CARTERA Y CONTINGENTES

2.1. Descuento de Documentos.

Permite llevar el control de los documentos de Vehiculos y de los Documentos Varios que la empresa maneja.

2.2. Préstamos Directos.

Permite llevar el control de los Préstamos otorgados a los clientes de la empresa.

2.3. Cartas de Garantía.

Permite llevar el control de las Cartas de Garantía que la empresa concede a sus clientes.

2.4. Avals.

Permite llevar el control de las Avalizaciones que la empresa realiza.

DIAGRAMA JERARQUICO DEL SISTEMA

MODULO DE DESCUENTO DE DOCUMENTOS

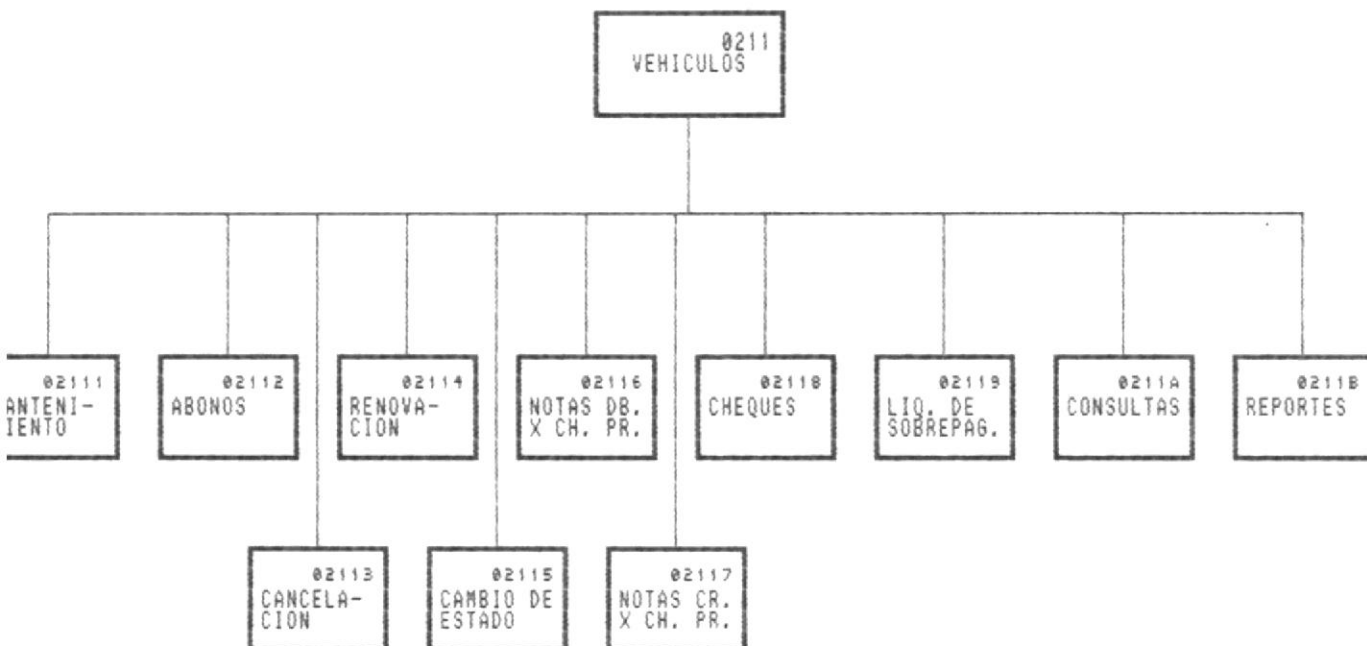

NARRATIVA DEL DIAGRAMA JERARQUICO DEL SISTEMA

MODULO DE DESCUENTO DE DOCUMENTOS

2.1.1. Vehículos.

Permite llevar el control de los Documentos de Vehiculos que la empresa adquiere.

2.1.2. Varios.

Permite llevar el control de los Documentos Varios que la empresa adquiere.

DIAGRAMA JERARQUICO DEL SISTEMA
MODULO DE DESCUENTO DE VEHICULOS

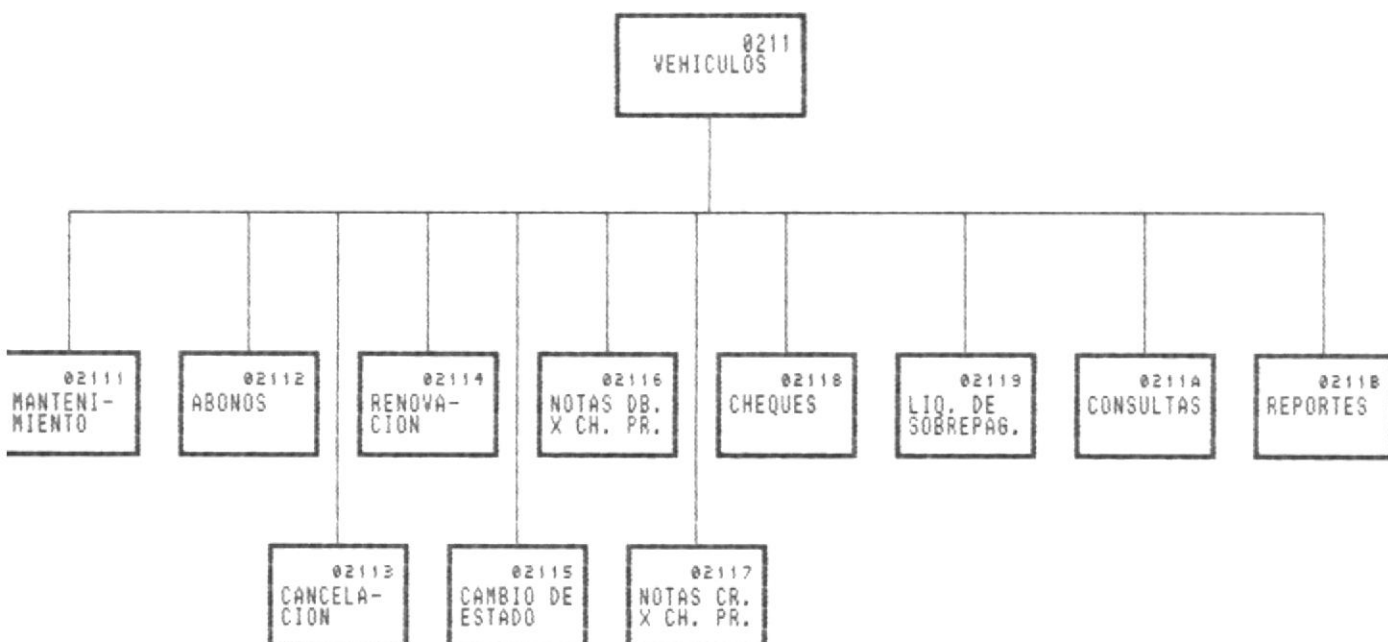

NARRATIVA DEL DIAGRAMA JERARQUICO DEL SISTEMA

MODULO DE DESCUENTO DE VEHICULOS

2.1.1.1. Mantenimiento.

Esta opción permite el ingreso, modificación o eliminación de todas las operaciones contempladas en el sistema referentes a Descuento de Vehículos.

2.1.1.2. Abonos.

En esta opción se registran todos los abonos realizados por el cliente a la empresa, sea por concepto de operaciones por vencer o vencidas.

2.1.1.3. Cancelación.

Esta opción registra el pago de la liquidación final de la operación sea por renovación con una nueva operación o por la cancelación total de la operación con todos los pagos correspondientes.

2.1.1.4. Renovación.

Esta opción registra el pago de la liquidación final de la operación sea por renovación con una nueva operación o por la cancelación total de la operación con todos los pagos correspondientes.

2.1.1.5. Cambio de estado.

Esta opción presenta un sub-menú para paso de Operaciones a Legal y a pérdida.

2.1.1.6. Nota de Débito por Cheque Protestado.

Esta opción permite realizar un aumento en el saldo de la cuenta de la operación pero afectando contablemente a cuentas por cobrar de la operación. Estos valores no afectan a Intereses de la operación, ni a Mora.

2.1.1.7. Nota de Crédito por recuperación de Cheque.

Esta opción permite ingresar disminuciones al saldo de la cuenta de la operación usando como referencia la nota de débito ingresada y sin afectar estos valores a cálculos de intereses o mora.

2.1.1.8. Cheques.

Presenta un sub-menú para emisión y reimpresión de cheques.

2.1.1.9. Liquidación de Sobre pago.

Se emite un cheque a nombre del cliente cuando existe un sobre pago mayor a 100 sucres.

2.1.1.10. Consultas.

Permite consultar las operaciones de los Documentos de Vehiculos con los diferentes estados en que se encuentran las operaciones.

2.1.1.11. Reportes.

Permite emitir reportes de las operaciones de los Documentos de Vehiculos con los diferentes estados en que se encuentran las operaciones.

DIAGRAMA JERARQUICO DEL SISTEMA

MANTENIMIENTO DE DESCUENTO DE VEHICULOS

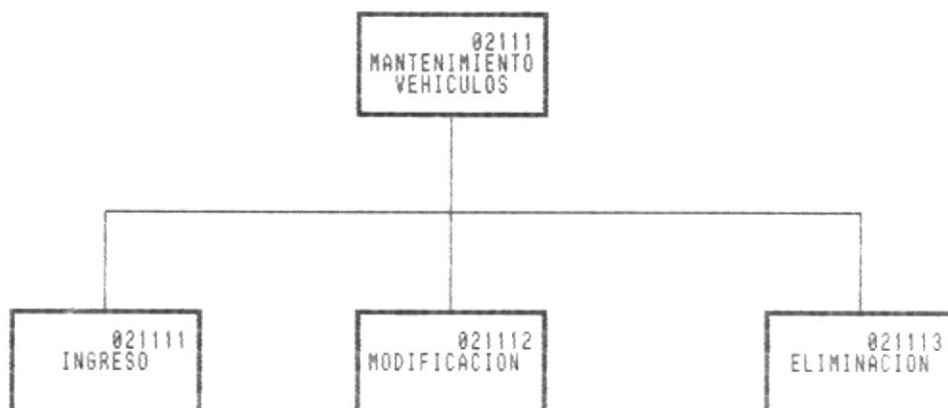

NARRATIVA DEL DIAGRAMA JERARQUICO DEL SISTEMA

MANTENIMIENTO DE DESCUENTO DE VEHICULOS

2.1.1.1.1. Ingreso.

Permite el ingreso de Descuento de Vehículos, realizando los diferentes cálculos involucrados en el mismo, además de los respectivos asientos contables.

2.1.1.1.2. Modificación.

Permite la modificación de los Descuentos de Vehículos en el caso que no se haya emitido el respectivo cheque de la operación.

2.1.1.1.3 Eliminación.

Permite eliminar los Descuentos de Vehículos considerando que no se haya realizado los cierres contables.

DIAGRAMA JERARQUICO DEL SISTEMA

CAMBIO DE ESTADO DESCUENTO DE VEHICULOS

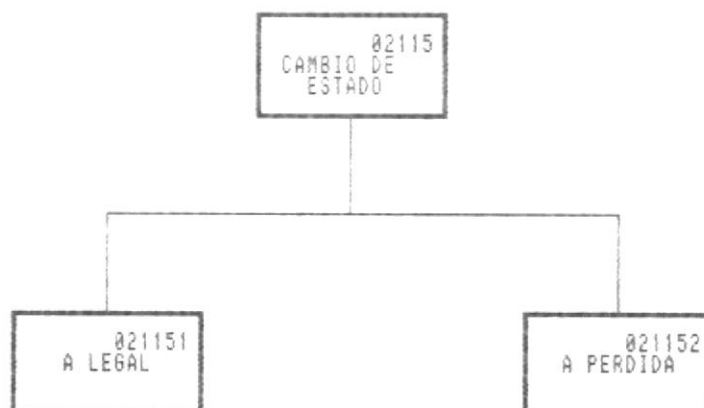

NARRATIVA DEL DIAGRAMA JERARQUICO DEL SISTEMA

CAMBIO DE ESTADO DE DESCUENTO DE VEHICULOS

2.1.1.5.1. Estado de Vencido a Legal.

Permite cambiar el estado de los Descuento de Vehículos Vencidos a Legal.

2.1.1.5.2 Estado de Legal a Pérdida.

Permite cambiar el estado de los Descuentos de Vehículos de Legal a Pérdida.

DIAGRAMA JERARQUICO DEL SISTEMA

MODULO DE CHEQUES

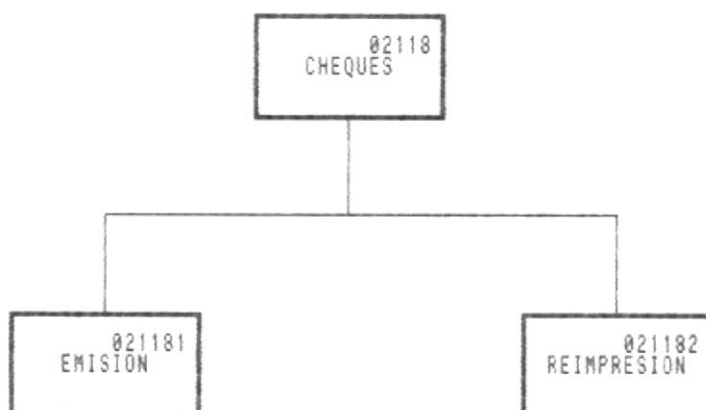

NARRATIVA DEL DIAGRAMA JERARQUICO DEL SISTEMA

MODULO DE CHEQUES

2.1.1.8.1. Emisión de Cheques.

Permite emitir los cheques de las operaciones de Descuento de Vehículos.

2.1.1.8.2. Reimpresión de Cheques.

Permite reimprimir los cheques emitidos por las operaciones de Descuento de Vehículos.



BIBLIOTECA
DE ESCUELAS TECNOLÓGICAS

DIAGRAMA JERARQUICO DEL SISTEMA

MODULO CONSULTAS DE DESCUENTO DE
VEHICULO

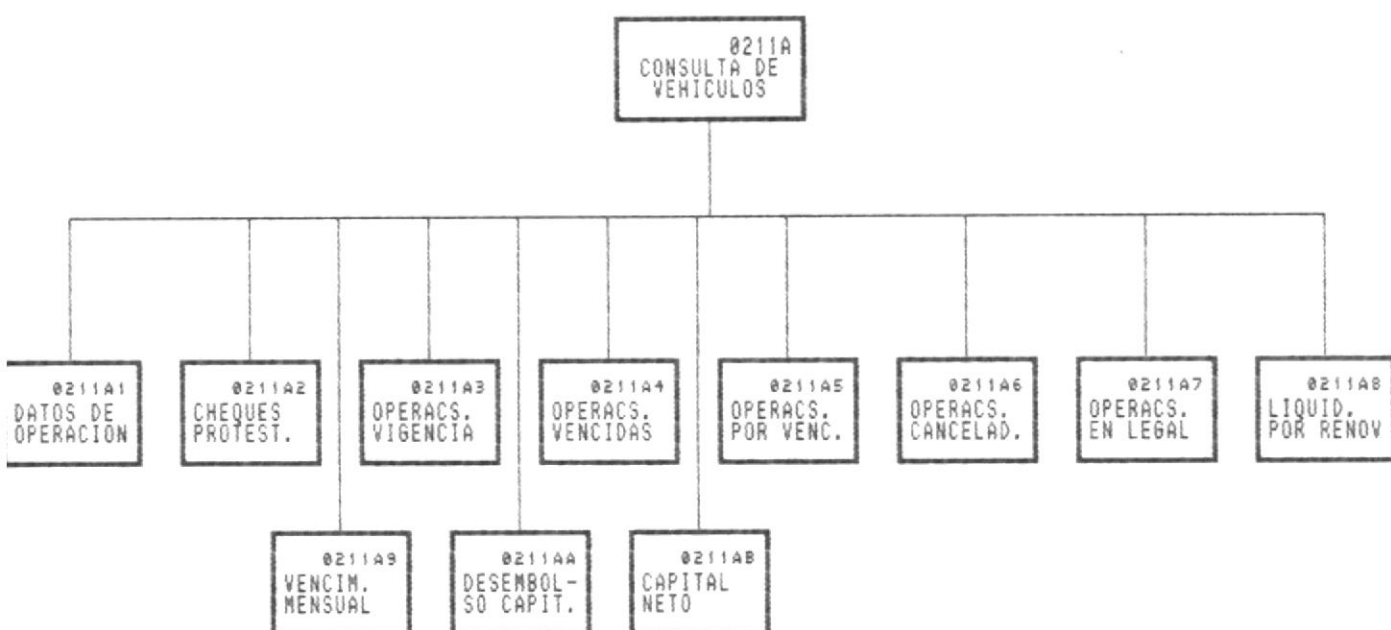

NARRATIVA DEL DIAGRAMA JERARQUICO DEL SISTEMA

MODULO CONSULTAS DE DESCUENTO DE VEHICULO

2.1.1.10.1. Datos de una Operación

Presenta la información inicial de una Operación y los valores pendientes que nos tiene que cancelar el cliente.

2.1.1.10.2. Informe Diario de Cheques Protestados

Presenta por pantalla todo los Cheques Protestados y No Cobrados de los clientes de Descuento de Vehículos.

2.1.1.10.3. Operaciones en Vigencia

Emite un informe con todas las operaciones que se encuentran vigentes de Descuento de Vehículos.

2.1.1.10.4. Documentos Vencidos

Presenta la información de todos los documentos cuya fecha de vencimiento sea igual o menor a la fecha de corte ingresada.

2.1.1.10.5. Documentos por Vencer

Presenta la información de todos los documentos que están por vencer a la fecha de corte ingresada.

2.1.1.10.6. Operaciones Canceladas

Presenta información de todas las operaciones Canceladas de Descuento de Vehículos.

2.1.1.10.7. Operaciones en Legal

Lista la información de todas las operaciones vencidas que pasan a ser cobradas por el Dpto. Legal.

2.1.1.10.8. Liquidación por Renovación

Presenta por pantalla los datos de la operación que va a Renovar y los datos de la operación anterior.

2.1.1.10.9. Vencimientos Mensuales

Presenta por pantalla los datos de la operación así como también la fecha de cada uno de los pagos con sus respectivos valores mensuales.

2.1.1.10.10. Tasa Ponderada por Plazo de Vencimiento

Presenta un resumen de los Créditos concedidos en Documentos, Montos y Tasas Ponderadas de acuerdo a plazos definidos.

DIAGRAMA JERARQUICO DEL SISTEMA

MODULO REPORTES DE DESCUENTO DE
VEHICULO

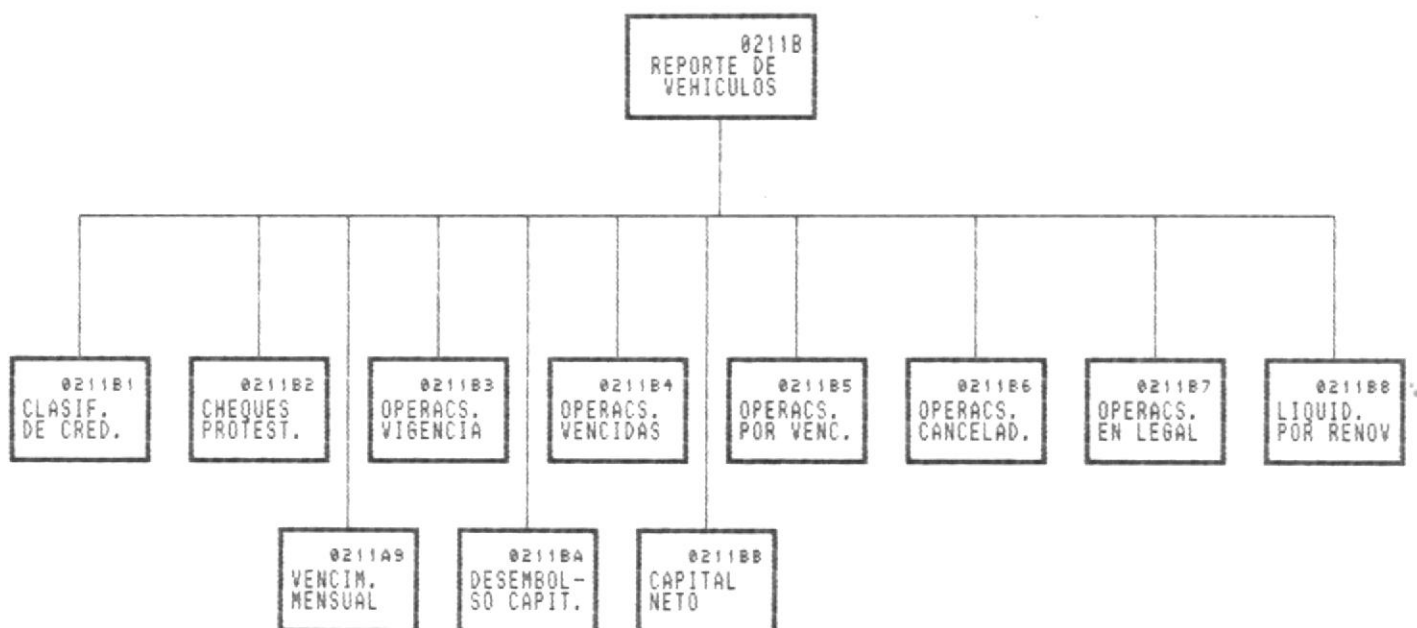

NARRATIVA DEL DIAGRAMA JERARQUICO DEL SISTEMA

MODULO REPORTES DE DESCUENTO DE VEHICULO

2.1.1.11.1. Liquidación Rendimiento de la Operación

Emite un reporte de cada una de las operaciones con los intereses ganados en cada pago, los intereses mora cobrados y la tasa promedio ponderada de dicha operación.

2.1.1.11.2. Informe Diario de Cheques Protestados

Emite un listado de todo los Cheques Protestados y No Cobrados de los clientes de Descuento de Vehículos.

2.1.1.11.3. Operaciones en Vigencia

Emite un informe con todas las operaciones que se encuentran vigentes de Descuento de Vehículos.

2.1.1.11.4. Documentos Vencidos

Presenta la información de todos los documentos cuya fecha de vencimiento sea igual o menor a la fecha de corte ingresada.

2.1.1.11.5. Documentos por Vencer

Presenta la información de todos los documentos que están por vencer a la fecha de corte ingresada.

2.1.1.11.6. Operaciones Canceladas

Presenta información de todas las operaciones Canceladas de Descuento de Vehículos.

2.1.1.11.7. Operaciones en Legal

Lista la información de todas las operaciones vencidas que pasan a ser cobradas por el Dpto. Legal.

2.1.1.11.8. Liquidación por Renovación

Emite un listado con los datos de la operación que va a Renovar y los datos de la operación anterior.

2.1.1.11.9. Vencimientos Mensuales

Lista los datos de la operación así como también la fecha de cada uno de los pagos con sus respectivos valores mensuales.

2.1.1.11.10. Tasa Ponderada por Plazo de Vencimiento

Presenta un resumen de los Créditos concedidos en Documentos, Montos y Tasas Ponderadas de acuerdo a plazos definidos.

DIAGRAMA JERARQUICO DEL SISTEMA

MODULO DE DESCUENTO DE VARIOS



BIBLIOTECA
DE ESCUELAS TECNOLÓGICAS

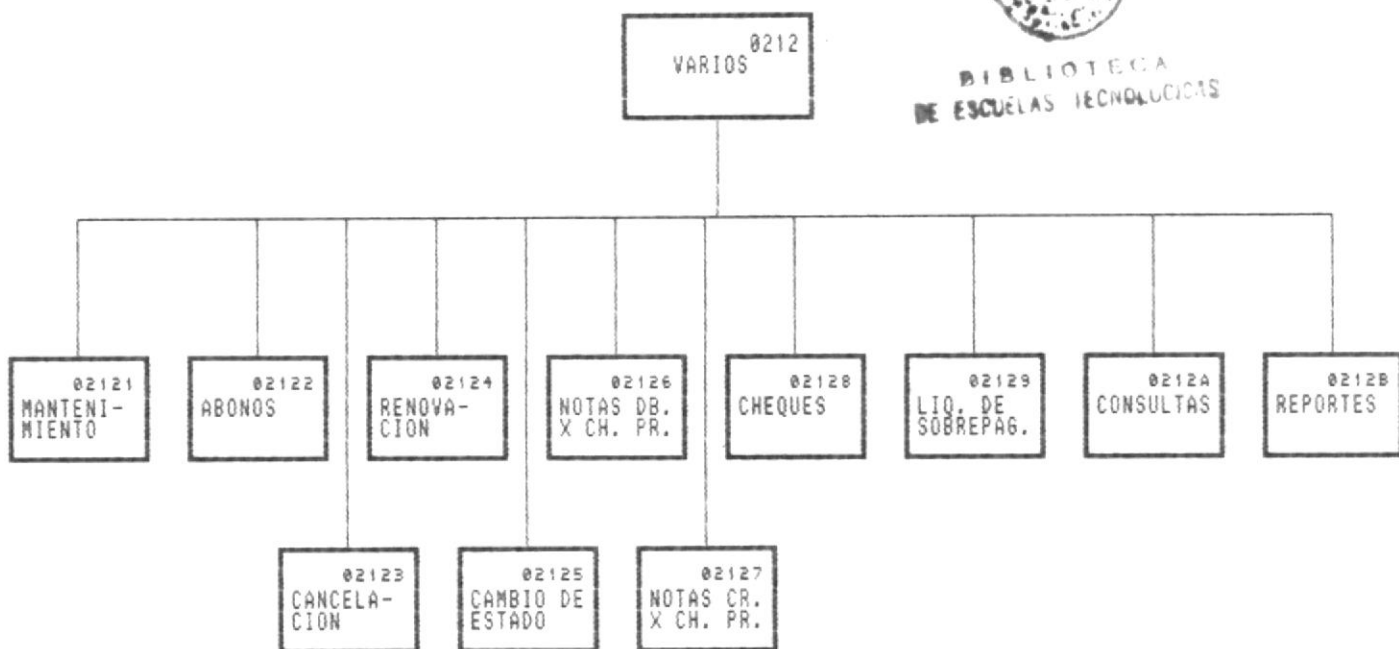

NARRATIVA DEL DIAGRAMA JERARQUICO DEL SISTEMA

MODULO DE DESCUENTO DE VARIOS

2.1.2.1. Mantenimiento.

Esta opción permite el ingreso, modificación o eliminación de todas las operaciones contempladas en el sistema referentes a Descuento de Varios.

2.1.2.2. Abonos.

En esta opción se registran todos los abonos realizados por el cliente a la empresa, sea por concepto de operaciones por vencer o vencidas.

2.1.2.3. Cancelación.

Esta opción registra el pago de la liquidación final de la operación sea por renovación con una nueva operación o por la cancelación total de la operación con todos los pagos correspondientes.

2.1.2.4. Renovación.

Esta opción registra el pago de la liquidación final de la operación sea por renovación con una nueva operación o por la cancelación total de la operación con todos los pagos correspondientes.

2.1.2.5. Cambio de estado.

Esta opción presenta un sub-menú para paso de Operaciones a Legal y a pérdida.

2.1.2.6. Nota de Débito por Cheque Protestado.

Esta opción permite realizar un aumento en el saldo de la cuenta de la operación pero afectando contablemente a cuentas por cobrar de la operación. Estos valores no afectan a Intereses de la operación, ni a Mora.

2.1.2.7. Nota de Crédito por recuperación de Cheque.

Esta opción permite ingresar disminuciones al saldo de la cuenta de la operación usando como referencia la nota de débito ingresada y sin afectar estos valores a cálculos de intereses o mora.

2.1.2.8. Cheques.

Presenta un sub-menú para emisión y reimpresión de cheques.

2.1.2.9. Liquidación de Sobre pago.

Se emite un cheque a nombre del cliente cuando existe un sobre pago mayor a 100 sucres.

2.1.2.10. Consultas.

Permite consultar las operaciones de Descuento de Varios con los diferentes estados en que se encuentran las operaciones.

2.1.2.11. Reportes.

Permite emitir reportes de las operaciones de Descuento de Varios con los diferentes estados en que se encuentran las operaciones.

DIAGRAMA JERARQUICO DEL SISTEMA

MANTENIMIENTO DE DESCUENTO DE VARIOS

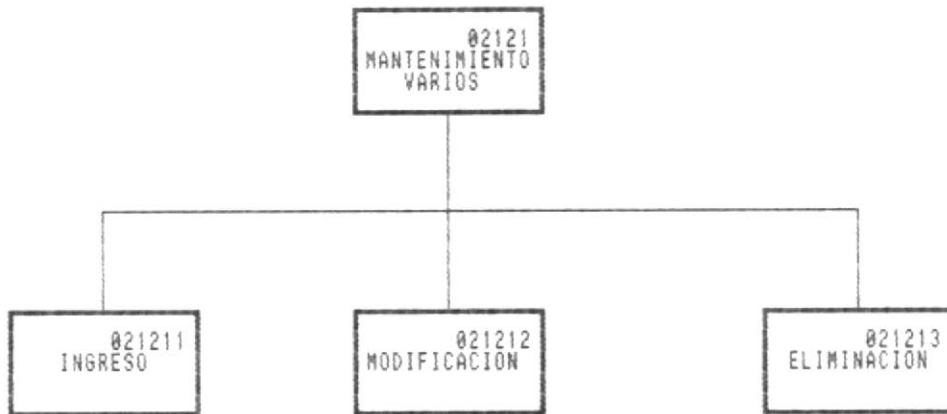

NARRATIVA DEL DIAGRAMA JERARQUICO DEL SISTEMA

MANTENIMIENTO DE DESCUENTO DE VARIOS

2.1.2.1.1. Ingreso.

Permite el ingreso de Descuento de Varios, realizando los diferentes cálculos involucrados en el mismo, además de los respectivos asientos contables.

2.1.2.1.2. Modificación.

Permite la modificación de los Descuentos de Varios en el caso que no se haya emitido el respectivo cheque de la operación.

2.1.2.1.3. Eliminación.

Permite eliminar los Descuentos de Varios considerando que no se haya realizado los cierres contables.

DIAGRAMA JERARQUICO DEL SISTEMA

CAMBIO DE ESTADO DE DESCUENTO DE VARIOS

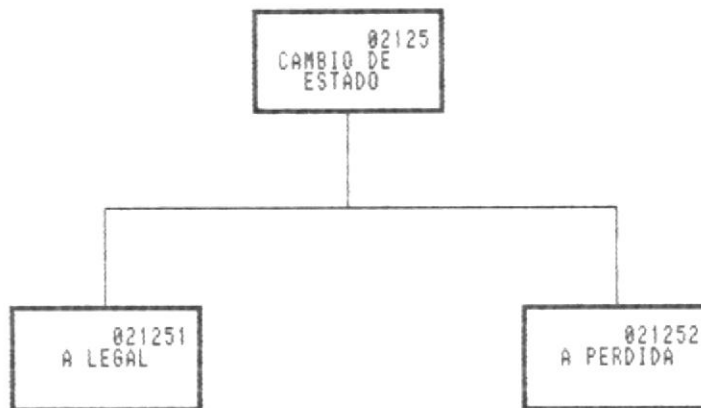

NARRATIVA DEL DIAGRAMA JERARQUICO DEL SISTEMA

CAMBIO DE ESTADO DE DESCUENTO DE VARIOS

2.1.2.5.1. Estado de Vencido a Legal.

Permite cambiar el estado de los Descuentos de Varios Vencidos a Legal.

2.1.2.5.2. Estado de Legal a Pérdida.

Permite cambiar el estado de los Descuentos de Varios de Legal a Pérdida.

DIAGRAMA JERARQUICO DEL SISTEMA

MODULO DE CHEQUES

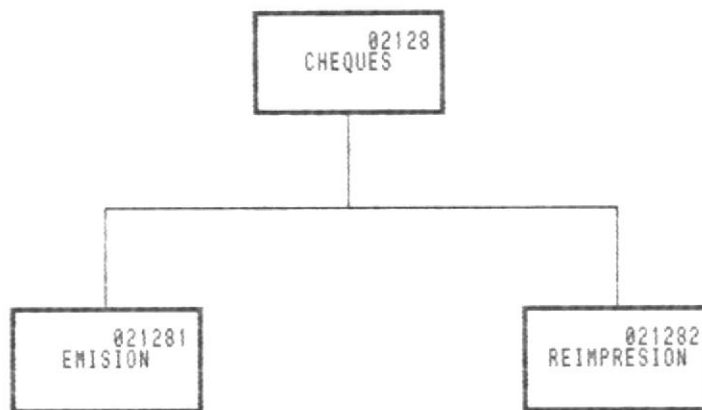

NARRATIVA DEL DIAGRAMA JERARQUICO DEL SISTEMA

MODULO DE CHEQUES

2.1.2.8.1. Emisión de Cheques.

Permite emitir los cheques de las operaciones de Descuento de Varios.

2.1.2.8.2. Reimpresión de Cheques.

Permite reimprimir los cheques emitidos por las operaciones de Descuento de Varios.

DIAGRAMA JERARQUICO DEL SISTEMA

MODULO CONSULTAS DE DESCUENTO DE
VARIOS

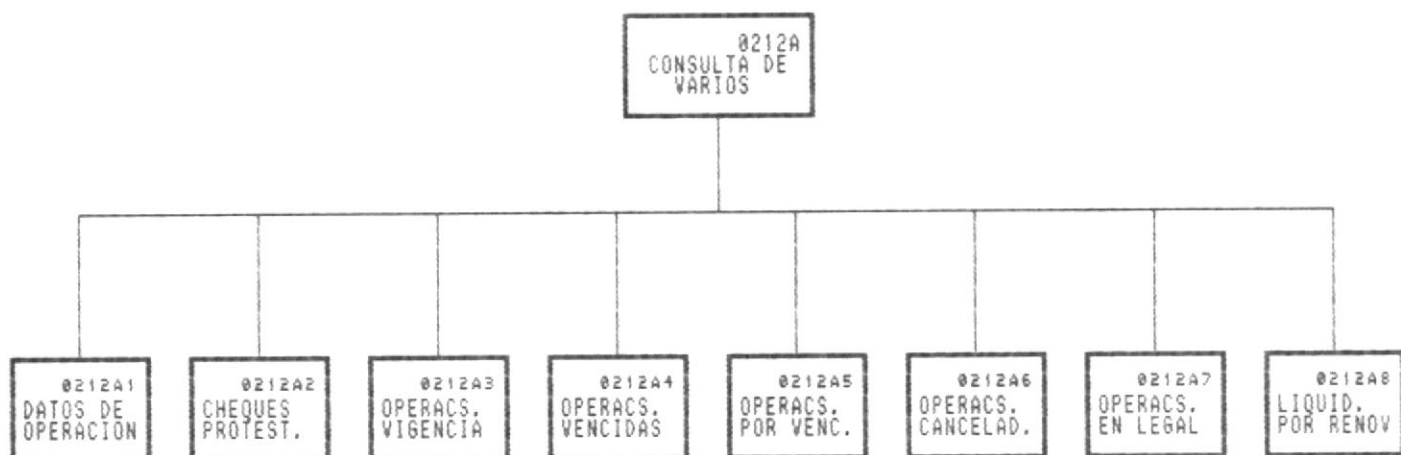

NARRATIVA DEL DIAGRAMA JERARQUICO DEL SISTEMA

MODULO CONSULTAS DE DESCUENTO DE VARIOS

2.1.2.10.1. Datos de una Operación

Presenta la información inicial de una Operación y los valores pendientes que nos tiene que cancelar el cliente.

2.1.2.10.2. Informe Diario de Cheques Protestados

Presenta por pantalla todo los Cheques Protestados y No Cobrados de los clientes de Descuento de Varios.

2.1.2.10.3. Operaciones en Vigencia

Emite un informe con todas las operaciones que se encuentran vigentes de Descuento de Varios.

2.1.2.10.4. Documentos Vencidos

Presenta la información de todos los documentos cuya fecha de vencimiento sea igual o menor a la fecha de corte ingresada.

2.1.2.10.5. Documentos por Vencer

Presenta la información de todos los documentos que están por vencer a la fecha de corte ingresada.

2.1.2.10.6. Operaciones Canceladas

Presenta información de todas las operaciones Canceladas de Descuento de Varios.

2.1.2.10.7. Operaciones en Legal

Lista la información de todas las operaciones vencidas que pasan a ser cobradas por el Dpto. Legal.

2.1.2.10.8. Liquidación por Renovación

Presenta por pantalla los datos de la operación que va a Renovar y los datos de la operación anterior.

DIAGRAMA JERARQUICO DEL SISTEMA

MODULO REPORTES DE DESCUENTO DE
VARIOS

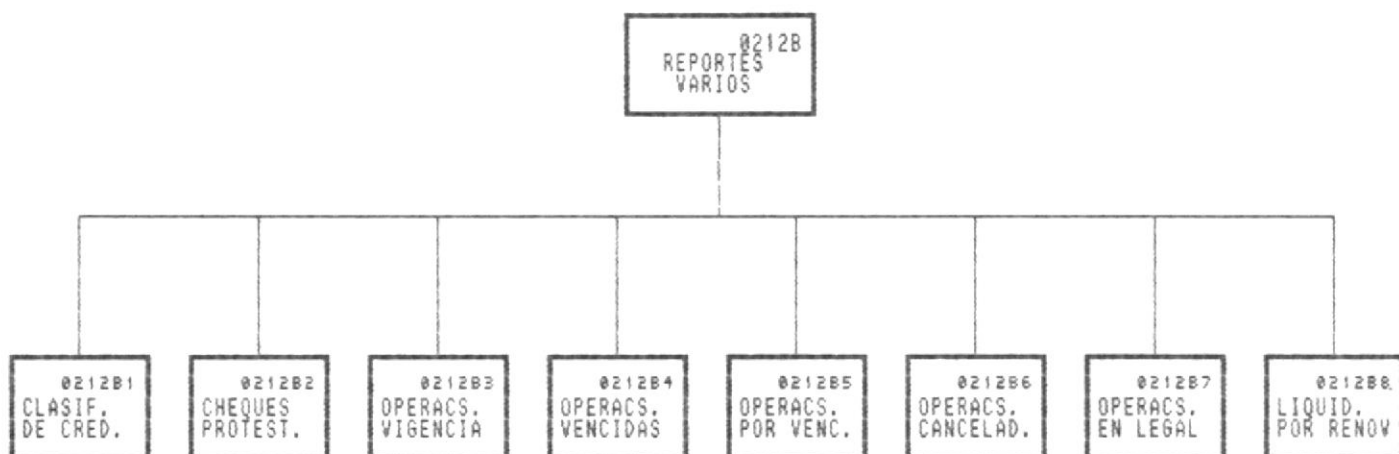

NARRATIVA DEL DIAGRAMA JERARQUICO DEL SISTEMA

MODULO REPORTES DE DESCUENTO DE VARIOS

2.1.2.11.1. Informe Diario de Cheques Protestados

Emite un reporte de todos los Cheques Protestados y No Cobrados de los clientes de Descuento de Varios.

2.1.2.11.2. Operaciones en Vigencia

Emite un informe con todas las operaciones que se encuentran vigentes de Descuento de Varios.

2.1.2.11.3. Documentos Vencidos

Presenta la información de todos los documentos cuya fecha de vencimiento sea igual o menor a la fecha de corte ingresada.

2.1.2.11.4. Documentos por Vencer

Presenta la información de todos los documentos que están por vencer a la fecha de corte ingresada.

2.1.2.11.5. Operaciones Canceladas

Presenta información de todas las operaciones Canceladas de Descuento de Varios.

2.1.2.11.6. Operaciones en Legal

Lista la información de todas las operaciones vencidas que pasan a ser cobradas por el Dpto. Legal.

2.1.2.11.7. Liquidación por Renovación

Lista los datos de la operación que va a Renovar y los datos de la operación anterior.



BIBLIOTECA
DE ESCUELAS TECNOLÓGICAS

DIAGRAMA JERARQUICO DEL SISTEMA

MODULO DE PRESTAMOS DIRECTOS

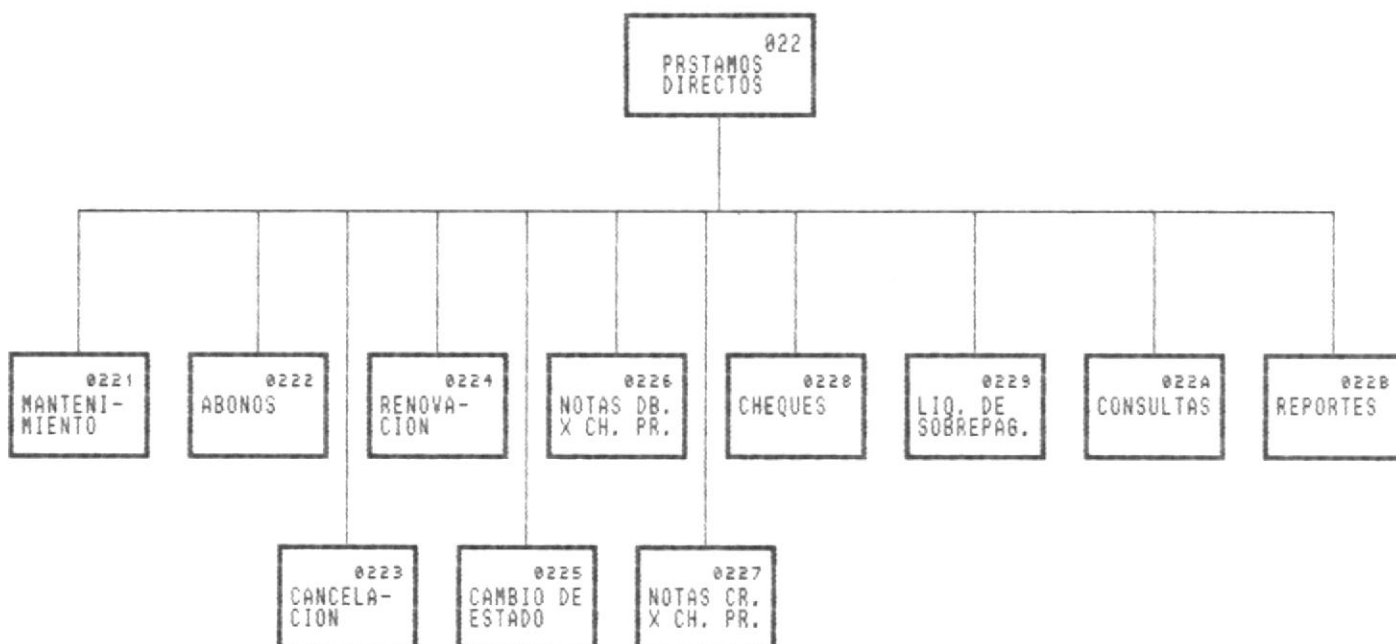

NARRATIVA DEL DIAGRAMA JERARQUICO DEL SISTEMA

MODULO DE PRESTAMOS DIRECTOS

2.2.1. Mantenimiento.

Esta opción permite el ingreso, modificación o eliminación de todas las operaciones contempladas en el sistema referentes a Préstamos Directos.

2.2.2. Abonos.

En esta opción se registran todos los abonos realizados por el cliente a la empresa, sea por concepto de operaciones por vencer o vencidas.

2.2.3. Cancelación.

Esta opción registra el pago de la liquidación final de la operación sea por renovación con una nueva operación o por la cancelación total de la operación con todos los pagos correspondientes.

2.2.4. Renovación.

Esta opción registra el pago de la liquidación final de la operación sea por renovación con una nueva operación o por la cancelación total de la operación con todos los pagos correspondientes.

2.2.5. Cambio de estado.

Esta opción presenta un sub-menú para paso de Operaciones a Legal y a pérdida.

2.2.6. Nota de Débito por Cheque Protestado.

Esta opción permite realizar un aumento en el saldo de la cuenta de la operación pero afectando contablemente a cuentas por cobrar de la operación. Estos valores no afectan a Intereses de la operación, ni a Mora.

2.2.7. Nota de Crédito por recuperación de Cheque.

Esta opción permite ingresar disminuciones al saldo de la cuenta de la operación usando como referencia la nota de débito ingresada y sin afectar estos valores a cálculos de intereses o mora.

2.2.8. Cheques.

Presenta un sub-menú para emisión y reimpresión de cheques.

2.2.9. Liquidación de Sobre pago.

Se emite un cheque a nombre del cliente cuando existe un sobre pago mayor a 100 sucres.

2.2.10. Consultas.

Permite consultar las operaciones de Préstamos Directos con los diferentes estados en que se encuentran las operaciones.

2.2.11. Reportes.

Permite emitir reportes de las operaciones de Préstamos Directos con los diferentes estados en que se encuentran las operaciones.

DIAGRAMA JERARQUICO DEL SISTEMA
MANTENIMIENTO DE PRESTAMOS DIRECTOS

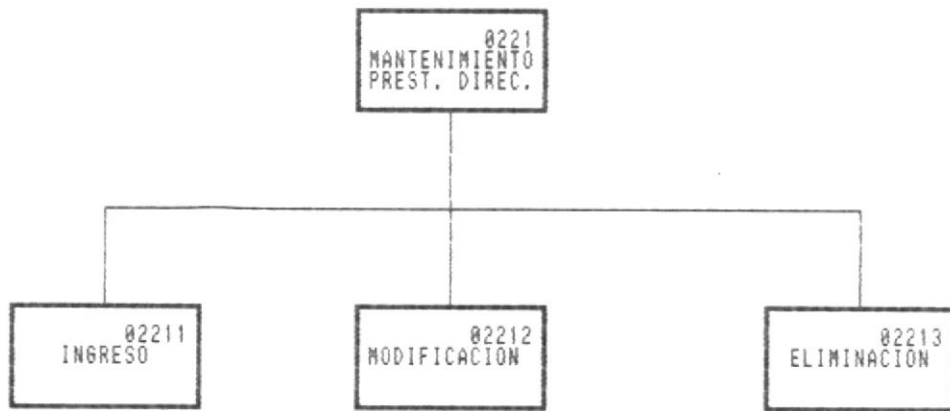

NARRATIVA DEL DIAGRAMA JERARQUICO DEL SISTEMA

MANTENIMIENTO DE PRESTAMOS DIRECTOS

2.2.1.1. Ingreso.

Permite el ingreso de Préstamos Directos, realizando los diferentes cálculos involucrados en el mismo, además de los respectivos asientos contables.

2.2.1.2. Modificación.

Permite la modificación de los Préstamos Directos en el caso que no se haya emitido el respectivo cheque de la operación.

2.2.1.3. Eliminación.

Permite eliminar los Préstamos Directos considerando que no se haya realizado los cierres contables.

DIAGRAMA JERARQUICO DEL SISTEMA
CAMBIO DE ESTADO PRESTAMOS DIRECTOS

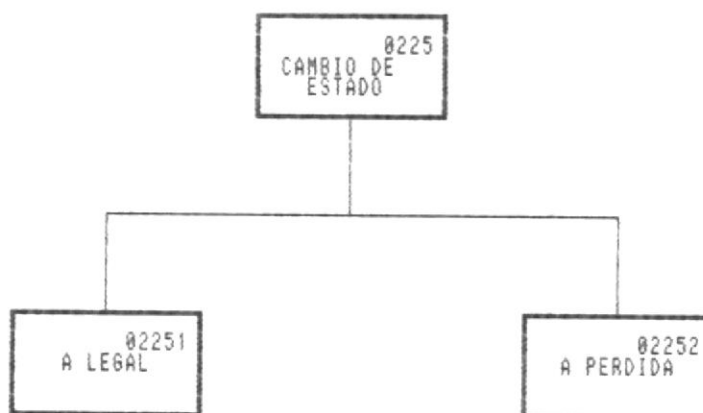

NARRATIVA DEL DIAGRAMA JERARQUICO DEL SISTEMA

CAMBIO DE ESTADO PRESTAMOS DIRECTOS

2.2.5.1 Estado de Vencido a Legal.

Permite cambiar el estado de los Préstamos Directos Vencidos a Legal.

2.2.5.2 Estado de Legal a Pérdida.

Permite cambiar el estado de los Préstamos Directos de Legal a Pérdida.

DIAGRAMA JERARQUICO DEL SISTEMA

MODULO DE CHEQUES

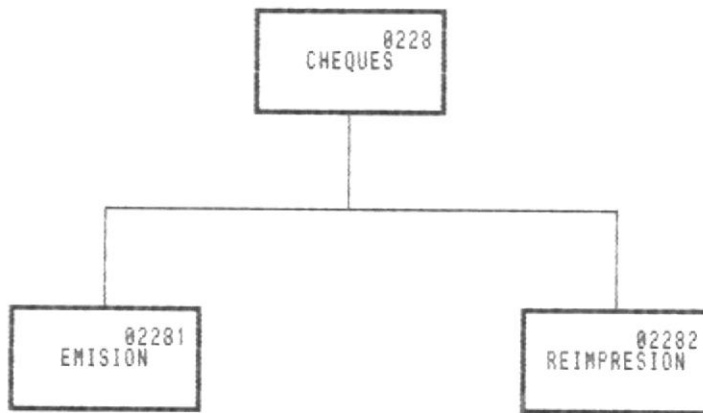

NARRATIVA DEL DIAGRAMA JERARQUICO DEL SISTEMA

MODULO DE CHEQUES

2.2.8.1. Emisión de Cheques.

Permite emitir los cheques de las operaciones de Préstamos Directos.

2.2.8.2. Reimpresión de Cheques.

Permite reimprimir los cheques emitidos por las operaciones de Préstamos Directos.



DIAGRAMA JERARQUICO DEL SISTEMA

MODULO CONSULTAS DE PRESTAMOS DIRECTOS

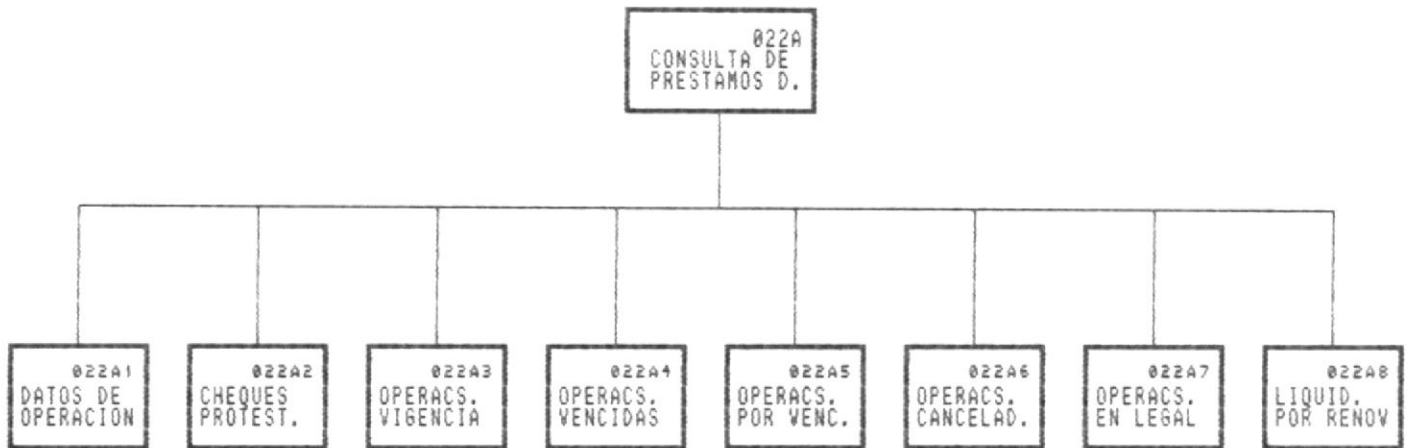

NARRATIVA DEL DIAGRAMA JERARQUICO DEL SISTEMA

MODULO CONSULTAS DE PRESTAMOS DIRECTOS

2.2.10.1. Datos de una Operación

Presenta la información inicial de una Operación y los valores pendientes que nos tiene que cancelar el cliente.

2.2.10.2. Informe Diario de Cheques Protestados

Presenta por pantalla todo los Cheques Protestados y No Cobrados de los clientes de Préstamos Directos.

2.2.10.3. Operaciones en Vigencia

Emite un informe con todas las operaciones que se encuentran vigentes de Préstamos Directos.

2.2.10.4. Operaciones Vencidas.

Presenta la información de todos los Préstamos cuya fecha de vencimiento sea igual o menor a la fecha de corte ingresada.

2.2.10.5. Operaciones por Vencer

Presenta la información de todos los Préstamos que están por vencer a la fecha de corte ingresada.

2.2.10.6. Operaciones Canceladas

Presenta información de todas las operaciones Canceladas de Préstamos Directos.

2.2.10.7. Operaciones en Legal

Lista la información de todas las operaciones vencidas que pasan a ser cobradas por el Dpto. Legal.

2.2.10.8. Liquidación por Renovación

Presenta por pantalla los datos de la operación que va a Renovar y los datos de la operación anterior.

DIAGRAMA JERARQUICO DEL SISTEMA

MODULO REPORTES DE PRESTAMOS DIRECTOS

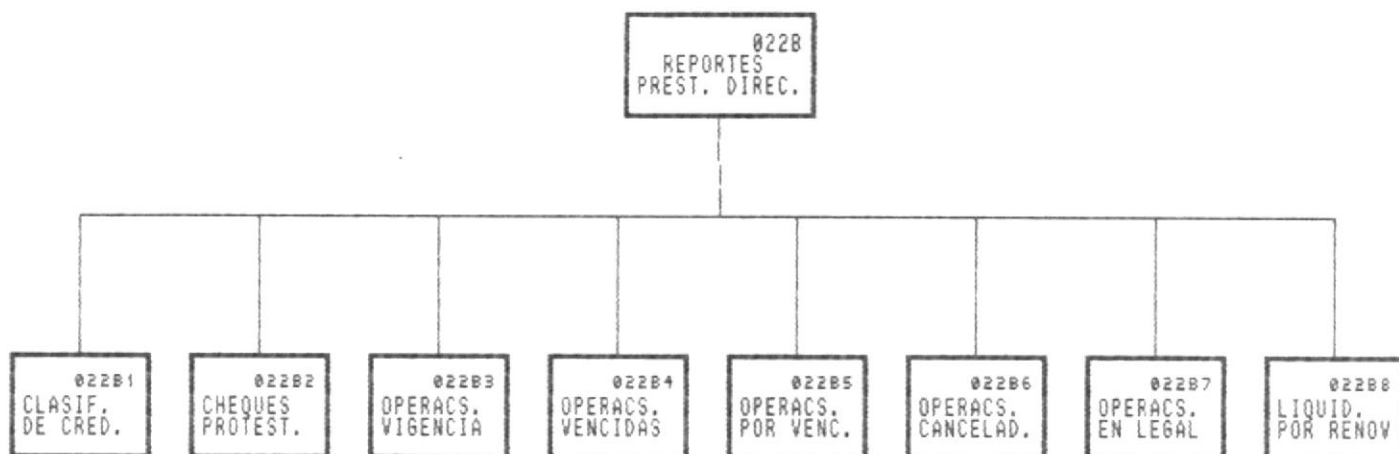

NARRATIVA DEL DIAGRAMA JERARQUICO DEL SISTEMA

MODULO REPORTES DE PRESTAMOS DIRECTOS

2.2.11.1. Informe Diario de Cheques Protestados

Emite un reporte de todos los Cheques Protestados y No Cobrados de los clientes de Préstamos Directos.

2.2.11.2. Operaciones en Vigencia

Emite un informe con todas las operaciones que se encuentran vigentes de Préstamos Directos.

2.2.11.3. Operaciones Vencidas.

Presenta la información de todos los Préstamos cuya fecha de vencimiento sea igual o menor a la fecha de corte ingresada.

2.2.11.4. Operaciones por Vencer

Presenta la información de todos los Préstamos que están por vencer a la fecha de corte ingresada.

2.2.11.5. Operaciones Canceladas

Presenta información de todas las operaciones Canceladas de Préstamos Directos.

2.2.11.6. Operaciones en Legal

Lista la información de todas las operaciones vencidas que pasan a ser cobradas por el Dpto. Legal.

2.2.11.7. Liquidación por Renovación

Emite un reporte con los datos de la operación que va a Renovar y los datos de la operación anterior.

DIAGRAMA JERARQUICO DEL SISTEMA

MODULO DE CARTAS DE GARANTIA

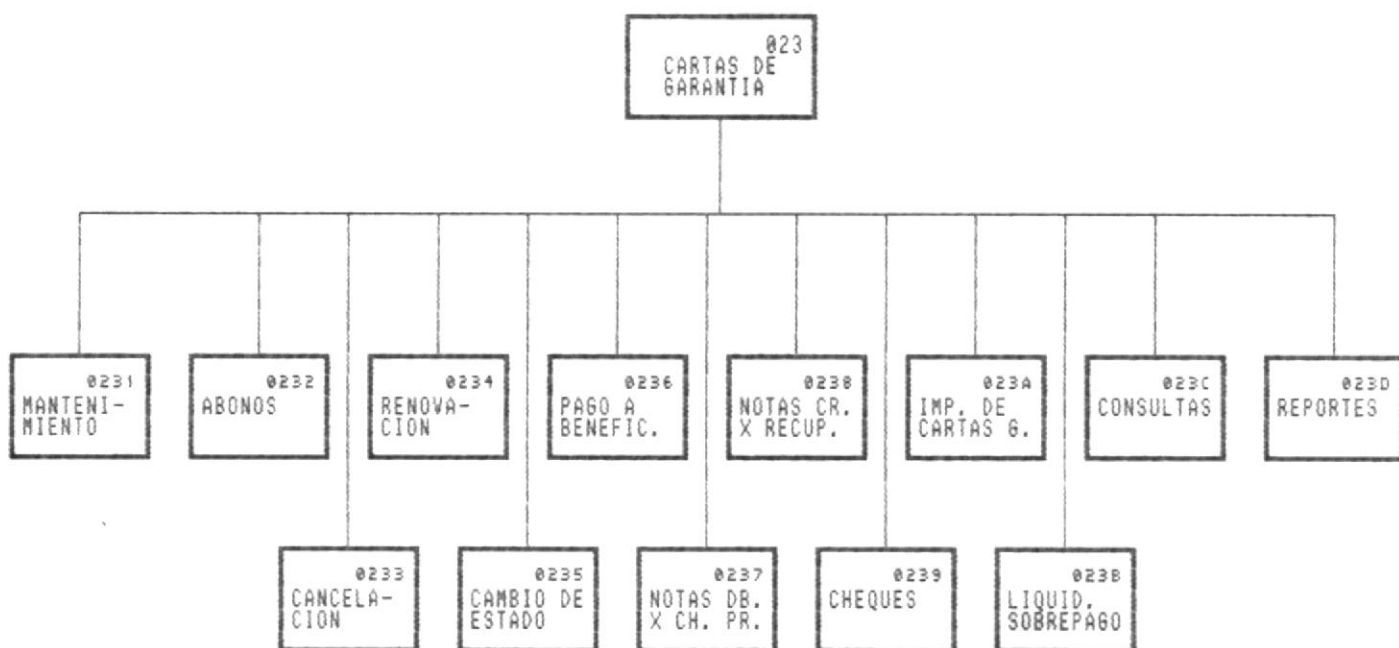

NARRATIVA DEL DIAGRAMA JERARQUICO DEL SISTEMA

MODULO DE CARTAS DE GARANTIA

2.3.1. Mantenimiento.

Esta opción permite el ingreso, modificación o eliminación de todas las operaciones contempladas en el sistema referentes a Cartas de Garantía.

2.3.2. Abonos.

En esta opción se registran todos los abonos realizados por el cliente a la empresa, en caso que la Garantía haya sido cobrada por el beneficiario.

2.3.3. Cancelación.

Esta opción registra el pago de la liquidación final de la operación sea por renovación con una nueva operación o por la cancelación total.

2.3.4. Renovación.

Esta opción registra la cancelación de la Garantía anterior, permitiendo al cliente renovar la operación con una nueva fecha de vencimiento.

2.3.5. Cambio de estado.

Esta opción presenta un sub-menú para paso de Operaciones a Legal y a pérdida.

2.3.6. Pago a Beneficiario.

Permite realizar el pago al beneficiario por el valor establecido en la garantía en caso de que este vencida y el cliente no haya cumplido con el beneficiario.

2.3.7. Nota de Débito por Cheque Protestado.

Esta opción permite realizar un aumento en el saldo de la cuenta de la operación pero afectando contablemente a cuentas por cobrar de la operación.

2.3.8. Nota de Crédito por recuperación de Cheque.

Esta opción permite ingresar disminuciones al saldo de la cuenta de la operación usando como referencia la nota de débito ingresada.

2.3.9. Cheques.

Presenta un sub-menú para emisión y reimpresión de cheques.

2.3.10. Imprimir Carta de Garantía.

Permite la emisión de la Carta de Garantía a favor del cliente.

2.3.11. Liquidación de Sobre pago.

Se emite un cheque a nombre del cliente cuando existe un sobre pago mayor a 100 sucres.

2.3.12. Consultas.

Permite consultar Cartas de Garantía con los diferentes estados en que se encuentran las operaciones.

2.3.13. Reportes.

Permite emitir reportes de las Cartas de Garantía con los diferentes estados en que se encuentran las operaciones.

DIAGRAMA JERARQUICO DEL SISTEMA

MANTENIMIENTO DE CARTAS DE GARANTIA

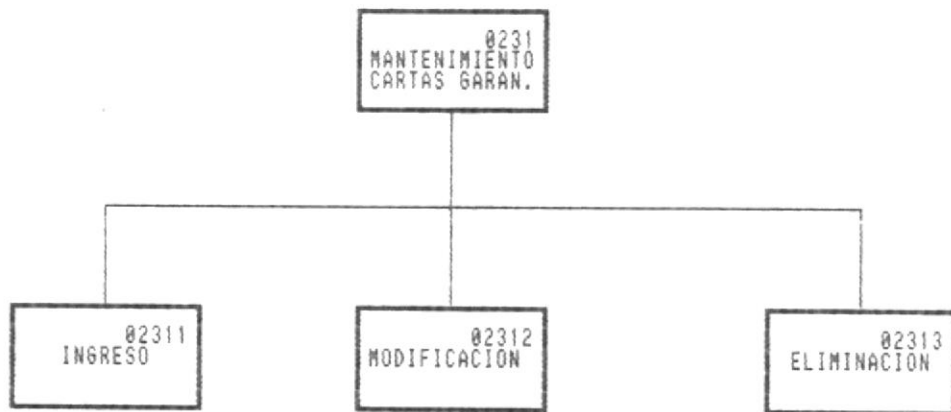

NARRATIVA DEL DIAGRAMA JERARQUICO DEL SISTEMA

MANTENIMIENTO DE CARTAS DE GARANTIA

2.3.1.1. Ingreso.

Permite el ingreso de Cartas de Garantía, realizando los diferentes cálculos involucrados en el mismo, con los respectivos asientos contables, y la emisión de la Carta de Garantía.

2.3.1.2. Modificación.

Permite la modificación de Cartas de Garantía en el caso que no se haya emitido la respectiva carta de la operación y no se hayan realizados los asientos contables.

2.3.1.3. Eliminación.

Permite eliminar las Cartas de Garantía considerando que no se haya realizado los cierres contables.

DIAGRAMA JERARQUICO DEL SISTEMA
CAMBIO DE ESTADO CARTAS DE GARANTIA

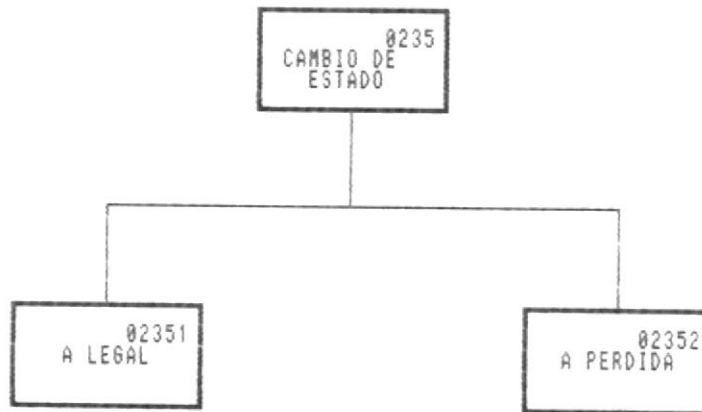

NARRATIVA DEL DIAGRAMA JERARQUICO DEL SISTEMA

CAMBIO DE ESTADO CARTAS DE GARANTIA

2.3.5.1 Estado de Vencido a Legal.

Permite cambiar el estado de las Garantías Vencidas a Legal.

2.3.5.2 Estado de Legal a Pérdida.

Permite cambiar el estado de las Garantías de Legal a Pérdida.

DIAGRAMA JERARQUICO DEL SISTEMA

MODULO DE CHEQUES

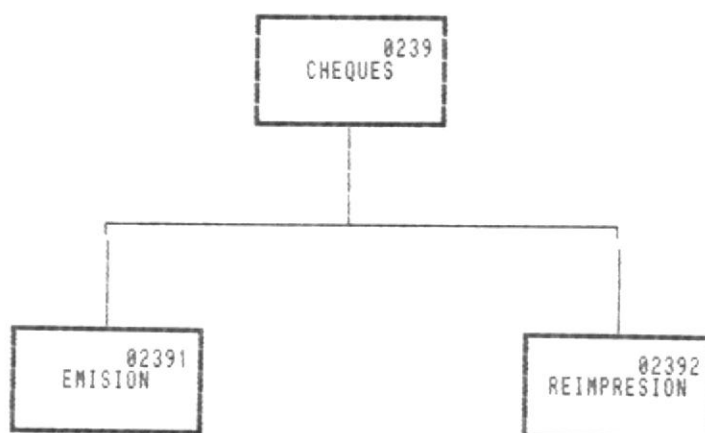

NARRATIVA DEL DIAGRAMA JERARQUICO DEL SISTEMA

MODULO DE CHEQUES

2.3.9.1. Emisión de Cheques.

Permite emitir los cheques de las operaciones de Pago a Beneficiario de Cartas de Garantía.

2.3.9.2. Reimpresión de Cheques.

Permite reimprimir los cheques emitidos por las operaciones de Cartas de Garantía.



BIBLIOTECA
DE ESCUELAS TECNOLÓGICAS

DIAGRAMA JERARQUICO DEL SISTEMA

MODULO CONSULTAS DE CARTAS DE GARANTIA

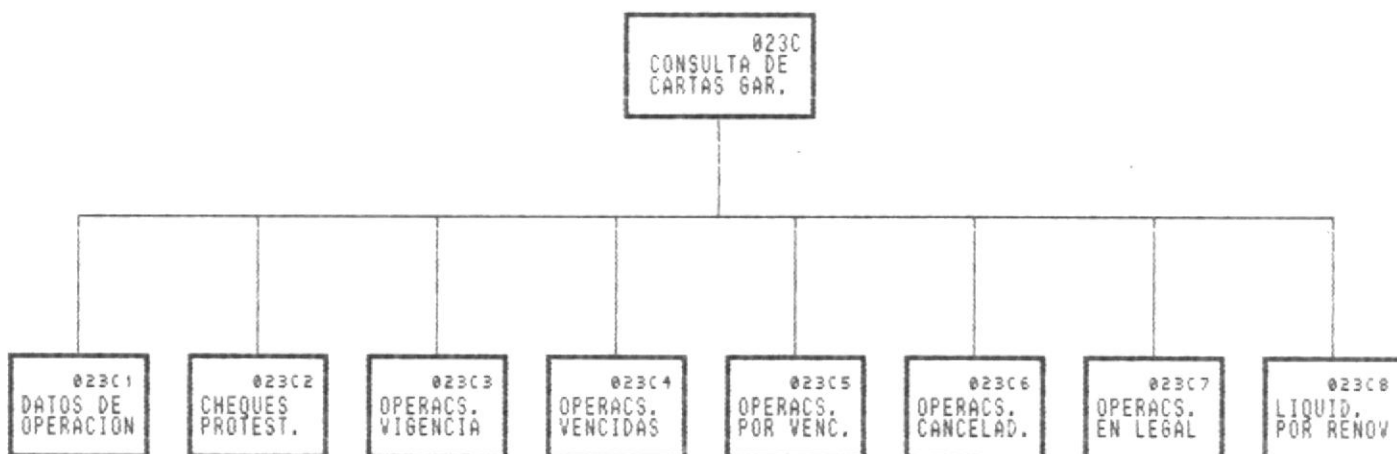

NARRATIVA DEL DIAGRAMA JERARQUICO DEL SISTEMA

MODULO CONSULTAS DE CARTAS DE GARANTIA

2.3.12.1. Datos de una Operación

Presenta la información inicial de una Operación y los valores pendientes que nos tiene que cancelar el cliente.

2.3.12.2. Informe Diario de Cheques Protestados

Presenta por pantalla todo los Cheques Protestados y No Cobrados de los clientes de Cartas de Garantía.

2.3.12.3. Operaciones en Vigencia

Emite un informe con todas las operaciones que se encuentran vigentes de Cartas de Garantía.

2.3.12.4. Operaciones Vencidas.

Presenta la información de todos las Garantías, cuya fecha de vencimiento sea igual o menor a la fecha de corte ingresada.

2.3.12.5. Operaciones por Vencer

Presenta la información de todos las Garantías que están por vencer a la fecha de corte ingresada.

2.3.12.6. Operaciones Canceladas

Presenta información de todas las operaciones Canceladas de Cartas de Garantía.

2.3.12.7. Operaciones en Legal

Lista la información de todas las operaciones vencidas que pasan a ser cobradas por el Dpto. Legal.

2.3.12.8. Liquidación por Renovación

Presenta por pantalla los datos de la operación que va a Renovar y los datos de la operación anterior.

DIAGRAMA JERARQUICO DEL SISTEMA

MODULO REPORTES DE CARTAS DE GARANTIA

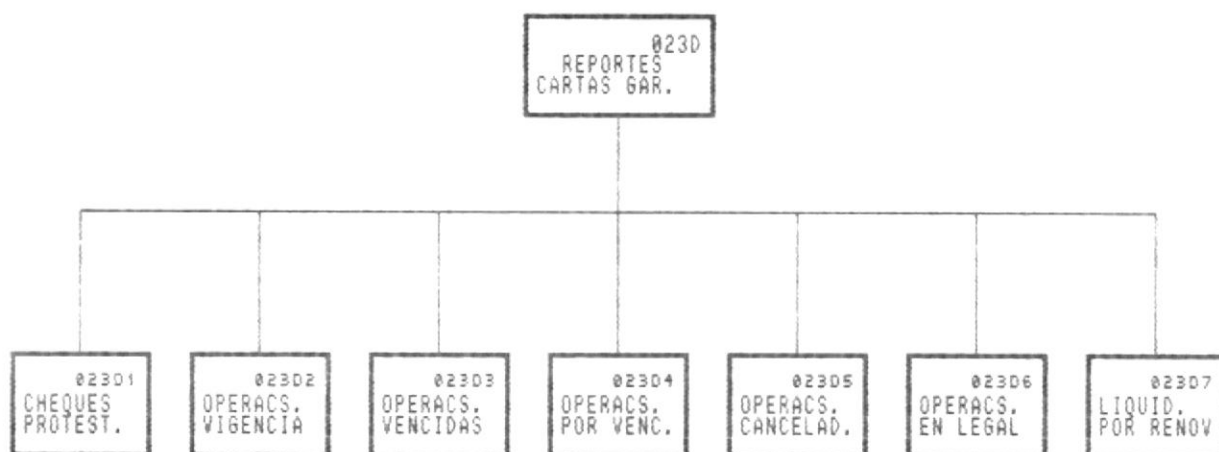

NARRATIVA DEL DIAGRAMA JERARQUICO DEL SISTEMA

MODULO REPORTES DE CARTAS DE GARANTIA

2.3.13.1. Informe Diario de Cheques Protestados

Emite un reporte de todos los Cheques Protestados y No Cobrados de los clientes de Cartas de Garantía.

2.3.13.2. Operaciones en Vigencia

Emite un informe con todas las operaciones que se encuentran vigentes de Cartas de Garantía.

2.3.13.3. Operaciones Vencidas.

Presenta la información de todos las Garantías cuya fecha de vencimiento sea igual o menor a la fecha de corte ingresada.

2.3.13.4. Operaciones por Vencer

Presenta la información de todos las Garantías que están por vencer a la fecha de corte ingresada.

2.3.13.5. Operaciones Canceladas

Presenta información de todas las operaciones Canceladas de Cartas de Garantía.

2.3.13.6. Operaciones en Legal

Lista la información de todas las operaciones vencidas que pasan a ser cobradas por el Dpto. Legal.

2.3.13.7. Liquidación por Renovación

Emite un Reporte con los datos de la operación que va a Renovar y los datos de la operación anterior.

DIAGRAMA JERARQUICO DEL SISTEMA

MODULO DE AVALES

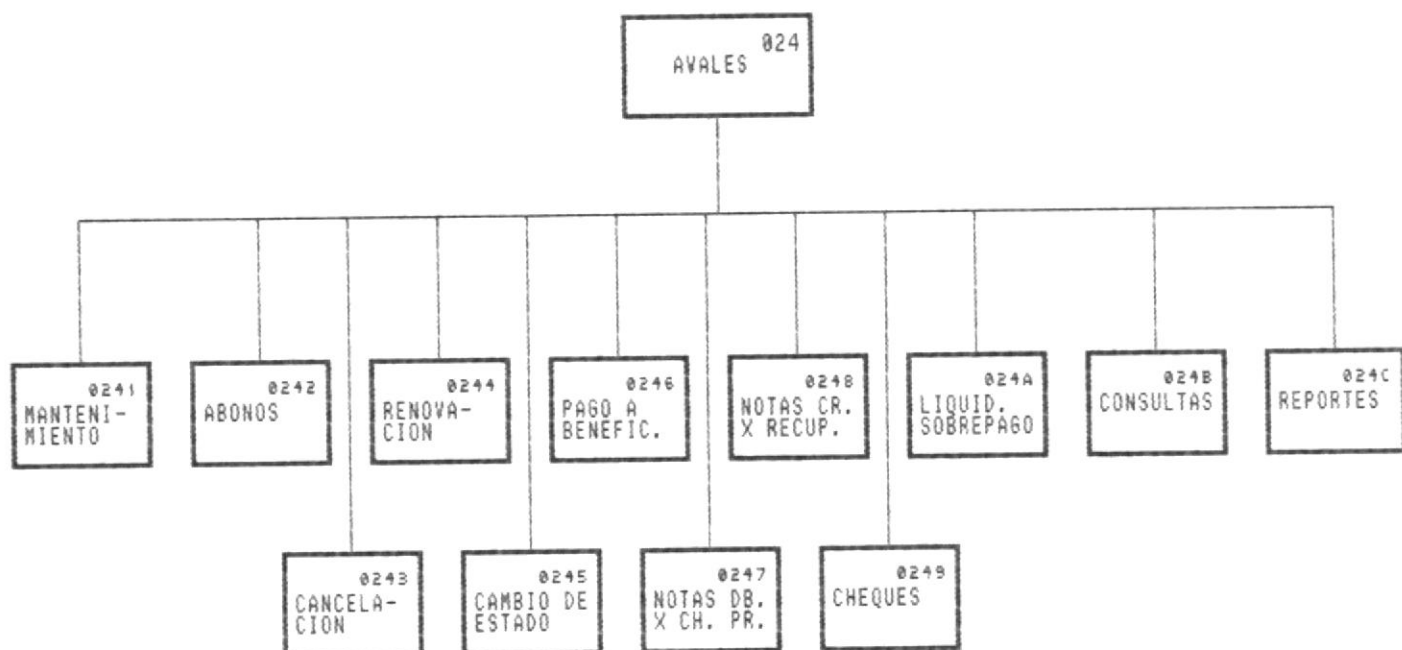

NARRATIVA DEL DIAGRAMA JERARQUICO DEL SISTEMA

MODULO DE AVALES

2.4.1. Mantenimiento.

Esta opción permite el ingreso, modificación o eliminación de todas las operaciones contempladas en el sistema referentes a Avals.

2.4.2. Abonos.

En esta opción se registran todos los abonos realizados por el cliente a la empresa, en caso que la Operación haya sido cobrada por el beneficiario.

2.4.3. Cancelación.

Esta opción registra el pago de la liquidación final de la operación sea por renovación con una nueva operación o por la cancelación total.

2.4.4. Renovación.

Esta opción registra la cancelación del Aval anterior, permitiendo al cliente renovar la operación con una nueva fecha de vencimiento.

2.4.5. Cambio de estado.

Esta opción presenta un sub-menú para paso de Operaciones a Legal y a pérdida.

2.4.6. Pago a Beneficiario.

Permite realizar el pago al beneficiario por el valor establecido en el Aval en caso de que este vencido y el cliente no haya cumplido con el beneficiario.

2.4.7. Nota de Débito por Cheque Protestado.

Esta opción permite realizar un aumento en el saldo de la cuenta de la operación pero afectando contablemente a cuentas por cobrar de la operación.

2.4.8. Nota de Crédito por recuperación de Cheque.

Esta opción permite ingresar disminuciones al saldo de la cuenta de la operación usando como referencia la nota de débito ingresada.

2.4.9. Cheques.

Presenta un sub-menú para emisión y reimpresión de cheques.

2.4.10. Liquidación de Sobre pago.

Se emite un cheque a nombre del cliente cuando existe un sobre pago mayor a 100 sucres.

2.4.11. Consultas.

Permite consultar Avals con los diferentes estados en que se encuentran las operaciones.

2.4.12. Reportes.

Permite emitir reportes de Avals con los diferentes estados en que se encuentran las operaciones.

DIAGRAMA JERARQUICO DEL SISTEMA

MANTENIMIENTO DE AVALES

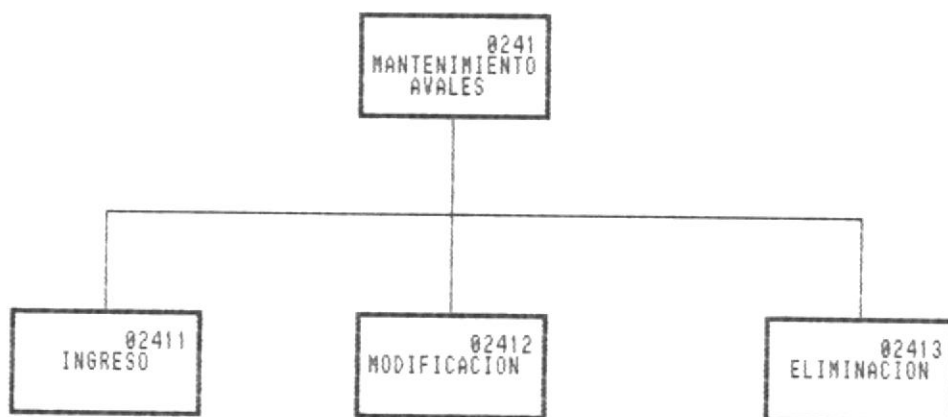

NARRATIVA DEL DIAGRAMA JERARQUICO DEL SISTEMA

MANTENIMIENTO DE AVALES

2.4.1.1. Ingreso.

Permite el ingreso de Avaless, realizando los diferentes cálculos involucrados en el mismo, con los respectivos asientos contables.

2.4.1.2. Modificación.

Permite la modificación de Avaless en el caso que no se haya hayan realizados los asientos contables.

2.4.1.3. Eliminación.

Permite eliminar Avalizaciones considerando que no se haya realizado los cierres contables.

DIAGRAMA JERARQUICO DEL SISTEMA

CAMBIO DE ESTADO DE AVALES

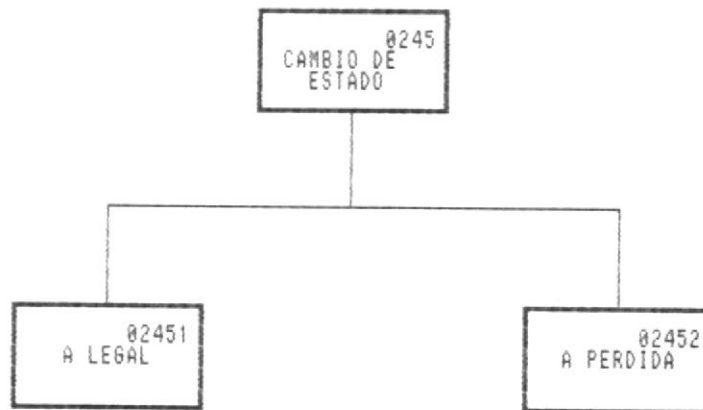

NARRATIVA DEL DIAGRAMA JERARQUICO DEL SISTEMA

CAMBIO DE ESTADO DE AVALES

2.4.5.1 Estado de Vencido a Legal.

Permite cambiar el estado de los Avales Vencidos a Legal.

2.4.5.2 Estado de Legal a Pérdida.

Permite cambiar el estado de los Avales de Legal a Pérdida.

DIAGRAMA JERARQUICO DEL SISTEMA

MODULO DE CHEQUES

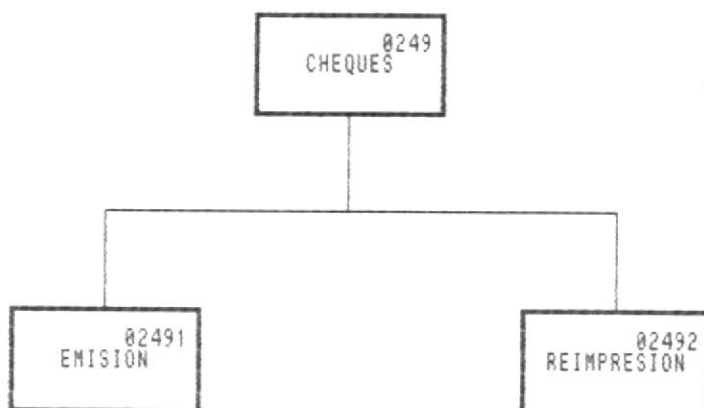

NARRATIVA DEL DIAGRAMA JERARQUICO DEL SISTEMA

MODULO DE CHEQUES

2.4.9.1. Emisión de Cheques.

Permite emitir los cheques de las operaciones de Avaluos.

2.4.9.2. Reimpresión de Cheques.

Permite reimprimir los cheques emitidos por las operaciones de Avaluos.

DIAGRAMA JERARQUICO DEL SISTEMA

MODULO CONSULTAS DE AVALES



BIBLIOTECA
DE ESCUELAS FACULTAD DE ECONOMIA

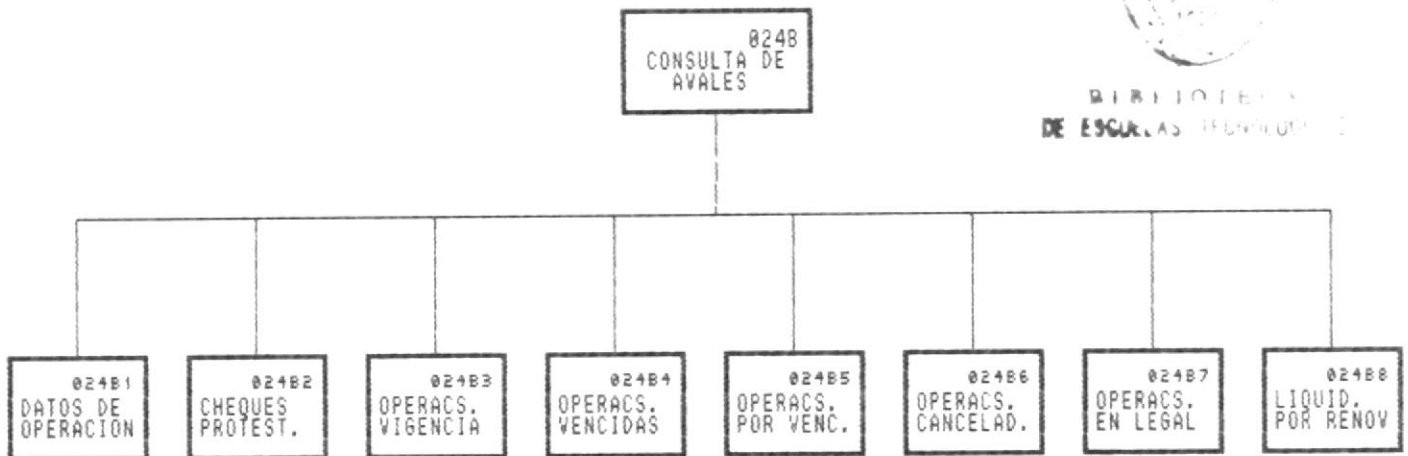

NARRATIVA DEL DIAGRAMA JERARQUICO DEL SISTEMA

MODULO CONSULTAS DE AVALES

2.4.11.1. Datos de una Operación

Presenta la información inicial de una Operación y los valores pendientes que nos tiene que cancelar el cliente.

2.4.11.2. Informe Diario de Cheques Protestados

Presenta por pantalla todo los Cheques Protestados y No Cobrados de los clientes de Avales.

2.4.11.3. Operaciones en Vigencia

Emite un informe con todas las operaciones que se encuentran vigentes de Avales.

2.4.11.4. Operaciones Vencidas.

Presenta la información de todos los Avales cuya fecha de vencimiento sea igual o menor a la fecha de corte ingresada.

2.4.11.5. Operaciones por Vencer

Presenta la información de todos los Avales que están por vencer a la fecha de corte ingresada.

2.4.11.6. Operaciones Canceladas

Presenta información de todas las operaciones Canceladas de Avales.

2.4.11.7. Operaciones en Legal

Lista la información de todas las operaciones vencidas que pasan a ser cobradas por el Dpto. Legal.

2.4.11.8. Liquidación por Renovación

Presenta por pantalla los datos de la operación que va a Renovar y los datos de la operación anterior.

DIAGRAMA JERARQUICO DEL SISTEMA

MODULO REPORTES DE AVALES

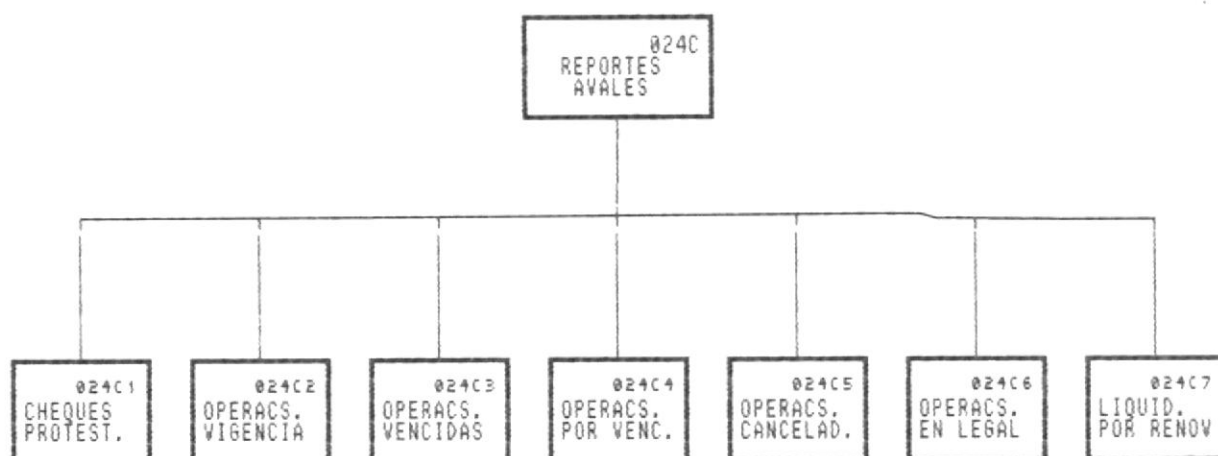

NARRATIVA DEL DIAGRAMA JERARQUICO DEL SISTEMA

MODULO REPORTES DE AVALES

2.4.12.1. Informe Diario de Cheques Protestados

Emite un reporte de todos los Cheques Protestados y No Cobrados de los clientes de Avaless.

2.4.12.2. Operaciones en Vigencia

Emite un informe con todas las operaciones que se encuentran vigentes de Avaless.

2.4.12.3. Operaciones Vencidas.

Presenta la información de todos los Avaless cuya fecha de vencimiento sea igual o menor a la fecha de corte ingresada.

2.4.12.4. Operaciones por Vencer

Presenta la información de todos los Avaless que están por vencer a la fecha de corte ingresada.

2.4.12.5. Operaciones Canceladas

Presenta información de todas las operaciones Canceladas de Avaless.

2.4.12.6. Operaciones en Legal

Lista la información de todas las operaciones vencidas que pasan a ser cobradas por el Dpto. Legal.

2.4.12.7. Liquidación por Renovación

Emite un listado los datos de la operación que va a Renovar y los datos de la operación anterior.

DIAGRAMA JERARQUICO DEL SISTEMA

MODULO DE PROCESOS DE CIERRE

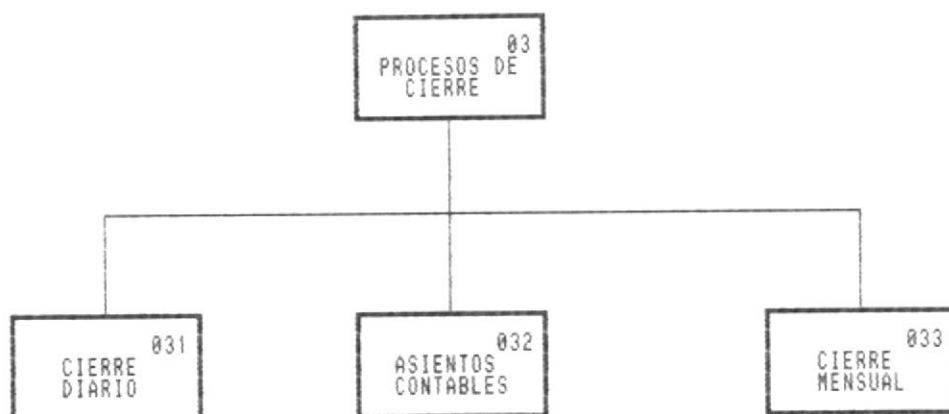

NARRATIVA DEL DIAGRAMA JERARQUICO DEL SISTEMA

MODULO DE PROCESOS DE CIERRE

Este módulo permite realizar el cierre diario, un cierre mensual del Sistema de Operaciones de Crédito.

3.1. Cierre Diario

En éste proceso se realiza lo siguiente:
Las Provisiones diarias de Préstamos y Documentos.
Intereses de Semestres anteriores para Préstamos. Se asigna la Tasa Mora para las Operaciones Vencidas.
Asientos Contables de las Operaciones Vencidas 15 y 45 días

3.2. Asientos Contables.

En este módulo se genera un listado de todos los asientos contables generados por el sistema. Este listado será enviado a Contabilidad.

3.3. Cierre Mensual

Por medio de éste proceso se realiza lo siguiente:
Provisión mensual de Préstamos y Documentos.
Se emiten todos los reportes de fin de mes. Proceso de acumulados Mensuales. Eliminación de archivos.
Operaciones por Cliente y tipo de Operaciones, y Número y Tipo de Operación.

DIAGRAMA JERARQUICO DEL SISTEMA

MODULO DE DE SALDOS BANCOS

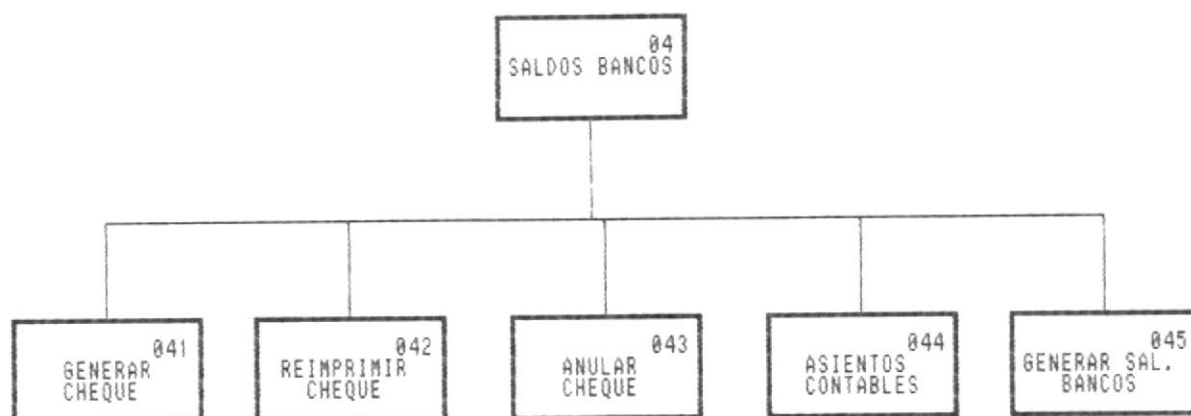

NARRATIVA DEL DIAGRAMA JERARQUICO DEL SISTEMA

MODULO DE SALDOS BANCOS

Este módulo permite generar los saldos de los bancos con los que la empresa trabaja.

4.1 Generar Cheque

Permite generar cheques por diferentes operaciones de Cartera y Crédito, además del ingreso de su respectivo asiento contable.

4.2 Reimprimir Cheque

Permite reimprimir cheques girados por las diferentes operaciones de Cartera y Crédito.

4.3 Anular Cheque

Permite anular cheques girados por las diferentes operaciones de Cartera y Crédito.

4.4 Asientos Contables

Permite el ingreso, actualización y eliminación de asientos de diario.

4.5 Generar Saldos Bancos

Permite consultar y emitir reportes de los valores ingresados y girados de bancos, generando sus respectivos saldos.

DIAGRAMA JERARQUICO DEL SISTEMA

MODULO DE SALDOS BANCOS DE ASIENTOS
CONTABLES

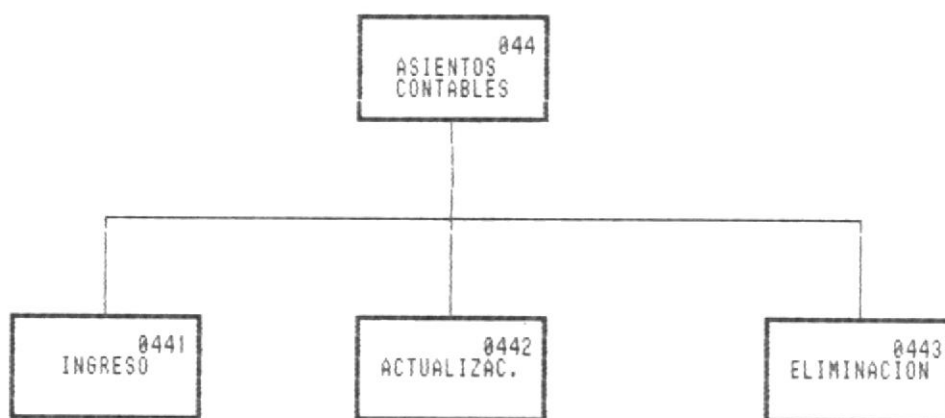

NARRATIVA DEL DIAGRAMA JERARQUICO DEL SISTEMA

MODULO DE SALDOS BANCOS DE ASIENTOS CONTABLES

4.4.1 Ingreso

Permite el ingreso de asientos de diario por operaciones diferentes a las de Cartera y Crédito.

4.4.2 Actualización

Permite la actualización de asientos de diario ingresados en el módulo de Asientos Contables.

4.4.3 Eliminación

Permite eliminar asientos de diario ingresados en el módulo de Asientos Contables.

DIAGRAMA JERARQUICO DEL SISTEMA

MODULO DE GENERACION DE SALDOS BANCOS

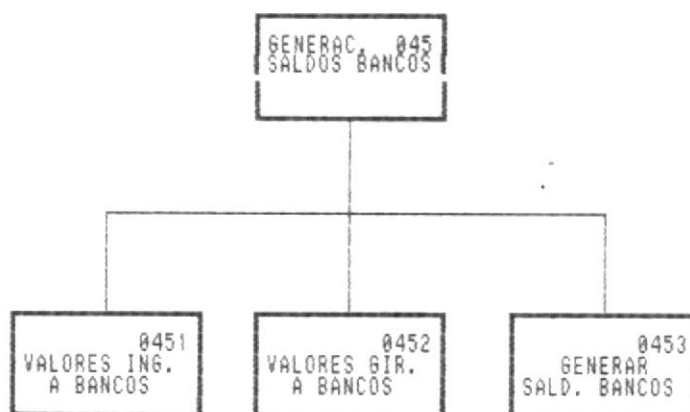



NARRATIVA DEL DIAGRAMA JERARQUICO DEL SISTEMA

MODULO DE GENERACION DE SALDOS BANCOS

4.5.1 Valores Ingresados a Bancos

Permite consular y emitir reporte de los valores ingresados a Bancos.

4.5.2 Valores Girados de Bancos

Permite consultar y emitir reporte de los valores girados de Bancos.

4.5.3 Generar SalDOS Bancos

Permite verificar los valores girados por los Bancos, mostrando los saldos de los mismos.

DIAGRAMA JERARQUICO DEL SISTEMA

MODULO DE VALORES INGRESADOS A BANCOS

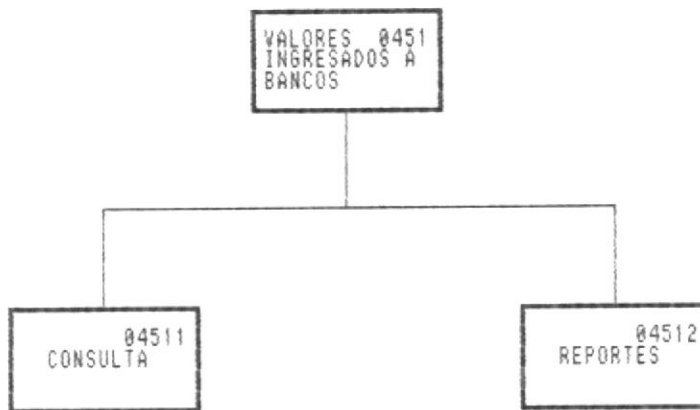

NARRATIVA DEL DIAGRAMA JERARQUICO DEL SISTEMA

MODULO DE VALORES INGRESADOS A BANCOS

4.5.1.1 Consulta de Valores Ingresados a Bancos

Permite consultar los valores ingresados a Bancos.

4.5.1.2 Reporte de Valores Ingresados a Bancos

Permite emitir reporte de los valores ingresados a Bancos.

DIAGRAMA JERARQUICO DEL SISTEMA

MODULO DE VALORES INGRESADOS A BANCOS

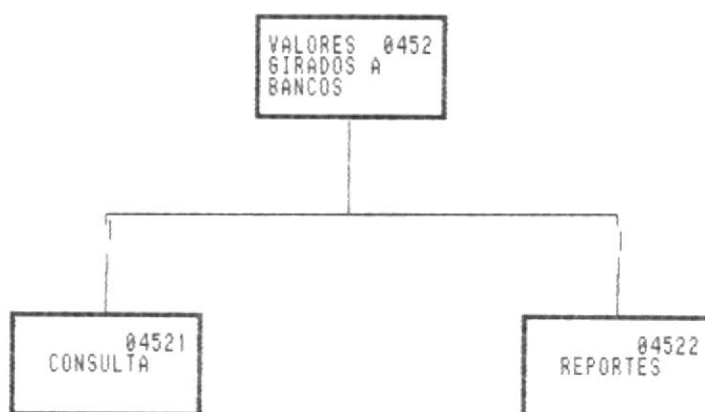

NARRATIVA DEL DIAGRAMA JERARQUICO DEL SISTEMA

MODULO DE VALORES INGRESADOS A BANCOS

4.5.2.1 Consulta de Valores Girados de Bancos.

Permite consultar los valores girados de Bancos.

4.5.2.2 Reporte de Valores Girados de Bancos

Permite emitir reporte de los valores girados de Bancos.

DIAGRAMA JERARQUICO DEL SISTEMA

MODULO MANTENIMIENTO DEL SISTEMA

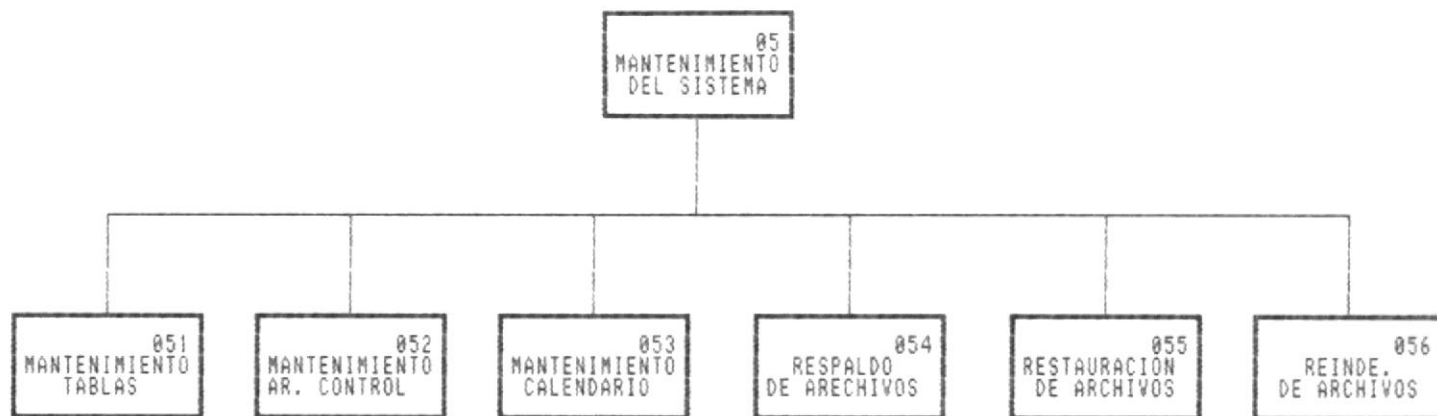

NARRATIVA DEL DIAGRAMA JERARQUICO DEL SISTEMA

MODULO MANTENIMIENTO DEL SISTEMA

Este módulo presenta las siguientes opciones:

5.1. Mantenimiento de Tablas.

En estas opciones se realiza el mantenimiento de las diferentes tablas que forman parte del sistema.

5.2. Mantenimiento de Archivos de Control.

Permite el mantenimiento del archivo que contiene el control de códigos de operaciones, comprobantes, clientes.

5.3. Mantenimiento de Calendario.

Permite la generación de Calendario y asignación de fechas festivas.

5.4. Respaldo de Archivos.

Esta opción permite respaldar los archivos que se encuentran en el disco duro a cualquiera de los drives.

5.5. Restauración de Archivos.

Esta opción permite restaurar los archivos que se encuentran en cualquiera de los drives que el usuario haya especificado al disco duro.

5.6. Reindexación de Archivos.

Esta opción permite la restauración de todos los índices de los archivos.

DIAGRAMA JERARQUICO DEL SISTEMA

MODULO DE SEGURIDADES DEL SISTEMA

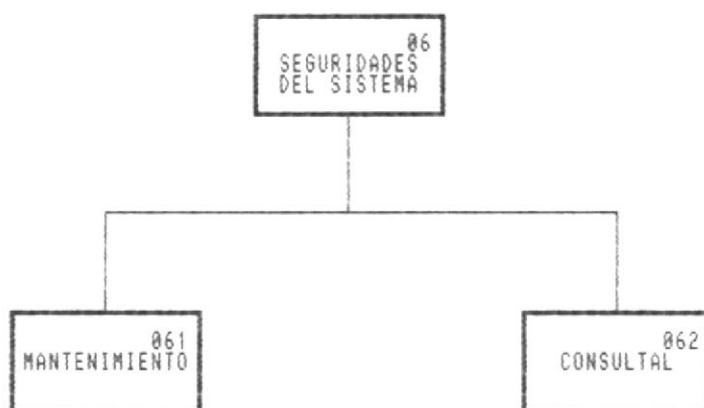

NARRATIVA DEL DIAGRAMA JERARQUICO DEL SISTEMA

MODULO DE SEGURIDADES DEL SISTEMA

Este módulo presenta las siguientes opciones:

6.1. Mantenimiento de Usuarios.

En estas opciones se ingresaran al sistema todos los usuarios del mismo, así como también se podrán realizar modificaciones y eliminaciones de los mismos.

6.2. Consultas.

Las consultas de los clientes será realizada por clave o en forma general.

CAPITULO 3

ESTANDARIZACION DE
FORMATOS Y CODIGOS

CAPITULO 3

ESTANDARIZACION DE FORMATOS Y CODIGOS

3.1 ESTANDARIZACION DE FORMATOS

Con el objeto de unificar los nombres a utilizar en el sistema, y permitir así una mayor facilidad al momento de codificación y mantenimiento, se presenta la siguiente estandarización.

3.1.1. Nombres de archivos.

Longitud : 7 bytes.
tipo : Alfanumérico.
Formato :

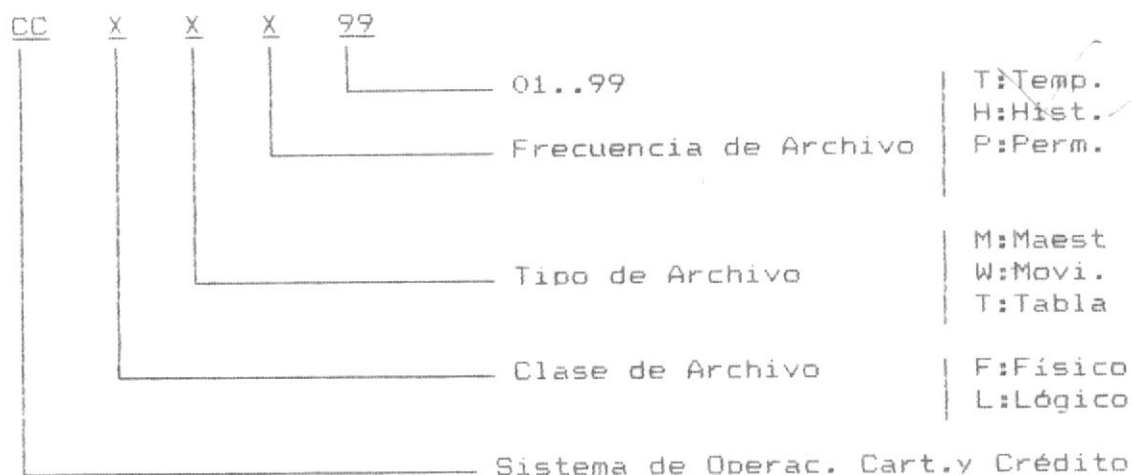

3.1.2. Nombres de Registros

Longitud : 2 bytes.
Tipo : Alfanumérico.
Formato :



3.1.3. Nombres de Campos de los archivos.

Longitud : Variable.
Tipo : Alfanumérico.
Formato



Si un mismo campo es utilizado por varios archivos se le coloca el mismo nombre autodescriptivo y el número del archivo en el cual se esta utilizando. Ejemplo:

M1NRCL

3.1.4 Nombres de pantallas de los procedimientos.

Longitud : 7 bytes.
Tipo : Alfanumérico.
Formato

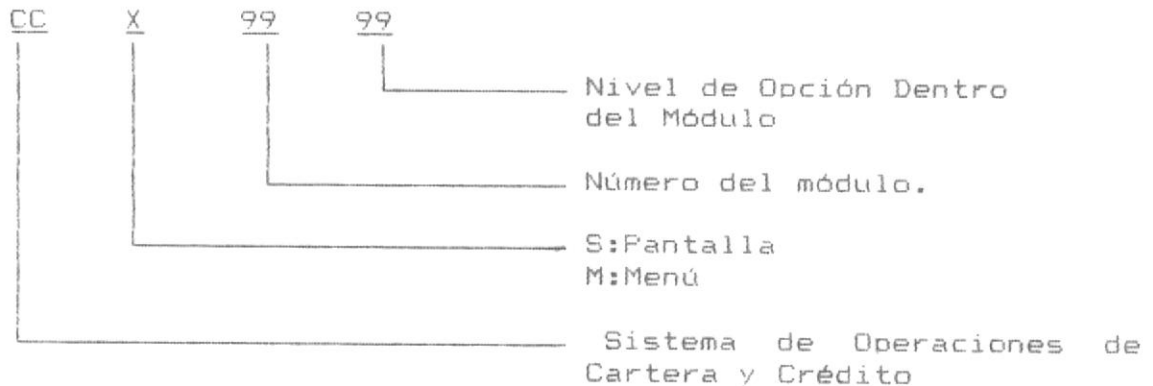

3.1.5. Nombre de registros de menús de los procedimientos.

Longitud : 5 bytes.
Tipo : Alfanumérico.
Formato

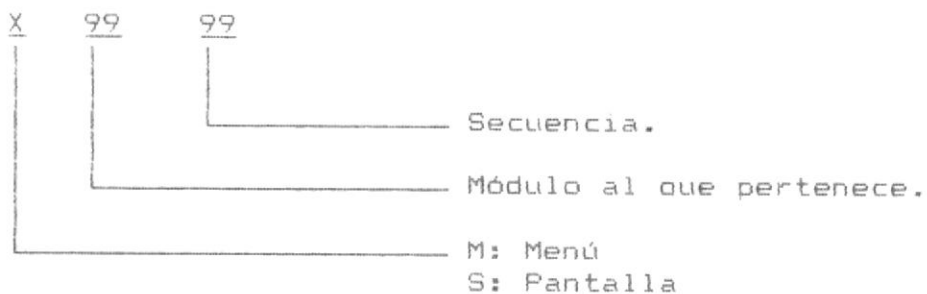

3.1.6 Nombres de Pantallas Menues y Reportes de los programas.

Longitud : 8 bytes.
 Tipo : Alfanumérico.
 Formato

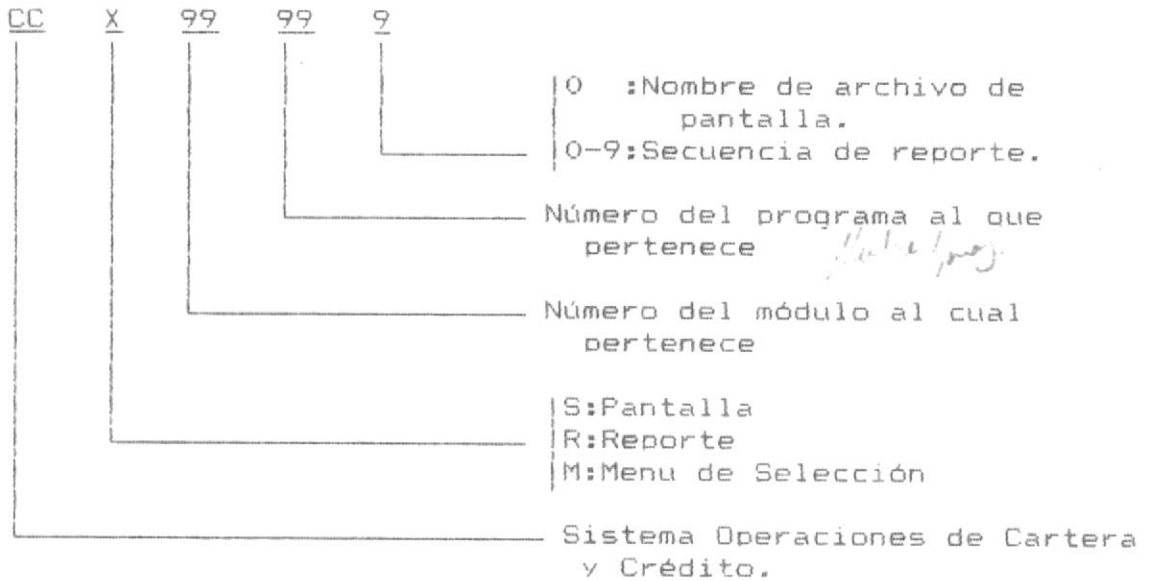

3.1.7. Nombre de registros de Pantallas, y Reportes de programas

Longitud : 6 bytes.
 Tipo : Alfanumérico.
 Formato

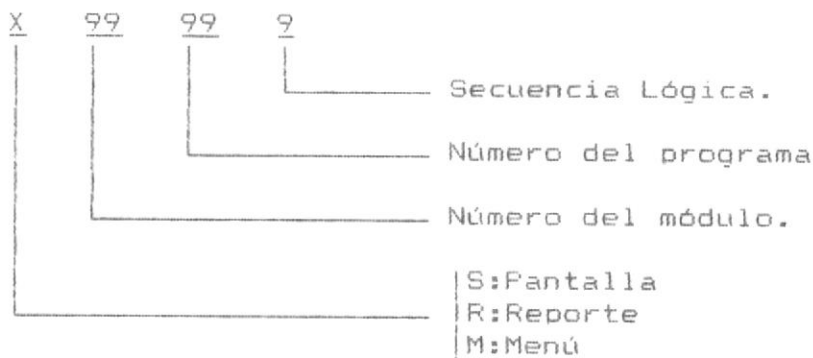

3.1.8. Nombres de programas y procedimientos

Longitud : 8 bytes.

Tipo : Alfanumérico.

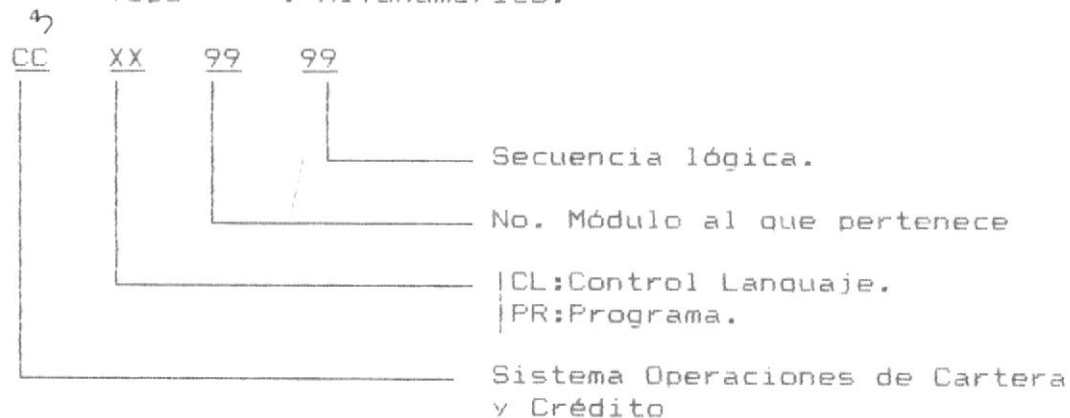

3.2. ESTANDARIZACION DE CODIGOS

3.2.1. Códigos del Sistema

El Sistema de Operaciones de Cartera y Crédito esta compuesto de 6 módulos que forman el menú principal, los mismos que tienen los siguientes códigos:

| Descripción | Código |
|------------------------------|--------|
| Clientes y Crédito | 1 |
| Oper. Cartera y Contingentes | 2 |
| Procesos de Cierre | 3 |
| SalDOS Bancos | 4 |
| Mantenimiento del Sistema | 5 |
| Seguridades del Sistema | 6 |

3.2.2. Código de Cliente Principal

XXXX

Número secuencial que identifica el cliente de la operación.

3.2.3. Código Comprador *6*

XXXXXX

└── Número Secuencial que identifica al Comprador ✓

3.2.4. Código de Tipo de Operación *7*

X

└── Un carácter que identifica el tipo de operación
Ejemplo:

- P .- Préstamos. *f*
- D .- Descuento Vehículos
- V .- Descuento Varios
- A .- Avals.
- C .- Cartas de Garantía

3.2.5. Forma o Código de Operación

XXXXXXXX

└── Número secuencial *+*

3.2.6. Código de Comprobante Contable *9*

XXXXXXX

└── Número de secuencia de comprobante al terminar numeración XXXXXX inicializa con uno nuevamente. ✓

3.2.7. Estado de Operación

X
└── Estado de la operación

- E: Emitida (Ingresada pero sin realizar entrega o recepción de dinero)
- V: Vigente (Ingresada y entregado o recibido el dinero)
- A: Abonada (Sólo para Documentos y Préstamos antes del vencimiento)
- D: Cobrada por beneficiario (Sólo para Cartas de Garantía y Auales)
- W: Vencida
- X: Abonada después del Vencimiento
- L: Vencida y pasada a Legal para su cobro.
- P: Pasada de Legal a Pérdida.
- C: Cancelada Op.nueva o Renovada.
- R: Cancelada con Renovación (sólo P y D)
- B: Operaciones Contingentes eliminadas por vcto.

3.2.8. Destino económico del Crédito

XX
└── Destino económico del Crédito (S.I.Bancos)

- 2F : Agricultura, caza, sivicultura y pesca.
- 2G : Explotación de minas y canteras.
- 22 : Industrias Manufactureras
- 2H : Electricidad, Gas y Agua
- 2I : Construcción
- 21 : Comercio, restaurantes y hoteles
- 2J : Transporte, almacenamiento y comunicación
- 2K : Entidades fin.seo. bienes inm. y serv. a empresas
- 2M : Servicios comunales, sociales y personales
- 29 : Actividades no bien especificadas

3.2.9. Estado del Documento Relacionado a la operación

X
└── Estado del documento

C : Cancelado
R : Renovado

3.2.10 Tipo de Abono

X
└── Abono a

I : Intereses
C : Capital
M : Mora
S : Solca Mora
G : Gastos Judiciales
P : Sobrepago

3.2.11 Código de Vencimiento para resumen de Op. de Cartera

X
└── Código de Vencimiento

F : Por Vencer
V : Vencido

3.2.12 Tipo de Carta de Garantía

X
└───┬───┘
Cá­racter que representa el tipo de Carta

A : Aduanera
P : Fiduciaria Privada
V : Fiduciaria Pública.

3.2.13 Código de banco

99
└───┬───┘
Código secuencial de Banco

3.2.13.1 Abreviaturas de Código de Banco

01 Banco Bolivariano
02 Banco Continental
03 Banco de Préstamos
04 Banco Guayaquil
05 Banco del Pacífico

CAPITULO 4

DESCRIPCION DE
ARCHIVOS



BIBLIOTECA
DE ESCUELAS TECNOLÓGICAS

CAPITULO 4

DESCRIPCION DE ARCHIVOS

En este Capítulo se describen cada uno de los archivos utilizados en el Sistema de **Operaciones de Cartera y Crédito**, por medio de:

- Diccionario de Datos
- Descripción de Archivos, Registros y Campos.

| DICCIONARIO DE DATOS | | | | | |
|----------------------|------|------|-----------|---------|------------------------------|
| SEC. CAMPO | TIPO | LONG | NUM. DEC. | NOMBRE | DESCRIPCION |
| 1 | N | 3 | | MO1CDOF | Código Oficial de Crédito |
| 2 | C | 20 | | MO1CIUD | Ciudad del Cliente |
| 3 | C | 40 | | MO1DRCC | Dirección del Cliente |
| 4 | D | 8 | | MO1FCEF | Fecha de Estado Financiero |
| 5 | D | 8 | | MO1FCRG | Fecha de Registro |
| 6 | D | 8 | | MO1FCVC | Fecha de Vencimiento |
| 7 | C | 30 | | MO1FNA1 | Funcionario Autorizado 1 |
| 8 | C | 30 | | MO1FNA2 | Funcionario Autorizado 2 |
| 9 | N | 5 | 2 | MO1MSL | Impuesto Solca |
| 10 | N | 5 | 2 | MO1MUN | Impuesto Unico |
| 11 | N | 13 | 2 | MO1LNCR | Línea de Crédito |
| 12 | N | 13 | 2 | MO1LNSG | Línea de Sobregiro |
| 13 | N | 13 | 2 | MO1LSGU | Línea de Sobregiro utilizada |
| 14 | C | 40 | | MO1NCBN | Banco y No. de Cuenta |
| 15 | C | 40 | | MO1NMBR | Nombre del Cliente |
| 16 | C | 20 | | MO1NME1 | Nombre Ejecutivo 1 |
| 17 | C | 20 | | MO1NME2 | Nombre Ejecutivo 2 |

| DICCIONARIO DE DATOS | | | | | |
|----------------------|------|------|-----------|----------|------------------------------|
| SEC. CAMPO | TIPO | LONG | NUM. DEC. | NOMBRE | DESCRIPCION |
| 18 | C | 2 | | M01TPNG | Tipo de Negocio |
| 19 | N | 4 | 0 | M01TRVT | Término de Venta |
| 20 | C | 4 | | M01NRC1 | Identificación del Cliente |
| 21 | N | 13 | 2 | M01SLFC | Línea utilizada en Factoring |
| 22 | N | 13 | 2 | M01SLCC | Línea utilizada en Crédito |
| 23 | N | 6 | 0 | M01TLFN | No. Telefónico del Cliente |
| 24 | C | 1 | | M01PEM | Tipo de Empresa |
| 25 | C | 15 | | M01TTE1 | Título Ejecutivo 1 |
| 26 | C | 15 | | M01TTE2 | Título Ejecutivo 2 |
| 27 | C | 30 | | M01TPPR | Tipo de Producto |
| 28 | C | 6 | | M02CODCC | Código de Comprador |
| 29 | C | 4 | | M02CODCP | Código de Cliente Principal |
| 30 | C | 40 | | M02NOMCC | Nombre de Comprador |
| 31 | N | 13 | 2 | M02MONTO | Monto de la deuda |
| 32 | N | 9 | 6 | M03COMIS | Factor de Comisión |
| 33 | N | 9 | 6 | M03DESCU | Factor de Descuento |
| 34 | N | 9 | 6 | M03FCINC | Factor de Incremento |

| DICCIONARIO DE DATOS | | | | | |
|----------------------|------|------|-----------|----------|------------------------------|
| SEC. CAMPO | TIPO | LONG | NUM. DEC. | NOMBRE | DESCRIPCION |
| 35 | N | 2 | | M03NUMPL | Número de Plazo de Dcto. |
| 36 | N | 9 | 6 | M03INCOM | Factor Incremento Comisión |
| 37 | C | 12 | | M04CODCT | Código Contable |
| 38 | N | 2 | | M04CODIG | Código de la Cuenta |
| 39 | D | 8 | | M04FECHA | Fecha del último saldo |
| 40 | C | 40 | | M04NOMBR | Nombre de la Cuenta |
| 41 | N | 15 | 2 | M04SALDO | Saldo de la Cuenta |
| 42 | N | 2 | | M04SECUE | Secuencia de la Cuenta |
| 43 | C | 30 | | M05CARGO | Cargo del Usuario |
| 44 | C | 10 | | M05IDENT | Identificación del Usuario |
| 45 | N | 1 | 0 | M05NIVEL | Nivel de acceso al sistema |
| 46 | C | 40 | | M05NOMBR | Nombre del Usuario |
| 47 | C | 10 | | M05PASSW | Password del Usuario |
| 48 | C | 6 | | M06CODCC | Sec. Código Comprador |
| 49 | C | 4 | | M06CODCP | Sec. Cód. Cliente Principal |
| 50 | C | 7 | | M06COMPR | Secuencia de No. Comprobante |
| 51 | C | 30 | | M06DIREC | Dirección de la Empresa |

| DICCIONARIO DE DATOS | | | | | |
|----------------------|------|------|-----------|----------|-----------------------------|
| SEC. CAMPO | TIPO | LONG | NUM. DEC. | NOMBRE | DESCRIPCION |
| 52 | D | 8 | | M06FEDIA | Fecha último Cierre Diario |
| 53 | D | 8 | | M06FEMEN | Fecha último Cierre Mensual |
| 54 | C | 20 | | M06NOMBR | Nombre de la Empresa |
| 55 | C | 13 | | M06RUCEM | R.U.C. de la Empresa |
| 56 | C | 7 | | M06SECOF | Secuencia Cód. Operación |
| 57 | C | 30 | | M07BENEF | Código del Beneficiario |
| 58 | C | 2 | | M07CDBBC | Código del Banco |
| 59 | C | 7 | | M07CDDFI | Código de Operación Final |
| 60 | C | 7 | | M07CDDOP | Código de Operación Inicial |
| 61 | C | 12 | | M07CTACO | Cuenta Corriente |
| 62 | D | 8 | | M07FECCH | Fecha de cobro del Cheque |
| 63 | C | 40 | | M07NOMBE | Nombre del beneficiario |
| 64 | C | 7 | | M07NUCOM | Número de Comprobante |
| 65 | C | 6 | | M07NUMCH | Número de Cheque |
| 66 | N | 13 | 2 | M07VALCH | Valor del Cheque |
| 67 | D | 8 | | M07FECEM | Fecha de Emisión del Cheque |
| 68 | C | 1 | | M07STATU | Estado del Cheque |

| DICCIONARIO DE DATOS | | | | | |
|----------------------|------|------|-----------|------------|---------------------------|
| SEC. CAMPO | TIPO | LONG | NUM. DEC. | NOMBRE | DESCRIPCION |
| 69 | C | 1 | | M07TIPOP | Tipo de Operación |
| 70 | C | 12 | | M08CODCON | Código Contable del Banco |
| 71 | N | 2 | 0 | M08CODIGO | Código del Banco |
| 72 | C | 40 | | M08DESCRI | Descripción del Banco |
| 73 | D | 8 | | M08FECSAL | Fecha del último Saldo |
| 74 | N | 15 | 2 | M08SALBCO | Saldo del Banco |
| 75 | N | 2 | 0 | M08SECUEN | Secuencia del Banco |
| 76 | C | 40 | | M09DESCRIP | Descripción de Fecha |
| 77 | C | 9 | | M09DIASEMA | Día de la semana |
| 78 | D | 8 | | M09FECFEST | Fecha Calendario |
| 79 | C | 1 | | M09FERIADO | Estado de la Fecha |
| 80 | C | 6 | | W02CODCC | Código Comprador |
| 81 | C | 4 | | W02CODCP | Código Cliente Principal |
| 82 | C | 7 | | W02CODOP | Código de Operación |
| 83 | N | 13 | 2 | W02COMIS | Comisión de la Operación |
| 84 | N | 13 | 2 | W02DIFER | Operación con Descuento |
| 85 | N | 13 | 2 | W02DIVCA | Dividendo Capital |

| DICCIONARIO DE DATOS | | | | | |
|----------------------|------|------|-----------|-----------|------------------------------|
| SEC. CAMPO | TIPO | LONG | NUM. DEC. | NOMBRE | DESCRIPCION |
| 86 | N | 13 | 2 | W02DSCCTO | Descuento de la Operación |
| 87 | N | 5 | 2 | W02FCOMI | Factor de Comisión |
| 88 | N | 9 | 6 | W02FDESC | Factor de Descuento |
| 89 | D | 8 | | W02FECOP | Fecha de Operación |
| 90 | N | 5 | 2 | W02FGAFI | Factor de gastos Financieros |
| 91 | N | 5 | 2 | W02FIMPU | Factor de Impuestos |
| 92 | D | 8 | | W02FVENC | Fecha de Vencimiento |
| 93 | N | 13 | 2 | W02GASFI | Gastos Financieros |
| 94 | N | 5 | 2 | W02IMPMD | Impuesto Mora |
| 95 | N | 13 | 2 | W02IMPTS | Impuesto de la Operación |
| 96 | N | 5 | 2 | W02IMSOL | Impuesto Solca |
| 97 | N | 5 | 2 | W02IMUNI | Impuesto Unico |
| 98 | N | 5 | 2 | W02MORSO | Impuesto Mora Solca |
| 99 | N | 5 | 2 | W02MORUN | Impuesto Mora Unico |
| 100 | N | 2 | 0 | W02NPAGR | Número de Pagos realizados |
| 101 | N | 1 | 0 | W02NUMAD | Número de Adicionales |
| 102 | N | 2 | 0 | W02NUMPA | Número de Pagos Mensuales |

| DICCIONARIO DE DATOS | | | | | |
|----------------------|------|------|-----------|----------|-----------------------------|
| SEC. CAMPO | TIPO | LONG | NUM. DEC. | NOMBRE | DESCRIPCION |
| 103 | N | 3 | 0 | W02PLAZO | Plazo Operación (Préstamos) |
| 104 | N | 13 | 2 | W02SALDO | Saldo de la Operación |
| 105 | C | 1 | | W02STATU | Estatus de la Operación |
| 106 | N | 6 | 2 | W02TASAI | Tasa de Interés |
| 107 | N | 6 | 2 | W02TASPO | Tasa Ponderada Operación |
| 108 | C | 1 | | W02TIPOP | Tipo de Operación |
| 109 | N | 5 | 2 | W02TOTAL | Operación con Comisión |
| 110 | N | 13 | 2 | W02VACOM | Valor de Compra Documento |
| 111 | N | 13 | 2 | W02VALOP | Valor de la Operación |
| 112 | N | 13 | 2 | W02VAMEN | Valor Mensual de letras |
| 113 | C | 6 | | W03CODCC | Código de Comprador |
| 114 | C | 7 | | W03CODOP | Código de la Operación |
| 115 | D | 8 | | W03FECHA | Fecha del Adicional |
| 116 | D | 8 | | W03FECOP | Fecha de la Operación |
| 117 | N | 13 | 2 | W03INTER | Interés Mora del Adicional |
| 118 | N | 13 | 2 | W03MONTO | Valor del Adicional |
| 119 | C | 1 | | W03NUMAD | Número del Adicional |

| DICCIONARIO DE DATOS | | | | | |
|----------------------|------|------|-----------|----------|--------------------------|
| SEC. CAMPO | TIPO | LONG | NUM. DEC. | NOMBRE | DESCRIPCION |
| 120 | C | 1 | | W03STATU | Estado del Adicional |
| 121 | C | 7 | | W04CODOP | Código de la Operación |
| 122 | D | 8 | | W04FECOP | Fecha de la Operación |
| 123 | D | 8 | | W04FEPAG | Fecha de Pago |
| 124 | N | 13 | 2 | W04INTEM | Interés Mora |
| 125 | N | 13 | 2 | W04INTGA | Interes Ganado |
| 126 | N | 13 | 2 | W04INTSM | Interes Solca Mora |
| 127 | N | 2 | 0 | W04NPAGO | Número de pago |
| 128 | N | 13 | 2 | W04SALCA | Saldo del capital |
| 129 | N | 13 | 2 | W04SALDO | Saldo del pago |
| 130 | C | 1 | | W04STATU | Estado del pago |
| 131 | N | 13 | 2 | W04TASAI | Interes del Pago |
| 132 | N | 13 | 2 | W04VALOP | Fecha del Adicional |
| 133 | C | 7 | | W05COMPR | Número de Comprobante |
| 134 | C | 4 | | W05CUENT | Cuenta Contable Auxiliar |
| 135 | C | 70 | | W05DETAL | Detalle del Movimiento |
| 136 | D | 8 | | W05FECEM | Fecha de Emisión |

| DICCIONARIO DE DATOS | | | | | |
|----------------------|------|------|-----------|----------|-----------------------------|
| SEC. CAMPO | TIPO | LONG | NUM. DEC. | NOMBRE | DESCRIPCION |
| 137 | D | 8 | | W05FECPR | Fecha de Proceso |
| 138 | N | 2 | 0 | W05SECUE | Secuencia de Movimiento |
| 139 | C | 1 | | W05STATU | Estado del Movimiento |
| 140 | C | 2 | | W05TIPCO | Tipo de Comprobante |
| 141 | C | 1 | | W05TIPOM | Tipo de Movimiento |
| 142 | C | 10 | | W05USUAR | Identificacion de Usuario |
| 143 | N | 13 | 2 | W05VALOR | Valor del Movimiento |
| 144 | C | 40 | | W06BENEF | Nombre Beneficiario |
| 145 | N | 10 | | W06CIBEN | Identificación Beneficiario |
| 146 | C | 4 | | W06CODCL | Código del Cliente |
| 147 | N | 5 | 2 | W06COMIS | Porcentaje Comisión |
| 148 | C | 7 | | W06COOPE | Código de la Operación |
| 149 | D | 8 | | W06FECOP | Fecha de la operación |
| 150 | D | 8 | | W06FEVEN | Fecha Vencimiento |
| 151 | N | 5 | 2 | W06IMP50 | Impuesto Solca % |
| 152 | N | 5 | 2 | W06IMPUN | Impuesto Unico % |
| 153 | N | 3 | 0 | W06PLAZO | Plazo Operación |

| DICCIONARIO DE DATOS | | | | | |
|----------------------|------|------|-----------|-----------|----------------------------|
| SEC. CAMPO | TIPO | LONG | NUM. DEC. | NOMBRE | DESCRIPCION |
| 154 | N | 13 | 2 | W06VALOR | Valor Operación |
| 155 | N | 12 | 2 | W06VCOMI | Valor Comisión |
| 156 | N | 12 | 2 | W06VIMPS | Valor Impuesto Solca |
| 157 | N | 12 | 2 | W06VIMPU | Valor Impuesto Unico |
| 158 | C | 15 | | W07DSCEMP | Descripción Empresa |
| 159 | C | 1 | | W07TIPEMP | Tipo de Empresa |
| 160 | C | 2 | | W08CODEMP | Código Negocio Empresa |
| 161 | C | 40 | | W08DESCRI | Descripción Negocio |
| 162 | N | 3 | 0 | W09CODOFI | Código Oficial Crédito |
| 163 | C | 20 | | W09NOMBRE | Nombre Oficial Crédito |
| 164 | C | 10 | | W10CLAVE | Clave del autorizador |
| 165 | C | 30 | | W10IDENT | Identificación autorizador |
| 166 | N | 13 | 2 | W11CAPIT | Saldo Capital |
| 167 | C | 7 | | W11CODOP | Código Operación |
| 168 | C | 4 | | W11CODCL | Código Cliente |
| 169 | N | 5 | 2 | W11MORA | Impuesto Mora % |
| 170 | N | 2 | 0 | W11SECUE | Secuencia del Abono |

| DICCIONARIO DE DATOS | | | | | |
|----------------------|------|------|-----------|-----------|---------------------|
| SEC. CAMPO | TIPO | LONG | NUM. DEC. | NOMBRE | DESCRIPCION |
| 171 | N | 5 | 2 | W11SOLCA | Impuesto Solca % |
| 172 | C | 1 | | W11TIPDD | Tipo Documento |
| 173 | N | 13 | 2 | W12ABMORA | Abono Mora |
| 174 | N | 13 | 2 | W12ABONOC | Abono Capital |
| 175 | N | 13 | 2 | W12ASOLCA | Abono Solca |
| 176 | C | 7 | | W12CODOPE | Código Operación |
| 177 | D | 8 | | W12FECABO | Fecha Abono |
| 178 | N | 2 | 0 | W12SECUEN | Secuencia del Abono |
| 179 | N | 13 | 2 | W13ABMOR | Abono a Mora |
| 180 | N | 13 | 2 | W13ABOIN | Abono a Intereses |
| 181 | N | 13 | 2 | W13ABOND | Valor del Abono |
| 182 | N | 13 | 2 | W13ASOLC | Abono a Solca |
| 183 | C | 10 | | W13CODOP | Código Operación |
| 184 | D | 8 | | W13FECHA | Fecha Abono |
| 185 | C | 30 | | W13SECUE | Secuencia Abono |
| | | | | | |
| | | | | | |



BIBLIOTECA
ESCUELA TÉCNICA

| DEFINICION DE ARCHIVOS | | | | | |
|------------------------------------|------------------------------|---|-----------|--------------------|----------------------------|
| PROYECTO SISCRE | IDENTIFICACION CCMP01.DBF | AUTORES : G. Ganchozo M. Idrovo, W. Montenegro | | PAGINA 1/2 | |
| DESCRIPCION Maestro de Clientes | | VERSION 1.0 | | FECHA 08/NOV/92 | |
| LONGITUD DEL REGISTRO 420 | | | | | |
| SEC. CAMPO | TIPO | LONG | NUM. DEC. | NOMBRE | DESCRIPCION |
| 1 | C | 4 | | M01NRC1 | Identificación del Cliente |
| 2 | C | 40 | | M01NMBR | Nombre del Cliente |
| 3 | C | 40 | | M01DRCC | Dirección del Cliente |
| 4 | N | 6 | 0 | M01TLFN | No. Telefónico del Cliente |
| 5 | C | 20 | | M01CIUD | Ciudad del Cliente |
| 6 | D | 8 | | M01FCRG | Fecha de Registro |
| 7 | D | 8 | | M01FCVC | Fecha de Vencimiento |
| 8 | C | 1 | | M01TPEM | Tipo de Empresa |
| 9 | C | 20 | | M01NME1 | Nombre Ejecutivo 1 |
| 10 | C | 15 | | M01TTE1 | Título Ejecutivo 1 |
| 11 | C | 20 | | M01NME2 | Nombre Ejecutivo 2 |
| 12 | C | 15 | | M01TTE2 | Título Ejecutivo 2 |
| 13 | C | 30 | | M01TPPR | Tipo de Producto |

| DEFINICION DE ARCHIVOS | | | | | |
|------------------------------------|------|------------------------------|-----------|---|------------------------------|
| PROYECTO SISCRE | | IDENTIFICACION CCMP01.DBF | | AUTORES : G. Ganchozo M. Idrovo, W. Montenegro | |
| DESCRIPCION Maestro de Clientes | | VERSION 1.0 | | PAGINA 2/2 | |
| LONGITUD DEL REGISTRO 420 | | | | FECHA 08/NOV/92 | |
| SEC. CAMPO | TIPO | LONG | NUM. DEC. | NOMBRE | DESCRIPCION |
| 14 | C | 2 | | M01TPNG | Tipo de Negocio |
| 15 | D | 8 | | M01FCEF | Fecha de Estado Financiero |
| 16 | C | 40 | | M01NCBN | Banco y No. de Cuenta |
| 17 | N | 4 | 0 | M01TRVT | Término de Venta |
| 18 | N | 13 | 2 | M01LNCR | Línea de Crédito |
| 19 | N | 13 | 2 | M01SLFC | Línea utilizada en Factoring |
| 20 | N | 13 | 2 | M01SLCC | Línea utilizada en Crédito |
| 21 | N | 13 | 2 | M01LNSG | Línea de Sobregiro |
| 22 | N | 13 | 2 | M01LSGU | Línea de Sobregiro utilizada |
| 23 | N | 5 | 2 | M01IMSL | Impuesto Solca |
| 24 | N | 5 | 2 | M01IMUN | Impuesto Unico |
| 25 | C | 30 | | M01FNA1 | Funcionario Autorizado 1 |
| 26 | C | 30 | | M01FNA2 | Funcionario Autorizado 2 |
| 27 | N | 3 | | M01CDDF | Código Oficial de Crédito |

| DEFINICION DE ARCHIVOS | | | | | |
|------------------------------------|------------------------------|------|---|----------|----------------------------|
| PROYECTO SISCRE | IDENTIFICACION CCMP03.DBF | | AUTORES : G. Ganchozo M. Idrovo, W. Montenegro | | PAGINA 1/1 |
| DESCRIPCION Maestro de Factores | | | VERSION 1.0 | | FECHA 08/NOV/92 |
| LONGITUD DEL REGISTRO 39 | | | | | |
| SEC. CAMPO | TIPO | LONG | NUM. DEC. | NOMBRE | DESCRIPCION |
| 1 | N | 2 | | M03NUMPL | Número de Plazo de Dcto. |
| 2 | N | 9 | 6 | M03FCINC | Factor de Incremento |
| 3 | N | 9 | 6 | M03COMIS | Factor de Comisión |
| 4 | N | 9 | 6 | M03INCOM | Factor Incremento Comisión |
| 5 | N | 9 | 6 | M03DESCU | Factor de Descuento |
| | | | | | |
| | | | | | |
| | | | | | |
| | | | | | |
| | | | | | |
| | | | | | |
| | | | | | |
| | | | | | |
| | | | | | |
| | | | | | |
| | | | | | |
| | | | | | |
| | | | | | |

| DEFINICION DE ARCHIVOS | | | | | |
|-----------------------------------|------------------------------|---|-----------|--------------------|------------------------|
| PROYECTO SISCRE | IDENTIFICACION CCMP04.DBF | AUTORES : G. Ganchozo M. Idrovo, W. Montenegro | | PAGINA 1/1 | |
| DESCRIPCION Maestro de Cuentas | | VERSION 1.0 | | FECHA 08/NOV/92 | |
| LONGITUD DEL REGISTRO 80 | | | | | |
| SEC. CAMPO | TIPO | LONG | NUM. DEC. | NOMBRE | DESCRIPCION |
| 1 | N | 2 | | M04CODIG | Código de la Cuenta |
| 2 | N | 2 | | M04SECUE | Secuencia de la Cuenta |
| 3 | C | 40 | | M04NOMBR | Nombre de la Cuenta |
| 4 | C | 12 | | M04CODCT | Código Contable |
| 5 | N | 15 | 2 | M04SALDO | Saldo de la Cuenta |
| 6 | D | 8 | | M04FECHA | Fecha del último saldo |
| | | | | | |
| | | | | | |
| | | | | | |
| | | | | | |
| | | | | | |
| | | | | | |
| | | | | | |
| | | | | | |
| | | | | | |
| | | | | | |
| | | | | | |

| DEFINICION DE ARCHIVOS | | | | | |
|------------------------------------|------------------------------|------|---|----------|----------------------------|
| PROYECTO SISCRE | IDENTIFICACION CCMP05.DBF | | AUTORES : G. Ganchozo M. Idrovo, W. Montenegro | | PAGINA 1/1 |
| DESCRIPCION Maestro de Usuarios | | | VERSION 1.0 | | FECHA 08/NOV/92 |
| LONGITUD DEL REGISTRO 92 | | | | | |
| SEC. CAMPO | TIPO | LONG | NUM. DEC. | NOMBRE | DESCRIPCION |
| 1 | C | 10 | | M05IDENT | Identificación del Usuario |
| 2 | C | 10 | | M05PASSW | Password del Usuario |
| 3 | C | 40 | | M05NOMBR | Nombre del Usuario |
| | | | | | |
| | | | | | |
| | | | | | |
| | | | | | |
| | | | | | |
| | | | | | |
| | | | | | |
| | | | | | |
| | | | | | |
| | | | | | |
| | | | | | |
| | | | | | |
| | | | | | |
| | | | | | |
| | | | | | |
| | | | | | |
| | | | | | |
| | | | | | |
| | | | | | |
| | | | | | |

| DEFINICION DE ARCHIVOS | | | | | |
|-----------------------------------|------------------------------|---|-----------|--------------------|------------------------------|
| PROYECTO SISCRE | IDENTIFICACION CCMP06.DBF | AUTORES : G. Ganchozo M. Idrovo, W. Montenegro | | PAGINA 1/1 | |
| DESCRIPCION Maestro de Control | | VERSION 1.0 | | FECHA 08/NOV/92 | |
| LONGITUD DEL REGISTRO 104 | | | | | |
| SEC. CAMPO | TIPO | LONG | NUM. DEC. | NOMBRE | DESCRIPCION |
| 1 | C | 20 | | M06NOMBR | Nombre de la Empresa |
| 2 | C | 30 | | M06DIREC | Dirección de la Empresa |
| 3 | C | 13 | | M06RUCEM | R.U.C. de la Empresa |
| 4 | C | 7 | | M06SECDP | Secuencia Cód. Operación |
| 5 | D | 8 | | M06FEDIA | Fecha último Cierre Diario |
| 6 | D | 8 | | M06FEMEN | Fecha último Cierre Mensual |
| 7 | C | 4 | | M06CODCP | Sec. Cód. Cliente Principal |
| 8 | C | 6 | | M06CODCC | Sec. Código Comprador |
| 9 | C | 7 | | M06COMPR | Secuencia de No. Comprobante |
| | | | | | |
| | | | | | |
| | | | | | |
| | | | | | |
| | | | | | |
| | | | | | |
| | | | | | |

| DEFINICION DE ARCHIVOS | | | | | |
|-----------------------------------|------------------------------|------|---|----------|-----------------------------|
| PROYECTO SISCRE | IDENTIFICACION CCMP07.DBF | | AUTORES : G. Ganchozo M. Idrovo, W. Montenegro | | PAGINA 1/1 |
| DESCRIPCION Maestro de Cheques | | | VERSION 1.0 | | FECHA 08/NOV/92 |
| LONGITUD DEL REGISTRO 117 | | | | | |
| SEC. CAMPO | TIPO | LONG | NUM. DEC. | NOMBRE | DESCRIPCION |
| 1 | C | 2 | | M07CODBC | Código del Banco |
| 2 | C | 6 | | M07NUMCH | Número de Cheque |
| 3 | C | 12 | | M07CTACO | Cuenta Corriente |
| 4 | C | 30 | | M07BENEF | Código del Beneficiario |
| 5 | C | 40 | | M07NOMBE | Nombre del beneficiario |
| 6 | N | 13 | 2 | M07VALCH | Valor del Cheque |
| 7 | D | 8 | | M07FECEM | Fecha de Emisión del Cheque |
| 8 | D | 8 | | M07FECCH | Fecha de cobro del Cheque |
| 9 | C | 7 | | M07CODOP | Código de Operación Inicial |
| 10 | C | 7 | | M07CODFI | Código de Operación Final |
| 11 | C | 1 | | M07TIPOP | Tipo de Operación |
| 12 | C | 7 | | M07NUCOM | Número de Comprobante |
| 13 | C | 1 | | M07STATU | Estado del Cheque |
| | | | | | |

| DEFINICION DE ARCHIVOS | | | | | |
|---------------------------------------|------------------------------|---|--------------|--------------------|------------------------------|
| PROYECTO SISCRE | IDENTIFICACION CCWT02.DBF | AUTORES : G. Ganchozo M. Idrovo, W. Montenegro | | PAGINA 1/3 | |
| DESCRIPCION Documentos y Préstamos | | VERSION 1.0 | | FECHA 08/NOV/92 | |
| LONGITUD DEL REGISTRO 253 | | | | | |
| SEC. CAMPO | TIPO | LONG | NUM. DEC. | NOMBRE | DESCRIPCION |
| 1 | D | 8 | | W02FECOP | Fecha de Operación |
| 2 | C | 7 | | W02CODOP | Código de Operación |
| 3 | C | 4 | | W02CODCP | Código Cliente Principal |
| 4 | C | 6 | | W02CODCC | Código Comprador |
| 5 | N | 13 | 2 | W02VALOP | Valor de la Operación |
| 6 | N | 13 | 2 | W02SALDO | Saldo de la Operación |
| 7 | D | 8 | | W02FVENC | Fecha de Vencimiento |
| 8 | N | 3 | 0 | W02PLAZO | Plazo Operación (Préstamos) |
| 9 | N | 9 | 6 | W02FDESC | Factor de Descuento |
| 10 | N | 13 | 2 | W02DSCTO | Descuento de la Operación |
| 11 | N | 5 | 2 | W02FCOMI | Factor de Comisión |
| 12 | N | 13 | 2 | W02COMIS | Comisión de la Operación |
| 13 | N | 5 | 2 | W02FGAFI | Factor de gastos Financieros |
| 14 | N | 13 | 2 | W02GASFI | Gastos Financieros |

| DEFINICION DE ARCHIVOS | | | | | |
|---------------------------------------|------------------------------|---|--------------|--------------------|---------------------------|
| PROYECTO SISCRE | IDENTIFICACION CCWT02.DBF | AUTORES : G. Ganchozo M. Idrovo, W. Montenegro | | PAGINA 2/3 | |
| DESCRIPCION Documentos y Préstamos | | VERSION 1.0 | | FECHA 08/NOV/92 | |
| LONGITUD DEL REGISTRO 253 | | | | | |
| SEC. CAMPO | TIPO | LONG | NUM. DEC. | NOMBRE | DESCRIPCION |
| 15 | N | 5 | 2 | W02FIMPU | Factor de Impuestos |
| 16 | N | 13 | 2 | W02IMPTS | Impuesto de la Operación |
| 17 | N | 5 | 2 | W02IMSOL | Impuesto Solca |
| 18 | N | 5 | 2 | W02IMPMO | Impuesto Mora |
| 19 | N | 5 | 2 | W02MORSO | Impuesto Mora Solca |
| 20 | N | 5 | 2 | W02IMUNI | Impuesto Unico |
| 21 | N | 5 | 2 | W02MORUN | Impuesto Mora Unico |
| 22 | N | 6 | 2 | W02TASPO | Tasa Ponderada Operación |
| 23 | N | 6 | 2 | W02TASAI | Tasa de Interés |
| 24 | N | 13 | 2 | W02DIFER | Operación con Descuento |
| 25 | N | 5 | 2 | W02TOTAL | Operación con Comisión |
| 26 | N | 13 | 2 | W02VACOM | Valor de Compra Documento |
| 27 | N | 13 | 2 | W02VAMEN | Valor Mensual de letras |
| 28 | N | 13 | 2 | W02DIVCA | Dividendo Capital |

| DEFINICION DE ARCHIVOS | | | | | |
|-----------------------------|------|------------------------------|--------------|---|----------------------------|
| PROYECTO SISCRE | | IDENTIFICACION CCWT03.DBF | | AUTORES : G. Ganchozo M. Idrovo, W. Montenegro | |
| DESCRIPCION Adicionales | | VERSION 1.0 | | PAGINA 1/1 | |
| LONGITUD DEL REGISTRO 58 | | | | | |
| SEC. CAMPO | TIPO | LONG | NUM. DEC. | NOMBRE | DESCRIPCION |
| 1 | D | 8 | | W03FECOP | Fecha de la Operación |
| 2 | C | 7 | | W03CODOP | Código de la Operación |
| 3 | D | 8 | | W03FECHA | Fecha del Adicional |
| 4 | N | 13 | 2 | W03MONTO | Valor del Adicional |
| 5 | C | 1 | | W03NUMAD | Número del Adicional |
| 6 | N | 13 | 2 | W03INTER | Interés Mora del Adicional |
| 7 | C | 6 | | W03CODCC | Código de Comprador |
| 8 | C | 1 | | W03STATU | Estado del Adicional |
| | | | | | |
| | | | | | |
| | | | | | |
| | | | | | |
| | | | | | |
| | | | | | |
| | | | | | |
| | | | | | |
| | | | | | |
| | | | | | |

| DEFINICION DE ARCHIVOS | | | | | |
|------------------------------|------------------------------|------|---|----------|------------------------|
| PROYECTO SISCRE | IDENTIFICACION CCWT04.DBF | | AUTORES : G. Ganchozo M. Idrovo, W. Montenegro | | PAGINA 1/1 |
| DESCRIPCION Pagos | | | VERSION 1.0 | | FECHA 08/NOV/92 |
| LONGITUD DEL REGISTRO 118 | | | | | |
| SEC. CAMPO | TIPO | LONG | NUM. DEC. | NOMBRE | DESCRIPCION |
| 1 | D | 8 | | W04FECOP | Fecha de la Operación |
| 2 | C | 7 | | W04CODOP | Código de la Operación |
| 3 | N | 13 | 2 | W04VALOP | Fecha del Adicional |
| 4 | N | 2 | 0 | W04NPAGO | Número de pago |
| 5 | D | 8 | | W04FEPAG | Fecha de Pago |
| 6 | N | 13 | 2 | W04SALCA | Saldo del capital |
| 7 | N | 13 | 2 | W04SALDO | Saldo del pago |
| 8 | N | 13 | 2 | W04INTEM | Interés Mora |
| 9 | N | 13 | 2 | W04TASAI | Interes del Pago |
| 10 | N | 13 | 2 | W04INTGA | Interes Ganado |
| 11 | N | 13 | 2 | W04INTSM | Interes Solca Mora |
| 12 | C | 1 | | W04STATU | Estado del pago |
| | | | | | |
| | | | | | |



| DEFINICION DE ARCHIVOS | | | | | |
|----------------------------------|------------------------------|------|---|----------|---------------------------|
| PROYECTO SISCRE | IDENTIFICACION CCWT05.DBF | | AUTORES : G. Ganchozo M. Idrovo, W. Montenegro | | PAGINA 1/1 |
| DESCRIPCION Asiento Contables | | | VERSION 1.0 | | FECHA 08/NOV/92 |
| LONGITUD DEL REGISTRO 127 | | | | | |
| SEC. CAMPO | TIPO | LONG | NUM. DEC. | NOMBRE | DESCRIPCION |
| 1 | D | 8 | | W05FECPR | Fecha de Proceso |
| 2 | D | 8 | | W05FECEM | Fecha de Emisión |
| 3 | C | 2 | | W05TIPCO | Tipo de Comprobante |
| 4 | C | 7 | | W05COMPR | Número de Comprobante |
| 5 | C | 70 | | W05DETAL | Detalle del Movimiento |
| 6 | C | 4 | | W05CUENT | Cuenta Contable Auxiliar |
| 7 | C | 1 | | W05TIPOM | Tipo de Movimiento |
| 8 | N | 13 | 2 | W05VALOR | Valor del Movimiento |
| 9 | C | 10 | | W05USUAR | Identificacion de Usuario |
| 10 | N | 2 | 0 | W05SECUE | Secuencia de Movimiento |
| 11 | C | 1 | | W05STATU | Estado del Movimiento |
| | | | | | |
| | | | | | |
| | | | | | |

| DEFINICION DE ARCHIVOS | | | | | |
|---|------------------------------|---|-----------|--------------------|-----------------------------|
| PROYECTO SISCRE | IDENTIFICACION CCWT06.DBF | AUTORES : G. Ganchozo M. Idrovo, W. Montenegro | | PAGINA 1/2 | |
| DESCRIPCION Cartas Garantia y Auales | | VERSION 1.0 | | FECHA 08/NOV/92 | |
| LONGITUD DEL REGISTRO 193 | | | | | |
| SEC. CAMPO | TIPO | LONG | NUM. DEC. | NOMBRE | DESCRIPCION |
| 1 | C | 7 | | W06COOPE | Código de la Operación |
| 2 | D | 8 | | W06FECOP | Fecha de la operación |
| 3 | C | 4 | | W06CODCL | Código del Cliente |
| 4 | C | 40 | | W06BENEF | Nombre Beneficiario |
| 5 | N | 10 | | W06CIBEN | Identificación Beneficiario |
| 6 | N | 13 | 2 | W06VALOR | Valor Operación |
| 7 | N | 3 | 0 | W06PLAZO | Plazo Operación |
| 8 | D | 8 | | W06FEVEN | Fecha Vencimiento |
| 9 | N | 5 | 2 | W06COMIS | Porcentaje Comisión |
| 10 | N | 12 | 2 | W06VCOMI | Valor Comisión |
| 11 | N | 5 | 2 | W06IMPUN | Impuesto Unico % |
| 12 | N | 12 | 2 | W06VIMPU | Valor Impuesto Unico |
| 13 | N | 5 | 2 | W06IMPSP | Impuesto Solca % |
| 14 | N | 12 | 2 | W06VIMPS | Valor Impuesto Solca |

| DEFINICION DE ARCHIVOS | | | | | |
|---|------------------------------|---|-----------|--------------------|--------------------------|
| PROYECTO SISCRE | IDENTIFICACION CCWT06.DBF | AUTORES : G. Ganchozo M. Idrovo, W. Montenegro | | PAGINA 2/2 | |
| DESCRIPCION Cartas Garantías y Avaes | | VERSION 1.0 | | FECHA 08/NOV/92 | |
| LONGITUD DEL REGISTRO 127 | | | | | |
| SEC. CAMPO | TIPO | LONG | NUM. DEC. | NOMBRE | DESCRIPCION |
| 15 | N | 5 | 2 | W06ORDIN | Gastos Ordinarios % |
| 16 | N | 12 | 2 | W06VORDI | Valor Gastos Ordinarios |
| 17 | N | 8 | 2 | W06JUDIC | Gastos Judiciales |
| 18 | N | 8 | 2 | W06VARIO | Total Varios |
| 19 | N | 13 | 2 | W06TOCDM | Total Gastos e Impuestos |
| 20 | C | 1 | | W06TIPOD | Tipo Documento |
| 21 | C | 1 | | W06STATU | Estado de la Operación |
| | | | | | |
| | | | | | |
| | | | | | |
| | | | | | |
| | | | | | |
| | | | | | |
| | | | | | |
| | | | | | |
| | | | | | |
| | | | | | |
| | | | | | |
| | | | | | |
| | | | | | |
| | | | | | |
| | | | | | |
| | | | | | |
| | | | | | |

| DEFINICION DE ARCHIVOS | | | | | |
|-----------------------------|------|------------------------------|--------------|---|---------------------|
| PROYECTO SISCRE | | IDENTIFICACION CCWT07.DBF | | AUTORES : G. Ganchozo M. Idrovo, W. Montenegro | |
| DESCRIPCION | | VERSION 1.0 | | PAGINA 1/1 | |
| LONGITUD DEL REGISTRO 17 | | | | FECHA 08/NOV/92 | |
| SEC. CAMPO | TIPO | LONG | NUM. DEC. | NOMBRE | DESCRIPCION |
| 1 | C | 1 | | W07TIPEMP | Tipo de Empresa |
| 2 | C | 15 | | W07DSEMP | Descripción Empresa |
| | | | | | |
| | | | | | |
| | | | | | |
| | | | | | |
| | | | | | |
| | | | | | |
| | | | | | |
| | | | | | |
| | | | | | |
| | | | | | |
| | | | | | |
| | | | | | |
| | | | | | |
| | | | | | |
| | | | | | |
| | | | | | |

| DEFINICION DE ARCHIVOS | | | | | |
|--|------------------------------|------|---|----------|---------------------|
| PROYECTO SISCRE | IDENTIFICACION CCWT11.DBF | | AUTORES : G. Ganchozo M. Idrovo, W. Montenegro | | PAGINA 1/1 |
| DESCRIPCION: Control de Abonos Garant. y Auales | | | VERSION 1.0 | | FECHA 08/NOV/92 |
| LONGITUD DEL REGISTRO 38 | | | | | |
| SEC. CAMPO | TIPO | LONG | NUM. DEC. | NOMBRE | DESCRIPCION |
| 1 | C | 7 | | W11CODOP | Código Operación |
| 2 | C | 4 | | W11CODCL | Código Cliente |
| 3 | N | 13 | 2 | W11CAPIT | Saldo Capital |
| 4 | N | 5 | 2 | W11IMORA | Impuesto Mora % |
| 5 | N | 5 | 2 | W11SOLCA | Impuesto Solca % |
| 6 | N | 2 | 0 | W11SECUE | Secuencia del Abono |
| 7 | C | 1 | | W11TIPOD | Tipo Documento |
| | | | | | |
| | | | | | |
| | | | | | |
| | | | | | |
| | | | | | |
| | | | | | |
| | | | | | |
| | | | | | |
| | | | | | |
| | | | | | |
| | | | | | |

| DEFINICION DE ARCHIVOS | | | | | |
|--|------------------------------|------|---|-----------|---------------------|
| PROYECTO SISCRE | IDENTIFICACION CCWT12.DBF | | AUTORES : G. Ganchozo M. Idrovo, W. Montenegro | | PAGINA 1/1 |
| DESCRIPCION: Detalle de Abono de Garant. y Auales | | | VERSION 1.0 | | FECHA 08/NOV/92 |
| LONGITUD DEL REGISTRO 57 | | | | | |
| SEC. CAMPO | TIPO | LONG | NUM. DEC. | NOMBRE | DESCRIPCION |
| 1 | C | 7 | | W12CODOPE | Código Operación |
| 2 | N | 2 | 0 | W12SECUEN | Secuencia del Abono |
| 3 | D | 8 | | W12FECABD | Fecha Abono |
| 4 | N | 13 | 2 | W12ABONOC | Abono Capital |
| 5 | N | 13 | 2 | W12ABMORA | Abono Mora |
| 6 | N | 13 | 2 | W12ASOLCA | Abono Solca |
| | | | | | |
| | | | | | |
| | | | | | |
| | | | | | |
| | | | | | |
| | | | | | |
| | | | | | |
| | | | | | |
| | | | | | |
| | | | | | |
| | | | | | |
| | | | | | |

| DEFINICION DE ARCHIVOS | | | | | |
|------------------------------------|------------------------------|------|---|----------|--------------------|
| PROYECTO SISCRE | IDENTIFICACION CCWT13.DBF | | AUTORES : G. Ganchozo M. Idrovo, W. Montenegro | | PAGINA 1/1 |
| DESCRIPCION Abonos de Préstamos | | | VERSION 1.0 | | FECHA 08/NOV/92 |
| LONGITUD DEL REGISTRO 70 | | | | | |
| SEC. CAMPO | TIPO | LONG | NUM. DEC. | NOMBRE | DESCRIPCION |
| 1 | C | 10 | | W13CODOP | Código Operación |
| 2 | C | 30 | | W13SECUE | Secuencia Abono |
| 3 | N | 13 | 2 | W13ABONO | Valor del Abono |
| 4 | N | 13 | 2 | W13ABOIN | Abono a Intereses |
| 5 | N | 13 | 2 | W13ABMOR | Abono a Mora |
| 6 | N | 13 | 2 | W13ASOLC | Abono a Solca |
| 7 | D | 8 | | W13FECHA | Fecha Abono |
| | | | | | |
| | | | | | |
| | | | | | |
| | | | | | |
| | | | | | |
| | | | | | |
| | | | | | |
| | | | | | |
| | | | | | |
| | | | | | |
| | | | | | |

CAPITULO 5

ESPECIFICACIONES DE
ENTRADAS Y SALIDAS

CAPITULO 5

FORMATOS DE ENTRADA Y SALIDA

Este capítulo contiene toda la descripción necesaria de los diseños de pantalla y reportes de los siguientes módulos:

- Clientes y Compradores.
- Descuento de Documentos.
- Cierres.
- Saldos Bancos.
- Mantenimiento del sistema.
- Seguridades del sistema

| ESPECIFICACIONES DE ENTRADA | | |
|--|--|--------------------|
| PROYECTO SISTEMA DE CARTERA Y CREDITO | AUTORES: Gloria Ganchozo Marisol Idrovo William Montenegro | PAGINA 1/1 |
| IDENTIFICACION CC | VERSION 1.0 | FECHA 08/NOV/92 |
| TITULO/CONTENIDO | CODIGO | |

| | | | | | | | |
|------------|------------|------------|------------|------------|------------|------------|------------|
| 1 | 2 | 3 | 4 | 5 | 6 | 7 | 8 |
| 1234567890 | 1234567890 | 1234567890 | 1234567890 | 1234567890 | 1234567890 | 1234567890 | 1234567890 |

SISTEMA DE OPERACIONES DE CREDITO

99:99:99

DEFACTOR

Todos los derechos reservados

DEFACTOR S. A.

| |
|------------------------------|
| Ingrese su clave: [JUAN] |
| Ingrese su password: [JUAN] |

Bienvenido al Sistema ECON. JUAN CARLOS ZEVALLOS <---! Continua

| ESPECIFICACIONES DE ENTRADA | | | | | | | | | | | | | | | | | | |
|---|--|----------------------|------------|------------|------------|------------|------------|---|---|---|------------|------------|------------|------------|------------|------------|------------|------------|
| PROYECTO SISTEMA DE CARTERA Y CREDITO | AUTORES: Gloria Ganchozo Marisol Idrovo William Montenegro | PAGINA 1/1 | | | | | | | | | | | | | | | | |
| IDENTIFICACION CC | VERSION 1.0 | FECHA 08/NOV/92 | | | | | | | | | | | | | | | | |
| TITULO/CONTENIDO | CODIGO | | | | | | | | | | | | | | | | | |
| <table style="width: 100%; border: none;"> <tr> <td style="text-align: center;">1</td> <td style="text-align: center;">2</td> <td style="text-align: center;">3</td> <td style="text-align: center;">4</td> <td style="text-align: center;">5</td> <td style="text-align: center;">6</td> <td style="text-align: center;">7</td> <td style="text-align: center;">8</td> </tr> <tr> <td>1234567890</td> <td>1234567890</td> <td>1234567890</td> <td>1234567890</td> <td>1234567890</td> <td>1234567890</td> <td>1234567890</td> <td>1234567890</td> </tr> </table> | | | 1 | 2 | 3 | 4 | 5 | 6 | 7 | 8 | 1234567890 | 1234567890 | 1234567890 | 1234567890 | 1234567890 | 1234567890 | 1234567890 | 1234567890 |
| 1 | 2 | 3 | 4 | 5 | 6 | 7 | 8 | | | | | | | | | | | |
| 1234567890 | 1234567890 | 1234567890 | 1234567890 | 1234567890 | 1234567890 | 1234567890 | 1234567890 | | | | | | | | | | | |
| DEFACTOR S. A. CC0000 | SISTEMA DE OPERACIONES DE CREDITO MENU PRINCIPAL DEL SISTEMA | 99/99/99 99:99:99 | | | | | | | | | | | | | | | | |
| <div style="border: 1px solid black; padding: 10px; width: fit-content; margin: 0 auto;"> <ol style="list-style-type: none"> 1. Clientes y Compradores 2. Oper. Cartera/Contingentes 3. Procesos de Cierres 4. Saldos Bancos 5. Mantenimiento del Sistema 6. Seguridades del Sistema 0. SALIR DEL SISTEMA </div> | | | | | | | | | | | | | | | | | | |
| <div style="border: 1px solid black; padding: 5px; width: fit-content; margin: 0 auto;"> LINEA DE MENSAJES </div> | | | | | | | | | | | | | | | | | | |



BIBLIOTECA
 ESCUELAS TECNOLOGICAS

| ESPECIFICACIONES DE ENTRADA | | | | | | | | | | | | | | | | | | |
|---|--|--------------------|--|-----------------------------------|------------|------------|------------------------|----------|---|---|------------|------------|------------|------------|------------|------------|------------|------------|
| PROYECTO SISTEMA DE CARTERA Y CREDITO | AUTORES: Gloria Ganchozo Marisol Idrovo William Montenegro | PAGINA 1/1 | | | | | | | | | | | | | | | | |
| IDENTIFICACION CC | VERSION 1.0 | FECHA 08/NOV/92 | | | | | | | | | | | | | | | | |
| TITULO/CONTENIDO | CODIGO | | | | | | | | | | | | | | | | | |
| <table style="width: 100%; border: none;"> <tr> <td style="text-align: center;">1</td> <td style="text-align: center;">2</td> <td style="text-align: center;">3</td> <td style="text-align: center;">4</td> <td style="text-align: center;">5</td> <td style="text-align: center;">6</td> <td style="text-align: center;">7</td> <td style="text-align: center;">8</td> </tr> <tr> <td>1234567890</td> <td>1234567890</td> <td>1234567890</td> <td>1234567890</td> <td>1234567890</td> <td>1234567890</td> <td>1234567890</td> <td>1234567890</td> </tr> </table> | | | 1 | 2 | 3 | 4 | 5 | 6 | 7 | 8 | 1234567890 | 1234567890 | 1234567890 | 1234567890 | 1234567890 | 1234567890 | 1234567890 | 1234567890 |
| 1 | 2 | 3 | 4 | 5 | 6 | 7 | 8 | | | | | | | | | | | |
| 1234567890 | 1234567890 | 1234567890 | 1234567890 | 1234567890 | 1234567890 | 1234567890 | 1234567890 | | | | | | | | | | | |
| <table border="1" style="width: 100%; border-collapse: collapse;"> <tr> <td style="width: 33%;">DEFACTOR S. A.</td> <td style="width: 33%;">SISTEMA DE OPERACIONES DE CREDITO</td> <td style="width: 33%;">99/99/99</td> </tr> <tr> <td>CC1000</td> <td>CLIENTES Y COMPRADORES</td> <td>99:99:99</td> </tr> </table> | | | DEFACTOR S. A. | SISTEMA DE OPERACIONES DE CREDITO | 99/99/99 | CC1000 | CLIENTES Y COMPRADORES | 99:99:99 | | | | | | | | | | |
| DEFACTOR S. A. | SISTEMA DE OPERACIONES DE CREDITO | 99/99/99 | | | | | | | | | | | | | | | | |
| CC1000 | CLIENTES Y COMPRADORES | 99:99:99 | | | | | | | | | | | | | | | | |
| <table border="1" style="margin-left: auto; margin-right: auto; border-collapse: collapse;"> <tr> <td style="padding: 5px;"> 1. Clientes y Compradores 2. Oper 3. Proc 1. Clientes y Crédito 4. Sald 2. Compradores 5. Mant 6. Segu 0. MENU ANTERIOR 0. SALIR DEL SISTEMA </td> </tr> </table> | | | 1. Clientes y Compradores 2. Oper 3. Proc 1. Clientes y Crédito 4. Sald 2. Compradores 5. Mant 6. Segu 0. MENU ANTERIOR 0. SALIR DEL SISTEMA | | | | | | | | | | | | | | | |
| 1. Clientes y Compradores 2. Oper 3. Proc 1. Clientes y Crédito 4. Sald 2. Compradores 5. Mant 6. Segu 0. MENU ANTERIOR 0. SALIR DEL SISTEMA | | | | | | | | | | | | | | | | | | |
| <table border="1" style="width: 80%; margin: 0 auto; border-collapse: collapse;"> <tr> <td style="height: 20px; text-align: center;">LINEA DE MENSAJES</td> </tr> </table> | | | LINEA DE MENSAJES | | | | | | | | | | | | | | | |
| LINEA DE MENSAJES | | | | | | | | | | | | | | | | | | |

| ESPECIFICACIONES DE ENTRADA | | | | | |
|--|---|--|--|---------------------------------|--|
| PROYECTO SISTEMA DE CARTERA Y CREDITO | AUTORES: Gloria Ganchozo Marisol Idrovo William Montenegro | PAGINA 1/1 | | | |
| IDENTIFICACION CC | VERSION 1.0 | FECHA 08/NOV/92 | | | |
| TITULO/CONTENIDO | CODIGO | | | | |
| 1 2 3 4 5 6 7 8 1234567890123456789012345678901234567890123456789012345678901234567890 | | | | | |
| DEFACTOR S. A. CC1100 | SISTEMA DE OPERACIONES DE CREDITO CLIENTES Y CREDITO | 99/99/99 99:99:99 | | | |
| <table style="margin-left: auto; margin-right: auto;"> <tr> <td style="border: 1px solid black; padding: 5px;"> 1. Clientes y Compradores 2. Oper 3. Proc 4. Sald 5. Mant 6. Segu 0. SALIR DEL S </td> <td style="border: 1px solid black; padding: 5px; margin-left: 10px;"> 1. Clientes y Crédito 2. Com </td> <td style="border: 1px solid black; padding: 5px; margin-left: 10px;"> 1. Mantenimiento Clientes 2. Modificación Lin. Créd. y Sobreg. 3. Consultas 4. Reportes 0. MENU ANTERIOR </td> </tr> </table> | | | 1. Clientes y Compradores 2. Oper 3. Proc 4. Sald 5. Mant 6. Segu 0. SALIR DEL S | 1. Clientes y Crédito 2. Com | 1. Mantenimiento Clientes 2. Modificación Lin. Créd. y Sobreg. 3. Consultas 4. Reportes 0. MENU ANTERIOR |
| 1. Clientes y Compradores 2. Oper 3. Proc 4. Sald 5. Mant 6. Segu 0. SALIR DEL S | 1. Clientes y Crédito 2. Com | 1. Mantenimiento Clientes 2. Modificación Lin. Créd. y Sobreg. 3. Consultas 4. Reportes 0. MENU ANTERIOR | | | |
| <div style="border: 1px solid black; width: 80%; margin: 0 auto; padding: 5px;"> LINEA DE MENSAJES </div> | | | | | |

| ESPECIFICACIONES DE ENTRADA | | |
|--|---|---------------------------|
| PROYECTO SISTEMA DE CARTERA Y CREDITO | AUTORES: Gloria Ganchozo Marisol Idrovo William Montenegro | PAGINA 1/1 |
| IDENTIFICACION CC | VERSION 1.0 | FECHA 08/NOV/92 |
| TITULO/CONTENIDO | CODIGO | |

| | | | | | | | |
|------------|------------|------------|------------|------------|------------|------------|------------|
| 1 | 2 | 3 | 4 | 5 | 6 | 7 | 8 |
| 1234567890 | 1234567890 | 1234567890 | 1234567890 | 1234567890 | 1234567890 | 1234567890 | 1234567890 |

| | | |
|--------------------------|--|----------------------|
| DEFACTOR S. A. CC1110 | SISTEMA DE OPERACIONES DE CREDITO MANTENIMIENTO DE CLIENTES | 99/99/99 99:99:99 |
|--------------------------|--|----------------------|

| |
|---------------------------|
| 1. Clientes y Compradores |
| 2. Oper |
| 3. Proc |
| 4. Sald |
| 5. Mant |
| 6. Segu |
| 0. SALIR DEL S |

| |
|-----------------------|
| 1. Clientes y Crédito |
| 2. Com |

| |
|----------------------------------|
| 1. Mantenimiento Clientes |
| 2. Modi |
| 3. Cons |
| 4. Repo |
| 0. MENU |

| |
|------------------|
| 1. Ingreso |
| 2. Modificación |
| 3. Eliminación |
| 0. MENU ANTERIOR |

| |
|-------------------|
| LINEA DE MENSAJES |
|-------------------|

| ESPECIFICACIONES DE ENTRADA | | | | | | | | | | | | | | | | | | |
|--|---|---------------------------|-------------------|-----------------------------------|----------|--------|---------------------|----------|---|---|--|--|--|--|--|--|--|--|
| PROYECTO SISTEMA DE CARTERA Y CREDITO | AUTORES: Gloria Ganchozo Marisol Idrovo William Montenegro | PAGINA 1/1 | | | | | | | | | | | | | | | | |
| IDENTIFICACION CC | VERSION 1.0 | FECHA 08/NOV/92 | | | | | | | | | | | | | | | | |
| TITULO/CONTENIDO | CODIGO | | | | | | | | | | | | | | | | | |
| <table style="width: 100%; border: none;"> <tr> <td style="width: 12.5%; text-align: center;">1</td> <td style="width: 12.5%; text-align: center;">2</td> <td style="width: 12.5%; text-align: center;">3</td> <td style="width: 12.5%; text-align: center;">4</td> <td style="width: 12.5%; text-align: center;">5</td> <td style="width: 12.5%; text-align: center;">6</td> <td style="width: 12.5%; text-align: center;">7</td> <td style="width: 12.5%; text-align: center;">8</td> </tr> <tr> <td colspan="8" style="text-align: center;">1234567890123456789012345678901234567890123456789012345678901234567890</td> </tr> </table> | | | 1 | 2 | 3 | 4 | 5 | 6 | 7 | 8 | 1234567890123456789012345678901234567890123456789012345678901234567890 | | | | | | | |
| 1 | 2 | 3 | 4 | 5 | 6 | 7 | 8 | | | | | | | | | | | |
| 1234567890123456789012345678901234567890123456789012345678901234567890 | | | | | | | | | | | | | | | | | | |
| <table border="1" style="width: 100%; border-collapse: collapse;"> <tr> <td style="width: 33%;">DEFACTOR S. A.</td> <td style="width: 33%;">SISTEMA DE OPERACIONES DE CREDITO</td> <td style="width: 34%; text-align: right;">99/99/99</td> </tr> <tr> <td>CC1111</td> <td>INGRESO DE CLIENTES</td> <td style="text-align: right;">99:99:99</td> </tr> </table> <p> Clave Cliente : [9999] Nombre Completo : [XX] Dirección : [XX] Teléfono : [999999] Ciudad : [XXXXXXXXXXXXXXXXXXXX] Fecha Registro : [99/99/99] Fecha Vcto. Cto.: [99/99/99] Tipo de Empresa : [X] Nombre Ejec.1 : [XXXXXXXXXXXXXXXXXXXX] Titulo Ejec.1 : [XXXXXXXXXXXXXXXXXXXX] Nombre Ejec.2 : [XXXXXXXXXXXXXXXXXXXX] Titulo Ejec.2 : [XXXXXXXXXXXXXXXXXXXX] Tipo Producto : [XXXXXXXXXXXXXXXXXXXXXXXXXXXXXXXXXXXX] Cod.Tipo Neg. : [XX] Fecha Est.Fin. : [99/99/99] Banco y Cta.Cte.: [XXXXXXXXXXXXXXXXXXXXXXXXXXXXXXXXXXXX] Termino de Venta: [999] dias Linea Crédito : [\$ 999,999,999.99] </p> | | | DEFACTOR S. A. | SISTEMA DE OPERACIONES DE CREDITO | 99/99/99 | CC1111 | INGRESO DE CLIENTES | 99:99:99 | | | | | | | | | | |
| DEFACTOR S. A. | SISTEMA DE OPERACIONES DE CREDITO | 99/99/99 | | | | | | | | | | | | | | | | |
| CC1111 | INGRESO DE CLIENTES | 99:99:99 | | | | | | | | | | | | | | | | |
| <table border="1" style="width: 100%; border-collapse: collapse;"> <tr> <td style="text-align: center;">LINEA DE MENSAJES</td> </tr> </table> | | | LINEA DE MENSAJES | | | | | | | | | | | | | | | |
| LINEA DE MENSAJES | | | | | | | | | | | | | | | | | | |

| ESPECIFICACIONES DE ENTRADA | | | | | | | | | | | | | | | | | | |
|---|---|---------------------------|-------------------|-----------------------------------|------------|------------|--------------------------|----------|---|---|------------|------------|------------|------------|------------|------------|------------|------------|
| PROYECTO SISTEMA DE CARTERA Y CREDITO | AUTORES: Gloria Ganchozo Marisol Idrovo William Montenegro | PAGINA 1/1 | | | | | | | | | | | | | | | | |
| IDENTIFICACION CC | VERSION 1.0 | FECHA 08/NOV/92 | | | | | | | | | | | | | | | | |
| TITULO/CONTENIDO | CODIGO | | | | | | | | | | | | | | | | | |
| <table style="width: 100%; border: none;"> <tr> <td style="width: 12.5%; text-align: center;">1</td> <td style="width: 12.5%; text-align: center;">2</td> <td style="width: 12.5%; text-align: center;">3</td> <td style="width: 12.5%; text-align: center;">4</td> <td style="width: 12.5%; text-align: center;">5</td> <td style="width: 12.5%; text-align: center;">6</td> <td style="width: 12.5%; text-align: center;">7</td> <td style="width: 12.5%; text-align: center;">8</td> </tr> <tr> <td>1234567890</td> <td>1234567890</td> <td>1234567890</td> <td>1234567890</td> <td>1234567890</td> <td>1234567890</td> <td>1234567890</td> <td>1234567890</td> </tr> </table> | | | 1 | 2 | 3 | 4 | 5 | 6 | 7 | 8 | 1234567890 | 1234567890 | 1234567890 | 1234567890 | 1234567890 | 1234567890 | 1234567890 | 1234567890 |
| 1 | 2 | 3 | 4 | 5 | 6 | 7 | 8 | | | | | | | | | | | |
| 1234567890 | 1234567890 | 1234567890 | 1234567890 | 1234567890 | 1234567890 | 1234567890 | 1234567890 | | | | | | | | | | | |
| <table border="1" style="width: 100%; border-collapse: collapse;"> <tr> <td style="width: 33%;">DEFACTOR S. A.</td> <td style="width: 33%;">SISTEMA DE OPERACIONES DE CREDITO</td> <td style="width: 34%; text-align: right;">99/99/99</td> </tr> <tr> <td>CC1112</td> <td>MODIFICACION DE CLIENTES</td> <td style="text-align: right;">99:99:99</td> </tr> </table> <p> Clave Cliente: [9999] Nombre Completo: [XXXXXXXXXXXXXXXXXXXXXXXXXXXXXXXXXXXX] Dirección: [XX] Teléfono: [999999] Ciudad: [XXXXXXXXXXXXXXXXXXXX] Fecha Registro: [99/99/99] Fecha Vcto. Cto.: [99/99/99] Tipo de Empresa: [X] Nombre Ejec.1: [XXXXXXXXXXXXXXXXXXXX] Titulo Ejec.1: [XXXXXXXXXXXXXXXXXXXX] Nombre Ejec.2: [XXXXXXXXXXXXXXXXXXXX] Titulo Ejec.2: [XXXXXXXXXXXXXXXXXXXX] Tipo Producto: [XXXXXXXXXXXXXXXXXXXXXXXXXXXXXXXXXXXX] Cod.Tipo Neg.: [XX] Fecha Est.Fin.: [99/99/99] Banco y Cta.Cte.: [XXXXXXXXXXXXXXXXXXXXXXXXXXXXXXXXXXXX] Termino de Venta: [999] dias Linea Crédito: [\$ 999,999,999.99] </p> | | | DEFACTOR S. A. | SISTEMA DE OPERACIONES DE CREDITO | 99/99/99 | CC1112 | MODIFICACION DE CLIENTES | 99:99:99 | | | | | | | | | | |
| DEFACTOR S. A. | SISTEMA DE OPERACIONES DE CREDITO | 99/99/99 | | | | | | | | | | | | | | | | |
| CC1112 | MODIFICACION DE CLIENTES | 99:99:99 | | | | | | | | | | | | | | | | |
| <table border="1" style="width: 100%; border-collapse: collapse;"> <tr> <td style="text-align: center;">LINEA DE MENSAJES</td> </tr> </table> | | | LINEA DE MENSAJES | | | | | | | | | | | | | | | |
| LINEA DE MENSAJES | | | | | | | | | | | | | | | | | | |

| ESPECIFICACIONES DE ENTRADA | | | | | | | | | | | | | | | | | | |
|--|---|---------------------------|----------------|-----------------------------------|----------|--------|-------------------------|----------|---|---|--|--|--|--|--|--|--|--|
| PROYECTO SISTEMA DE CARTERA Y CREDITO | AUTORES: Gloria Ganchozo Marisol Idrovo William Montenegro | PAGINA 1/1 | | | | | | | | | | | | | | | | |
| IDENTIFICACION CC | VERSION 1.0 | FECHA 08/NOV/92 | | | | | | | | | | | | | | | | |
| TITULO/CONTENIDO | CODIGO | | | | | | | | | | | | | | | | | |
| <table style="width: 100%; border: none;"> <tr> <td style="width: 12.5%; text-align: center;">1</td> <td style="width: 12.5%; text-align: center;">2</td> <td style="width: 12.5%; text-align: center;">3</td> <td style="width: 12.5%; text-align: center;">4</td> <td style="width: 12.5%; text-align: center;">5</td> <td style="width: 12.5%; text-align: center;">6</td> <td style="width: 12.5%; text-align: center;">7</td> <td style="width: 12.5%; text-align: center;">8</td> </tr> <tr> <td colspan="8" style="text-align: center;">1234567890123456789012345678901234567890123456789012345678901234567890</td> </tr> </table> | | | 1 | 2 | 3 | 4 | 5 | 6 | 7 | 8 | 1234567890123456789012345678901234567890123456789012345678901234567890 | | | | | | | |
| 1 | 2 | 3 | 4 | 5 | 6 | 7 | 8 | | | | | | | | | | | |
| 1234567890123456789012345678901234567890123456789012345678901234567890 | | | | | | | | | | | | | | | | | | |
| <table style="width: 100%; border: none;"> <tr> <td style="width: 33%;">DEFACTOR S. A.</td> <td style="width: 33%;">SISTEMA DE OPERACIONES DE CREDITO</td> <td style="width: 33%; text-align: right;">99/99/99</td> </tr> <tr> <td>CC1113</td> <td>ELIMINACION DE CLIENTES</td> <td style="text-align: right;">99:99:99</td> </tr> </table> | | | DEFACTOR S. A. | SISTEMA DE OPERACIONES DE CREDITO | 99/99/99 | CC1113 | ELIMINACION DE CLIENTES | 99:99:99 | | | | | | | | | | |
| DEFACTOR S. A. | SISTEMA DE OPERACIONES DE CREDITO | 99/99/99 | | | | | | | | | | | | | | | | |
| CC1113 | ELIMINACION DE CLIENTES | 99:99:99 | | | | | | | | | | | | | | | | |
| * | | | | | | | | | | | | | | | | | | |
| Clave Cliente: [9999] Nombre Completo : [XX] Dirección : [XX] Teléfono : [999999] Ciudad : [XXXXXXXXXXXXXXXXXXXX] Fecha Registro : [99/99/99] Fecha Vcto. Cto.: [99/99/99] Tipo de Empresa : [X] Nombre Ejec.1 : [XXXXXXXXXXXXXXXXXXXX] Titulo Ejec.1 : [XXXXXXXXXXXXXXXXXX] Nombre Ejec.2 : [XXXXXXXXXXXXXXXXXXXX] Titulo Ejec.2 : [XXXXXXXXXXXXXXXXXX] Tipo Producto : [XXXXXXXXXXXXXXXXXXXXXXXXXXXXXXXXXXXX] Cod.Tipo Neg. : [XX] Fecha Est.Fin. : [99/99/99] Banco y Cta.Cte.: [XX] Termino de Venta: [999] dias Linea Crédito : [\$ 999,999,999.99] | | | | | | | | | | | | | | | | | | |
| LINEA DE MENSAJES | | | | | | | | | | | | | | | | | | |

| ESPECIFICACIONES DE ENTRADA | | | | | | | | | | | | | | | | | | |
|---|---|---------------------------|----------------------|-----------------------------------|----------------------|----------------------|--|----------|---|---|----------------------|----------------------|----------------------|----------------------|----------------------|----------------------|----------------------|------------|
| PROYECTO SISTEMA DE CARTERA Y CREDITO | AUTORES: Gloria Ganchozo Marisol Idrovo William Montenegro | PAGINA 1/1 | | | | | | | | | | | | | | | | |
| IDENTIFICACION CC | VERSION 1.0 | FECHA 08/NOV/92 | | | | | | | | | | | | | | | | |
| TITULO/CONTENIDO | CODIGO | | | | | | | | | | | | | | | | | |
| <table style="width: 100%; border: none;"> <tr> <td style="text-align: center;">1</td> <td style="text-align: center;">2</td> <td style="text-align: center;">3</td> <td style="text-align: center;">4</td> <td style="text-align: center;">5</td> <td style="text-align: center;">6</td> <td style="text-align: center;">7</td> <td style="text-align: center;">8</td> </tr> <tr> <td>12345678901234567890</td> <td>12345678901234567890</td> <td>12345678901234567890</td> <td>12345678901234567890</td> <td>12345678901234567890</td> <td>12345678901234567890</td> <td>12345678901234567890</td> <td>1234567890</td> </tr> </table> | | | 1 | 2 | 3 | 4 | 5 | 6 | 7 | 8 | 12345678901234567890 | 12345678901234567890 | 12345678901234567890 | 12345678901234567890 | 12345678901234567890 | 12345678901234567890 | 12345678901234567890 | 1234567890 |
| 1 | 2 | 3 | 4 | 5 | 6 | 7 | 8 | | | | | | | | | | | |
| 12345678901234567890 | 12345678901234567890 | 12345678901234567890 | 12345678901234567890 | 12345678901234567890 | 12345678901234567890 | 12345678901234567890 | 1234567890 | | | | | | | | | | | |
| <table border="1" style="width: 100%; border-collapse: collapse;"> <tr> <td style="width: 30%;">DEFACTOR S. A.</td> <td style="width: 40%;">SISTEMA DE OPERACIONES DE CREDITO</td> <td style="width: 30%;">99/99/99</td> </tr> <tr> <td>CC1120</td> <td>CAMBIO DE LINEA DE CREDITO Y SOBREGIRO</td> <td>99:99:99</td> </tr> </table> | | | DEFACTOR S. A. | SISTEMA DE OPERACIONES DE CREDITO | 99/99/99 | CC1120 | CAMBIO DE LINEA DE CREDITO Y SOBREGIRO | 99:99:99 | | | | | | | | | | |
| DEFACTOR S. A. | SISTEMA DE OPERACIONES DE CREDITO | 99/99/99 | | | | | | | | | | | | | | | | |
| CC1120 | CAMBIO DE LINEA DE CREDITO Y SOBREGIRO | 99:99:99 | | | | | | | | | | | | | | | | |
| Clave Autorizada: [XXXXXXXXXX] Clave Cliente : [9999] AUTOLITORAL C.LTDA. Lin. Crédito : [999,999,999.99] Lin.Sobregiro : [9.99] | | | | | | | | | | | | | | | | | | |
| <table border="1" style="width: 100%; border-collapse: collapse;"> <tr> <td style="text-align: center; padding: 5px;">LINEA DE MENSAJES</td> </tr> </table> | | | LINEA DE MENSAJES | | | | | | | | | | | | | | | |
| LINEA DE MENSAJES | | | | | | | | | | | | | | | | | | |

| ESPECIFICACIONES DE ENTRADA | | | | | | | | | | | | | | | | | | |
|--|---|---------------------------|----------------------|-----------------------------------|----------------------|----------------------|--------------------------------|----------|---|---|----------------------|----------------------|----------------------|----------------------|----------------------|----------------------|----------------------|----------------------|
| PROYECTO SISTEMA DE CARTERA Y CREDITO | AUTORES: Gloria Ganchozo Marisol Idrovo William Montenegro | PAGINA 1/1 | | | | | | | | | | | | | | | | |
| IDENTIFICACION CC | VERSION 1.0 | FECHA 08/NOV/92 | | | | | | | | | | | | | | | | |
| TITULO/CONTENIDO | CODIGO | | | | | | | | | | | | | | | | | |
| <table style="width: 100%; border: none;"> <tr> <td style="width: 12.5%; text-align: center;">1</td> <td style="width: 12.5%; text-align: center;">2</td> <td style="width: 12.5%; text-align: center;">3</td> <td style="width: 12.5%; text-align: center;">4</td> <td style="width: 12.5%; text-align: center;">5</td> <td style="width: 12.5%; text-align: center;">6</td> <td style="width: 12.5%; text-align: center;">7</td> <td style="width: 12.5%; text-align: center;">8</td> </tr> <tr> <td>12345678901234567890</td> <td>12345678901234567890</td> <td>12345678901234567890</td> <td>12345678901234567890</td> <td>12345678901234567890</td> <td>12345678901234567890</td> <td>12345678901234567890</td> <td>12345678901234567890</td> </tr> </table> | | | 1 | 2 | 3 | 4 | 5 | 6 | 7 | 8 | 12345678901234567890 | 12345678901234567890 | 12345678901234567890 | 12345678901234567890 | 12345678901234567890 | 12345678901234567890 | 12345678901234567890 | 12345678901234567890 |
| 1 | 2 | 3 | 4 | 5 | 6 | 7 | 8 | | | | | | | | | | | |
| 12345678901234567890 | 12345678901234567890 | 12345678901234567890 | 12345678901234567890 | 12345678901234567890 | 12345678901234567890 | 12345678901234567890 | 12345678901234567890 | | | | | | | | | | | |
| <table border="1" style="width: 100%; border-collapse: collapse;"> <tr> <td style="width: 33%;">DEFACTOR S. A.</td> <td style="width: 33%;">SISTEMA DE OPERACIONES DE CREDITO</td> <td style="width: 34%; text-align: right;">99/99/99</td> </tr> <tr> <td>CC1130</td> <td>CONSULTA DE CLIENTES Y CREDITO</td> <td style="text-align: right;">99:99:99</td> </tr> </table> | | | DEFACTOR S. A. | SISTEMA DE OPERACIONES DE CREDITO | 99/99/99 | CC1130 | CONSULTA DE CLIENTES Y CREDITO | 99:99:99 | | | | | | | | | | |
| DEFACTOR S. A. | SISTEMA DE OPERACIONES DE CREDITO | 99/99/99 | | | | | | | | | | | | | | | | |
| CC1130 | CONSULTA DE CLIENTES Y CREDITO | 99:99:99 | | | | | | | | | | | | | | | | |
| <div style="display: flex; flex-direction: column; align-items: center;"> <div style="border: 1px solid black; padding: 5px; margin-bottom: 5px;"> 1. Clientes y Compradores </div> <div style="border: 1px solid black; padding: 5px; margin-bottom: 5px;"> 2. Oper </div> <div style="border: 1px solid black; padding: 5px; margin-bottom: 5px;"> 3. Proc 1. Clientes y Crédito </div> <div style="border: 1px solid black; padding: 5px; margin-bottom: 5px;"> 4. Sald 2. Com </div> <div style="border: 1px solid black; padding: 5px; margin-bottom: 5px;"> 5. Mant 1. Mantenimiento Clientes </div> <div style="border: 1px solid black; padding: 5px; margin-bottom: 5px;"> 6. Segu 0. MEN 2. Modificación Lin. Créd. y Sobreg. </div> <div style="border: 1px solid black; padding: 5px; margin-bottom: 5px;"> 0. SALIR DEL S 3. Consultas </div> <div style="border: 1px solid black; padding: 5px; margin-bottom: 5px;"> 4. Repo </div> <div style="border: 1px solid black; padding: 5px; margin-bottom: 5px;"> 0. MENU 1. Genérica </div> <div style="border: 1px solid black; padding: 5px; margin-bottom: 5px;"> 2. Especifica </div> <div style="border: 1px solid black; padding: 5px; margin-bottom: 5px;"> 3. Estado de Cuenta </div> <div style="border: 1px solid black; padding: 5px;"> 0. MENU ANTERIOR </div> </div> | | | | | | | | | | | | | | | | | | |
| <div style="border: 1px solid black; width: 80%; margin: 0 auto; height: 20px; display: flex; align-items: center; justify-content: center;"> LINEA DE MENSAJES </div> | | | | | | | | | | | | | | | | | | |

| ESPECIFICACIONES DE ENTRADA | | |
|--|---|---------------------------|
| PROYECTO SISTEMA DE CARTERA Y CREDITO | AUTORES: Gloria Ganchozo Marisol Idrovo William Montenegro | PAGINA 1/1 |
| IDENTIFICACION CC | VERSION 1.0 | FECHA 08/NOV/92 |
| TITULO/CONTENIDO | CODIGO | |

| | | | | | | | |
|------------|------------|------------|------------|------------|------------|------------|------------|
| 1 | 2 | 3 | 4 | 5 | 6 | 7 | 8 |
| 1234567890 | 1234567890 | 1234567890 | 1234567890 | 1234567890 | 1234567890 | 1234567890 | 1234567890 |

| | | |
|--------------------------|--|----------------------|
| DEFACTOR S. A. CC1131 | SISTEMA DE OPERACIONES DE CREDITO CONSULTAS GENERICAS | 99/99/99 99:99:99 |
|--------------------------|--|----------------------|

| |
|---------------------------|
| 1. Clientes y Compradores |
| 2. Oper |
| 3. Proc |
| 4. Sald |
| 5. Mant |
| 6. Segu |
| 0. SALIR DEL S |

| |
|-----------------------|
| 1. Clientes y Crédito |
| 2. Com |

| |
|--------------------------------------|
| 1. Mantenimiento Clientes |
| 2. Modificación Lin. Créd. y Sobreg. |
| 3. Consultas |
| 4. Repo |

| |
|-------------|
| 1. Genérica |
| 2. E |
| 3. E |
| 0. M |

| |
|------------------------|
| 1. Información General |
| 2. Por Nombre |
| 3. Por Código |
| 0. MENU ANTERIOR |

| |
|-------------------|
| LINEA DE MENSAJES |
|-------------------|

| ESPECIFICACIONES DE ENTRADA | | | | | | | | |
|---|---|---------------------------|-----------------|-----------------------------------|----------|---------|---|----------|
| PROYECTO SISTEMA DE CARTERA Y CREDITO | AUTORES: Gloria Ganchozo Marisol Idrovo William Montenegro | PAGINA 1/1 | | | | | | |
| IDENTIFICACION CC | VERSION 1.0 | FECHA 08/NOV/92 | | | | | | |
| TITULO/CONTENIDO | CODIGO | | | | | | | |
| 1 2 3 4 5 6 7 8 1234567890123456789012345678901234567890123456789012345678901234567890 | | | | | | | | |
| <table style="width: 100%; border-collapse: collapse;"> <tr> <td style="width: 30%;">DEFACTOR S. A.</td> <td style="width: 40%;">SISTEMA DE OPERACIONES DE CREDITO</td> <td style="width: 30%;">99/99/99</td> </tr> <tr> <td>CC11311</td> <td>CONSULTA DE DATOS GENERALES DEL CLIENTE</td> <td>99:99:99</td> </tr> </table> | | | DEFACTOR S. A. | SISTEMA DE OPERACIONES DE CREDITO | 99/99/99 | CC11311 | CONSULTA DE DATOS GENERALES DEL CLIENTE | 99:99:99 |
| DEFACTOR S. A. | SISTEMA DE OPERACIONES DE CREDITO | 99/99/99 | | | | | | |
| CC11311 | CONSULTA DE DATOS GENERALES DEL CLIENTE | 99:99:99 | | | | | | |
| CLAVE | NOMBRE | DIRECCION | TELEFONO | | | | | |
| 9999 | XXXXXXXXXXXXXXXXXXXXXX | XXXXXXXXXXXXXXXXXXXXXX | 999999 | | | | | |
| 9999 | XXXXXXXXXXXXXXXXXXXXXX | XXXXXXXXXXXXXXXXXXXXXX | 999999 | | | | | |
| 9999 | XXXXXXXXXXXXXXXXXXXXXX | XXXXXXXXXXXXXXXXXXXXXX | 999999 | | | | | |
| 9999 | XXXXXXXXXXXXXXXXXXXXXX | XXXXXXXXXXXXXXXXXXXXXX | 999999 | | | | | |
| LINEA DE MENSAJES | | | | | | | | |

| ESPECIFICACIONES DE ENTRADA | | | | | | | | |
|---|---|----------------------------------|-----------------------------------|-----------------------------------|----------|---------|---------------------------------|----------|
| PROYECTO SISTEMA DE CARTERA Y CREDITO | AUTORES: Gloria Ganchozo Marisol Idrovo William Montenegro | PAGINA 1/1 | | | | | | |
| IDENTIFICACION CC | VERSION 1.0 | FECHA 08/NOV/92 | | | | | | |
| TITULO/CONTENIDO | CODIGO | | | | | | | |
| 1 2 3 4 5 6 7 8 1234567890123456789012345678901234567890123456789012345678901234567890 | | | | | | | | |
| <table style="width: 100%; border-collapse: collapse;"> <tr> <td style="width: 33%;">DEFACTOR S. A.</td> <td style="width: 33%;">SISTEMA DE OPERACIONES DE CREDITO</td> <td style="width: 34%; text-align: right;">99/99/99</td> </tr> <tr> <td>CC11312</td> <td>CONSULTA DE CLIENTES POR NOMBRE</td> <td style="text-align: right;">99:99:99</td> </tr> </table> | | | DEFACTOR S. A. | SISTEMA DE OPERACIONES DE CREDITO | 99/99/99 | CC11312 | CONSULTA DE CLIENTES POR NOMBRE | 99:99:99 |
| DEFACTOR S. A. | SISTEMA DE OPERACIONES DE CREDITO | 99/99/99 | | | | | | |
| CC11312 | CONSULTA DE CLIENTES POR NOMBRE | 99:99:99 | | | | | | |
| CLAVE NOMBRE | LINEA CREDITO | LINEA SOBREGIRO | USADA EN CREDITO | | | | | |
| 9999 | XXXXXXXXXXXXXXXXXXXX | 999,999,999.99 | 999,999,999.99 | 999,999,999.99 | | | | |
| 9999 | XXXXXXXXXXXXXXXXXXXX | 999,999,999.99 | 999,999,999.99 | 999,999,999.99 | | | | |
| 9999 | XXXXXXXXXXXXXXXXXXXX | 999,999,999.99 | 999,999,999.99 | 999,999,999.99 | | | | |
| 9999 | XXXXXXXXXXXXXXXXXXXX | 999,999,999.99 | 999,999,999.99 | 999,999,999.99 | | | | |
| LINEA DE MENSAJES | | | | | | | | |

| ESPECIFICACIONES DE ENTRADA | | | | | | | | | | | | | | | | | | | | | | | | | | | |
|---|---|---------------------------|-----------------|-----------------------------------|------------------|---------|---------------------------------|----------------|----------------|----------------|--|----------------------------|----------------|----------------|----------------|------|----------------------------|----------------|----------------|----------------|------|----------------------------|----------------|----------------|----------------|--|--|
| PROYECTO <p style="text-align: center;">SISTEMA DE CARTERA Y CREDITO</p> | AUTORES: Gloria Ganchozo Marisol Idrovo William Montenegro | PAGINA 1/1 | | | | | | | | | | | | | | | | | | | | | | | | | |
| IDENTIFICACION CC | VERSION 1.0 | FECHA 08/NOV/92 | | | | | | | | | | | | | | | | | | | | | | | | | |
| TITULO/CONTENIDO | CODIGO | | | | | | | | | | | | | | | | | | | | | | | | | | |
| <table style="width: 100%; border: none;"> <tr> <td style="width: 12.5%; text-align: center;">1</td> <td style="width: 12.5%; text-align: center;">2</td> <td style="width: 12.5%; text-align: center;">3</td> <td style="width: 12.5%; text-align: center;">4</td> <td style="width: 12.5%; text-align: center;">5</td> <td style="width: 12.5%; text-align: center;">6</td> <td style="width: 12.5%; text-align: center;">7</td> <td style="width: 12.5%; text-align: center;">8</td> </tr> <tr> <td colspan="8" style="text-align: center;">1234567890123456789012345678901234567890123456789012345678901234567890</td> </tr> </table> | | | 1 | 2 | 3 | 4 | 5 | 6 | 7 | 8 | 1234567890123456789012345678901234567890123456789012345678901234567890 | | | | | | | | | | | | | | | | |
| 1 | 2 | 3 | 4 | 5 | 6 | 7 | 8 | | | | | | | | | | | | | | | | | | | | |
| 1234567890123456789012345678901234567890123456789012345678901234567890 | | | | | | | | | | | | | | | | | | | | | | | | | | | |
| <table style="width: 100%; border: none;"> <tr> <td style="width: 33%;">DEFACTOR S. A.</td> <td style="width: 33%;">SISTEMA DE OPERACIONES DE CREDITO</td> <td style="width: 34%; text-align: right;">99/99/99</td> </tr> <tr> <td>CC11313</td> <td>CONSULTA DE CLIENTES POR CODIGO</td> <td style="text-align: right;">99:99:99</td> </tr> </table> | | | DEFACTOR S. A. | SISTEMA DE OPERACIONES DE CREDITO | 99/99/99 | CC11313 | CONSULTA DE CLIENTES POR CODIGO | 99:99:99 | | | | | | | | | | | | | | | | | | | |
| DEFACTOR S. A. | SISTEMA DE OPERACIONES DE CREDITO | 99/99/99 | | | | | | | | | | | | | | | | | | | | | | | | | |
| CC11313 | CONSULTA DE CLIENTES POR CODIGO | 99:99:99 | | | | | | | | | | | | | | | | | | | | | | | | | |
| <table style="width: 100%; border: none;"> <thead> <tr> <th style="width: 15%;">CLAVE</th> <th style="width: 35%;">NOMBRE</th> <th style="width: 15%;">LINEA CREDITO</th> <th style="width: 15%;">LINEA SOBREGIRO</th> <th style="width: 20%;">USADA EN CREDITO</th> </tr> </thead> <tbody> <tr> <td>9999</td> <td>XXXXXXXXXXXXXXXXXXXXXXXXXX</td> <td>999,999,999.99</td> <td>999,999,999.99</td> <td>999,999,999.99</td> </tr> <tr> <td>9999</td> <td>XXXXXXXXXXXXXXXXXXXXXXXXXX</td> <td>999,999,999.99</td> <td>999,999,999.99</td> <td>999,999,999.99</td> </tr> <tr> <td>9999</td> <td>XXXXXXXXXXXXXXXXXXXXXXXXXX</td> <td>999,999,999.99</td> <td>999,999,999.99</td> <td>999,999,999.99</td> </tr> <tr> <td>9999</td> <td>XXXXXXXXXXXXXXXXXXXXXXXXXX</td> <td>999,999,999.99</td> <td>999,999,999.99</td> <td>999,999,999.99</td> </tr> </tbody> </table> | CLAVE | NOMBRE | LINEA CREDITO | LINEA SOBREGIRO | USADA EN CREDITO | 9999 | XXXXXXXXXXXXXXXXXXXXXXXXXX | 999,999,999.99 | 999,999,999.99 | 999,999,999.99 | 9999 | XXXXXXXXXXXXXXXXXXXXXXXXXX | 999,999,999.99 | 999,999,999.99 | 999,999,999.99 | 9999 | XXXXXXXXXXXXXXXXXXXXXXXXXX | 999,999,999.99 | 999,999,999.99 | 999,999,999.99 | 9999 | XXXXXXXXXXXXXXXXXXXXXXXXXX | 999,999,999.99 | 999,999,999.99 | 999,999,999.99 | | |
| CLAVE | NOMBRE | LINEA CREDITO | LINEA SOBREGIRO | USADA EN CREDITO | | | | | | | | | | | | | | | | | | | | | | | |
| 9999 | XXXXXXXXXXXXXXXXXXXXXXXXXX | 999,999,999.99 | 999,999,999.99 | 999,999,999.99 | | | | | | | | | | | | | | | | | | | | | | | |
| 9999 | XXXXXXXXXXXXXXXXXXXXXXXXXX | 999,999,999.99 | 999,999,999.99 | 999,999,999.99 | | | | | | | | | | | | | | | | | | | | | | | |
| 9999 | XXXXXXXXXXXXXXXXXXXXXXXXXX | 999,999,999.99 | 999,999,999.99 | 999,999,999.99 | | | | | | | | | | | | | | | | | | | | | | | |
| 9999 | XXXXXXXXXXXXXXXXXXXXXXXXXX | 999,999,999.99 | 999,999,999.99 | 999,999,999.99 | | | | | | | | | | | | | | | | | | | | | | | |
| LINEA DE MENSAJES | | | | | | | | | | | | | | | | | | | | | | | | | | | |



BIBLIOTECA
DE ESCUELAS TECNOLÓGICAS

| ESPECIFICACIONES DE ENTRADA | | | | | | | | | | | | | | | | | | |
|--|---|---------------------------|-------------------|-----------------------------------|----------|--------|---------------------------------|----------|---|---|--|--|--|--|--|--|--|--|
| PROYECTO <p style="text-align: center;">SISTEMA DE CARTERA Y CREDITO</p> | AUTORES: Gloria Ganchozo Marisol Idrovo William Montenegro | PAGINA 1/1 | | | | | | | | | | | | | | | | |
| IDENTIFICACION CC | VERSION 1.0 | FECHA 08/NOV/92 | | | | | | | | | | | | | | | | |
| TITULO/CONTENIDO | CODIGO | | | | | | | | | | | | | | | | | |
| <table style="width: 100%; border: none;"> <tr> <td style="width: 12.5%; text-align: center;">1</td> <td style="width: 12.5%; text-align: center;">2</td> <td style="width: 12.5%; text-align: center;">3</td> <td style="width: 12.5%; text-align: center;">4</td> <td style="width: 12.5%; text-align: center;">5</td> <td style="width: 12.5%; text-align: center;">6</td> <td style="width: 12.5%; text-align: center;">7</td> <td style="width: 12.5%; text-align: center;">8</td> </tr> <tr> <td colspan="8" style="text-align: center;">1234567890123456789012345678901234567890123456789012345678901234567890</td> </tr> </table> | | | 1 | 2 | 3 | 4 | 5 | 6 | 7 | 8 | 1234567890123456789012345678901234567890123456789012345678901234567890 | | | | | | | |
| 1 | 2 | 3 | 4 | 5 | 6 | 7 | 8 | | | | | | | | | | | |
| 1234567890123456789012345678901234567890123456789012345678901234567890 | | | | | | | | | | | | | | | | | | |
| <table border="1" style="width: 100%; border-collapse: collapse;"> <tr> <td style="width: 33%;">DEFACTOR S. A.</td> <td style="width: 33%;">SISTEMA DE OPERACIONES DE CREDITO</td> <td style="width: 34%; text-align: right;">99/99/99</td> </tr> <tr> <td>CC1132</td> <td>CONSULTA ESPECIFICA DE CLIENTES</td> <td style="text-align: right;">99:99:99</td> </tr> </table> | | | DEFACTOR S. A. | SISTEMA DE OPERACIONES DE CREDITO | 99/99/99 | CC1132 | CONSULTA ESPECIFICA DE CLIENTES | 99:99:99 | | | | | | | | | | |
| DEFACTOR S. A. | SISTEMA DE OPERACIONES DE CREDITO | 99/99/99 | | | | | | | | | | | | | | | | |
| CC1132 | CONSULTA ESPECIFICA DE CLIENTES | 99:99:99 | | | | | | | | | | | | | | | | |
| Clave Cliente :[9999] Nombre Completo :[XX] Dirección :[XX] Teléfono :[999999] Ciudad :[XXXXXXXXXXXXXXXXXXXXXXXXXXXX] Fecha Registro :[99/99/99] Fecha Vcto. Cto.: [99/99/99] Tipo de Empresa :[X] CIA. LTDA. Nombre Ejec.1 :[XXXXXXXXXXXXXXXXXXXXXXXXXXXX] Titulo Ejec.1 :[XXXXXXXXXXXXXXXXXXXX] Nombre Ejec.2 :[XXXXXXXXXXXXXXXXXXXXXXXXXXXX] Titulo Ejec.2 :[XXXXXXXXXXXXXXXXXXXX] Tipo Producto :[XXXXXXXXXXXXXXXXXXXXXXXXXXXXXXXXXXXX] Cod.Tipo Neg. :[99] XXXXXXXXXXXXXXXXXXXXXXXXXXXXXXXXXXXXXXX Fecha Est.Fin. :[99/99/99] Banco y Cta.Cte.: [XX] Termino de Venta:[999] dias Linea Crédito :[999,999,999.99] | | | | | | | | | | | | | | | | | | |
| <table border="1" style="width: 100%; border-collapse: collapse;"> <tr> <td style="text-align: center; padding: 5px;">LINEA DE MENSAJES</td> </tr> </table> | | | LINEA DE MENSAJES | | | | | | | | | | | | | | | |
| LINEA DE MENSAJES | | | | | | | | | | | | | | | | | | |

| ESPECIFICACIONES DE ENTRADA | | |
|--|---|---------------------------|
| PROYECTO SISTEMA DE CARTERA Y CREDITO | AUTORES: Gloria Ganchozo Marisol Idrovo William Montenegro | PAGINA 1/1 |
| IDENTIFICACION CC | VERSION 1.0 | FECHA 08/NOV/92 |
| TITULO/CONTENIDO | CODIGO | |

| | | | | | | | |
|------------|------------|------------|------------|------------|------------|------------|------------|
| 1 | 2 | 3 | 4 | 5 | 6 | 7 | 8 |
| 1234567890 | 1234567890 | 1234567890 | 1234567890 | 1234567890 | 1234567890 | 1234567890 | 1234567890 |

| | | |
|----------------|-----------------------------------|----------|
| DEFACTOR S. A. | SISTEMA DE OPERACIONES DE CREDITO | 99/99/99 |
| CC1140 | REPORTE DE CLIENTES Y CREDITO | 99:99:99 |

| | |
|---------------------------|---|
| 1. Clientes y Compradores | |
| 2. Oper | |
| 3. Proc | 1. Clientes y Crédito |
| 4. Sald | 2. Com |
| 5. Mant | 1. Mantenimiento Clientes |
| 6. Segu | 0. MEN 2. Modificación Lin. Créd. y Sobreg. |
| | 3. Consultas |
| 0. SALIR DEL S | 4. Reportes |

| | |
|---------|------------------------|
| 0. MENU | 1. General de Clientes |
| | 2. Datos del Clientes |
| | 3. Estado de Cuentas |
| | 0. MENU ANTERIOR |

| |
|-------------------|
| LINEA DE MENSAJES |
|-------------------|

| ESPECIFICACIONES DE ENTRADA | | |
|--|---|---------------------------|
| PROYECTO SISTEMA DE CARTERA Y CREDITO | AUTORES: Gloria Ganchozo Marisol Idrovo William Montenegro | PAGINA 1/1 |
| IDENTIFICACION CC | VERSION 1.0 | FECHA 08/NOV/92 |
| TITULO/CONTENIDO | CODIGO | |

| | | | | | | | |
|--|---|---|---|---|---|---|---|
| 1 | 2 | 3 | 4 | 5 | 6 | 7 | 8 |
| 1234567890123456789012345678901234567890123456789012345678901234567890 | | | | | | | |

| | | |
|----------------|-----------------------------------|----------|
| DEFACTOR S. A. | SISTEMA DE OPERACIONES DE CREDITO | 99/99/99 |
| CC1200 | COMPRADORES | 99:99:99 |

1. Clientes y Compradores

2. Oper

3. Proc 1. Clientes y Crédito

4. Sald 2. Compradores

5. Mant

6. Segu 0. MEN 1. Mantenimiento Compradores

0. SALIR DEL S 3. Reportes

0. MENU ANTERIOR

| |
|-------------------|
| LINEA DE MENSAJES |
|-------------------|

| ESPECIFICACIONES DE ENTRADA | | |
|--|---|---------------------------|
| PROYECTO SISTEMA DE CARTERA Y CREDITO | AUTORES: Gloria Ganchozo Marisol Idrovo William Montenegro | PAGINA 1/1 |
| IDENTIFICACION CC | VERSION 1.0 | FECHA 08/NOV/92 |
| TITULO/CONTENIDO | CODIGO | |

| | | | | | | | |
|--|---|---|---|---|---|---|---|
| 1 | 2 | 3 | 4 | 5 | 6 | 7 | 8 |
| 1234567890123456789012345678901234567890123456789012345678901234567890 | | | | | | | |

| | | |
|----------------|-----------------------------------|----------|
| DEFACTOR S. A. | SISTEMA DE OPERACIONES DE CREDITO | 99/99/99 |
| CC1210 | MANTENIMIENTO DE COMPRADORES | 99:99:99 |

| |
|-------------------------------|
| 1. Clientes y Compradores |
| 2. Oper |
| 3. Proc 1. Clientes y Crédito |
| 4. Sald 2. Compradores |
| 5. Mant |
| 6. Segu 0. MEN |

| |
|------------------------------|
| 1. Mantenimiento Compradores |
| 2. Cons |
| 3. Repo 1. Ingreso |
| 0. MENU 2. Modificación |
| 3. Eliminación |
| 0. MENU ANTERIOR |

| |
|----------------|
| 0. SALIR DEL S |
|----------------|

| |
|-------------------|
| LINEA DE MENSAJES |
|-------------------|

| ESPECIFICACIONES DE ENTRADA | | | | | | | | | | | | | | | | | | |
|--|--|--------------------|-------------------|-----------------------------------|----------|--------|---------------------------------|----------|---|---|--|--|--|--|--|--|--|--|
| PROYECTO SISTEMA DE CARTERA Y CREDITO | AUTORES: Gloria Ganchozo Marisol Idrovo William Montenegro | PAGINA 1/1 | | | | | | | | | | | | | | | | |
| IDENTIFICACION CC | VERSION 1.0 | FECHA 08/NOV/92 | | | | | | | | | | | | | | | | |
| TITULO/CONTENIDO | CODIGO | | | | | | | | | | | | | | | | | |
| <table style="margin: auto; border: none;"> <tr> <td style="padding: 0 10px;">1</td> <td style="padding: 0 10px;">2</td> <td style="padding: 0 10px;">3</td> <td style="padding: 0 10px;">4</td> <td style="padding: 0 10px;">5</td> <td style="padding: 0 10px;">6</td> <td style="padding: 0 10px;">7</td> <td style="padding: 0 10px;">8</td> </tr> <tr> <td colspan="8" style="text-align: center;">1234567890123456789012345678901234567890123456789012345678901234567890</td> </tr> </table> | | | 1 | 2 | 3 | 4 | 5 | 6 | 7 | 8 | 1234567890123456789012345678901234567890123456789012345678901234567890 | | | | | | | |
| 1 | 2 | 3 | 4 | 5 | 6 | 7 | 8 | | | | | | | | | | | |
| 1234567890123456789012345678901234567890123456789012345678901234567890 | | | | | | | | | | | | | | | | | | |
| <table border="1" style="width: 100%; border-collapse: collapse;"> <tr> <td style="width: 33%;">DEFACTOR S. A.</td> <td style="width: 33%;">SISTEMA DE OPERACIONES DE CREDITO</td> <td style="width: 34%;">99/99/99</td> </tr> <tr> <td>CC1211</td> <td>INGRESO DE CLIENTES COMPRADORES</td> <td>99:99:99</td> </tr> </table> | | | DEFACTOR S. A. | SISTEMA DE OPERACIONES DE CREDITO | 99/99/99 | CC1211 | INGRESO DE CLIENTES COMPRADORES | 99:99:99 | | | | | | | | | | |
| DEFACTOR S. A. | SISTEMA DE OPERACIONES DE CREDITO | 99/99/99 | | | | | | | | | | | | | | | | |
| CC1211 | INGRESO DE CLIENTES COMPRADORES | 99:99:99 | | | | | | | | | | | | | | | | |
| Comprador : [999999] | | | | | | | | | | | | | | | | | | |
| Clte. Principal: [9999] XXXXXXXXXXXXXXXXXXXXXXXXXXXX | | | | | | | | | | | | | | | | | | |
| Nombre Completo: [XX] | | | | | | | | | | | | | | | | | | |
| | | | | | | | | | | | | | | | | | | |
| <table border="1" style="width: 100%; border-collapse: collapse;"> <tr> <td style="text-align: center;">LINEA DE MENSAJES</td> </tr> </table> | | | LINEA DE MENSAJES | | | | | | | | | | | | | | | |
| LINEA DE MENSAJES | | | | | | | | | | | | | | | | | | |

| ESPECIFICACIONES DE ENTRADA | | | | | | | | | | | | | | | | | | |
|---|--|--------------------|----------------|-----------------------------------|------------|------------|--------------------------------------|----------|---|---|------------|------------|------------|------------|------------|------------|------------|------------|
| PROYECTO SISTEMA DE CARTERA Y CREDITO | AUTORES: Gloria Ganchozo Marisol Idrovo William Montenegro | PAGINA 1/1 | | | | | | | | | | | | | | | | |
| IDENTIFICACION CC | VERSION 1.0 | FECHA 08/NOV/92 | | | | | | | | | | | | | | | | |
| TITULO/CONTENIDO | CODIGO | | | | | | | | | | | | | | | | | |
| <table style="width: 100%; border: none;"> <tr> <td style="text-align: center;">1</td> <td style="text-align: center;">2</td> <td style="text-align: center;">3</td> <td style="text-align: center;">4</td> <td style="text-align: center;">5</td> <td style="text-align: center;">6</td> <td style="text-align: center;">7</td> <td style="text-align: center;">8</td> </tr> <tr> <td>1234567890</td> <td>1234567890</td> <td>1234567890</td> <td>1234567890</td> <td>1234567890</td> <td>1234567890</td> <td>1234567890</td> <td>1234567890</td> </tr> </table> | | | 1 | 2 | 3 | 4 | 5 | 6 | 7 | 8 | 1234567890 | 1234567890 | 1234567890 | 1234567890 | 1234567890 | 1234567890 | 1234567890 | 1234567890 |
| 1 | 2 | 3 | 4 | 5 | 6 | 7 | 8 | | | | | | | | | | | |
| 1234567890 | 1234567890 | 1234567890 | 1234567890 | 1234567890 | 1234567890 | 1234567890 | 1234567890 | | | | | | | | | | | |
| <table border="1" style="width: 100%; border-collapse: collapse;"> <tr> <td style="width: 33%;">DEFACTOR S. A.</td> <td style="width: 33%;">SISTEMA DE OPERACIONES DE CREDITO</td> <td style="width: 33%;">99/99/99</td> </tr> <tr> <td>CC1212</td> <td>MODIFICACION DE CLIENTES COMPRADORES</td> <td>99:99:99</td> </tr> </table> | | | DEFACTOR S. A. | SISTEMA DE OPERACIONES DE CREDITO | 99/99/99 | CC1212 | MODIFICACION DE CLIENTES COMPRADORES | 99:99:99 | | | | | | | | | | |
| DEFACTOR S. A. | SISTEMA DE OPERACIONES DE CREDITO | 99/99/99 | | | | | | | | | | | | | | | | |
| CC1212 | MODIFICACION DE CLIENTES COMPRADORES | 99:99:99 | | | | | | | | | | | | | | | | |
| Comprador : [999999] | | | | | | | | | | | | | | | | | | |
| Clte. Principal: [9999] XXXXXXXXXXXXXXXXXXXXXXXXXXXX | | | | | | | | | | | | | | | | | | |
| Nombre Completo: [XXXXXXXXXXXXXXXXXXXXXXXXXXXXXXXXXXXX] | | | | | | | | | | | | | | | | | | |
| Monto Deuda : [999,999,999.99] | | | | | | | | | | | | | | | | | | |
| LINEA DE MENSAJES | | | | | | | | | | | | | | | | | | |

| ESPECIFICACIONES DE ENTRADA | | | | | | | | | | | | | | | | | | |
|---|--|--------------------|----------------------|-----------------------------------|------------|------------|-------------------------------------|----------|---|---|------------|------------|------------|------------|------------|------------|------------|------------|
| PROYECTO SISTEMA DE CARTERA Y CREDITO | AUTORES: Gloria Ganchozo Marisol Idrovo William Montenegro | PAGINA 1/1 | | | | | | | | | | | | | | | | |
| IDENTIFICACION CC | VERSION 1.0 | FECHA 08/NOV/92 | | | | | | | | | | | | | | | | |
| TITULO/CONTENIDO | CODIGO | | | | | | | | | | | | | | | | | |
| <table style="width: 100%; border: none;"> <tr> <td style="text-align: center;">1</td> <td style="text-align: center;">2</td> <td style="text-align: center;">3</td> <td style="text-align: center;">4</td> <td style="text-align: center;">5</td> <td style="text-align: center;">6</td> <td style="text-align: center;">7</td> <td style="text-align: center;">8</td> </tr> <tr> <td>1234567890</td> <td>1234567890</td> <td>1234567890</td> <td>1234567890</td> <td>1234567890</td> <td>1234567890</td> <td>1234567890</td> <td>1234567890</td> </tr> </table> | | | 1 | 2 | 3 | 4 | 5 | 6 | 7 | 8 | 1234567890 | 1234567890 | 1234567890 | 1234567890 | 1234567890 | 1234567890 | 1234567890 | 1234567890 |
| 1 | 2 | 3 | 4 | 5 | 6 | 7 | 8 | | | | | | | | | | | |
| 1234567890 | 1234567890 | 1234567890 | 1234567890 | 1234567890 | 1234567890 | 1234567890 | 1234567890 | | | | | | | | | | | |
| <table border="1" style="width: 100%; border-collapse: collapse;"> <tr> <td style="width: 33%;">DEFACTOR S. A.</td> <td style="width: 33%;">SISTEMA DE OPERACIONES DE CREDITO</td> <td style="width: 34%; text-align: right;">99/99/99</td> </tr> <tr> <td>CC1213</td> <td>ELIMINACION DE CLIENTES COMPRADORES</td> <td style="text-align: right;">99:99:99</td> </tr> </table> | | | DEFACTOR S. A. | SISTEMA DE OPERACIONES DE CREDITO | 99/99/99 | CC1213 | ELIMINACION DE CLIENTES COMPRADORES | 99:99:99 | | | | | | | | | | |
| DEFACTOR S. A. | SISTEMA DE OPERACIONES DE CREDITO | 99/99/99 | | | | | | | | | | | | | | | | |
| CC1213 | ELIMINACION DE CLIENTES COMPRADORES | 99:99:99 | | | | | | | | | | | | | | | | |
| Comprador : [999999] | | | | | | | | | | | | | | | | | | |
| Clte. Principal: [9999] XXXXXXXXXXXXXXXXXXXXXXXXXXXX | | | | | | | | | | | | | | | | | | |
| Nombre Completo: [XXXXXXXXXXXXXXXXXXXXXXXXXXXXXXXXXXXX] | | | | | | | | | | | | | | | | | | |
| Monto Deuda : [999,999,999.99] | | | | | | | | | | | | | | | | | | |
| <table border="1" style="border: 2px solid black; padding: 5px;"> <tr> <td style="text-align: center;"> ELIMINAR CANCELAR </td> </tr> </table> | | | ELIMINAR CANCELAR | | | | | | | | | | | | | | | |
| ELIMINAR CANCELAR | | | | | | | | | | | | | | | | | | |
| <table border="1" style="width: 100%; border-collapse: collapse;"> <tr> <td style="text-align: center; height: 20px;">LINEA DE MENSAJES</td> </tr> </table> | | | LINEA DE MENSAJES | | | | | | | | | | | | | | | |
| LINEA DE MENSAJES | | | | | | | | | | | | | | | | | | |

| ESPECIFICACIONES DE ENTRADA | | |
|--|---|---------------------------|
| PROYECTO SISTEMA DE CARTERA Y CREDITO | AUTORES: Gloria Ganchozo Marisol Idrovo William Montenegro | PAGINA 1/1 |
| IDENTIFICACION CC | VERSION 1.0 | FECHA 08/NOV/92 |
| TITULO/CONTENIDO | CODIGO | |

| | | | | | | | |
|------------|------------|------------|------------|------------|------------|------------|------------|
| 1 | 2 | 3 | 4 | 5 | 6 | 7 | 8 |
| 1234567890 | 1234567890 | 1234567890 | 1234567890 | 1234567890 | 1234567890 | 1234567890 | 1234567890 |

| | | |
|----------------|-----------------------------------|----------|
| DEFACTOR S. A. | SISTEMA DE OPERACIONES DE CREDITO | 99/99/99 |
| CC1220 | CONSULTAS DE COMPRADORES | 99:99:99 |

| |
|---------------------------|
| 1. Clientes y Compradores |
| 2. Oper |
| 3. Proc |
| 4. Sald |
| 5. Mant |
| 6. Segu |
| 0. SALIR DEL S |

| |
|-----------------------|
| 1. Clientes y Crédito |
| 2. Compradores |

| |
|------------------------------|
| 0. MEN |
| 1. Mantenimiento Compradores |
| 2. Consultas |
| 3. Repo |

| |
|------------------|
| 1. Genérica |
| 2. Especifica |
| 0. MENU ANTERIOR |

| |
|-------------------|
| LINEA DE MENSAJES |
|-------------------|

| ESPECIFICACIONES DE ENTRADA | | |
|---|--|--------------------|
| PROYECTO SISTEMA DE CARTERA Y CREDITO | AUTORES: Gloria Ganchozo Marisol Idrovo William Montenegro | PAGINA 1/1 |
| IDENTIFICACION CC | VERSION 1.0 | FECHA 08/NOV/92 |
| TITULO/CONTENIDO | CODIGO | |

| | | | | | | | |
|------------|------------|------------|------------|------------|------------|------------|------------|
| 1 | 2 | 3 | 4 | 5 | 6 | 7 | 8 |
| 1234567890 | 1234567890 | 1234567890 | 1234567890 | 1234567890 | 1234567890 | 1234567890 | 1234567890 |

| | | |
|--------------------------|--|----------------------|
| DEFACTOR S. A. CC1221 | SISTEMA DE OPERACIONES DE CREDITO CONSULTAS GENERICAS | 99/99/99 99:99:99 |
|--------------------------|--|----------------------|

| |
|---------------------------|
| 1. Clientes y Compradores |
| 2. Oper |
| 3. Proc |
| 4. Sald |
| 5. Mant |
| 6. Segu |
| 0. SALIR DEL S |

| |
|-----------------------|
| 1. Clientes y Crédito |
| 2. Compradores |

| |
|------------------------------|
| 0. MEN |
| 1. Mantenimiento Compradores |
| 2. Consultas |
| 3. Repo |

| |
|-------------|
| 1. Genérica |
| 0. MENU |

| |
|------------------|
| 2. E |
| 1. Por Nombre |
| 2. Por Código |
| 0. MENU ANTERIOR |

| |
|-------------------|
| LINEA DE MENSAJES |
|-------------------|

| ESPECIFICACIONES DE ENTRADA | | | | | | | | |
|---|---|------------------------------|------------------------|-----------------------------------|----------|---------|---|----------|
| PROYECTO SISTEMA DE CARTERA Y CREDITO | AUTORES: Gloria Ganchozo Marisol Idrovo William Montenegro | PAGINA 1/1 | | | | | | |
| IDENTIFICACION CC | VERSION 1.0 | FECHA 08/NOV/92 | | | | | | |
| TITULO/CONTENIDO | CODIGO | | | | | | | |
| 1 2 3 4 5 6 7 8 1234567890123456789012345678901234567890123456789012345678901234567890 | | | | | | | | |
| <table style="width: 100%; border-collapse: collapse;"> <tr> <td style="width: 30%;">DEFACTOR S. A.</td> <td style="width: 40%;">SISTEMA DE OPERACIONES DE CREDITO</td> <td style="width: 30%; text-align: right;">99/99/99</td> </tr> <tr> <td>CC12211</td> <td>CONSULTA DE CLIENTES COMPRADORES POR NOMBRE</td> <td style="text-align: right;">99:99:99</td> </tr> </table> | | | DEFACTOR S. A. | SISTEMA DE OPERACIONES DE CREDITO | 99/99/99 | CC12211 | CONSULTA DE CLIENTES COMPRADORES POR NOMBRE | 99:99:99 |
| DEFACTOR S. A. | SISTEMA DE OPERACIONES DE CREDITO | 99/99/99 | | | | | | |
| CC12211 | CONSULTA DE CLIENTES COMPRADORES POR NOMBRE | 99:99:99 | | | | | | |
| CLAVE | CLIENTE COMPRADOR | CLIENTE PRINCIPAL | MONTO DEUDA | | | | | |
| 9999 | XXXXXXXXXXXXXXXXXXXXX | XXXXXXXXXXXXXXXXXXXXX | 999,999,999.99 | | | | | |
| 9999 | XXXXXXXXXXXXXXXXXXXXX | XXXXXXXXXXXXXXXXXXXXX | 999,999,999.99 | | | | | |
| 9999 | XXXXXXXXXXXXXXXXXXXXX | XXXXXXXXXXXXXXXXXXXXX | 999,999,999.99 | | | | | |
| 9999 | XXXXXXXXXXXXXXXXXXXXX | XXXXXXXXXXXXXXXXXXXXX | 999,999,999.99 | | | | | |
| LINEA DE MENSAJES | | | | | | | | |



| ESPECIFICACIONES DE ENTRADA | | | | | | | | |
|---|---|------------------------------|------------------------|-----------------------------------|----------|---------|---|----------|
| PROYECTO SISTEMA DE CARTERA Y CREDITO | AUTORES: Gloria Ganchozo Marisol Idrovo William Montenegro | PAGINA 1/1 | | | | | | |
| IDENTIFICACION CC | VERSION 1.0 | FECHA 08/NOV/92 | | | | | | |
| TITULO/CONTENIDO | CODIGO | | | | | | | |
| 1 2 3 4 5 6 7 8 1234567890123456789012345678901234567890123456789012345678901234567890 | | | | | | | | |
| <table style="width: 100%; border-collapse: collapse;"> <tr> <td style="width: 30%;">DEFACTOR S. A.</td> <td style="width: 40%;">SISTEMA DE OPERACIONES DE CREDITO</td> <td style="width: 30%;">99/99/99</td> </tr> <tr> <td>CC12212</td> <td>CONSULTA DE CLIENTES COMPRADORES POR CODIGO</td> <td>99:99:99</td> </tr> </table> | | | DEFACTOR S. A. | SISTEMA DE OPERACIONES DE CREDITO | 99/99/99 | CC12212 | CONSULTA DE CLIENTES COMPRADORES POR CODIGO | 99:99:99 |
| DEFACTOR S. A. | SISTEMA DE OPERACIONES DE CREDITO | 99/99/99 | | | | | | |
| CC12212 | CONSULTA DE CLIENTES COMPRADORES POR CODIGO | 99:99:99 | | | | | | |
| CLAVE | CLIENTE COMPRADOR | CLIENTE PRINCIPAL | MONTO DEUDA | | | | | |
| 9999 | XXXXXXXXXXXXXXXXXXXXX | XXXXXXXXXXXXXXXXXXXXX | 999,999,999.99 | | | | | |
| 9999 | XXXXXXXXXXXXXXXXXXXXX | XXXXXXXXXXXXXXXXXXXXX | 999,999,999.99 | | | | | |
| 9999 | XXXXXXXXXXXXXXXXXXXXX | XXXXXXXXXXXXXXXXXXXXX | 999,999,999.99 | | | | | |
| 9999 | XXXXXXXXXXXXXXXXXXXXX | XXXXXXXXXXXXXXXXXXXXX | 999,999,999.99 | | | | | |
| LINEA DE MENSAJES | | | | | | | | |

| ESPECIFICACIONES DE ENTRADA | | | | | | | | | | | | | | | | | | |
|---|--|--------------------|---|-----------------------------------|----------|--------|----------------------------|----------|---|---|--|--|--|--|--|--|--|--|
| PROYECTO SISTEMA DE CARTERA Y CREDITO | AUTORES: Gloria Ganchozo Marisol Idrovo William Montenegro | PAGINA 1/1 | | | | | | | | | | | | | | | | |
| IDENTIFICACION CC | VERSION 1.0 | FECHA 08/NOV/92 | | | | | | | | | | | | | | | | |
| TITULO/CONTENIDO | CODIGO | | | | | | | | | | | | | | | | | |
| <table style="margin: auto; border: none;"> <tr> <td style="padding: 0 10px;">1</td> <td style="padding: 0 10px;">2</td> <td style="padding: 0 10px;">3</td> <td style="padding: 0 10px;">4</td> <td style="padding: 0 10px;">5</td> <td style="padding: 0 10px;">6</td> <td style="padding: 0 10px;">7</td> <td style="padding: 0 10px;">8</td> </tr> <tr> <td style="padding: 0 10px;">1234567890123456789012345678901234567890123456789012345678901234567890</td> <td colspan="7"></td> </tr> </table> | | | 1 | 2 | 3 | 4 | 5 | 6 | 7 | 8 | 1234567890123456789012345678901234567890123456789012345678901234567890 | | | | | | | |
| 1 | 2 | 3 | 4 | 5 | 6 | 7 | 8 | | | | | | | | | | | |
| 1234567890123456789012345678901234567890123456789012345678901234567890 | | | | | | | | | | | | | | | | | | |
| <table border="1" style="margin: auto; border-collapse: collapse; width: 80%;"> <tr> <td style="padding: 5px;">DEFACTOR S. A.</td> <td style="padding: 5px;">SISTEMA DE OPERACIONES DE CREDITO</td> <td style="padding: 5px;">99/99/99</td> </tr> <tr> <td style="padding: 5px;">CC2000</td> <td style="padding: 5px;">OPERACIONES Y CONTINGENTES</td> <td style="padding: 5px;">99:99:99</td> </tr> </table> | | | DEFACTOR S. A. | SISTEMA DE OPERACIONES DE CREDITO | 99/99/99 | CC2000 | OPERACIONES Y CONTINGENTES | 99:99:99 | | | | | | | | | | |
| DEFACTOR S. A. | SISTEMA DE OPERACIONES DE CREDITO | 99/99/99 | | | | | | | | | | | | | | | | |
| CC2000 | OPERACIONES Y CONTINGENTES | 99:99:99 | | | | | | | | | | | | | | | | |
| <table style="margin: auto; border: none;"> <tr> <td style="border: 1px solid black; padding: 5px;"> 1. Clientes y Compradores 2. Oper. Cartera/Contingentes 3. Pr 4. Sa 1. Descuento Documentos 5. Ma 2. Préstamos Directos 6. Se 3. Cartas de Garantia 4. Avaes 0. SA 0. MENU ANTERIOR </td> </tr> </table> | | | 1. Clientes y Compradores 2. Oper. Cartera/Contingentes 3. Pr 4. Sa 1. Descuento Documentos 5. Ma 2. Préstamos Directos 6. Se 3. Cartas de Garantia 4. Avaes 0. SA 0. MENU ANTERIOR | | | | | | | | | | | | | | | |
| 1. Clientes y Compradores 2. Oper. Cartera/Contingentes 3. Pr 4. Sa 1. Descuento Documentos 5. Ma 2. Préstamos Directos 6. Se 3. Cartas de Garantia 4. Avaes 0. SA 0. MENU ANTERIOR | | | | | | | | | | | | | | | | | | |
| <table border="1" style="margin: auto; border-collapse: collapse; width: 60%;"> <tr> <td style="padding: 5px;">LINEA DE MENSAJES</td> </tr> </table> | | | LINEA DE MENSAJES | | | | | | | | | | | | | | | |
| LINEA DE MENSAJES | | | | | | | | | | | | | | | | | | |

| ESPECIFICACIONES DE ENTRADA | | |
|--|---|---------------------------|
| PROYECTO SISTEMA DE CARTERA Y CREDITO | AUTORES: Gloria Ganchozo Marisol Idrovo William Montenegro | PAGINA 1/1 |
| IDENTIFICACION CC | VERSION 1.0 | FECHA 08/NOV/92 |
| TITULO/CONTENIDO | CODIGO | |

| | | | | | | | |
|------------|------------|------------|------------|------------|------------|------------|------------|
| 1 | 2 | 3 | 4 | 5 | 6 | 7 | 8 |
| 1234567890 | 1234567890 | 1234567890 | 1234567890 | 1234567890 | 1234567890 | 1234567890 | 1234567890 |

| | | |
|----------------|-----------------------------------|----------|
| DEFACTOR S. A. | SISTEMA DE OPERACIONES DE CREDITO | 99/99/99 |
| CC2100 | MENU DE DESCUENTO DE DOCUMENTOS | 99:99:99 |

| |
|--|
| 1. Clientes y Compradores 2. Oper. Cartera/Contingentes 3. Pr 4. Sa 1. Descuento Documentos 5. Ma 2. Pr 6. Se 3. Ca 1. Vehiculos 4. Av 2. Varios 0. SA 0. ME 0. MENU ANTERIOR |
|--|

| |
|-------------------|
| LINEA DE MENSAJES |
|-------------------|

| ESPECIFICACIONES DE ENTRADA | | |
|--|---|---------------------------|
| PROYECTO SISTEMA DE CARTERA Y CREDITO | AUTORES: Gloria Ganchozo Marisol Idrovo William Montenegro | PAGINA 1/1 |
| IDENTIFICACION CC | VERSION 1.0 | FECHA 08/NOV/92 |
| TITULO/CONTENIDO | CODIGO | |

| | | | | | | | |
|------------|------------|------------|------------|------------|------------|------------|------------|
| 1 | 2 | 3 | 4 | 5 | 6 | 7 | 8 |
| 1234567890 | 1234567890 | 1234567890 | 1234567890 | 1234567890 | 1234567890 | 1234567890 | 1234567890 |

| | | |
|----------------|-----------------------------------|----------|
| DEFACTOR S. A. | SISTEMA DE OPERACIONES DE CREDITO | 99/99/99 |
| CC2110 | MENU DE DESCUENTO DE DOCUMENTOS | 99:99:99 |

| | | |
|-------------------|--------------------------------|--|
| 1. Clientes y Com | 1. Mantenimiento ✓ | |
| 2. Oper. Cartera/ | 2. Abonos ✓ | |
| 3. Pr | 3. Cancelación ✓ | |
| 4. Sa | 4. Renovación | |
| 5. Ma | 5. Cambio de Estado ✓ | |
| 6. Se | 6. N/D x Cheque Protestado ✓ | |
| 0. SA | 7. N/C x Recuperación Cheque ✓ | |
| | 8. Cheques | |
| | 9. Liquidación Sobrepago ✓ | |
| | A. Consultas | |
| | B. Reportes | |
| | 0. MENU ANTERIOR | |

| |
|-------------------|
| LINEA DE MENSAJES |
|-------------------|

| ESPECIFICACIONES DE ENTRADA | | | | | | | | | | | | | |
|---|--|---|---|--|---|-------------------------|--|----------|---|---|---|--|---|
| PROYECTO SISTEMA DE CARTERA Y CREDITO | AUTORES: Gloria Ganchozo Marisol Idrovo William Montenegro | PAGINA 1/1 | | | | | | | | | | | |
| IDENTIFICACION CC | VERSION 1.0 | FECHA 08/NOV/92 | | | | | | | | | | | |
| TITULO/CONTENIDO | CODIGO | | | | | | | | | | | | |
| 1 2 3 4 5 6 7 8 1234567890123456789012345678901234567890123456789012345678901234567890 | | | | | | | | | | | | | |
| <table style="width: 100%; border-collapse: collapse;"> <tr> <td style="width: 30%;">DEFACTOR S. A.</td> <td style="width: 40%;">SISTEMA DE OPERACIONES DE CREDITO</td> <td style="width: 30%;">99/99/99</td> </tr> <tr> <td>CC2111</td> <td>MANTENIMIENTO DE DESCUENTO DE OPERACIONES</td> <td>99:99:99</td> </tr> </table> | | | DEFACTOR S. A. | SISTEMA DE OPERACIONES DE CREDITO | 99/99/99 | CC2111 | MANTENIMIENTO DE DESCUENTO DE OPERACIONES | 99:99:99 | | | | | |
| DEFACTOR S. A. | SISTEMA DE OPERACIONES DE CREDITO | 99/99/99 | | | | | | | | | | | |
| CC2111 | MANTENIMIENTO DE DESCUENTO DE OPERACIONES | 99:99:99 | | | | | | | | | | | |
| <table style="width: 100%; border-collapse: collapse;"> <tr> <td style="width: 50%; vertical-align: top;"> 1. Clientes y Com 2. Oper. Cartera/ 3. Pr 4. Sa 5. Ma 6. Se 0. SA </td> <td style="width: 50%; vertical-align: top;"> <table border="1" style="width: 100%; border-collapse: collapse;"> <tr> <td style="width: 50%; vertical-align: top;"> 1. Descuent 2. Pr 3. Ca 4. Av 0. ME </td> <td style="width: 50%; vertical-align: top;"> 1. Ve 2. Va 0. ME </td> </tr> </table> </td> </tr> <tr> <td colspan="2" style="vertical-align: top; padding: 5px;"> <table border="1" style="width: 100%; border-collapse: collapse;"> <tr> <td style="width: 50%; vertical-align: top;"> 1. Mantenimiento 2. Ab 3. Ca 4. Re 5. Ca 6. N/ 7. N/ 8. Ch </td> <td style="width: 50%; vertical-align: top;"> 1. Ingreso 2. Modificación 3. Eliminación 0. MENU ANTERIOR </td> </tr> </table> </td> </tr> <tr> <td colspan="2" style="vertical-align: top; padding: 5px;"> <table border="1" style="width: 100%; border-collapse: collapse;"> <tr> <td style="width: 100%; vertical-align: top;"> 9. Liquidación Sobrepago A. Consultas B. Reportes 0. MENU ANTERIOR </td> </tr> </table> </td> </tr> </table> | | | 1. Clientes y Com 2. Oper. Cartera/ 3. Pr 4. Sa 5. Ma 6. Se 0. SA | <table border="1" style="width: 100%; border-collapse: collapse;"> <tr> <td style="width: 50%; vertical-align: top;"> 1. Descuent 2. Pr 3. Ca 4. Av 0. ME </td> <td style="width: 50%; vertical-align: top;"> 1. Ve 2. Va 0. ME </td> </tr> </table> | 1. Descuent 2. Pr 3. Ca 4. Av 0. ME | 1. Ve 2. Va 0. ME | <table border="1" style="width: 100%; border-collapse: collapse;"> <tr> <td style="width: 50%; vertical-align: top;"> 1. Mantenimiento 2. Ab 3. Ca 4. Re 5. Ca 6. N/ 7. N/ 8. Ch </td> <td style="width: 50%; vertical-align: top;"> 1. Ingreso 2. Modificación 3. Eliminación 0. MENU ANTERIOR </td> </tr> </table> | | 1. Mantenimiento 2. Ab 3. Ca 4. Re 5. Ca 6. N/ 7. N/ 8. Ch | 1. Ingreso 2. Modificación 3. Eliminación 0. MENU ANTERIOR | <table border="1" style="width: 100%; border-collapse: collapse;"> <tr> <td style="width: 100%; vertical-align: top;"> 9. Liquidación Sobrepago A. Consultas B. Reportes 0. MENU ANTERIOR </td> </tr> </table> | | 9. Liquidación Sobrepago A. Consultas B. Reportes 0. MENU ANTERIOR |
| 1. Clientes y Com 2. Oper. Cartera/ 3. Pr 4. Sa 5. Ma 6. Se 0. SA | <table border="1" style="width: 100%; border-collapse: collapse;"> <tr> <td style="width: 50%; vertical-align: top;"> 1. Descuent 2. Pr 3. Ca 4. Av 0. ME </td> <td style="width: 50%; vertical-align: top;"> 1. Ve 2. Va 0. ME </td> </tr> </table> | 1. Descuent 2. Pr 3. Ca 4. Av 0. ME | 1. Ve 2. Va 0. ME | | | | | | | | | | |
| 1. Descuent 2. Pr 3. Ca 4. Av 0. ME | 1. Ve 2. Va 0. ME | | | | | | | | | | | | |
| <table border="1" style="width: 100%; border-collapse: collapse;"> <tr> <td style="width: 50%; vertical-align: top;"> 1. Mantenimiento 2. Ab 3. Ca 4. Re 5. Ca 6. N/ 7. N/ 8. Ch </td> <td style="width: 50%; vertical-align: top;"> 1. Ingreso 2. Modificación 3. Eliminación 0. MENU ANTERIOR </td> </tr> </table> | | 1. Mantenimiento 2. Ab 3. Ca 4. Re 5. Ca 6. N/ 7. N/ 8. Ch | 1. Ingreso 2. Modificación 3. Eliminación 0. MENU ANTERIOR | | | | | | | | | | |
| 1. Mantenimiento 2. Ab 3. Ca 4. Re 5. Ca 6. N/ 7. N/ 8. Ch | 1. Ingreso 2. Modificación 3. Eliminación 0. MENU ANTERIOR | | | | | | | | | | | | |
| <table border="1" style="width: 100%; border-collapse: collapse;"> <tr> <td style="width: 100%; vertical-align: top;"> 9. Liquidación Sobrepago A. Consultas B. Reportes 0. MENU ANTERIOR </td> </tr> </table> | | 9. Liquidación Sobrepago A. Consultas B. Reportes 0. MENU ANTERIOR | | | | | | | | | | | |
| 9. Liquidación Sobrepago A. Consultas B. Reportes 0. MENU ANTERIOR | | | | | | | | | | | | | |
| LINEA DE MENSAJES | | | | | | | | | | | | | |

| ESPECIFICACIONES DE ENTRADA | | | | | | | | | | | | | | | | | | | | | | | | | | | | | | |
|---|---|---------------------------|------------------------------|-----------------------------------|-----------------------|------------------------------|------------------------------------|------------------------------|------------------------------|---|--|---------------------------------------|-------|--|-----------------------------------|--|---------------------------------------|--|-------|--|-------------------------------------|--|---------------------------------------|--|-------------------------------------|--|-------|--|--------------------------------------|--|
| PROYECTO SISTEMA DE CARTERA Y CREDITO | AUTORES: Gloria Ganchozo Marisol Idrovo William Montenegro | PAGINA 1/4 | | | | | | | | | | | | | | | | | | | | | | | | | | | | |
| IDENTIFICACION CC | VERSION 1.0 | FECHA 08/NOV/92 | | | | | | | | | | | | | | | | | | | | | | | | | | | | |
| TITULO/CONTENIDO | CODIGO | | | | | | | | | | | | | | | | | | | | | | | | | | | | | |
| <table style="width: 100%; border: none;"> <tr> <td style="width: 12.5%; text-align: center;">1</td> <td style="width: 12.5%; text-align: center;">2</td> <td style="width: 12.5%; text-align: center;">3</td> <td style="width: 12.5%; text-align: center;">4</td> <td style="width: 12.5%; text-align: center;">5</td> <td style="width: 12.5%; text-align: center;">6</td> <td style="width: 12.5%; text-align: center;">7</td> <td style="width: 12.5%; text-align: center;">8</td> </tr> <tr> <td colspan="8" style="text-align: center;">1234567890123456789012345678901234567890123456789012345678901234567890</td> </tr> </table> | | | 1 | 2 | 3 | 4 | 5 | 6 | 7 | 8 | 1234567890123456789012345678901234567890123456789012345678901234567890 | | | | | | | | | | | | | | | | | | | |
| 1 | 2 | 3 | 4 | 5 | 6 | 7 | 8 | | | | | | | | | | | | | | | | | | | | | | | |
| 1234567890123456789012345678901234567890123456789012345678901234567890 | | | | | | | | | | | | | | | | | | | | | | | | | | | | | | |
| <table border="1" style="width: 100%; border-collapse: collapse;"> <tr> <td style="width: 33%;">DEFACTOR S. A.</td> <td style="width: 33%;">SISTEMA DE OPERACIONES DE CREDITO</td> <td style="width: 34%; text-align: right;">99/99/99</td> </tr> <tr> <td>CC21111</td> <td>INGRESO DE DESCUENTO DE DOCUMENTOS</td> <td style="text-align: right;">99:99:99</td> </tr> </table> | | | DEFACTOR S. A. | SISTEMA DE OPERACIONES DE CREDITO | 99/99/99 | CC21111 | INGRESO DE DESCUENTO DE DOCUMENTOS | 99:99:99 | | | | | | | | | | | | | | | | | | | | | | |
| DEFACTOR S. A. | SISTEMA DE OPERACIONES DE CREDITO | 99/99/99 | | | | | | | | | | | | | | | | | | | | | | | | | | | | |
| CC21111 | INGRESO DE DESCUENTO DE DOCUMENTOS | 99:99:99 | | | | | | | | | | | | | | | | | | | | | | | | | | | | |
| <table style="width: 100%; border: none;"> <tr> <td style="width: 50%;">Fecha Operación : [99/99/99]</td> <td style="width: 50%;">Cod. Operación: [999999]</td> </tr> <tr> <td>Cod. Cliente : [9999]</td> <td>XXXXXXXXXXXXXXXXXXXXXXXXXXXX</td> </tr> <tr> <td>Cod. Comprador : [999999]</td> <td>XXXXXXXXXXXXXXXXXXXXXXXXXXXX</td> </tr> <tr> <td>Monto S/.: [999,999,999.99]</td> <td>No. Pagos: [99] Fecha Venc.: [99/99/99]</td> </tr> <tr> <td>Dcto.[99.999999]: [999,999,999.99]</td> <td>No. Adici.: [9] Tasa Mora : [99.99%]</td> </tr> <tr> <td colspan="2" style="text-align: center;">-----</td> </tr> <tr> <td>Diferencia S/.: [999,999,999.99]</td> <td></td> </tr> <tr> <td>Comis. [99.99%] : [999,999,999.99]</td> <td></td> </tr> <tr> <td colspan="2" style="text-align: center;">-----</td> </tr> <tr> <td>Valor Compra S/.: [999,999,999.99]</td> <td></td> </tr> <tr> <td>G. Fin.[99.99%] : [999,999,999.99]</td> <td></td> </tr> <tr> <td>Imp. [99.99%] : [999,999,999.99]</td> <td></td> </tr> <tr> <td colspan="2" style="text-align: center;">-----</td> </tr> <tr> <td>Valor a Pagar S/. [9,999,999,999.99]</td> <td></td> </tr> </table> | | | Fecha Operación : [99/99/99] | Cod. Operación: [999999] | Cod. Cliente : [9999] | XXXXXXXXXXXXXXXXXXXXXXXXXXXX | Cod. Comprador : [999999] | XXXXXXXXXXXXXXXXXXXXXXXXXXXX | Monto S/.: [999,999,999.99] | No. Pagos: [99] Fecha Venc.: [99/99/99] | Dcto.[99.999999]: [999,999,999.99] | No. Adici.: [9] Tasa Mora : [99.99%] | ----- | | Diferencia S/.: [999,999,999.99] | | Comis. [99.99%] : [999,999,999.99] | | ----- | | Valor Compra S/.: [999,999,999.99] | | G. Fin.[99.99%] : [999,999,999.99] | | Imp. [99.99%] : [999,999,999.99] | | ----- | | Valor a Pagar S/. [9,999,999,999.99] | |
| Fecha Operación : [99/99/99] | Cod. Operación: [999999] | | | | | | | | | | | | | | | | | | | | | | | | | | | | | |
| Cod. Cliente : [9999] | XXXXXXXXXXXXXXXXXXXXXXXXXXXX | | | | | | | | | | | | | | | | | | | | | | | | | | | | | |
| Cod. Comprador : [999999] | XXXXXXXXXXXXXXXXXXXXXXXXXXXX | | | | | | | | | | | | | | | | | | | | | | | | | | | | | |
| Monto S/.: [999,999,999.99] | No. Pagos: [99] Fecha Venc.: [99/99/99] | | | | | | | | | | | | | | | | | | | | | | | | | | | | | |
| Dcto.[99.999999]: [999,999,999.99] | No. Adici.: [9] Tasa Mora : [99.99%] | | | | | | | | | | | | | | | | | | | | | | | | | | | | | |
| ----- | | | | | | | | | | | | | | | | | | | | | | | | | | | | | | |
| Diferencia S/.: [999,999,999.99] | | | | | | | | | | | | | | | | | | | | | | | | | | | | | | |
| Comis. [99.99%] : [999,999,999.99] | | | | | | | | | | | | | | | | | | | | | | | | | | | | | | |
| ----- | | | | | | | | | | | | | | | | | | | | | | | | | | | | | | |
| Valor Compra S/.: [999,999,999.99] | | | | | | | | | | | | | | | | | | | | | | | | | | | | | | |
| G. Fin.[99.99%] : [999,999,999.99] | | | | | | | | | | | | | | | | | | | | | | | | | | | | | | |
| Imp. [99.99%] : [999,999,999.99] | | | | | | | | | | | | | | | | | | | | | | | | | | | | | | |
| ----- | | | | | | | | | | | | | | | | | | | | | | | | | | | | | | |
| Valor a Pagar S/. [9,999,999,999.99] | | | | | | | | | | | | | | | | | | | | | | | | | | | | | | |
| <table border="1" style="width: 100%; border-collapse: collapse;"> <tr> <td style="text-align: center;">LINEA DE MENSAJES</td> </tr> </table> | | | LINEA DE MENSAJES | | | | | | | | | | | | | | | | | | | | | | | | | | | |
| LINEA DE MENSAJES | | | | | | | | | | | | | | | | | | | | | | | | | | | | | | |

| ESPECIFICACIONES DE ENTRADA | | | | | | | | | | | | | | | | | | |
|--|---|---------------------------|------------------------------|-----------------------------------|-----------------------|----------------------------|------------------------------------|----------|------------------------------|---|--|------------|-----------------------|------------|---------------------------|------------|--------------------------------------|------------|
| PROYECTO SISTEMA DE CARTERA Y CREDITO | AUTORES: Gloria Ganchozo Marisol Idrovo William Montenegro | PAGINA 2/4 | | | | | | | | | | | | | | | | |
| IDENTIFICACION CC | VERSION 1.0 | FECHA 08/NOV/92 | | | | | | | | | | | | | | | | |
| TITULO/CONTENIDO | CODIGO | | | | | | | | | | | | | | | | | |
| <table style="width: 100%; border: none;"> <tr> <td style="text-align: center;">1</td> <td style="text-align: center;">2</td> <td style="text-align: center;">3</td> <td style="text-align: center;">4</td> <td style="text-align: center;">5</td> <td style="text-align: center;">6</td> <td style="text-align: center;">7</td> <td style="text-align: center;">8</td> </tr> <tr> <td>1234567890</td> <td>1234567890</td> <td>1234567890</td> <td>1234567890</td> <td>1234567890</td> <td>1234567890</td> <td>1234567890</td> <td>1234567890</td> </tr> </table> | | | 1 | 2 | 3 | 4 | 5 | 6 | 7 | 8 | 1234567890 | 1234567890 | 1234567890 | 1234567890 | 1234567890 | 1234567890 | 1234567890 | 1234567890 |
| 1 | 2 | 3 | 4 | 5 | 6 | 7 | 8 | | | | | | | | | | | |
| 1234567890 | 1234567890 | 1234567890 | 1234567890 | 1234567890 | 1234567890 | 1234567890 | 1234567890 | | | | | | | | | | | |
| <table style="width: 100%; border: none;"> <tr> <td style="width: 33%;">DEFACTOR S. A.</td> <td style="width: 33%;">SISTEMA DE OPERACIONES DE CREDITO</td> <td style="width: 33%;">99/99/99</td> </tr> <tr> <td>CC21111</td> <td>INGRESO DE DESCUENTO DE DOCUMENTOS</td> <td>99:99:99</td> </tr> </table> | | | DEFACTOR S. A. | SISTEMA DE OPERACIONES DE CREDITO | 99/99/99 | CC21111 | INGRESO DE DESCUENTO DE DOCUMENTOS | 99:99:99 | | | | | | | | | | |
| DEFACTOR S. A. | SISTEMA DE OPERACIONES DE CREDITO | 99/99/99 | | | | | | | | | | | | | | | | |
| CC21111 | INGRESO DE DESCUENTO DE DOCUMENTOS | 99:99:99 | | | | | | | | | | | | | | | | |
| <table style="width: 100%; border: none;"> <tr> <td style="width: 50%;">Fecha Operación : [99/99/99]</td> <td style="width: 50%;">Cod. Operación: [999999]</td> </tr> <tr> <td>Cod. Cliente : [9999]</td> <td>XXXXXXXXXXXXXXXXXXXXXXXXXX</td> </tr> <tr> <td colspan="2">Número de Cheques: [99]</td> </tr> <tr> <td colspan="2" style="text-align: center;">DATOS PARA EMISION DE CHEQUE</td> </tr> <tr> <td colspan="2">Cod. Banco [99] : [XXXXXXXXXXXXXXXXXXXXXXXXXX]</td> </tr> <tr> <td colspan="2">No. Cheque : [999999]</td> </tr> <tr> <td colspan="2">Fecha Cheque : [99/99/99]</td> </tr> <tr> <td colspan="2">Valor Cheque S/. : [999,999,999.99]</td> </tr> </table> | | | Fecha Operación : [99/99/99] | Cod. Operación: [999999] | Cod. Cliente : [9999] | XXXXXXXXXXXXXXXXXXXXXXXXXX | Número de Cheques: [99] | | DATOS PARA EMISION DE CHEQUE | | Cod. Banco [99] : [XXXXXXXXXXXXXXXXXXXXXXXXXX] | | No. Cheque : [999999] | | Fecha Cheque : [99/99/99] | | Valor Cheque S/. : [999,999,999.99] | |
| Fecha Operación : [99/99/99] | Cod. Operación: [999999] | | | | | | | | | | | | | | | | | |
| Cod. Cliente : [9999] | XXXXXXXXXXXXXXXXXXXXXXXXXX | | | | | | | | | | | | | | | | | |
| Número de Cheques: [99] | | | | | | | | | | | | | | | | | | |
| DATOS PARA EMISION DE CHEQUE | | | | | | | | | | | | | | | | | | |
| Cod. Banco [99] : [XXXXXXXXXXXXXXXXXXXXXXXXXX] | | | | | | | | | | | | | | | | | | |
| No. Cheque : [999999] | | | | | | | | | | | | | | | | | | |
| Fecha Cheque : [99/99/99] | | | | | | | | | | | | | | | | | | |
| Valor Cheque S/. : [999,999,999.99] | | | | | | | | | | | | | | | | | | |
| LINEA DE MENSAJES | | | | | | | | | | | | | | | | | | |

| ESPECIFICACIONES DE ENTRADA | | | | | | | | | | | | | | | | | | |
|---|---|---------------------------|------------------------------|-----------------------------------|-----------------------|----------------------------|------------------------------------|----------------------------|------------------------------|---|--|--|--|--|--|--|--|--|
| PROYECTO SISTEMA DE CARTERA Y CREDITO | AUTORES: Gloria Ganchozo Marisol Idrovo William Montenegro | PAGINA 3/4 | | | | | | | | | | | | | | | | |
| IDENTIFICACION CC | VERSION 1.0 | FECHA 08/NOV/92 | | | | | | | | | | | | | | | | |
| TITULO/CONTENIDO | CODIGO | | | | | | | | | | | | | | | | | |
| <table style="width: 100%; border: none;"> <tr> <td style="width: 12.5%; text-align: center;">1</td> <td style="width: 12.5%; text-align: center;">2</td> <td style="width: 12.5%; text-align: center;">3</td> <td style="width: 12.5%; text-align: center;">4</td> <td style="width: 12.5%; text-align: center;">5</td> <td style="width: 12.5%; text-align: center;">6</td> <td style="width: 12.5%; text-align: center;">7</td> <td style="width: 12.5%; text-align: center;">8</td> </tr> <tr> <td colspan="8" style="text-align: center;">1234567890123456789012345678901234567890123456789012345678901234567890</td> </tr> </table> | | | 1 | 2 | 3 | 4 | 5 | 6 | 7 | 8 | 1234567890123456789012345678901234567890123456789012345678901234567890 | | | | | | | |
| 1 | 2 | 3 | 4 | 5 | 6 | 7 | 8 | | | | | | | | | | | |
| 1234567890123456789012345678901234567890123456789012345678901234567890 | | | | | | | | | | | | | | | | | | |
| <table style="width: 100%; border: 1px solid black;"> <tr> <td style="width: 33%;">DEFACTOR S. A.</td> <td style="width: 33%;">SISTEMA DE OPERACIONES DE CREDITO</td> <td style="width: 33%;">99/99/99</td> </tr> <tr> <td>CC21111</td> <td>INGRESO DE DESCUENTO DE DOCUMENTOS</td> <td>99:99:99</td> </tr> </table> | | | DEFACTOR S. A. | SISTEMA DE OPERACIONES DE CREDITO | 99/99/99 | CC21111 | INGRESO DE DESCUENTO DE DOCUMENTOS | 99:99:99 | | | | | | | | | | |
| DEFACTOR S. A. | SISTEMA DE OPERACIONES DE CREDITO | 99/99/99 | | | | | | | | | | | | | | | | |
| CC21111 | INGRESO DE DESCUENTO DE DOCUMENTOS | 99:99:99 | | | | | | | | | | | | | | | | |
| <table style="width: 100%; border: none;"> <tr> <td style="width: 50%;">Fecha Operación : [99/99/99]</td> <td style="width: 50%;">Cod. Operación: [999999]</td> </tr> <tr> <td>Cod. Cliente : [9999]</td> <td>XXXXXXXXXXXXXXXXXXXXXXXXXX</td> </tr> <tr> <td>Cod. Comprador : [999999]</td> <td>XXXXXXXXXXXXXXXXXXXXXXXXXX</td> </tr> <tr> <td>Monto S/.: [999,999,999.99]</td> <td>No. Pagos: [99] Fecha Venc.: [99/99/99]</td> </tr> </table> | | | Fecha Operación : [99/99/99] | Cod. Operación: [999999] | Cod. Cliente : [9999] | XXXXXXXXXXXXXXXXXXXXXXXXXX | Cod. Comprador : [999999] | XXXXXXXXXXXXXXXXXXXXXXXXXX | Monto S/.: [999,999,999.99] | No. Pagos: [99] Fecha Venc.: [99/99/99] | | | | | | | | |
| Fecha Operación : [99/99/99] | Cod. Operación: [999999] | | | | | | | | | | | | | | | | | |
| Cod. Cliente : [9999] | XXXXXXXXXXXXXXXXXXXXXXXXXX | | | | | | | | | | | | | | | | | |
| Cod. Comprador : [999999] | XXXXXXXXXXXXXXXXXXXXXXXXXX | | | | | | | | | | | | | | | | | |
| Monto S/.: [999,999,999.99] | No. Pagos: [99] Fecha Venc.: [99/99/99] | | | | | | | | | | | | | | | | | |
| <table style="width: 100%; border: 1px solid black;"> <tr> <td style="width: 50%;">Pago: 1: [9,999,999.99]</td> <td style="width: 50%;">AA/MM/DD [99/99/99]</td> </tr> </table> | | | Pago: 1: [9,999,999.99] | AA/MM/DD [99/99/99] | | | | | | | | | | | | | | |
| Pago: 1: [9,999,999.99] | AA/MM/DD [99/99/99] | | | | | | | | | | | | | | | | | |
| <div style="border: 1px solid black; width: 100%; height: 20px; margin: 0 auto;"></div> <p>LINEA DE MENSAJES</p> | | | | | | | | | | | | | | | | | | |

| ESPECIFICACIONES DE ENTRADA | | | | | | | | | | | | | | | | | | | | | | | | | | | | | | |
|--|---|---------------------------|------------------------------|-----------------------------------|-----------------------|----------------------------|------------------------------------|----------------------------|------------------------------|---|--------------------------------------|---------------------------------------|-------|--|-----------------------------------|----------|-------------------------------------|--------------------------------------|-------|--|-------------------------------------|--|-------------------------------------|--|-----------------------------------|--|-------|--|--------------------------------------|--|
| PROYECTO SISTEMA DE CARTERA Y CREDITO | AUTORES: Gloria Ganchozo Marisol Idrovo William Montenegro | PAGINA 4/4 | | | | | | | | | | | | | | | | | | | | | | | | | | | | |
| IDENTIFICACION CC | VERSION 1.0 | FECHA 08/NOV/92 | | | | | | | | | | | | | | | | | | | | | | | | | | | | |
| TITULO/CONTENIDO | CODIGO | | | | | | | | | | | | | | | | | | | | | | | | | | | | | |
| 1 2 3 4 5 6 7 8 1234567890123456789012345678901234567890123456789012345678901234567890 | | | | | | | | | | | | | | | | | | | | | | | | | | | | | | |
| <table style="width: 100%; border-collapse: collapse;"> <tr> <td style="width: 33%;">DEFACTOR S. A.</td> <td style="width: 33%;">SISTEMA DE OPERACIONES DE CREDITO</td> <td style="width: 33%;">99/99/99</td> </tr> <tr> <td>CC21111</td> <td>INGRESO DE DESCUENTO DE DOCUMENTOS</td> <td>99:99:99</td> </tr> </table> | | | DEFACTOR S. A. | SISTEMA DE OPERACIONES DE CREDITO | 99/99/99 | CC21111 | INGRESO DE DESCUENTO DE DOCUMENTOS | 99:99:99 | | | | | | | | | | | | | | | | | | | | | | |
| DEFACTOR S. A. | SISTEMA DE OPERACIONES DE CREDITO | 99/99/99 | | | | | | | | | | | | | | | | | | | | | | | | | | | | |
| CC21111 | INGRESO DE DESCUENTO DE DOCUMENTOS | 99:99:99 | | | | | | | | | | | | | | | | | | | | | | | | | | | | |
| <table style="width: 100%; border-collapse: collapse;"> <tr> <td style="width: 50%;">Fecha Operación : [99/99/99]</td> <td style="width: 50%;">Cod. Operación: [999999]</td> </tr> <tr> <td>Cod. Cliente : [9999]</td> <td>XXXXXXXXXXXXXXXXXXXXXXXXXX</td> </tr> <tr> <td>Cod. Comprador : [999999]</td> <td>XXXXXXXXXXXXXXXXXXXXXXXXXX</td> </tr> <tr> <td>Monto S/.: [999,999,999.99]</td> <td>No. Pagos: [99] Fecha Venc.: [99/99/99]</td> </tr> <tr> <td>Dscto.[99.999999]: [999,999,999.99]</td> <td>No. Adici.: [9] Tasa Mora : [99.99%]</td> </tr> <tr> <td colspan="2" style="text-align: center;">-----</td> </tr> <tr> <td>Diferencia S/.: [999,999,999.99]</td> <td style="text-align: right;">AA/MM/DD</td> </tr> <tr> <td>Comis. [99.99%]: [999,999,999.99]</td> <td>Adic. 1: [99,999,999.99] [99/99/99]</td> </tr> <tr> <td colspan="2" style="text-align: center;">-----</td> </tr> <tr> <td>Valor Compra S/.: [999,999,999.99]</td> <td></td> </tr> <tr> <td>G. Fin.[99.99%]: [999,999,999.99]</td> <td></td> </tr> <tr> <td>Imp. [99.99%]: [999,999,999.99]</td> <td></td> </tr> <tr> <td colspan="2" style="text-align: center;">-----</td> </tr> <tr> <td>Valor a Pagar S/. [9,999,999,999.99]</td> <td></td> </tr> </table> | | | Fecha Operación : [99/99/99] | Cod. Operación: [999999] | Cod. Cliente : [9999] | XXXXXXXXXXXXXXXXXXXXXXXXXX | Cod. Comprador : [999999] | XXXXXXXXXXXXXXXXXXXXXXXXXX | Monto S/.: [999,999,999.99] | No. Pagos: [99] Fecha Venc.: [99/99/99] | Dscto.[99.999999]: [999,999,999.99] | No. Adici.: [9] Tasa Mora : [99.99%] | ----- | | Diferencia S/.: [999,999,999.99] | AA/MM/DD | Comis. [99.99%]: [999,999,999.99] | Adic. 1: [99,999,999.99] [99/99/99] | ----- | | Valor Compra S/.: [999,999,999.99] | | G. Fin.[99.99%]: [999,999,999.99] | | Imp. [99.99%]: [999,999,999.99] | | ----- | | Valor a Pagar S/. [9,999,999,999.99] | |
| Fecha Operación : [99/99/99] | Cod. Operación: [999999] | | | | | | | | | | | | | | | | | | | | | | | | | | | | | |
| Cod. Cliente : [9999] | XXXXXXXXXXXXXXXXXXXXXXXXXX | | | | | | | | | | | | | | | | | | | | | | | | | | | | | |
| Cod. Comprador : [999999] | XXXXXXXXXXXXXXXXXXXXXXXXXX | | | | | | | | | | | | | | | | | | | | | | | | | | | | | |
| Monto S/.: [999,999,999.99] | No. Pagos: [99] Fecha Venc.: [99/99/99] | | | | | | | | | | | | | | | | | | | | | | | | | | | | | |
| Dscto.[99.999999]: [999,999,999.99] | No. Adici.: [9] Tasa Mora : [99.99%] | | | | | | | | | | | | | | | | | | | | | | | | | | | | | |
| ----- | | | | | | | | | | | | | | | | | | | | | | | | | | | | | | |
| Diferencia S/.: [999,999,999.99] | AA/MM/DD | | | | | | | | | | | | | | | | | | | | | | | | | | | | | |
| Comis. [99.99%]: [999,999,999.99] | Adic. 1: [99,999,999.99] [99/99/99] | | | | | | | | | | | | | | | | | | | | | | | | | | | | | |
| ----- | | | | | | | | | | | | | | | | | | | | | | | | | | | | | | |
| Valor Compra S/.: [999,999,999.99] | | | | | | | | | | | | | | | | | | | | | | | | | | | | | | |
| G. Fin.[99.99%]: [999,999,999.99] | | | | | | | | | | | | | | | | | | | | | | | | | | | | | | |
| Imp. [99.99%]: [999,999,999.99] | | | | | | | | | | | | | | | | | | | | | | | | | | | | | | |
| ----- | | | | | | | | | | | | | | | | | | | | | | | | | | | | | | |
| Valor a Pagar S/. [9,999,999,999.99] | | | | | | | | | | | | | | | | | | | | | | | | | | | | | | |
| LINEA DE MENSAJES | | | | | | | | | | | | | | | | | | | | | | | | | | | | | | |

| ESPECIFICACIONES DE ENTRADA | | | | | | | | | | | | | | | | | | | | | | | | | | | | | | |
|--|---|---------------------------|------------------------------|-----------------------------------|-----------------------|----------------------------|---|----------------------------|------------------------------|---|--------------------------------------|---------------------------------------|-------|--|-----------------------------------|--|--------------------------------------|--|-------|--|-------------------------------------|--|--------------------------------------|--|------------------------------------|--|-------|--|--------------------------------------|--|
| PROYECTO SISTEMA DE CARTERA Y CREDITO | AUTORES: Gloria Ganchozo Marisol Idrovo William Montenegro | PAGINA 1/1 | | | | | | | | | | | | | | | | | | | | | | | | | | | | |
| IDENTIFICACION CC | VERSION 1.0 | FECHA 08/NOV/92 | | | | | | | | | | | | | | | | | | | | | | | | | | | | |
| TITULO/CONTENIDO | CODIGO | | | | | | | | | | | | | | | | | | | | | | | | | | | | | |
| 1 2 3 4 5 6 7 8 1234567890123456789012345678901234567890123456789012345678901234567890 | | | | | | | | | | | | | | | | | | | | | | | | | | | | | | |
| <table style="width: 100%; border-collapse: collapse;"> <tr> <td style="width: 30%;">DEFACTOR S. A.</td> <td style="width: 40%;">SISTEMA DE OPERACIONES DE CREDITO</td> <td style="width: 30%;">99/99/99</td> </tr> <tr> <td>CC21112</td> <td>MODIFICACION DE DESCUENTO DE DOCUMENTOS</td> <td>99:99:99</td> </tr> </table> | | | DEFACTOR S. A. | SISTEMA DE OPERACIONES DE CREDITO | 99/99/99 | CC21112 | MODIFICACION DE DESCUENTO DE DOCUMENTOS | 99:99:99 | | | | | | | | | | | | | | | | | | | | | | |
| DEFACTOR S. A. | SISTEMA DE OPERACIONES DE CREDITO | 99/99/99 | | | | | | | | | | | | | | | | | | | | | | | | | | | | |
| CC21112 | MODIFICACION DE DESCUENTO DE DOCUMENTOS | 99:99:99 | | | | | | | | | | | | | | | | | | | | | | | | | | | | |
| <table style="width: 100%; border-collapse: collapse;"> <tr> <td style="width: 50%;">Fecha Operación : [99/99/99]</td> <td style="width: 50%;">Cod. Operación: [999999]</td> </tr> <tr> <td>Cod. Cliente : [9999]</td> <td>XXXXXXXXXXXXXXXXXXXXXXXXXX</td> </tr> <tr> <td>Cod. Comprador : [999999]</td> <td>XXXXXXXXXXXXXXXXXXXXXXXXXX</td> </tr> <tr> <td>Monto S/.: [999,999,999.99]</td> <td>No. Pagos: [99] Fecha Venc.: [99/99/99]</td> </tr> <tr> <td>Dscto.[99.999999]: [999,999,999.99]</td> <td>No. Adici.: [9] Tasa Mora : [99.99%]</td> </tr> <tr> <td colspan="2" style="text-align: center;">-----</td> </tr> <tr> <td>Diferencia S/.: [999,999,999.99]</td> <td></td> </tr> <tr> <td>Comis. [99.99%] : [999,999,999.99]</td> <td></td> </tr> <tr> <td colspan="2" style="text-align: center;">-----</td> </tr> <tr> <td>Valor Compra S/.: [999,999,999.99]</td> <td></td> </tr> <tr> <td>G. Fin.[99.99%] : [999,999,999.99]</td> <td></td> </tr> <tr> <td>Imp. [99.99%] : [999,999,999.99]</td> <td></td> </tr> <tr> <td colspan="2" style="text-align: center;">-----</td> </tr> <tr> <td>Valor a Pagar S/. [9,999,999,999.99]</td> <td></td> </tr> </table> | | | Fecha Operación : [99/99/99] | Cod. Operación: [999999] | Cod. Cliente : [9999] | XXXXXXXXXXXXXXXXXXXXXXXXXX | Cod. Comprador : [999999] | XXXXXXXXXXXXXXXXXXXXXXXXXX | Monto S/.: [999,999,999.99] | No. Pagos: [99] Fecha Venc.: [99/99/99] | Dscto.[99.999999]: [999,999,999.99] | No. Adici.: [9] Tasa Mora : [99.99%] | ----- | | Diferencia S/.: [999,999,999.99] | | Comis. [99.99%] : [999,999,999.99] | | ----- | | Valor Compra S/.: [999,999,999.99] | | G. Fin.[99.99%] : [999,999,999.99] | | Imp. [99.99%] : [999,999,999.99] | | ----- | | Valor a Pagar S/. [9,999,999,999.99] | |
| Fecha Operación : [99/99/99] | Cod. Operación: [999999] | | | | | | | | | | | | | | | | | | | | | | | | | | | | | |
| Cod. Cliente : [9999] | XXXXXXXXXXXXXXXXXXXXXXXXXX | | | | | | | | | | | | | | | | | | | | | | | | | | | | | |
| Cod. Comprador : [999999] | XXXXXXXXXXXXXXXXXXXXXXXXXX | | | | | | | | | | | | | | | | | | | | | | | | | | | | | |
| Monto S/.: [999,999,999.99] | No. Pagos: [99] Fecha Venc.: [99/99/99] | | | | | | | | | | | | | | | | | | | | | | | | | | | | | |
| Dscto.[99.999999]: [999,999,999.99] | No. Adici.: [9] Tasa Mora : [99.99%] | | | | | | | | | | | | | | | | | | | | | | | | | | | | | |
| ----- | | | | | | | | | | | | | | | | | | | | | | | | | | | | | | |
| Diferencia S/.: [999,999,999.99] | | | | | | | | | | | | | | | | | | | | | | | | | | | | | | |
| Comis. [99.99%] : [999,999,999.99] | | | | | | | | | | | | | | | | | | | | | | | | | | | | | | |
| ----- | | | | | | | | | | | | | | | | | | | | | | | | | | | | | | |
| Valor Compra S/.: [999,999,999.99] | | | | | | | | | | | | | | | | | | | | | | | | | | | | | | |
| G. Fin.[99.99%] : [999,999,999.99] | | | | | | | | | | | | | | | | | | | | | | | | | | | | | | |
| Imp. [99.99%] : [999,999,999.99] | | | | | | | | | | | | | | | | | | | | | | | | | | | | | | |
| ----- | | | | | | | | | | | | | | | | | | | | | | | | | | | | | | |
| Valor a Pagar S/. [9,999,999,999.99] | | | | | | | | | | | | | | | | | | | | | | | | | | | | | | |
| LINEA DE MENSAJES | | | | | | | | | | | | | | | | | | | | | | | | | | | | | | |

| ESPECIFICACIONES DE ENTRADA | | | | | | | | | | | | | | | | | | | | | | | | | | | | | | |
|--|---|---------------------------|------------------------------|-----------------------------------|-----------------------|------------------------------|--|------------------------------|------------------------------|---|-------------------------------------|---------------------------------------|-------|--|-----------------------------------|--|---------------------------------------|--|-------|--|-------------------------------------|--|---------------------------------------|--|-------------------------------------|--|-------|--|--------------------------------------|--|
| PROYECTO SISTEMA DE CARTERA Y CREDITO | AUTORES: Gloria Ganchozo Marisol Idrovo William Montenegro | PAGINA 1/1 | | | | | | | | | | | | | | | | | | | | | | | | | | | | |
| IDENTIFICACION CC | VERSION 1.0 | FECHA 08/NOV/92 | | | | | | | | | | | | | | | | | | | | | | | | | | | | |
| TITULO/CONTENIDO | CODIGO | | | | | | | | | | | | | | | | | | | | | | | | | | | | | |
| 1 2 3 4 5 6 7 8 1234567890123456789012345678901234567890123456789012345678901234567890 | | | | | | | | | | | | | | | | | | | | | | | | | | | | | | |
| <table style="width: 100%; border-collapse: collapse;"> <tr> <td style="width: 33%;">DEFACTOR S. A.</td> <td style="width: 33%;">SISTEMA DE OPERACIONES DE CREDITO</td> <td style="width: 33%;">99/99/99</td> </tr> <tr> <td>CC21113</td> <td>ELIMINACION DE DESCUENTO DE DOCUMENTOS</td> <td>99:99:99</td> </tr> </table> | | | DEFACTOR S. A. | SISTEMA DE OPERACIONES DE CREDITO | 99/99/99 | CC21113 | ELIMINACION DE DESCUENTO DE DOCUMENTOS | 99:99:99 | | | | | | | | | | | | | | | | | | | | | | |
| DEFACTOR S. A. | SISTEMA DE OPERACIONES DE CREDITO | 99/99/99 | | | | | | | | | | | | | | | | | | | | | | | | | | | | |
| CC21113 | ELIMINACION DE DESCUENTO DE DOCUMENTOS | 99:99:99 | | | | | | | | | | | | | | | | | | | | | | | | | | | | |
| <table style="width: 100%; border-collapse: collapse;"> <tr> <td style="width: 50%;">Fecha Operación : [99/99/99]</td> <td style="width: 50%;">Cod. Operación: [999999]</td> </tr> <tr> <td>Cod. Cliente : [9999]</td> <td>XXXXXXXXXXXXXXXXXXXXXXXXXXXX</td> </tr> <tr> <td>Cod. Comprador : [999999]</td> <td>XXXXXXXXXXXXXXXXXXXXXXXXXXXX</td> </tr> <tr> <td>Monto S/.: [999,999,999.99]</td> <td>No. Pagos: [99] Fecha Venc.: [99/99/99]</td> </tr> <tr> <td>Dcto.[99.999999]: [999,999,999.99]</td> <td>No. Adici.: [9] Tasa Mora : [99.99%]</td> </tr> <tr> <td colspan="2" style="text-align: center;">-----</td> </tr> <tr> <td>Diferencia S/.: [999,999,999.99]</td> <td></td> </tr> <tr> <td>Comis. [99.99%] : [999,999,999.99]</td> <td></td> </tr> <tr> <td colspan="2" style="text-align: center;">-----</td> </tr> <tr> <td>Valor Compra S/.: [999,999,999.99]</td> <td></td> </tr> <tr> <td>G. Fin.[99.99%] : [999,999,999.99]</td> <td></td> </tr> <tr> <td>Imp. [99.99%] : [999,999,999.99]</td> <td></td> </tr> <tr> <td colspan="2" style="text-align: center;">-----</td> </tr> <tr> <td>Valor a Pagar S/. [9,999,999,999.99]</td> <td></td> </tr> </table> | | | Fecha Operación : [99/99/99] | Cod. Operación: [999999] | Cod. Cliente : [9999] | XXXXXXXXXXXXXXXXXXXXXXXXXXXX | Cod. Comprador : [999999] | XXXXXXXXXXXXXXXXXXXXXXXXXXXX | Monto S/.: [999,999,999.99] | No. Pagos: [99] Fecha Venc.: [99/99/99] | Dcto.[99.999999]: [999,999,999.99] | No. Adici.: [9] Tasa Mora : [99.99%] | ----- | | Diferencia S/.: [999,999,999.99] | | Comis. [99.99%] : [999,999,999.99] | | ----- | | Valor Compra S/.: [999,999,999.99] | | G. Fin.[99.99%] : [999,999,999.99] | | Imp. [99.99%] : [999,999,999.99] | | ----- | | Valor a Pagar S/. [9,999,999,999.99] | |
| Fecha Operación : [99/99/99] | Cod. Operación: [999999] | | | | | | | | | | | | | | | | | | | | | | | | | | | | | |
| Cod. Cliente : [9999] | XXXXXXXXXXXXXXXXXXXXXXXXXXXX | | | | | | | | | | | | | | | | | | | | | | | | | | | | | |
| Cod. Comprador : [999999] | XXXXXXXXXXXXXXXXXXXXXXXXXXXX | | | | | | | | | | | | | | | | | | | | | | | | | | | | | |
| Monto S/.: [999,999,999.99] | No. Pagos: [99] Fecha Venc.: [99/99/99] | | | | | | | | | | | | | | | | | | | | | | | | | | | | | |
| Dcto.[99.999999]: [999,999,999.99] | No. Adici.: [9] Tasa Mora : [99.99%] | | | | | | | | | | | | | | | | | | | | | | | | | | | | | |
| ----- | | | | | | | | | | | | | | | | | | | | | | | | | | | | | | |
| Diferencia S/.: [999,999,999.99] | | | | | | | | | | | | | | | | | | | | | | | | | | | | | | |
| Comis. [99.99%] : [999,999,999.99] | | | | | | | | | | | | | | | | | | | | | | | | | | | | | | |
| ----- | | | | | | | | | | | | | | | | | | | | | | | | | | | | | | |
| Valor Compra S/.: [999,999,999.99] | | | | | | | | | | | | | | | | | | | | | | | | | | | | | | |
| G. Fin.[99.99%] : [999,999,999.99] | | | | | | | | | | | | | | | | | | | | | | | | | | | | | | |
| Imp. [99.99%] : [999,999,999.99] | | | | | | | | | | | | | | | | | | | | | | | | | | | | | | |
| ----- | | | | | | | | | | | | | | | | | | | | | | | | | | | | | | |
| Valor a Pagar S/. [9,999,999,999.99] | | | | | | | | | | | | | | | | | | | | | | | | | | | | | | |
| <table style="width: 100%; border-collapse: collapse;"> <tr> <td style="width: 50%; text-align: center;">ELIMINAR</td> <td style="width: 50%; text-align: center;">CANCELAR</td> </tr> </table> | | | ELIMINAR | CANCELAR | | | | | | | | | | | | | | | | | | | | | | | | | | |
| ELIMINAR | CANCELAR | | | | | | | | | | | | | | | | | | | | | | | | | | | | | |
| LINEA DE MENSAJES | | | | | | | | | | | | | | | | | | | | | | | | | | | | | | |

| ESPECIFICACIONES DE ENTRADA | | | | | | | | | | | | | | | | | | |
|--|---|---------------------------|----------------|-----------------------------------|----------|--------|----------------------------------|----------|---|---|--|--|--|--|--|--|--|--|
| PROYECTO SISTEMA DE CARTERA Y CREDITO | AUTORES: Gloria Ganchozo Marisol Idrovo William Montenegro | PAGINA 1/1 | | | | | | | | | | | | | | | | |
| IDENTIFICACION CC | VERSION 1.0 | FECHA 08/NOV/92 | | | | | | | | | | | | | | | | |
| TITULO/CONTENIDO | CODIGO | | | | | | | | | | | | | | | | | |
| <table style="width: 100%; border: none;"> <tr> <td style="width: 12.5%; text-align: center;">1</td> <td style="width: 12.5%; text-align: center;">2</td> <td style="width: 12.5%; text-align: center;">3</td> <td style="width: 12.5%; text-align: center;">4</td> <td style="width: 12.5%; text-align: center;">5</td> <td style="width: 12.5%; text-align: center;">6</td> <td style="width: 12.5%; text-align: center;">7</td> <td style="width: 12.5%; text-align: center;">8</td> </tr> <tr> <td colspan="8" style="text-align: center;">1234567890123456789012345678901234567890123456789012345678901234567890</td> </tr> </table> | | | 1 | 2 | 3 | 4 | 5 | 6 | 7 | 8 | 1234567890123456789012345678901234567890123456789012345678901234567890 | | | | | | | |
| 1 | 2 | 3 | 4 | 5 | 6 | 7 | 8 | | | | | | | | | | | |
| 1234567890123456789012345678901234567890123456789012345678901234567890 | | | | | | | | | | | | | | | | | | |
| <table style="width: 100%; border: none;"> <tr> <td style="width: 33%;">DEFACTOR S. A.</td> <td style="width: 33%;">SISTEMA DE OPERACIONES DE CREDITO</td> <td style="width: 33%;">99/99/99</td> </tr> <tr> <td>CC2112</td> <td>ABONO DE DESCUENTO DE DOCUMENTOS</td> <td>99:99:99</td> </tr> </table> | | | DEFACTOR S. A. | SISTEMA DE OPERACIONES DE CREDITO | 99/99/99 | CC2112 | ABONO DE DESCUENTO DE DOCUMENTOS | 99:99:99 | | | | | | | | | | |
| DEFACTOR S. A. | SISTEMA DE OPERACIONES DE CREDITO | 99/99/99 | | | | | | | | | | | | | | | | |
| CC2112 | ABONO DE DESCUENTO DE DOCUMENTOS | 99:99:99 | | | | | | | | | | | | | | | | |
| <div style="display: flex; justify-content: space-between;"> <div style="width: 45%;"> Tipo de abono : [9] Cod. Operación : [999999] Cód. Cliente : [9999] Cod. Comprador : [999999] No. de Letra : [99] Fecha de Abono : [99/99/99] Días Vencidos : [999] Int. Mora [9.99%]: [99,999,999.99] </div> <div style="width: 45%;"> Fecha Operación: [99/99/99] XXXXXXXXXXXXXXXXXXXXXXXXXXXX XXXXXXXXXXXXXXXXXXXXXXXXXXXX Abono S/. : [999,999,999.99] </div> </div> | | | | | | | | | | | | | | | | | | |
| LINEA DE MENSAJES | | | | | | | | | | | | | | | | | | |

| ESPECIFICACIONES DE ENTRADA | | | | | | | | | | | | | | | | | | |
|---|---|---------------------------|----------------------------|-----------------------------------|-----------------------|------------|--|----------|-------------------------------------|---|---|------------|-----------------------|------------|---------------------------|------------|-----------------------------|------------|
| PROYECTO SISTEMA DE CARTERA Y CREDITO | AUTORES: Gloria Ganchozo Marisel Idrovo William Montenegro | PAGINA 1/1 | | | | | | | | | | | | | | | | |
| IDENTIFICACION CC | VERSION 1.0 | FECHA 08/NOV/92 | | | | | | | | | | | | | | | | |
| TITULO/CONTENIDO | CODIGO | | | | | | | | | | | | | | | | | |
| <table style="width: 100%; border: none;"> <tr> <td style="text-align: center;">1</td> <td style="text-align: center;">2</td> <td style="text-align: center;">3</td> <td style="text-align: center;">4</td> <td style="text-align: center;">5</td> <td style="text-align: center;">6</td> <td style="text-align: center;">7</td> <td style="text-align: center;">8</td> </tr> <tr> <td>1234567890</td> <td>1234567890</td> <td>1234567890</td> <td>1234567890</td> <td>1234567890</td> <td>1234567890</td> <td>1234567890</td> <td>1234567890</td> </tr> </table> | | | 1 | 2 | 3 | 4 | 5 | 6 | 7 | 8 | 1234567890 | 1234567890 | 1234567890 | 1234567890 | 1234567890 | 1234567890 | 1234567890 | 1234567890 |
| 1 | 2 | 3 | 4 | 5 | 6 | 7 | 8 | | | | | | | | | | | |
| 1234567890 | 1234567890 | 1234567890 | 1234567890 | 1234567890 | 1234567890 | 1234567890 | 1234567890 | | | | | | | | | | | |
| <table border="1" style="width: 100%; border-collapse: collapse;"> <tr> <td style="width: 30%;">DEFACTOR S. A.</td> <td style="width: 40%;">SISTEMA DE OPERACIONES DE CREDITO</td> <td style="width: 30%;">99/99/99</td> </tr> <tr> <td>CC2113</td> <td>CANCELACION DE DESCUENTO DE DOCUMENTOS</td> <td>99:99:99</td> </tr> </table> | | | DEFACTOR S. A. | SISTEMA DE OPERACIONES DE CREDITO | 99/99/99 | CC2113 | CANCELACION DE DESCUENTO DE DOCUMENTOS | 99:99:99 | | | | | | | | | | |
| DEFACTOR S. A. | SISTEMA DE OPERACIONES DE CREDITO | 99/99/99 | | | | | | | | | | | | | | | | |
| CC2113 | CANCELACION DE DESCUENTO DE DOCUMENTOS | 99:99:99 | | | | | | | | | | | | | | | | |
| <table style="width: 100%; border: none;"> <tr> <td style="width: 50%;">Cod. Operación : [999999]</td> <td style="width: 50%;">Fecha Cancelación : [99/99/99]</td> </tr> <tr> <td>Cod. Cliente : [9999]</td> <td></td> </tr> <tr> <td>Cod. Comprador : [999999]</td> <td></td> </tr> <tr> <td>Saldo Operación : [999,999,999.99]</td> <td></td> </tr> <tr> <td colspan="2" style="padding-top: 10px;">Cod. Banco [99] : [XXXXXXXXXXXXXXXXXXXXXXXXXXXXX]</td> </tr> <tr> <td colspan="2">No. Cheque : [999999]</td> </tr> <tr> <td colspan="2">Fecha Cheque : [99/99/99]</td> </tr> <tr> <td colspan="2">No. Comprobante : [999999]</td> </tr> </table> | | | Cod. Operación : [999999] | Fecha Cancelación : [99/99/99] | Cod. Cliente : [9999] | | Cod. Comprador : [999999] | | Saldo Operación : [999,999,999.99] | | Cod. Banco [99] : [XXXXXXXXXXXXXXXXXXXXXXXXXXXXX] | | No. Cheque : [999999] | | Fecha Cheque : [99/99/99] | | No. Comprobante : [999999] | |
| Cod. Operación : [999999] | Fecha Cancelación : [99/99/99] | | | | | | | | | | | | | | | | | |
| Cod. Cliente : [9999] | | | | | | | | | | | | | | | | | | |
| Cod. Comprador : [999999] | | | | | | | | | | | | | | | | | | |
| Saldo Operación : [999,999,999.99] | | | | | | | | | | | | | | | | | | |
| Cod. Banco [99] : [XXXXXXXXXXXXXXXXXXXXXXXXXXXXX] | | | | | | | | | | | | | | | | | | |
| No. Cheque : [999999] | | | | | | | | | | | | | | | | | | |
| Fecha Cheque : [99/99/99] | | | | | | | | | | | | | | | | | | |
| No. Comprobante : [999999] | | | | | | | | | | | | | | | | | | |
| <table border="1" style="width: 100%; border-collapse: collapse;"> <tr> <td style="text-align: center; height: 20px;">LINEA DE MENSAJES</td> </tr> </table> | | | LINEA DE MENSAJES | | | | | | | | | | | | | | | |
| LINEA DE MENSAJES | | | | | | | | | | | | | | | | | | |

| ESPECIFICACIONES DE ENTRADA | | |
|--|---|---------------------------|
| PROYECTO SISTEMA DE CARTERA Y CREDITO | AUTORES: Gloria Ganchozo Marisol Idrovo William Montenegro | PAGINA 1/1 |
| IDENTIFICACION CC | VERSION 1.0 | FECHA 08/NOV/92 |
| TITULO/CONTENIDO | CODIGO | |

| | | | | | | | |
|--|---|---|---|---|---|---|---|
| 1 | 2 | 3 | 4 | 5 | 6 | 7 | 8 |
| 1234567890123456789012345678901234567890123456789012345678901234567890 | | | | | | | |

| | | |
|--------------------------|---|----------------------|
| DEFACTOR S. A. CC2115 | SISTEMA DE OPERACIONES DE CREDITO CAMBIO DE ESTADO DE LA OPERACION | 99/99/99 99:99:99 |
|--------------------------|---|----------------------|

| | |
|-------------------|---------------------------|
| 1. Clientes y Com | 1. Mantenimiento |
| 2. Oper. Cartera/ | 2. Abonos |
| 3. Pr | 3. Cancelación |
| 4. Sa 1. Descuent | 4. Renovación |
| 5. Ma 2. Pr | 5. Cambio de Estado |
| 6. Se 3. Ca 1. Ve | 6. N/ |
| 4. Av 2. Va | 7. N/ 1. Vencidas a Legal |
| 0. SA | 8. Ch 2. Legal a Pérdida |
| | 9. Li |
| | A. Co 0. MENU ANTERIOR |
| | B. Re |
| | 0. MENU ANTERIOR |

| |
|-------------------|
| LINEA DE MENSAJES |
|-------------------|

| ESPECIFICACIONES DE ENTRADA | | |
|--|---|---------------------------|
| PROYECTO SISTEMA DE CARTERA Y CREDITO | AUTORES: Gloria Ganchozo Marisol Idrovo William Montenegro | PAGINA 1/1 |
| IDENTIFICACION CC | VERSION 1.0 | FECHA 08/NOV/92 |
| TITULO/CONTENIDO | CODIGO | |

| | | | | | | | |
|------------|------------|------------|------------|------------|------------|------------|------------|
| 1 | 2 | 3 | 4 | 5 | 6 | 7 | 8 |
| 1234567890 | 1234567890 | 1234567890 | 1234567890 | 1234567890 | 1234567890 | 1234567890 | 1234567890 |

| | | |
|--------------------------|---|----------------------|
| DEFACTOR S. A. CC2118 | SISTEMA DE OPERACIONES DE CREDITO MENU CHEQUES | 99/99/99 99:99:99 |
|--------------------------|---|----------------------|

| | |
|--|--|
| 1. Clientes y Com 2. Oper. Cartera/ 3. Pr 4. Sa 1. Descuent 5. Ma 2. Pr 6. Se 3. Ca 1. Ve 4. Av 2. Va 0. SA 0. ME 0. ME | 1. Mantenimiento 2. Abonos 3. Cancelación 4. Renovación 5. Cambio de Estado 6. N/D x Cheque Protestado 7. N/C x Recuperación Cheque 8. Cheques 9. Li A. Co 1. Emisión B. Re 2. Reimpresión 0. ME 0. MENU ANTERIOR |
|--|--|

| |
|-------------------|
| LINEA DE MENSAJES |
|-------------------|

| ESPECIFICACIONES DE ENTRADA | | | | | | | | | | | | | | | | | | |
|--|---|---------------------------|----------------|-----------------------------------|------------|------------|--------------------|----------|---|---|------------|------------|------------|------------|------------|------------|------------|------------|
| PROYECTO SISTEMA DE CARTERA Y CREDITO | AUTORES: Gloria Ganchozo Marisol Idrovo William Montenegro | PAGINA 1/1 | | | | | | | | | | | | | | | | |
| IDENTIFICACION CC | VERSION 1.0 | FECHA 08/NOV/92 | | | | | | | | | | | | | | | | |
| TITULO/CONTENIDO | CODIGO | | | | | | | | | | | | | | | | | |
| <table style="margin: auto; border: none;"> <tr> <td style="text-align: center;">1</td> <td style="text-align: center;">2</td> <td style="text-align: center;">3</td> <td style="text-align: center;">4</td> <td style="text-align: center;">5</td> <td style="text-align: center;">6</td> <td style="text-align: center;">7</td> <td style="text-align: center;">8</td> </tr> <tr> <td>1234567890</td> <td>1234567890</td> <td>1234567890</td> <td>1234567890</td> <td>1234567890</td> <td>1234567890</td> <td>1234567890</td> <td>1234567890</td> </tr> </table> | | | 1 | 2 | 3 | 4 | 5 | 6 | 7 | 8 | 1234567890 | 1234567890 | 1234567890 | 1234567890 | 1234567890 | 1234567890 | 1234567890 | 1234567890 |
| 1 | 2 | 3 | 4 | 5 | 6 | 7 | 8 | | | | | | | | | | | |
| 1234567890 | 1234567890 | 1234567890 | 1234567890 | 1234567890 | 1234567890 | 1234567890 | 1234567890 | | | | | | | | | | | |
| <table border="1" style="width: 100%; border-collapse: collapse;"> <tr> <td style="width: 33%;">DEFACTOR S. A.</td> <td style="width: 33%;">SISTEMA DE OPERACIONES DE CREDITO</td> <td style="width: 33%;">99/99/99</td> </tr> <tr> <td>CC21181</td> <td>EMISION DE CHEQUES</td> <td>99:99:99</td> </tr> </table> | | | DEFACTOR S. A. | SISTEMA DE OPERACIONES DE CREDITO | 99/99/99 | CC21181 | EMISION DE CHEQUES | 99:99:99 | | | | | | | | | | |
| DEFACTOR S. A. | SISTEMA DE OPERACIONES DE CREDITO | 99/99/99 | | | | | | | | | | | | | | | | |
| CC21181 | EMISION DE CHEQUES | 99:99:99 | | | | | | | | | | | | | | | | |
| <p>Cod. Banco [99] : [XXXXXXXXXXXXXXXXXXXXXXXXXXXX]</p> <p>No. Cheque : [999999]</p> | | | | | | | | | | | | | | | | | | |
| <div style="border: 1px solid black; width: 80%; margin: auto; height: 20px;"> LINEA DE MENSAJES </div> | | | | | | | | | | | | | | | | | | |



BIBLIOTECA
DE FOLIOS TECNOLÓGICAS

| ESPECIFICACIONES DE ENTRADA | | |
|--|--|--------------------|
| PROYECTO SISTEMA DE CARTERA Y CREDITO | AUTORES: Gloria Ganchozo Marisol Idrovo William Montenegro | PAGINA 1/1 |
| IDENTIFICACION CC | VERSION 1.0 | FECHA 08/NOV/92 |
| TITULO/CONTENIDO | CODIGO | |
| 1 2 3 4 5 6 7 8 1234567890123456789012345678901234567890123456789012345678901234567890 | | |
| DEFACTOR S. A. SISTEMA DE OPERACIONES DE CREDITO 99/99/99 CC21182 REIMPRESION DE CHEQUES 99:99:99 | | |
| Nro. de Cheque Anterior : [999999] Código Banco : [99] [XXXXXXXXXXXXXXXXXX] | | |
| Nro. de Cheque Actual : [999999] Código Banco : [99] [XXXXXXXXXXXXXXXXXX] | | |
| LINEA DE MENSAJES | | |

| ESPECIFICACIONES DE ENTRADA | | |
|--|---|---------------------------|
| PROYECTO SISTEMA DE CARTERA Y CREDITO | AUTORES: Gloria Ganchozo Marisol Idrovo William Montenegro | PAGINA 1/1 |
| IDENTIFICACION CC | VERSION 1.0 | FECHA 08/NOV/92 |
| TITULO/CONTENIDO | CODIGO | |

| | | | | | | | |
|----------------------|----------------------|----------------------|----------------------|----------------------|----------------------|----------------------|----------------------|
| 1 | 2 | 3 | 4 | 5 | 6 | 7 | 8 |
| 12345678901234567890 | 12345678901234567890 | 12345678901234567890 | 12345678901234567890 | 12345678901234567890 | 12345678901234567890 | 12345678901234567890 | 12345678901234567890 |

| | | |
|----------------|-----------------------------------|----------|
| DEFACTOR S. A. | SISTEMA DE OPERACIONES DE CREDITO | 99/99/99 |
| CC211A | CONSULTAS DE OPERACIONES | 99:99:99 |

1. Clientes y Com

2. Oper. Cartera/

3. Pr

4. Sa 1. Descuent

5. Ma 2. Pr

6. Se 3. Ca 1. Ve

4. Av 2. Va

0. SA

0. ME 0. ME

1. Mantenimiento

2. Abonos

3. Cancelación

4. Re

5. Ca 1. Datos de Operación

6. N/ 2. Informe Chqs. Protestados

7. N/ 3. Operaciones en Vigencia

8. Ch 4. Operaciones Vencidas ✓

9. Li 5. Operaciones por Vencer ✓

A. Co 6. Operaciones por Canceladas

B. Re 7. Operaciones en Legal

8. Liquidación por Renovación

0. ME

0. MENU ANTERIOR

LINEA DE MENSAJES

| ESPECIFICACIONES DE ENTRADA | | | | | | | | | | | | | | | | | | |
|--|---|---------------------------|----------------|-----------------------------------|------------|------------|------------------------|----------|---|---|-------------|------------|------------|------------|------------|------------|------------|------------|
| PROYECTO SISTEMA DE CARTERA Y CREDITO | AUTORES: Gloria Ganchozo Marisol Idrovo William Montenegro | PAGINA 1/1 | | | | | | | | | | | | | | | | |
| IDENTIFICACION CC | VERSION 1.0 | FECHA 08/NOV/92 | | | | | | | | | | | | | | | | |
| TITULO/CONTENIDO | CODIGO | | | | | | | | | | | | | | | | | |
| <table style="width: 100%; border: none;"> <tr> <td style="text-align: center;">1</td> <td style="text-align: center;">2</td> <td style="text-align: center;">3</td> <td style="text-align: center;">4</td> <td style="text-align: center;">5</td> <td style="text-align: center;">6</td> <td style="text-align: center;">7</td> <td style="text-align: center;">8</td> </tr> <tr> <td>12345678901</td> <td>2345678901</td> <td>2345678901</td> <td>2345678901</td> <td>2345678901</td> <td>2345678901</td> <td>2345678901</td> <td>2345678901</td> </tr> </table> | | | 1 | 2 | 3 | 4 | 5 | 6 | 7 | 8 | 12345678901 | 2345678901 | 2345678901 | 2345678901 | 2345678901 | 2345678901 | 2345678901 | 2345678901 |
| 1 | 2 | 3 | 4 | 5 | 6 | 7 | 8 | | | | | | | | | | | |
| 12345678901 | 2345678901 | 2345678901 | 2345678901 | 2345678901 | 2345678901 | 2345678901 | 2345678901 | | | | | | | | | | | |
| <table border="1" style="width: 100%; border-collapse: collapse;"> <tr> <td style="width: 30%;">DEFACTOR S. A.</td> <td style="width: 40%;">SISTEMA DE OPERACIONES DE CREDITO</td> <td style="width: 30%; text-align: right;">99/99/99</td> </tr> <tr> <td>CC211A1</td> <td>DATOS DE UNA OPERACION</td> <td style="text-align: right;">99:99:99</td> </tr> </table> | | | DEFACTOR S. A. | SISTEMA DE OPERACIONES DE CREDITO | 99/99/99 | CC211A1 | DATOS DE UNA OPERACION | 99:99:99 | | | | | | | | | | |
| DEFACTOR S. A. | SISTEMA DE OPERACIONES DE CREDITO | 99/99/99 | | | | | | | | | | | | | | | | |
| CC211A1 | DATOS DE UNA OPERACION | 99:99:99 | | | | | | | | | | | | | | | | |
| <p>Cod. Operación :[999999]</p> <p>Cod. Cliente :[9999] XXXXXXXXXXXXXXXXXXXXXXXXXXXX</p> <p>Cod. Comprador :[999999] XXXXXXXXXXXXXXXXXXXXXXXXXXXX</p> <p>Monto S/.:[999,999,999.99] No. Pagos: [99] Fecha Venc.: [99/99/99]</p> <p>Valor Compra S/.:[999,999,999.99] No. Adici.: [9] Tasa Mora :[99.99]</p> <p>Valor Pagado S/.:[999,999,999.99]</p> <p>Valor por Pagar S/.:[999,999,999.99]</p> <p>Pagos Pendientes :[99]</p> | | | | | | | | | | | | | | | | | | |
| <div style="border: 1px solid black; width: 80%; margin: 0 auto; height: 20px; display: flex; align-items: center; justify-content: center;"> LINEA DE MENSAJES </div> | | | | | | | | | | | | | | | | | | |

| ESPECIFICACIONES DE ENTRADA | | | | | | | | | | | | | | | | | | |
|---|--|--------------------|--------------------|-----------------------------------|----------|---------|------------------------------------|----------|---|---|--|--|--|--|--|--|--|--|
| PROYECTO SISTEMA DE CARTERA Y CREDITO | AUTORES: Gloria Ganchozo Marisol Idrovo William Montenegro | PAGINA 1/1 | | | | | | | | | | | | | | | | |
| IDENTIFICACION CC | VERSION 1.0 | FECHA 08/NOV/92 | | | | | | | | | | | | | | | | |
| TITULO/CONTENIDO | CODIGO | | | | | | | | | | | | | | | | | |
| <table style="width: 100%; border: none;"> <tr> <td style="width: 12.5%; text-align: center;">1</td> <td style="width: 12.5%; text-align: center;">2</td> <td style="width: 12.5%; text-align: center;">3</td> <td style="width: 12.5%; text-align: center;">4</td> <td style="width: 12.5%; text-align: center;">5</td> <td style="width: 12.5%; text-align: center;">6</td> <td style="width: 12.5%; text-align: center;">7</td> <td style="width: 12.5%; text-align: center;">8</td> </tr> <tr> <td colspan="8" style="text-align: center;">1234567890123456789012345678901234567890123456789012345678901234567890</td> </tr> </table> | | | 1 | 2 | 3 | 4 | 5 | 6 | 7 | 8 | 1234567890123456789012345678901234567890123456789012345678901234567890 | | | | | | | |
| 1 | 2 | 3 | 4 | 5 | 6 | 7 | 8 | | | | | | | | | | | |
| 1234567890123456789012345678901234567890123456789012345678901234567890 | | | | | | | | | | | | | | | | | | |
| <table style="width: 100%; border: none;"> <tr> <td style="width: 33%;">DEFACTOR S. A.</td> <td style="width: 33%;">SISTEMA DE OPERACIONES DE CREDITO</td> <td style="width: 33%; text-align: right;">99/99/99</td> </tr> <tr> <td>CC211A3</td> <td>CONSULTA DE DOCUMENTOS EN VIGENCIA</td> <td style="text-align: right;">99:99:99</td> </tr> </table> | | | DEFACTOR S. A. | SISTEMA DE OPERACIONES DE CREDITO | 99/99/99 | CC211A3 | CONSULTA DE DOCUMENTOS EN VIGENCIA | 99:99:99 | | | | | | | | | | |
| DEFACTOR S. A. | SISTEMA DE OPERACIONES DE CREDITO | 99/99/99 | | | | | | | | | | | | | | | | |
| CC211A3 | CONSULTA DE DOCUMENTOS EN VIGENCIA | 99:99:99 | | | | | | | | | | | | | | | | |
| CODIGO | NOMBRE CLIENTE | VALOR | FECHA VENC. | | | | | | | | | | | | | | | |
| 999999 | XXXXXXXXXXXXXXXXXXXXXXXXXXXX | 999,999,999.99 | 99/99/99 | | | | | | | | | | | | | | | |
| 999999 | XXXXXXXXXXXXXXXXXXXXXXXXXXXX | 999,999,999.99 | 99/99/99 | | | | | | | | | | | | | | | |
| 999999 | XXXXXXXXXXXXXXXXXXXXXXXXXXXX | 999,999,999.99 | 99/99/99 | | | | | | | | | | | | | | | |
| 999999 | XXXXXXXXXXXXXXXXXXXXXXXXXXXX | 999,999,999.99 | 99/99/99 | | | | | | | | | | | | | | | |
| LINEA DE MENSAJES | | | | | | | | | | | | | | | | | | |

| ESPECIFICACIONES DE ENTRADA | | | | | | | |
|--|------------------------------|---|--|--------|--|----------------------|--|
| PROYECTO SISTEMA DE CARTERA Y CREDITO | | | AUTORES: Gloria Ganchozo Marisol Idrovo William Montenegro | | | PAGINA 1/1 | |
| IDENTIFICACION CC | | | VERSION 1.0 | | | FECHA 08/NOV/92 | |
| TITULO/CONTENIDO | | | | CODIGO | | | |
| <div style="display: flex; justify-content: space-around; font-weight: bold; font-size: small;"> 12345678 </div> <p>1234567890123456789012345678901234567890123456789012345678901234567890</p> | | | | | | | |
| DEFACTOR S. A. CC211A4 | | SISTEMA DE OPERACIONES DE CREDITO CONSULTA DE DOCUMENTOS EN VENCIDOS | | | | 99/99/99 99:99:99 | |
| CODIGO | NOMBRE CLIENTE | VALOR | FECHA VENC. | | | | |
| 999999 | XXXXXXXXXXXXXXXXXXXXXXXXXXXX | 999,999,999.99 | 99/99/99 | | | | |
| 999999 | XXXXXXXXXXXXXXXXXXXXXXXXXXXX | 999,999,999.99 | 99/99/99 | | | | |
| 999999 | XXXXXXXXXXXXXXXXXXXXXXXXXXXX | 999,999,999.99 | 99/99/99 | | | | |
| 999999 | XXXXXXXXXXXXXXXXXXXXXXXXXXXX | 999,999,999.99 | 99/99/99 | | | | |
| LINEA DE MENSAJES | | | | | | | |

| ESPECIFICACIONES DE ENTRADA | | | | | | | | | | | | | | | | | | | | | | |
|---|---|---------------------------|----------------|-----------------------------------|----------|-------------|-----------------------------------|------------------------------|----------------|----------|--------|------------------------------|----------------|----------|--------|------------------------------|----------------|----------|--------|------------------------------|----------------|----------|
| PROYECTO SISTEMA DE CARTERA Y CREDITO | AUTORES: Gloria Ganchozo Marisol Idrovo William Montenegro | PAGINA 1/1 | | | | | | | | | | | | | | | | | | | | |
| IDENTIFICACION CC | VERSION 1.0 | FECHA 08/NOV/92 | | | | | | | | | | | | | | | | | | | | |
| TITULO/CONTENIDO | CODIGO | | | | | | | | | | | | | | | | | | | | | |
| 1 2 3 4 5 6 7 8 1234567890123456789012345678901234567890123456789012345678901234567890 | | | | | | | | | | | | | | | | | | | | | | |
| <table style="width: 100%; border-collapse: collapse;"> <tr> <td style="width: 30%;">DEFACTOR S. A.</td> <td style="width: 40%;">SISTEMA DE OPERACIONES DE CREDITO</td> <td style="width: 30%;">99/99/99</td> </tr> <tr> <td>CC211A5</td> <td>CONSULTA DE DOCUMENTOS POR VENCER</td> <td>99:99:99</td> </tr> </table> | | | DEFACTOR S. A. | SISTEMA DE OPERACIONES DE CREDITO | 99/99/99 | CC211A5 | CONSULTA DE DOCUMENTOS POR VENCER | 99:99:99 | | | | | | | | | | | | | | |
| DEFACTOR S. A. | SISTEMA DE OPERACIONES DE CREDITO | 99/99/99 | | | | | | | | | | | | | | | | | | | | |
| CC211A5 | CONSULTA DE DOCUMENTOS POR VENCER | 99:99:99 | | | | | | | | | | | | | | | | | | | | |
| <table style="width: 100%; border-collapse: collapse;"> <thead> <tr> <th style="text-align: left;">CODIGO</th> <th style="text-align: left;">NOMBRE CLIENTE</th> <th style="text-align: left;">VALOR</th> <th style="text-align: left;">FECHA VENC.</th> </tr> </thead> <tbody> <tr> <td>999999</td> <td>XXXXXXXXXXXXXXXXXXXXXXXXXXXX</td> <td>999,999,999.99</td> <td>99/99/99</td> </tr> <tr> <td>999999</td> <td>XXXXXXXXXXXXXXXXXXXXXXXXXXXX</td> <td>999,999,999.99</td> <td>99/99/99</td> </tr> <tr> <td>999999</td> <td>XXXXXXXXXXXXXXXXXXXXXXXXXXXX</td> <td>999,999,999.99</td> <td>99/99/99</td> </tr> <tr> <td>999999</td> <td>XXXXXXXXXXXXXXXXXXXXXXXXXXXX</td> <td>999,999,999.99</td> <td>99/99/99</td> </tr> </tbody> </table> | | | CODIGO | NOMBRE CLIENTE | VALOR | FECHA VENC. | 999999 | XXXXXXXXXXXXXXXXXXXXXXXXXXXX | 999,999,999.99 | 99/99/99 | 999999 | XXXXXXXXXXXXXXXXXXXXXXXXXXXX | 999,999,999.99 | 99/99/99 | 999999 | XXXXXXXXXXXXXXXXXXXXXXXXXXXX | 999,999,999.99 | 99/99/99 | 999999 | XXXXXXXXXXXXXXXXXXXXXXXXXXXX | 999,999,999.99 | 99/99/99 |
| CODIGO | NOMBRE CLIENTE | VALOR | FECHA VENC. | | | | | | | | | | | | | | | | | | | |
| 999999 | XXXXXXXXXXXXXXXXXXXXXXXXXXXX | 999,999,999.99 | 99/99/99 | | | | | | | | | | | | | | | | | | | |
| 999999 | XXXXXXXXXXXXXXXXXXXXXXXXXXXX | 999,999,999.99 | 99/99/99 | | | | | | | | | | | | | | | | | | | |
| 999999 | XXXXXXXXXXXXXXXXXXXXXXXXXXXX | 999,999,999.99 | 99/99/99 | | | | | | | | | | | | | | | | | | | |
| 999999 | XXXXXXXXXXXXXXXXXXXXXXXXXXXX | 999,999,999.99 | 99/99/99 | | | | | | | | | | | | | | | | | | | |
| LINEA DE MENSAJES | | | | | | | | | | | | | | | | | | | | | | |

| ESPECIFICACIONES DE ENTRADA | | | | | | | | |
|---|---|---------------------------|--------------------|-----------------------------------|----------|---------|-----------------------------------|----------|
| PROYECTO SISTEMA DE CARTERA Y CREDITO | AUTORES: Gloria Ganchozo Marisol Idrovo William Montenegro | PAGINA 1/1 | | | | | | |
| IDENTIFICACION CC | VERSION 1.0 | FECHA 08/NOV/92 | | | | | | |
| TITULO/CONTENIDO | CODIGO | | | | | | | |
| 1 2 3 4 5 6 7 8 1234567890123456789012345678901234567890123456789012345678901234567890 | | | | | | | | |
| <table style="width: 100%; border-collapse: collapse;"> <tr> <td style="width: 30%;">DEFACTOR S. A.</td> <td style="width: 40%;">SISTEMA DE OPERACIONES DE CREDITO</td> <td style="width: 30%;">99/99/99</td> </tr> <tr> <td>CC211A6</td> <td>CONSULTA DE DOCUMENTOS CANCELADOS</td> <td>99:99:99</td> </tr> </table> | | | DEFACTOR S. A. | SISTEMA DE OPERACIONES DE CREDITO | 99/99/99 | CC211A6 | CONSULTA DE DOCUMENTOS CANCELADOS | 99:99:99 |
| DEFACTOR S. A. | SISTEMA DE OPERACIONES DE CREDITO | 99/99/99 | | | | | | |
| CC211A6 | CONSULTA DE DOCUMENTOS CANCELADOS | 99:99:99 | | | | | | |
| CODIGO | NOMBRE CLIENTE | VALOR | FECHA VENC. | | | | | |
| 999999 | XXXXXXXXXXXXXXXXXXXXXXXXXXXX | 999,999,999.99 | 99/99/99 | | | | | |
| 999999 | XXXXXXXXXXXXXXXXXXXXXXXXXXXX | 999,999,999.99 | 99/99/99 | | | | | |
| 999999 | XXXXXXXXXXXXXXXXXXXXXXXXXXXX | 999,999,999.99 | 99/99/99 | | | | | |
| 999999 | XXXXXXXXXXXXXXXXXXXXXXXXXXXX | 999,999,999.99 | 99/99/99 | | | | | |
| LINEA DE MENSAJES | | | | | | | | |

| ESPECIFICACIONES DE ENTRADA | | | | | | | | |
|--|---|---------------------------|--------------------|-----------------------------------|----------|---------|--|----------|
| PROYECTO SISTEMA DE CARTERA Y CREDITO | AUTORES: Gloria Ganchozo Marisol Idrovo William Montenegro | PAGINA 1/1 | | | | | | |
| IDENTIFICACION CC | VERSION 1.0 | FECHA 08/NOV/92 | | | | | | |
| TITULO/CONTENIDO | CODIGO | | | | | | | |
| 1 2 3 4 5 6 7 8 1234567890123456789012345678901234567890123456789012345678901234567890 | | | | | | | | |
| <table style="width: 100%; border-collapse: collapse;"> <tr> <td style="width: 30%;">DEFACTOR S. A.</td> <td style="width: 40%;">SISTEMA DE OPERACIONES DE CREDITO</td> <td style="width: 30%;">99/99/99</td> </tr> <tr> <td>CC211A7</td> <td>CONSULTA DE DESCUENTO DE DOCUMENTOS EN LEGAL</td> <td>99:99:99</td> </tr> </table> | | | DEFACTOR S. A. | SISTEMA DE OPERACIONES DE CREDITO | 99/99/99 | CC211A7 | CONSULTA DE DESCUENTO DE DOCUMENTOS EN LEGAL | 99:99:99 |
| DEFACTOR S. A. | SISTEMA DE OPERACIONES DE CREDITO | 99/99/99 | | | | | | |
| CC211A7 | CONSULTA DE DESCUENTO DE DOCUMENTOS EN LEGAL | 99:99:99 | | | | | | |
| CODIGO | NOMBRE CLIENTE | VALOR | FECHA VENC. | | | | | |
| 999999 | XXXXXXXXXXXXXXXXXXXXXXXXXXXX | 999,999,999.99 | 99/99/99 | | | | | |
| 999999 | XXXXXXXXXXXXXXXXXXXXXXXXXXXX | 999,999,999.99 | 99/99/99 | | | | | |
| 999999 | XXXXXXXXXXXXXXXXXXXXXXXXXXXX | 999,999,999.99 | 99/99/99 | | | | | |
| 999999 | XXXXXXXXXXXXXXXXXXXXXXXXXXXX | 999,999,999.99 | 99/99/99 | | | | | |
| LINEA DE MENSAJES | | | | | | | | |



| ESPECIFICACIONES DE ENTRADA | | | | | | | | | | | | | | | | | | |
|---|--|---|---|--|---|--------|-------------------------|----------|---|---|--|--|--|--|--|--|--|--|
| PROYECTO SISTEMA DE CARTERA Y CREDITO | AUTORES: Gloria Ganchozo Marisol Idrovo William Montenegro | PAGINA 1/1 | | | | | | | | | | | | | | | | |
| IDENTIFICACION CC | VERSION 1.0 | FECHA 08/NOV/92 | | | | | | | | | | | | | | | | |
| TITULO/CONTENIDO | | CODIGO | | | | | | | | | | | | | | | | |
| <table style="width: 100%; border: none;"> <tr> <td style="text-align: center;">1</td> <td style="text-align: center;">2</td> <td style="text-align: center;">3</td> <td style="text-align: center;">4</td> <td style="text-align: center;">5</td> <td style="text-align: center;">6</td> <td style="text-align: center;">7</td> <td style="text-align: center;">8</td> </tr> <tr> <td colspan="8" style="text-align: center;">1234567890123456789012345678901234567890123456789012345678901234567890</td> </tr> </table> | | | 1 | 2 | 3 | 4 | 5 | 6 | 7 | 8 | 1234567890123456789012345678901234567890123456789012345678901234567890 | | | | | | | |
| 1 | 2 | 3 | 4 | 5 | 6 | 7 | 8 | | | | | | | | | | | |
| 1234567890123456789012345678901234567890123456789012345678901234567890 | | | | | | | | | | | | | | | | | | |
| <table border="1" style="width: 100%; border-collapse: collapse;"> <tr> <td style="width: 33%;">DEFACTOR S. A.</td> <td style="width: 33%;">SISTEMA DE OPERACIONES DE CREDITO</td> <td style="width: 33%;">99/99/99</td> </tr> <tr> <td>CC211B</td> <td>REPORTES DE OPERACIONES</td> <td>99:99:99</td> </tr> </table> | | | DEFACTOR S. A. | SISTEMA DE OPERACIONES DE CREDITO | 99/99/99 | CC211B | REPORTES DE OPERACIONES | 99:99:99 | | | | | | | | | | |
| DEFACTOR S. A. | SISTEMA DE OPERACIONES DE CREDITO | 99/99/99 | | | | | | | | | | | | | | | | |
| CC211B | REPORTES DE OPERACIONES | 99:99:99 | | | | | | | | | | | | | | | | |
| <table style="width: 100%; border: none;"> <tr> <td style="width: 33%; vertical-align: top;"> 1. Clientes y Com 2. Oper. Cartera/ 3. Pr 4. Sa 5. Ma 6. Se 0. SA </td> <td style="width: 33%; vertical-align: top;"> 1. Ma 2. Ab 3. Ca 4. Re 5. Ca 6. N/ 7. N/ 8. Ch 9. Li A. Co B. Re 0. ME </td> <td style="width: 33%; vertical-align: top;"> 1. Estado de Cuenta Operación 2. Informe Chqs. Protestados 3. Operaciones en Vigencia 4. Operaciones Vencidas 5. Operaciones por Vencer 6. Operaciones Canceladas 7. Operaciones en Legal 8. Reimpresión Liquid.Ingreso 9. Liquid. Rendim. de Oper. A. Resumen de Cartera B. Clasificación de Crédito 0. MENU ANTERIOR </td> </tr> </table> | | | 1. Clientes y Com 2. Oper. Cartera/ 3. Pr 4. Sa 5. Ma 6. Se 0. SA | 1. Ma 2. Ab 3. Ca 4. Re 5. Ca 6. N/ 7. N/ 8. Ch 9. Li A. Co B. Re 0. ME | 1. Estado de Cuenta Operación 2. Informe Chqs. Protestados 3. Operaciones en Vigencia 4. Operaciones Vencidas 5. Operaciones por Vencer 6. Operaciones Canceladas 7. Operaciones en Legal 8. Reimpresión Liquid.Ingreso 9. Liquid. Rendim. de Oper. A. Resumen de Cartera B. Clasificación de Crédito 0. MENU ANTERIOR | | | | | | | | | | | | | |
| 1. Clientes y Com 2. Oper. Cartera/ 3. Pr 4. Sa 5. Ma 6. Se 0. SA | 1. Ma 2. Ab 3. Ca 4. Re 5. Ca 6. N/ 7. N/ 8. Ch 9. Li A. Co B. Re 0. ME | 1. Estado de Cuenta Operación 2. Informe Chqs. Protestados 3. Operaciones en Vigencia 4. Operaciones Vencidas 5. Operaciones por Vencer 6. Operaciones Canceladas 7. Operaciones en Legal 8. Reimpresión Liquid.Ingreso 9. Liquid. Rendim. de Oper. A. Resumen de Cartera B. Clasificación de Crédito 0. MENU ANTERIOR | | | | | | | | | | | | | | | | |
| <table border="1" style="width: 100%; border-collapse: collapse;"> <tr> <td style="text-align: center;">LINEA DE MENSAJES</td> </tr> </table> | | | LINEA DE MENSAJES | | | | | | | | | | | | | | | |
| LINEA DE MENSAJES | | | | | | | | | | | | | | | | | | |

| ESPECIFICACIONES DE ENTRADA | | | | | | | | | | | | | | | | | | |
|--|--|-------------------------|--|---|-------------------------|------------|---------------------------|----------|---|---|------------|------------|------------|------------|------------|------------|------------|------------|
| PROYECTO SISTEMA DE CARTERA Y CREDITO | AUTORES: Gloria Ganchozo Marisol Idrovo William Montenegro | PAGINA 1/1 | | | | | | | | | | | | | | | | |
| IDENTIFICACION CC | VERSION 1.0 | FECHA 08/NOV/92 | | | | | | | | | | | | | | | | |
| TITULO/CONTENIDO | CODIGO | | | | | | | | | | | | | | | | | |
| <table style="width: 100%; border: none;"> <tr> <td style="width: 12.5%; text-align: center;">1</td> <td style="width: 12.5%; text-align: center;">2</td> <td style="width: 12.5%; text-align: center;">3</td> <td style="width: 12.5%; text-align: center;">4</td> <td style="width: 12.5%; text-align: center;">5</td> <td style="width: 12.5%; text-align: center;">6</td> <td style="width: 12.5%; text-align: center;">7</td> <td style="width: 12.5%; text-align: center;">8</td> </tr> <tr> <td>1234567890</td> <td>1234567890</td> <td>1234567890</td> <td>1234567890</td> <td>1234567890</td> <td>1234567890</td> <td>1234567890</td> <td>1234567890</td> </tr> </table> | | | 1 | 2 | 3 | 4 | 5 | 6 | 7 | 8 | 1234567890 | 1234567890 | 1234567890 | 1234567890 | 1234567890 | 1234567890 | 1234567890 | 1234567890 |
| 1 | 2 | 3 | 4 | 5 | 6 | 7 | 8 | | | | | | | | | | | |
| 1234567890 | 1234567890 | 1234567890 | 1234567890 | 1234567890 | 1234567890 | 1234567890 | 1234567890 | | | | | | | | | | | |
| <table border="1" style="width: 100%; border-collapse: collapse;"> <tr> <td style="width: 33%;">DEFACTOR S. A.</td> <td style="width: 33%;">SISTEMA DE OPERACIONES DE CREDITO</td> <td style="width: 33%;">99/99/99</td> </tr> <tr> <td>CC2120</td> <td>MENU DE DESCUENTOS VARIOS</td> <td>99:99:99</td> </tr> </table> | | | DEFACTOR S. A. | SISTEMA DE OPERACIONES DE CREDITO | 99/99/99 | CC2120 | MENU DE DESCUENTOS VARIOS | 99:99:99 | | | | | | | | | | |
| DEFACTOR S. A. | SISTEMA DE OPERACIONES DE CREDITO | 99/99/99 | | | | | | | | | | | | | | | | |
| CC2120 | MENU DE DESCUENTOS VARIOS | 99:99:99 | | | | | | | | | | | | | | | | |
| <table border="1" style="width: 100%; border-collapse: collapse;"> <tr> <td style="width: 33%; vertical-align: top;"> 1. Clientes y Com 2. Oper. Cartera/ 3. Pr 4. Sa 5. Ma 6. Se 0. SA </td> <td style="width: 33%; vertical-align: top;"> 1. Descuent 2. Pr 3. Ca 4. Av 0. ME </td> <td style="width: 33%; vertical-align: top;"> 1. Ve 2. Va 0. ME </td> </tr> </table> | | | 1. Clientes y Com 2. Oper. Cartera/ 3. Pr 4. Sa 5. Ma 6. Se 0. SA | 1. Descuent 2. Pr 3. Ca 4. Av 0. ME | 1. Ve 2. Va 0. ME | | | | | | | | | | | | | |
| 1. Clientes y Com 2. Oper. Cartera/ 3. Pr 4. Sa 5. Ma 6. Se 0. SA | 1. Descuent 2. Pr 3. Ca 4. Av 0. ME | 1. Ve 2. Va 0. ME | | | | | | | | | | | | | | | | |
| <table border="1" style="width: 100%; border-collapse: collapse;"> <tr> <td style="width: 50%; vertical-align: top;"> 1. Mantenimiento 2. Abonos 3. Cancelación 4. Renovación 5. Cambio de Estado 6. N/D x Cheque Protestado 7. N/C x Recuperación Cheque 8. Cheques 9. Liquidación Sobrepago A. Consultas B. Reportes 0. MENU ANTERIOR </td> </tr> </table> | | | 1. Mantenimiento 2. Abonos 3. Cancelación 4. Renovación 5. Cambio de Estado 6. N/D x Cheque Protestado 7. N/C x Recuperación Cheque 8. Cheques 9. Liquidación Sobrepago A. Consultas B. Reportes 0. MENU ANTERIOR | | | | | | | | | | | | | | | |
| 1. Mantenimiento 2. Abonos 3. Cancelación 4. Renovación 5. Cambio de Estado 6. N/D x Cheque Protestado 7. N/C x Recuperación Cheque 8. Cheques 9. Liquidación Sobrepago A. Consultas B. Reportes 0. MENU ANTERIOR | | | | | | | | | | | | | | | | | | |
| <table border="1" style="width: 100%; border-collapse: collapse;"> <tr> <td style="text-align: center; padding: 5px;">LINEA DE MENSAJES</td> </tr> </table> | | | LINEA DE MENSAJES | | | | | | | | | | | | | | | |
| LINEA DE MENSAJES | | | | | | | | | | | | | | | | | | |

| ESPECIFICACIONES DE ENTRADA | | |
|--|---|-------------------------------|
| PROYECTO SISTEMA DE CARTERA Y CREDITO | AUTORES: Gloria Ganchozo Marisol Idrovo William Montenegro | PAGINA 1/1 |
| IDENTIFICACION CC | VERSION 1.0 | FECHA 08/NOV/92 |
| TITULO/CONTENIDO | CODIGO | |

| | | | | | | | |
|--|---|---|---|---|---|---|---|
| 1 | 2 | 3 | 4 | 5 | 6 | 7 | 8 |
| 1234567890123456789012345678901234567890123456789012345678901234567890 | | | | | | | |

| | | |
|----------------|--|----------|
| DEFACTOR S. A. | SISTEMA DE OPERACIONES DE CREDITO | 99/99/99 |
| CC21211 | INGRESO DESCUENTO DE DOCUMENTOS VARIOS | 99:99:99 |

| | |
|--------------------------------------|---|
| Fecha Operación : [99/99/99] | Cod. Operación: [999999] |
| Cod. Cliente : [9999] | XXXXXXXXXXXXXXXXXXXXXXX |
| Monto S/.: [999,999,999.99] | No. Pagos: [99] Fecha Venc.: [99/99/99] |
| Interés[22.00%] : [999,999,999.99] | Tasa Mora: [99.99%] |

| |
|-----------------------------------|
| Diferencia S/.: [999,999,999.99] |
| G. Fin.[2.00 %] : [999,999.99] |
| Imp. [2.00 %] : [999,999.99] |

| |
|-------------------------------------|
| Valor a Pagar S/. [999,999,999.99] |
|-------------------------------------|

LINEA DE MENSAJES

| ESPECIFICACIONES DE ENTRADA | | | | | | | | | | | | | | | | | | | | | | |
|---|---|---------------------------|------------------------------|-----------------------------------|-----------------------|-------------------------|---|---|--------------------------------------|----------------------|------------|------------|-----------------------------------|------------|----------------------------------|------------|--------------------------------|------------|-------|--|-------------------------------------|--|
| PROYECTO SISTEMA DE CARTERA Y CREDITO | AUTORES: Gloria Ganchozo Marisol Idrovo William Montenegro | PAGINA 1/1 | | | | | | | | | | | | | | | | | | | | |
| IDENTIFICACION CC | VERSION 1.0 | FECHA 08/NOV/92 | | | | | | | | | | | | | | | | | | | | |
| TITULO/CONTENIDO | CODIGO | | | | | | | | | | | | | | | | | | | | | |
| <table style="width: 100%; border: none;"> <tr> <td style="text-align: center;">1</td> <td style="text-align: center;">2</td> <td style="text-align: center;">3</td> <td style="text-align: center;">4</td> <td style="text-align: center;">5</td> <td style="text-align: center;">6</td> <td style="text-align: center;">7</td> <td style="text-align: center;">8</td> </tr> <tr> <td>1234567890</td> <td>1234567890</td> <td>1234567890</td> <td>1234567890</td> <td>1234567890</td> <td>1234567890</td> <td>1234567890</td> <td>1234567890</td> </tr> </table> | | | 1 | 2 | 3 | 4 | 5 | 6 | 7 | 8 | 1234567890 | 1234567890 | 1234567890 | 1234567890 | 1234567890 | 1234567890 | 1234567890 | 1234567890 | | | | |
| 1 | 2 | 3 | 4 | 5 | 6 | 7 | 8 | | | | | | | | | | | | | | | |
| 1234567890 | 1234567890 | 1234567890 | 1234567890 | 1234567890 | 1234567890 | 1234567890 | 1234567890 | | | | | | | | | | | | | | | |
| <table border="1" style="width: 100%; border-collapse: collapse;"> <tr> <td style="width: 33%;">DEFACTOR S. A.</td> <td style="width: 33%;">SISTEMA DE OPERACIONES DE CREDITO</td> <td style="width: 34%;">99/99/99</td> </tr> <tr> <td>CC21212</td> <td>MODIFICACION DESCUENTO DE DOCUMENTOS VARIOS</td> <td>99:99:99</td> </tr> </table> | | | DEFACTOR S. A. | SISTEMA DE OPERACIONES DE CREDITO | 99/99/99 | CC21212 | MODIFICACION DESCUENTO DE DOCUMENTOS VARIOS | 99:99:99 | | | | | | | | | | | | | | |
| DEFACTOR S. A. | SISTEMA DE OPERACIONES DE CREDITO | 99/99/99 | | | | | | | | | | | | | | | | | | | | |
| CC21212 | MODIFICACION DESCUENTO DE DOCUMENTOS VARIOS | 99:99:99 | | | | | | | | | | | | | | | | | | | | |
| <table style="width: 100%; border: none;"> <tr> <td style="width: 50%;">Fecha Operación : [99/99/99]</td> <td style="width: 50%;">Cod. Operación: [999999]</td> </tr> <tr> <td>Cod. Cliente : [9999]</td> <td>XXXXXXXXXXXXXXXXXXXXXXX</td> </tr> <tr> <td>Monto S/.: [999,999,999.99]</td> <td>No. Pagos: [99] Fecha Venc.: [99/99/99]</td> </tr> <tr> <td>Interés[22.00%] : [999,999,999.99]</td> <td>Tasa Mora: [99.99%]</td> </tr> <tr> <td colspan="2" style="text-align: center;">-----</td> </tr> <tr> <td>Diferencia S/.: [999,999,999.99]</td> <td></td> </tr> <tr> <td>G. Fin.[2.00 %] : [999,999.99]</td> <td></td> </tr> <tr> <td>Imp. [2.00 %] : [999,999.99]</td> <td></td> </tr> <tr> <td colspan="2" style="text-align: center;">-----</td> </tr> <tr> <td>Valor a Pagar S/. [999,999,999.99]</td> <td></td> </tr> </table> | | | Fecha Operación : [99/99/99] | Cod. Operación: [999999] | Cod. Cliente : [9999] | XXXXXXXXXXXXXXXXXXXXXXX | Monto S/.: [999,999,999.99] | No. Pagos: [99] Fecha Venc.: [99/99/99] | Interés[22.00%] : [999,999,999.99] | Tasa Mora: [99.99%] | ----- | | Diferencia S/.: [999,999,999.99] | | G. Fin.[2.00 %] : [999,999.99] | | Imp. [2.00 %] : [999,999.99] | | ----- | | Valor a Pagar S/. [999,999,999.99] | |
| Fecha Operación : [99/99/99] | Cod. Operación: [999999] | | | | | | | | | | | | | | | | | | | | | |
| Cod. Cliente : [9999] | XXXXXXXXXXXXXXXXXXXXXXX | | | | | | | | | | | | | | | | | | | | | |
| Monto S/.: [999,999,999.99] | No. Pagos: [99] Fecha Venc.: [99/99/99] | | | | | | | | | | | | | | | | | | | | | |
| Interés[22.00%] : [999,999,999.99] | Tasa Mora: [99.99%] | | | | | | | | | | | | | | | | | | | | | |
| ----- | | | | | | | | | | | | | | | | | | | | | | |
| Diferencia S/.: [999,999,999.99] | | | | | | | | | | | | | | | | | | | | | | |
| G. Fin.[2.00 %] : [999,999.99] | | | | | | | | | | | | | | | | | | | | | | |
| Imp. [2.00 %] : [999,999.99] | | | | | | | | | | | | | | | | | | | | | | |
| ----- | | | | | | | | | | | | | | | | | | | | | | |
| Valor a Pagar S/. [999,999,999.99] | | | | | | | | | | | | | | | | | | | | | | |
| <table border="1" style="width: 100%; border-collapse: collapse;"> <tr> <td style="text-align: center; height: 20px;">LINEA DE MENSAJES</td> </tr> </table> | | | LINEA DE MENSAJES | | | | | | | | | | | | | | | | | | | |
| LINEA DE MENSAJES | | | | | | | | | | | | | | | | | | | | | | |

| ESPECIFICACIONES DE ENTRADA | | | | | | | | | | | | | | | | | | | | | | |
|---|---|---------------------------|------------------------------|-----------------------------------|-----------------------|-------------------------|--|---|--------------------------------------|----------------------|------------|------------|-----------------------------------|------------|----------------------------------|------------|--------------------------------|------------|-------|--|-------------------------------------|--|
| PROYECTO SISTEMA DE CARTERA Y CREDITO | AUTORES: Gloria Ganchozo Marisol Idrovo William Montenegro | PAGINA 1/1 | | | | | | | | | | | | | | | | | | | | |
| IDENTIFICACION CC | VERSION 1.0 | FECHA 08/NOV/92 | | | | | | | | | | | | | | | | | | | | |
| TITULO/CONTENIDO | CODIGO | | | | | | | | | | | | | | | | | | | | | |
| <table style="width: 100%; border: none;"> <tr> <td style="text-align: center;">1</td> <td style="text-align: center;">2</td> <td style="text-align: center;">3</td> <td style="text-align: center;">4</td> <td style="text-align: center;">5</td> <td style="text-align: center;">6</td> <td style="text-align: center;">7</td> <td style="text-align: center;">8</td> </tr> <tr> <td>1234567890</td> <td>1234567890</td> <td>1234567890</td> <td>1234567890</td> <td>1234567890</td> <td>1234567890</td> <td>1234567890</td> <td>1234567890</td> </tr> </table> | | | 1 | 2 | 3 | 4 | 5 | 6 | 7 | 8 | 1234567890 | 1234567890 | 1234567890 | 1234567890 | 1234567890 | 1234567890 | 1234567890 | 1234567890 | | | | |
| 1 | 2 | 3 | 4 | 5 | 6 | 7 | 8 | | | | | | | | | | | | | | | |
| 1234567890 | 1234567890 | 1234567890 | 1234567890 | 1234567890 | 1234567890 | 1234567890 | 1234567890 | | | | | | | | | | | | | | | |
| <table border="1" style="width: 100%; border-collapse: collapse;"> <tr> <td style="width: 33%;">DEFACTOR S. A.</td> <td style="width: 33%;">SISTEMA DE OPERACIONES DE CREDITO</td> <td style="width: 34%; text-align: right;">99/99/99</td> </tr> <tr> <td>CC21213</td> <td>ELIMINACION DESCUENTO DE DOCUMENTOS VARIOS</td> <td style="text-align: right;">99:99:99</td> </tr> </table> | | | DEFACTOR S. A. | SISTEMA DE OPERACIONES DE CREDITO | 99/99/99 | CC21213 | ELIMINACION DESCUENTO DE DOCUMENTOS VARIOS | 99:99:99 | | | | | | | | | | | | | | |
| DEFACTOR S. A. | SISTEMA DE OPERACIONES DE CREDITO | 99/99/99 | | | | | | | | | | | | | | | | | | | | |
| CC21213 | ELIMINACION DESCUENTO DE DOCUMENTOS VARIOS | 99:99:99 | | | | | | | | | | | | | | | | | | | | |
| <table style="width: 100%; border: none;"> <tr> <td style="width: 50%;">Fecha Operación : [99/99/99]</td> <td style="width: 50%;">Cod. Operación: [999999]</td> </tr> <tr> <td>Cod. Cliente : [9999]</td> <td>XXXXXXXXXXXXXXXXXXXXXXX</td> </tr> <tr> <td>Monto S/.: [999,999,999.99]</td> <td>No. Pagos: [99] Fecha Venc.: [99/99/99]</td> </tr> <tr> <td>Interés[22.00%] : [999,999,999.99]</td> <td>Tasa Mora: [99.99%]</td> </tr> <tr> <td colspan="2" style="text-align: center;">-----</td> </tr> <tr> <td>Diferencia S/.: [999,999,999.99]</td> <td></td> </tr> <tr> <td>G. Fin.[2.00 %] : [999,999.99]</td> <td></td> </tr> <tr> <td>Imp. [2.00 %] : [999,999.99]</td> <td></td> </tr> <tr> <td colspan="2" style="text-align: center;">-----</td> </tr> <tr> <td>Valor a Pagar S/. [999,999,999.99]</td> <td></td> </tr> </table> | | | Fecha Operación : [99/99/99] | Cod. Operación: [999999] | Cod. Cliente : [9999] | XXXXXXXXXXXXXXXXXXXXXXX | Monto S/.: [999,999,999.99] | No. Pagos: [99] Fecha Venc.: [99/99/99] | Interés[22.00%] : [999,999,999.99] | Tasa Mora: [99.99%] | ----- | | Diferencia S/.: [999,999,999.99] | | G. Fin.[2.00 %] : [999,999.99] | | Imp. [2.00 %] : [999,999.99] | | ----- | | Valor a Pagar S/. [999,999,999.99] | |
| Fecha Operación : [99/99/99] | Cod. Operación: [999999] | | | | | | | | | | | | | | | | | | | | | |
| Cod. Cliente : [9999] | XXXXXXXXXXXXXXXXXXXXXXX | | | | | | | | | | | | | | | | | | | | | |
| Monto S/.: [999,999,999.99] | No. Pagos: [99] Fecha Venc.: [99/99/99] | | | | | | | | | | | | | | | | | | | | | |
| Interés[22.00%] : [999,999,999.99] | Tasa Mora: [99.99%] | | | | | | | | | | | | | | | | | | | | | |
| ----- | | | | | | | | | | | | | | | | | | | | | | |
| Diferencia S/.: [999,999,999.99] | | | | | | | | | | | | | | | | | | | | | | |
| G. Fin.[2.00 %] : [999,999.99] | | | | | | | | | | | | | | | | | | | | | | |
| Imp. [2.00 %] : [999,999.99] | | | | | | | | | | | | | | | | | | | | | | |
| ----- | | | | | | | | | | | | | | | | | | | | | | |
| Valor a Pagar S/. [999,999,999.99] | | | | | | | | | | | | | | | | | | | | | | |
| <div style="border: 1px solid black; width: 80%; margin: 0 auto; height: 20px; display: flex; align-items: center; justify-content: center;"> LINEA DE MENSAJES </div> | | | | | | | | | | | | | | | | | | | | | | |

| ESPECIFICACIONES DE ENTRADA | | | | | | | | | | | | | | | | | | | | | | | | | | |
|---|---|------------------------------|---------------------|-----------------------------------|-------------|-----------------------|-------------------------------|----------|------------------------------|---|-----------------|--------------|-----------------------|------------|---------------|------------|------------|------------|------------------|---|---------------------|--|----------------|---|--|---------------------|
| PROYECTO SISTEMA DE CARTERA Y CREDITO | AUTORES: Gloria Ganchozo Marisol Idrovo William Montenegro | PAGINA 1/1 | | | | | | | | | | | | | | | | | | | | | | | | |
| IDENTIFICACION CC | VERSION 1.0 | FECHA 08/NOV/92 | | | | | | | | | | | | | | | | | | | | | | | | |
| TITULO/CONTENIDO | CODIGO | | | | | | | | | | | | | | | | | | | | | | | | | |
| <table style="width: 100%; border: none;"> <tr> <td style="text-align: center;">1</td> <td style="text-align: center;">2</td> <td style="text-align: center;">3</td> <td style="text-align: center;">4</td> <td style="text-align: center;">5</td> <td style="text-align: center;">6</td> <td style="text-align: center;">7</td> <td style="text-align: center;">8</td> </tr> <tr> <td>1234567890</td> <td>1234567890</td> <td>1234567890</td> <td>1234567890</td> <td>1234567890</td> <td>1234567890</td> <td>1234567890</td> <td>1234567890</td> </tr> </table> | | | 1 | 2 | 3 | 4 | 5 | 6 | 7 | 8 | 1234567890 | 1234567890 | 1234567890 | 1234567890 | 1234567890 | 1234567890 | 1234567890 | 1234567890 | | | | | | | | |
| 1 | 2 | 3 | 4 | 5 | 6 | 7 | 8 | | | | | | | | | | | | | | | | | | | |
| 1234567890 | 1234567890 | 1234567890 | 1234567890 | 1234567890 | 1234567890 | 1234567890 | 1234567890 | | | | | | | | | | | | | | | | | | | |
| <table border="1" style="width: 100%; border-collapse: collapse;"> <tr> <td style="width: 33%;">DEFACTOR S. A.</td> <td style="width: 33%;">SISTEMA DE OPERACIONES DE CREDITO</td> <td style="width: 34%; text-align: right;">99/99/99</td> </tr> <tr> <td>CC2122</td> <td>ABONOS DE DESCUENTO DE VARIOS</td> <td style="text-align: right;">99:99:99</td> </tr> </table> | | | DEFACTOR S. A. | SISTEMA DE OPERACIONES DE CREDITO | 99/99/99 | CC2122 | ABONOS DE DESCUENTO DE VARIOS | 99:99:99 | | | | | | | | | | | | | | | | | | |
| DEFACTOR S. A. | SISTEMA DE OPERACIONES DE CREDITO | 99/99/99 | | | | | | | | | | | | | | | | | | | | | | | | |
| CC2122 | ABONOS DE DESCUENTO DE VARIOS | 99:99:99 | | | | | | | | | | | | | | | | | | | | | | | | |
| <table style="width: 100%; border: none;"> <tr> <td style="width: 33%;">Operación Número</td> <td style="width: 33%;">: [999999]</td> <td style="width: 34%;">Fecha Abono</td> <td style="width: 34%;">: [99/99/99]</td> </tr> <tr> <td>Cliente</td> <td>: [9999]</td> <td>XXXXXXXXXXXXXXXXXXXXXXXXXXXX</td> <td></td> </tr> <tr> <td>Fecha Operación</td> <td>: [99/99/99]</td> <td>Fecha de Vencimiento:</td> <td>[99/99/99]</td> </tr> <tr> <td>Días Vencidos</td> <td>: [999]</td> <td></td> <td></td> </tr> <tr> <td>Valor de Factura</td> <td>:</td> <td>[\$ 999,999,999.99]</td> <td></td> </tr> <tr> <td>Saldo de Deuda</td> <td>:</td> <td></td> <td>[\$ 999,999,999.99]</td> </tr> </table> | | | Operación Número | : [999999] | Fecha Abono | : [99/99/99] | Cliente | : [9999] | XXXXXXXXXXXXXXXXXXXXXXXXXXXX | | Fecha Operación | : [99/99/99] | Fecha de Vencimiento: | [99/99/99] | Días Vencidos | : [999] | | | Valor de Factura | : | [\$ 999,999,999.99] | | Saldo de Deuda | : | | [\$ 999,999,999.99] |
| Operación Número | : [999999] | Fecha Abono | : [99/99/99] | | | | | | | | | | | | | | | | | | | | | | | |
| Cliente | : [9999] | XXXXXXXXXXXXXXXXXXXXXXXXXXXX | | | | | | | | | | | | | | | | | | | | | | | | |
| Fecha Operación | : [99/99/99] | Fecha de Vencimiento: | [99/99/99] | | | | | | | | | | | | | | | | | | | | | | | |
| Días Vencidos | : [999] | | | | | | | | | | | | | | | | | | | | | | | | | |
| Valor de Factura | : | [\$ 999,999,999.99] | | | | | | | | | | | | | | | | | | | | | | | | |
| Saldo de Deuda | : | | [\$ 999,999,999.99] | | | | | | | | | | | | | | | | | | | | | | | |
| <table style="width: 100%; border: none;"> <tr> <td style="width: 33%;">Código del Banco</td> <td style="width: 33%;">: [99] XXXXXXXXXXXXXXXXXXXXXXX</td> <td style="width: 34%;"></td> </tr> <tr> <td>No. Cheque a Cliente:</td> <td>[999999]</td> <td></td> </tr> <tr> <td>Beneficiario</td> <td>: [XX]</td> <td></td> </tr> </table> | | | Código del Banco | : [99] XXXXXXXXXXXXXXXXXXXXXXX | | No. Cheque a Cliente: | [999999] | | Beneficiario | : [XX] | | | | | | | | | | | | | | | | |
| Código del Banco | : [99] XXXXXXXXXXXXXXXXXXXXXXX | | | | | | | | | | | | | | | | | | | | | | | | | |
| No. Cheque a Cliente: | [999999] | | | | | | | | | | | | | | | | | | | | | | | | | |
| Beneficiario | : [XX] | | | | | | | | | | | | | | | | | | | | | | | | | |
| <div style="border: 1px solid black; width: 100%; height: 20px; margin: 0 auto;"></div> <p>LINEA DE MENSAJES</p> | | | | | | | | | | | | | | | | | | | | | | | | | | |

| ESPECIFICACIONES DE ENTRADA | | | | | | | | | | | | | | | | | | |
|---|---|---------------------------|----------------|-----------------------------------|------------|------------|------------------------------------|----------|---|---|------------|------------|------------|------------|------------|------------|------------|------------|
| PROYECTO SISTEMA DE CARTERA Y CREDITO | AUTORES: Gloria Ganchozo Marisol Idrovo William Montenegro | PAGINA 1/1 | | | | | | | | | | | | | | | | |
| IDENTIFICACION CC | VERSION 1.0 | FECHA 08/NOV/92 | | | | | | | | | | | | | | | | |
| TITULO/CONTENIDO | CODIGO | | | | | | | | | | | | | | | | | |
| <table style="width: 100%; border: none;"> <tr> <td style="width: 12.5%; text-align: center;">1</td> <td style="width: 12.5%; text-align: center;">2</td> <td style="width: 12.5%; text-align: center;">3</td> <td style="width: 12.5%; text-align: center;">4</td> <td style="width: 12.5%; text-align: center;">5</td> <td style="width: 12.5%; text-align: center;">6</td> <td style="width: 12.5%; text-align: center;">7</td> <td style="width: 12.5%; text-align: center;">8</td> </tr> <tr> <td>1234567890</td> <td>1234567890</td> <td>1234567890</td> <td>1234567890</td> <td>1234567890</td> <td>1234567890</td> <td>1234567890</td> <td>1234567890</td> </tr> </table> | | | 1 | 2 | 3 | 4 | 5 | 6 | 7 | 8 | 1234567890 | 1234567890 | 1234567890 | 1234567890 | 1234567890 | 1234567890 | 1234567890 | 1234567890 |
| 1 | 2 | 3 | 4 | 5 | 6 | 7 | 8 | | | | | | | | | | | |
| 1234567890 | 1234567890 | 1234567890 | 1234567890 | 1234567890 | 1234567890 | 1234567890 | 1234567890 | | | | | | | | | | | |
| <table style="width: 100%; border: none;"> <tr> <td style="width: 33%;">DEFACTOR S. A.</td> <td style="width: 33%;">SISTEMA DE OPERACIONES DE CREDITO</td> <td style="width: 33%; text-align: right;">99/99/99</td> </tr> <tr> <td>CC2123</td> <td>CANCELACION DE DESCUENTO DE VARIOS</td> <td style="text-align: right;">99:99:99</td> </tr> </table> | | | DEFACTOR S. A. | SISTEMA DE OPERACIONES DE CREDITO | 99/99/99 | CC2123 | CANCELACION DE DESCUENTO DE VARIOS | 99:99:99 | | | | | | | | | | |
| DEFACTOR S. A. | SISTEMA DE OPERACIONES DE CREDITO | 99/99/99 | | | | | | | | | | | | | | | | |
| CC2123 | CANCELACION DE DESCUENTO DE VARIOS | 99:99:99 | | | | | | | | | | | | | | | | |
| <p>Operación Número : [999999] Fecha Cancelación : [99/99/99]</p> <p>Cliente : [9999] XXXXXXXXXXXXXXXXXXXXXXXX</p> <p>Fecha Operación : [99/99/99] Fecha de Vencimiento: [99/99/99]</p> <p>Valor de Facturas : [\$ 999,999,999.99]</p> <p>Intéres Mora % : [99.99] [999,999,999.99]</p> <p>Imp. Solca Mora % : [99.99] [999,999,999.99]</p> | | | | | | | | | | | | | | | | | | |
| LINEA DE MENSAJES | | | | | | | | | | | | | | | | | | |

| ESPECIFICACIONES DE ENTRADA | | | | | | | | | | | | | | | | | | |
|---|---|---------------------------|----------------|-----------------------------------|------------|------------|-----------------------------------|----------|---|---|------------|------------|------------|------------|------------|------------|------------|------------|
| PROYECTO SISTEMA DE CARTERA Y CREDITO | AUTORES: Gloria Ganchozo Marisol Idrovo William Montenegro | PAGINA 1/2 | | | | | | | | | | | | | | | | |
| IDENTIFICACION CC | VERSION 1.0 | FECHA 08/NOV/92 | | | | | | | | | | | | | | | | |
| TITULO/CONTENIDO | CODIGO | | | | | | | | | | | | | | | | | |
| <table style="width: 100%; border: none;"> <tr> <td style="width: 12.5%; text-align: center;">1</td> <td style="width: 12.5%; text-align: center;">2</td> <td style="width: 12.5%; text-align: center;">3</td> <td style="width: 12.5%; text-align: center;">4</td> <td style="width: 12.5%; text-align: center;">5</td> <td style="width: 12.5%; text-align: center;">6</td> <td style="width: 12.5%; text-align: center;">7</td> <td style="width: 12.5%; text-align: center;">8</td> </tr> <tr> <td>1234567890</td> <td>1234567890</td> <td>1234567890</td> <td>1234567890</td> <td>1234567890</td> <td>1234567890</td> <td>1234567890</td> <td>1234567890</td> </tr> </table> | | | 1 | 2 | 3 | 4 | 5 | 6 | 7 | 8 | 1234567890 | 1234567890 | 1234567890 | 1234567890 | 1234567890 | 1234567890 | 1234567890 | 1234567890 |
| 1 | 2 | 3 | 4 | 5 | 6 | 7 | 8 | | | | | | | | | | | |
| 1234567890 | 1234567890 | 1234567890 | 1234567890 | 1234567890 | 1234567890 | 1234567890 | 1234567890 | | | | | | | | | | | |
| <table style="width: 100%; border: none;"> <tr> <td style="width: 33%;">DEFACTOR S. A.</td> <td style="width: 33%;">SISTEMA DE OPERACIONES DE CREDITO</td> <td style="width: 34%; text-align: right;">99/99/99</td> </tr> <tr> <td>CC2124</td> <td>RENOVACION DE DESCUENTO DE VARIOS</td> <td style="text-align: right;">99:99:99</td> </tr> </table> | | | DEFACTOR S. A. | SISTEMA DE OPERACIONES DE CREDITO | 99/99/99 | CC2124 | RENOVACION DE DESCUENTO DE VARIOS | 99:99:99 | | | | | | | | | | |
| DEFACTOR S. A. | SISTEMA DE OPERACIONES DE CREDITO | 99/99/99 | | | | | | | | | | | | | | | | |
| CC2124 | RENOVACION DE DESCUENTO DE VARIOS | 99:99:99 | | | | | | | | | | | | | | | | |
| PROCESO DE CANCELACION | | | | | | | | | | | | | | | | | | |
| Operación Número : [999999] Fecha Cancelación : [99/99/99] | | | | | | | | | | | | | | | | | | |
| Cliente : [9999] XXXXXXXXXXXXXXXXXXXXXXXX | | | | | | | | | | | | | | | | | | |
| Fecha Operación : [99/99/99] Fecha de Vencimiento: [99/99/99] | | | | | | | | | | | | | | | | | | |
| Valor de Facturas : [\$ 999,999,999.99] | | | | | | | | | | | | | | | | | | |
| Intéres Mora % : [99.99] [\$ 999,999,999.99] | | | | | | | | | | | | | | | | | | |
| Imp. Solca Mora % : [99.99] [\$ 999,999,999.99] | | | | | | | | | | | | | | | | | | |
| Valor de Intereses : [\$ 999,999,999.99] | | | | | | | | | | | | | | | | | | |
| Valor que Adeuda : [\$ 999,999,999.99] | | | | | | | | | | | | | | | | | | |
| LINEA DE MENSAJES | | | | | | | | | | | | | | | | | | |

| ESPECIFICACIONES DE ENTRADA | | | | | | | | | | | | | | | | | | | | | | |
|--|---|-------------------------------|------------------------------|-----------------------------------|-----------------------|-------------------------|-----------------------------------|---|---------------------------------------|----------------------|------------|------------|-----------------------------------|------------|--------------------------------------|------------|------------------------------------|------------|-------|--|-------------------------------------|--|
| PROYECTO SISTEMA DE CARTERA Y CREDITO | AUTORES: Gloria Ganchozo Marisol Idrovo William Montenegro | PAGINA 2/2 | | | | | | | | | | | | | | | | | | | | |
| IDENTIFICACION CC | VERSION 1.0 | FECHA 08/NOV/92 | | | | | | | | | | | | | | | | | | | | |
| TITULO/CONTENIDO | CODIGO | | | | | | | | | | | | | | | | | | | | | |
| <table style="margin: auto; border: none;"> <tr> <td style="text-align: center;">1</td> <td style="text-align: center;">2</td> <td style="text-align: center;">3</td> <td style="text-align: center;">4</td> <td style="text-align: center;">5</td> <td style="text-align: center;">6</td> <td style="text-align: center;">7</td> <td style="text-align: center;">8</td> </tr> <tr> <td>1234567890</td> <td>1234567890</td> <td>1234567890</td> <td>1234567890</td> <td>1234567890</td> <td>1234567890</td> <td>1234567890</td> <td>1234567890</td> </tr> </table> | | | 1 | 2 | 3 | 4 | 5 | 6 | 7 | 8 | 1234567890 | 1234567890 | 1234567890 | 1234567890 | 1234567890 | 1234567890 | 1234567890 | 1234567890 | | | | |
| 1 | 2 | 3 | 4 | 5 | 6 | 7 | 8 | | | | | | | | | | | | | | | |
| 1234567890 | 1234567890 | 1234567890 | 1234567890 | 1234567890 | 1234567890 | 1234567890 | 1234567890 | | | | | | | | | | | | | | | |
| <table border="1" style="width: 100%; border-collapse: collapse;"> <tr> <td style="width: 33%;">DEFACTOR S. A.</td> <td style="width: 33%;">SISTEMA DE OPERACIONES DE CREDITO</td> <td style="width: 34%;">99/99/99</td> </tr> <tr> <td>CC2124</td> <td>RENOVACION DE DESCUENTO DE VARIOS</td> <td>99:99:99</td> </tr> </table> | | | DEFACTOR S. A. | SISTEMA DE OPERACIONES DE CREDITO | 99/99/99 | CC2124 | RENOVACION DE DESCUENTO DE VARIOS | 99:99:99 | | | | | | | | | | | | | | |
| DEFACTOR S. A. | SISTEMA DE OPERACIONES DE CREDITO | 99/99/99 | | | | | | | | | | | | | | | | | | | | |
| CC2124 | RENOVACION DE DESCUENTO DE VARIOS | 99:99:99 | | | | | | | | | | | | | | | | | | | | |
| PROCESO DE INGRESO | | | | | | | | | | | | | | | | | | | | | | |
| <table style="width: 100%; border: none;"> <tr> <td style="width: 50%;">Fecha Operación : [99/99/99]</td> <td style="width: 50%;">Cod. Operación: [999999]</td> </tr> <tr> <td>Cod. Cliente : [9999]</td> <td>XXXXXXXXXXXXXXXXXXXXXXX</td> </tr> <tr> <td>Monto S/.: [999,999,999.99]</td> <td>No. Pagos: [99] Fecha Venc.: [99/99/99]</td> </tr> <tr> <td>Interés[99.99%] : [999,999,999.99]</td> <td>Tasa Mora: [99.99%]</td> </tr> <tr> <td colspan="2" style="text-align: center;">-----</td> </tr> <tr> <td>Diferencia S/.: [999,999,999.99]</td> <td></td> </tr> <tr> <td>G. Fin.[99.99 %] : [999,999,999.99]</td> <td></td> </tr> <tr> <td>Imp. [99.99 %] : [999,999,999.99]</td> <td></td> </tr> <tr> <td colspan="2" style="text-align: center;">-----</td> </tr> <tr> <td>Valor a Pagar S/. [999,999,999.99]</td> <td></td> </tr> </table> | | | Fecha Operación : [99/99/99] | Cod. Operación: [999999] | Cod. Cliente : [9999] | XXXXXXXXXXXXXXXXXXXXXXX | Monto S/.: [999,999,999.99] | No. Pagos: [99] Fecha Venc.: [99/99/99] | Interés[99.99%] : [999,999,999.99] | Tasa Mora: [99.99%] | ----- | | Diferencia S/.: [999,999,999.99] | | G. Fin.[99.99 %] : [999,999,999.99] | | Imp. [99.99 %] : [999,999,999.99] | | ----- | | Valor a Pagar S/. [999,999,999.99] | |
| Fecha Operación : [99/99/99] | Cod. Operación: [999999] | | | | | | | | | | | | | | | | | | | | | |
| Cod. Cliente : [9999] | XXXXXXXXXXXXXXXXXXXXXXX | | | | | | | | | | | | | | | | | | | | | |
| Monto S/.: [999,999,999.99] | No. Pagos: [99] Fecha Venc.: [99/99/99] | | | | | | | | | | | | | | | | | | | | | |
| Interés[99.99%] : [999,999,999.99] | Tasa Mora: [99.99%] | | | | | | | | | | | | | | | | | | | | | |
| ----- | | | | | | | | | | | | | | | | | | | | | | |
| Diferencia S/.: [999,999,999.99] | | | | | | | | | | | | | | | | | | | | | | |
| G. Fin.[99.99 %] : [999,999,999.99] | | | | | | | | | | | | | | | | | | | | | | |
| Imp. [99.99 %] : [999,999,999.99] | | | | | | | | | | | | | | | | | | | | | | |
| ----- | | | | | | | | | | | | | | | | | | | | | | |
| Valor a Pagar S/. [999,999,999.99] | | | | | | | | | | | | | | | | | | | | | | |
| <table border="1" style="width: 100%; border-collapse: collapse;"> <tr> <td style="text-align: center; padding: 5px;">LINEA DE MENSAJES</td> </tr> </table> | | | LINEA DE MENSAJES | | | | | | | | | | | | | | | | | | | |
| LINEA DE MENSAJES | | | | | | | | | | | | | | | | | | | | | | |

| ESPECIFICACIONES DE ENTRADA | | |
|--|---|---------------------------|
| PROYECTO SISTEMA DE CARTERA Y CREDITO | AUTORES: Gloria Ganchozo Marisol Idrovo William Montenegro | PAGINA 1/1 |
| IDENTIFICACION CC | VERSION 1.0 | FECHA 08/NOV/92 |
| TITULO/CONTENIDO | CODIGO | |

| | | | | | | | |
|--|---|---|---|---|---|---|---|
| 1 | 2 | 3 | 4 | 5 | 6 | 7 | 8 |
| 1234567890123456789012345678901234567890123456789012345678901234567890123456789012345678901234567890 | | | | | | | |

| | | |
|----------------|-----------------------------------|----------|
| DEFACTOR S. A. | SISTEMA DE OPERACIONES DE CREDITO | 99/99/99 |
| CC2125 | CAMBIO DE ESTADO DE LA OPERACION | 99:99:99 |

| | | |
|-------------------|---------------------|---------------------|
| 1. Clientes y Com | 1. Mantenimiento | |
| 2. Oper. Cartera/ | 2. Abonos | |
| 3. Pr | 3. Cancelación | |
| 4. Sa | 4. Renovación | |
| 5. Ma | 5. Cambio de Estado | |
| 6. Se | 6. N/ | |
| 0. SA | 7. N/ | 1. Vencidas a Legal |
| | 8. Ch | 2. Legal a Pérdida |
| | 9. Li | |
| | A. Co | 0. MENU ANTERIOR |
| | B. Re | |
| | 0. MENU ANTERIOR | |

| |
|-------------------|
| LINEA DE MENSAJES |
|-------------------|

| ESPECIFICACIONES DE ENTRADA | | |
|--|---|---------------------------|
| PROYECTO SISTEMA DE CARTERA Y CREDITO | AUTORES: Gloria Ganchozo Marisol Idrovo William Montenegro | PAGINA 1/1 |
| IDENTIFICACION CC | VERSION 1.0 | FECHA 08/NOV/92 |
| TITULO/CONTENIDO | CODIGO | |

| | | | | | | | |
|------------|------------|------------|------------|------------|------------|------------|------------|
| 1 | 2 | 3 | 4 | 5 | 6 | 7 | 8 |
| 1234567890 | 1234567890 | 1234567890 | 1234567890 | 1234567890 | 1234567890 | 1234567890 | 1234567890 |

| | | |
|--------------------------|---|----------------------|
| DEFACTOR S. A. CC2128 | SISTEMA DE OPERACIONES DE CREDITO MENU CHEQUES | 99/99/99 99:99:99 |
|--------------------------|---|----------------------|

| | | |
|---|---|-------------------------|
| 1. Clientes y Com 2. Oper. Cartera/ 3. Pr 4. Sa 5. Ma 6. Se 0. SA | 1. Descuent 2. Pr 3. Ca 4. Av 0. ME | 1. Ve 2. Va 0. ME |
|---|---|-------------------------|

| | | |
|---|---|--|
| 1. Mantenimiento 2. Abonos 3. Cancelación 4. Renovación 5. Cambio de Estado 6. N/D x Cheque Protestado 7. N/C x Recuperación Cheque | B. Cheques 9. Li A. Co B. Re 0. ME | 1. Emisión 2. Reimpresión 0. MENU ANTERIOR |
|---|---|--|

LINEA DE MENSAJES

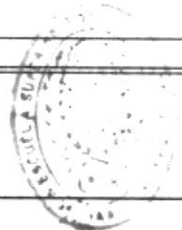

| ESPECIFICACIONES DE ENTRADA | | | | | | | | | | | | | | | | | | |
|---|--|--------------------|-------------------|-----------------------------------|------------|------------|--------------------|----------|---|---|------------|------------|------------|------------|------------|------------|------------|------------|
| PROYECTO SISTEMA DE CARTERA Y CREDITO | AUTORES: Gloria Ganchozo Marisol Idrovo William Montenegro | PAGINA 1/1 | | | | | | | | | | | | | | | | |
| IDENTIFICACION CC | VERSION 1.0 | FECHA 08/NOV/92 | | | | | | | | | | | | | | | | |
| TITULO/CONTENIDO | CODIGO | | | | | | | | | | | | | | | | | |
| <table style="width: 100%; border: none;"> <tr> <td style="text-align: center;">1</td> <td style="text-align: center;">2</td> <td style="text-align: center;">3</td> <td style="text-align: center;">4</td> <td style="text-align: center;">5</td> <td style="text-align: center;">6</td> <td style="text-align: center;">7</td> <td style="text-align: center;">8</td> </tr> <tr> <td>1234567890</td> <td>1234567890</td> <td>1234567890</td> <td>1234567890</td> <td>1234567890</td> <td>1234567890</td> <td>1234567890</td> <td>1234567890</td> </tr> </table> | | | 1 | 2 | 3 | 4 | 5 | 6 | 7 | 8 | 1234567890 | 1234567890 | 1234567890 | 1234567890 | 1234567890 | 1234567890 | 1234567890 | 1234567890 |
| 1 | 2 | 3 | 4 | 5 | 6 | 7 | 8 | | | | | | | | | | | |
| 1234567890 | 1234567890 | 1234567890 | 1234567890 | 1234567890 | 1234567890 | 1234567890 | 1234567890 | | | | | | | | | | | |
| <table border="1" style="width: 100%; border-collapse: collapse;"> <tr> <td style="width: 33%;">DEFACTOR S. A.</td> <td style="width: 33%;">SISTEMA DE OPERACIONES DE CREDITO</td> <td style="width: 34%; text-align: right;">99/99/99</td> </tr> <tr> <td>CC21281</td> <td>EMISION DE CHEQUES</td> <td style="text-align: right;">99:99:99</td> </tr> </table> | | | DEFACTOR S. A. | SISTEMA DE OPERACIONES DE CREDITO | 99/99/99 | CC21281 | EMISION DE CHEQUES | 99:99:99 | | | | | | | | | | |
| DEFACTOR S. A. | SISTEMA DE OPERACIONES DE CREDITO | 99/99/99 | | | | | | | | | | | | | | | | |
| CC21281 | EMISION DE CHEQUES | 99:99:99 | | | | | | | | | | | | | | | | |
| Operación Número : [999999] Fecha Emisión : [99/99/99] Cod. Banco [99] : [XXXXXXXXXXXXXXXXXXXXXXXXXXXX] No. Cheque : [999999] Beneficiario : [XXXXXXXXXXXXXXXXXXXXXXXXXXXXXXXXXXXX] | | | | | | | | | | | | | | | | | | |
| <table border="1" style="width: 100%; border-collapse: collapse;"> <tr> <td style="text-align: center; height: 20px;">LINEA DE MENSAJES</td> </tr> </table> | | | LINEA DE MENSAJES | | | | | | | | | | | | | | | |
| LINEA DE MENSAJES | | | | | | | | | | | | | | | | | | |

| ESPECIFICACIONES DE ENTRADA | | | | | | | | | | | | | | | | | | |
|---|--|--------------------|-------------------|-----------------------------------|------------|------------|------------------------|----------|---|---|------------|------------|------------|------------|------------|------------|------------|------------|
| PROYECTO SISTEMA DE CARTERA Y CREDITO | AUTORES: Gloria Ganchozo Marisol Idrovo William Montenegro | PAGINA 1/1 | | | | | | | | | | | | | | | | |
| IDENTIFICACION CC | VERSION 1.0 | FECHA 08/NOV/92 | | | | | | | | | | | | | | | | |
| TITULO/CONTENIDO | CODIGO | | | | | | | | | | | | | | | | | |
| <table style="width: 100%; border: none;"> <tr> <td style="text-align: center;">1</td> <td style="text-align: center;">2</td> <td style="text-align: center;">3</td> <td style="text-align: center;">4</td> <td style="text-align: center;">5</td> <td style="text-align: center;">6</td> <td style="text-align: center;">7</td> <td style="text-align: center;">8</td> </tr> <tr> <td>1234567890</td> <td>1234567890</td> <td>1234567890</td> <td>1234567890</td> <td>1234567890</td> <td>1234567890</td> <td>1234567890</td> <td>1234567890</td> </tr> </table> | | | 1 | 2 | 3 | 4 | 5 | 6 | 7 | 8 | 1234567890 | 1234567890 | 1234567890 | 1234567890 | 1234567890 | 1234567890 | 1234567890 | 1234567890 |
| 1 | 2 | 3 | 4 | 5 | 6 | 7 | 8 | | | | | | | | | | | |
| 1234567890 | 1234567890 | 1234567890 | 1234567890 | 1234567890 | 1234567890 | 1234567890 | 1234567890 | | | | | | | | | | | |
| <table border="1" style="width: 100%; border-collapse: collapse;"> <tr> <td style="width: 33%;">DEFACTOR S. A.</td> <td style="width: 33%;">SISTEMA DE OPERACIONES DE CREDITO</td> <td style="width: 33%;">99/99/99</td> </tr> <tr> <td>CC21282</td> <td>REIMPRESION DE CHEQUES</td> <td>99:99:99</td> </tr> </table> | | | DEFACTOR S. A. | SISTEMA DE OPERACIONES DE CREDITO | 99/99/99 | CC21282 | REIMPRESION DE CHEQUES | 99:99:99 | | | | | | | | | | |
| DEFACTOR S. A. | SISTEMA DE OPERACIONES DE CREDITO | 99/99/99 | | | | | | | | | | | | | | | | |
| CC21282 | REIMPRESION DE CHEQUES | 99:99:99 | | | | | | | | | | | | | | | | |
| Nro. de Cheque Anterior : [999999] Código Banco : [99] [XXXXXXXXXXXXXXXXXX] | | | | | | | | | | | | | | | | | | |
| Nro. de Cheque Actual : [999999] Código Banco : [99] [XXXXXXXXXXXXXXXXXX] | | | | | | | | | | | | | | | | | | |
| <table border="1" style="width: 100%; border-collapse: collapse;"> <tr> <td style="text-align: center; height: 30px;">LINEA DE MENSAJES</td> </tr> </table> | | | LINEA DE MENSAJES | | | | | | | | | | | | | | | |
| LINEA DE MENSAJES | | | | | | | | | | | | | | | | | | |

| ESPECIFICACIONES DE ENTRADA | | | | | | | | | | | | | | | | | | |
|---|---|---------------------------|-------------------|-----------------------------------|------------|------------|--|----------|---|---|------------|------------|------------|------------|------------|------------|------------|------------|
| PROYECTO SISTEMA DE CARTERA Y CREDITO | AUTORES: Gloria Ganchozo Marisol Idrovo William Montenegro | PAGINA 1/1 | | | | | | | | | | | | | | | | |
| IDENTIFICACION CC | VERSION 1.0 | FECHA 08/NOV/92 | | | | | | | | | | | | | | | | |
| TITULO/CONTENIDO | CODIGO | | | | | | | | | | | | | | | | | |
| <table style="width: 100%; border: none;"> <tr> <td style="text-align: center;">1</td> <td style="text-align: center;">2</td> <td style="text-align: center;">3</td> <td style="text-align: center;">4</td> <td style="text-align: center;">5</td> <td style="text-align: center;">6</td> <td style="text-align: center;">7</td> <td style="text-align: center;">8</td> </tr> <tr> <td>1234567890</td> <td>1234567890</td> <td>1234567890</td> <td>1234567890</td> <td>1234567890</td> <td>1234567890</td> <td>1234567890</td> <td>1234567890</td> </tr> </table> | | | 1 | 2 | 3 | 4 | 5 | 6 | 7 | 8 | 1234567890 | 1234567890 | 1234567890 | 1234567890 | 1234567890 | 1234567890 | 1234567890 | 1234567890 |
| 1 | 2 | 3 | 4 | 5 | 6 | 7 | 8 | | | | | | | | | | | |
| 1234567890 | 1234567890 | 1234567890 | 1234567890 | 1234567890 | 1234567890 | 1234567890 | 1234567890 | | | | | | | | | | | |
| <table border="1" style="width: 100%; border-collapse: collapse;"> <tr> <td style="width: 30%;">DEFACTOR S. A.</td> <td style="width: 40%;">SISTEMA DE OPERACIONES DE CREDITO</td> <td style="width: 30%;">99/99/99</td> </tr> <tr> <td>CC2129</td> <td>LIQUIDACION DE SOBREPAGO DOCUMENTOS VARIOS</td> <td>99:99:99</td> </tr> </table> | | | DEFACTOR S. A. | SISTEMA DE OPERACIONES DE CREDITO | 99/99/99 | CC2129 | LIQUIDACION DE SOBREPAGO DOCUMENTOS VARIOS | 99:99:99 | | | | | | | | | | |
| DEFACTOR S. A. | SISTEMA DE OPERACIONES DE CREDITO | 99/99/99 | | | | | | | | | | | | | | | | |
| CC2129 | LIQUIDACION DE SOBREPAGO DOCUMENTOS VARIOS | 99:99:99 | | | | | | | | | | | | | | | | |
| <p>Cod. Operación : [999999] Cod. Cliente : [999999] Monto S/.: [999,999,999.99]</p> | | | | | | | | | | | | | | | | | | |
| <table border="1" style="width: 100%; border-collapse: collapse;"> <tr> <td style="text-align: center; height: 20px;">LINEA DE MENSAJES</td> </tr> </table> | | | LINEA DE MENSAJES | | | | | | | | | | | | | | | |
| LINEA DE MENSAJES | | | | | | | | | | | | | | | | | | |

| ESPECIFICACIONES DE ENTRADA | | |
|---|--|--------------------|
| PROYECTO SISTEMA DE CARTERA Y CREDITO | AUTORES: Gloria Ganchozo Marisol Idrovo William Montenegro | PAGINA 1/1 |
| IDENTIFICACION CC | VERSION 1.0 | FECHA 08/NOV/92 |
| TITULO/CONTENIDO | CODIGO | |

| | | | | | | | |
|------------|------------|------------|------------|------------|------------|------------|------------|
| 1 | 2 | 3 | 4 | 5 | 6 | 7 | 8 |
| 1234567890 | 1234567890 | 1234567890 | 1234567890 | 1234567890 | 1234567890 | 1234567890 | 1234567890 |

| | | |
|--------------------------|--|----------------------|
| DEFACTOR S. A. CC212A | SISTEMA DE OPERACIONES DE CREDITO CONSULTA DE OPERACIONES | 99/99/99 99:99:99 |
|--------------------------|--|----------------------|

| | | |
|---|---|-------------------------|
| 1. Clientes y Com 2. Oper. Cartera/ 3. Pr 4. Sa 5. Ma 6. Se 0. SA | 1. Descuent 2. Pr 3. Ca 4. Av 0. ME | 1. Ve 2. Va 0. ME |
|---|---|-------------------------|

| | | |
|--|--|---|
| 1. Mantenimiento 2. Abonos 3. Cancelación 4. Re | 5. Ca 6. N/ 7. N/ 8. Ch 9. Li A. Co B. Re 0. ME | 1. Datos de Operación 2. Informe Chqs. Protestados 3. Operaciones en Vigencia 4. Operaciones Vencidas 5. Operaciones por Vencer 6. Operaciones en Legal 7. Liquidación por Renovación 0. MENU ANTERIOR |
|--|--|---|

LINEA DE MENSAJES

| ESPECIFICACIONES DE ENTRADA | | | | | | | | | | | | | | | | | | | | | | |
|---|---|---------------------------|------------------------------|-----------------------------------|-----------------------|-------------------------|------------------------------|---|--------------------------------------|----------------------|------------|------------|-----------------------------------|------------|----------------------------------|------------|--------------------------------|------------|-------|--|-------------------------------------|--|
| PROYECTO SISTEMA DE CARTERA Y CREDITO | AUTORES: Gloria Ganchozo Marisol Idrovo William Montenegro | PAGINA 1/1 | | | | | | | | | | | | | | | | | | | | |
| IDENTIFICACION CC | VERSION 1.0 | FECHA 08/NOV/92 | | | | | | | | | | | | | | | | | | | | |
| TITULO/CONTENIDO | CODIGO | | | | | | | | | | | | | | | | | | | | | |
| <table style="width: 100%; border: none;"> <tr> <td style="text-align: center;">1</td> <td style="text-align: center;">2</td> <td style="text-align: center;">3</td> <td style="text-align: center;">4</td> <td style="text-align: center;">5</td> <td style="text-align: center;">6</td> <td style="text-align: center;">7</td> <td style="text-align: center;">8</td> </tr> <tr> <td>1234567890</td> <td>1234567890</td> <td>1234567890</td> <td>1234567890</td> <td>1234567890</td> <td>1234567890</td> <td>1234567890</td> <td>1234567890</td> </tr> </table> | | | 1 | 2 | 3 | 4 | 5 | 6 | 7 | 8 | 1234567890 | 1234567890 | 1234567890 | 1234567890 | 1234567890 | 1234567890 | 1234567890 | 1234567890 | | | | |
| 1 | 2 | 3 | 4 | 5 | 6 | 7 | 8 | | | | | | | | | | | | | | | |
| 1234567890 | 1234567890 | 1234567890 | 1234567890 | 1234567890 | 1234567890 | 1234567890 | 1234567890 | | | | | | | | | | | | | | | |
| <table border="1" style="width: 100%; border-collapse: collapse;"> <tr> <td style="width: 33%;">DEFACTOR S. A.</td> <td style="width: 33%;">SISTEMA DE OPERACIONES DE CREDITO</td> <td style="width: 33%;">99/99/99</td> </tr> <tr> <td>CC212A1</td> <td>DATOS DE DOCUMENTOS VARIOS</td> <td>99:99:99</td> </tr> </table> | | | DEFACTOR S. A. | SISTEMA DE OPERACIONES DE CREDITO | 99/99/99 | CC212A1 | DATOS DE DOCUMENTOS VARIOS | 99:99:99 | | | | | | | | | | | | | | |
| DEFACTOR S. A. | SISTEMA DE OPERACIONES DE CREDITO | 99/99/99 | | | | | | | | | | | | | | | | | | | | |
| CC212A1 | DATOS DE DOCUMENTOS VARIOS | 99:99:99 | | | | | | | | | | | | | | | | | | | | |
| <table style="width: 100%; border: none;"> <tr> <td style="width: 50%;">Fecha Operación : [99/99/99]</td> <td style="width: 50%;">Cod. Operación: [999999]</td> </tr> <tr> <td>Cod. Cliente : [9999]</td> <td>XXXXXXXXXXXXXXXXXXXXXXX</td> </tr> <tr> <td>Monto S/.: [999,999,999.99]</td> <td>No. Pagos: [99] Fecha Venc.: [99/99/99]</td> </tr> <tr> <td>Interés[22.00%] : [999,999,999.99]</td> <td>Tasa Mora: [99.99%]</td> </tr> <tr> <td colspan="2" style="text-align: center;">-----</td> </tr> <tr> <td>Diferencia S/.: [999,999,999.99]</td> <td></td> </tr> <tr> <td>G. Fin.[2.00 %] : [999,999.99]</td> <td></td> </tr> <tr> <td>Imp. [2.00 %] : [999,999.99]</td> <td></td> </tr> <tr> <td colspan="2" style="text-align: center;">-----</td> </tr> <tr> <td>Valor a Pagar S/. [999,999,999.99]</td> <td></td> </tr> </table> | | | Fecha Operación : [99/99/99] | Cod. Operación: [999999] | Cod. Cliente : [9999] | XXXXXXXXXXXXXXXXXXXXXXX | Monto S/.: [999,999,999.99] | No. Pagos: [99] Fecha Venc.: [99/99/99] | Interés[22.00%] : [999,999,999.99] | Tasa Mora: [99.99%] | ----- | | Diferencia S/.: [999,999,999.99] | | G. Fin.[2.00 %] : [999,999.99] | | Imp. [2.00 %] : [999,999.99] | | ----- | | Valor a Pagar S/. [999,999,999.99] | |
| Fecha Operación : [99/99/99] | Cod. Operación: [999999] | | | | | | | | | | | | | | | | | | | | | |
| Cod. Cliente : [9999] | XXXXXXXXXXXXXXXXXXXXXXX | | | | | | | | | | | | | | | | | | | | | |
| Monto S/.: [999,999,999.99] | No. Pagos: [99] Fecha Venc.: [99/99/99] | | | | | | | | | | | | | | | | | | | | | |
| Interés[22.00%] : [999,999,999.99] | Tasa Mora: [99.99%] | | | | | | | | | | | | | | | | | | | | | |
| ----- | | | | | | | | | | | | | | | | | | | | | | |
| Diferencia S/.: [999,999,999.99] | | | | | | | | | | | | | | | | | | | | | | |
| G. Fin.[2.00 %] : [999,999.99] | | | | | | | | | | | | | | | | | | | | | | |
| Imp. [2.00 %] : [999,999.99] | | | | | | | | | | | | | | | | | | | | | | |
| ----- | | | | | | | | | | | | | | | | | | | | | | |
| Valor a Pagar S/. [999,999,999.99] | | | | | | | | | | | | | | | | | | | | | | |
| <div style="border: 1px solid black; width: 60%; margin: 0 auto; padding: 5px;"> LINEA DE MENSAJES </div> | | | | | | | | | | | | | | | | | | | | | | |

| ESPECIFICACIONES DE ENTRADA | | | | | | | | | | | | | | | | | | | | | | |
|---|---|---------------------------|----------------|-----------------------------------|----------|------------------------------|---|----------|--------|------------------------------|----------------|----------|--------|------------------------------|----------------|----------|--------|------------------------------|----------------|----------|--|--|
| PROYECTO SISTEMA DE CARTERA Y CREDITO | AUTORES: Gloria Ganchozo Marisol Idrovo William Montenegro | PAGINA 1/1 | | | | | | | | | | | | | | | | | | | | |
| IDENTIFICACION CC | VERSION 1.0 | FECHA 08/NOV/92 | | | | | | | | | | | | | | | | | | | | |
| TITULO/CONTENIDO | CODIGO | | | | | | | | | | | | | | | | | | | | | |
| 1 2 3 4 5 6 7 8 1234567890123456789012345678901234567890123456789012345678901234567890 | | | | | | | | | | | | | | | | | | | | | | |
| <table style="width: 100%; border-collapse: collapse;"> <tr> <td style="width: 30%;">DEFACTOR S. A.</td> <td style="width: 40%;">SISTEMA DE OPERACIONES DE CREDITO</td> <td style="width: 30%;">99/99/99</td> </tr> <tr> <td>CC212A3</td> <td>CONSULTA DE DOCUMENTOS VARIOS EN VIGENCIA</td> <td>99:99:99</td> </tr> </table> | | | DEFACTOR S. A. | SISTEMA DE OPERACIONES DE CREDITO | 99/99/99 | CC212A3 | CONSULTA DE DOCUMENTOS VARIOS EN VIGENCIA | 99:99:99 | | | | | | | | | | | | | | |
| DEFACTOR S. A. | SISTEMA DE OPERACIONES DE CREDITO | 99/99/99 | | | | | | | | | | | | | | | | | | | | |
| CC212A3 | CONSULTA DE DOCUMENTOS VARIOS EN VIGENCIA | 99:99:99 | | | | | | | | | | | | | | | | | | | | |
| <table style="width: 100%; border-collapse: collapse;"> <thead> <tr> <th style="text-align: left;">CODIGO</th> <th style="text-align: left;">NOMBRE CLIENTE</th> <th style="text-align: left;">VALOR</th> <th style="text-align: left;">FECHA VENC.</th> </tr> </thead> <tbody> <tr> <td>999999</td> <td>XXXXXXXXXXXXXXXXXXXXXXXXXXXX</td> <td>999,999,999.99</td> <td>99/99/99</td> </tr> <tr> <td>999999</td> <td>XXXXXXXXXXXXXXXXXXXXXXXXXXXX</td> <td>999,999,999.99</td> <td>99/99/99</td> </tr> <tr> <td>999999</td> <td>XXXXXXXXXXXXXXXXXXXXXXXXXXXX</td> <td>999,999,999.99</td> <td>99/99/99</td> </tr> <tr> <td>999999</td> <td>XXXXXXXXXXXXXXXXXXXXXXXXXXXX</td> <td>999,999,999.99</td> <td>99/99/99</td> </tr> </tbody> </table> | CODIGO | NOMBRE CLIENTE | VALOR | FECHA VENC. | 999999 | XXXXXXXXXXXXXXXXXXXXXXXXXXXX | 999,999,999.99 | 99/99/99 | 999999 | XXXXXXXXXXXXXXXXXXXXXXXXXXXX | 999,999,999.99 | 99/99/99 | 999999 | XXXXXXXXXXXXXXXXXXXXXXXXXXXX | 999,999,999.99 | 99/99/99 | 999999 | XXXXXXXXXXXXXXXXXXXXXXXXXXXX | 999,999,999.99 | 99/99/99 | | |
| CODIGO | NOMBRE CLIENTE | VALOR | FECHA VENC. | | | | | | | | | | | | | | | | | | | |
| 999999 | XXXXXXXXXXXXXXXXXXXXXXXXXXXX | 999,999,999.99 | 99/99/99 | | | | | | | | | | | | | | | | | | | |
| 999999 | XXXXXXXXXXXXXXXXXXXXXXXXXXXX | 999,999,999.99 | 99/99/99 | | | | | | | | | | | | | | | | | | | |
| 999999 | XXXXXXXXXXXXXXXXXXXXXXXXXXXX | 999,999,999.99 | 99/99/99 | | | | | | | | | | | | | | | | | | | |
| 999999 | XXXXXXXXXXXXXXXXXXXXXXXXXXXX | 999,999,999.99 | 99/99/99 | | | | | | | | | | | | | | | | | | | |
| LINEA DE MENSAJES | | | | | | | | | | | | | | | | | | | | | | |

| ESPECIFICACIONES DE ENTRADA | | | | | | | |
|--|---|---|---|---------------------------|--------------------|----------------------|---|
| PROYECTO SISTEMA DE CARTERA Y CREDITO | AUTORES: Gloria Ganchozo Marisol Idrovo William Montenegro | | | PAGINA 1/1 | | | |
| IDENTIFICACION CC | VERSION 1.0 | | | FECHA 08/NOV/92 | | | |
| TITULO/CONTENIDO | CODIGO | | | | | | |
| 1 | 2 | 3 | 4 | 5 | 6 | 7 | 8 |
| 1234567890123456789012345678901234567890123456789012345678901234567890 | | | | | | | |
| DEFACTOR S. A. CC212A4 | | SISTEMA DE OPERACIONES DE CREDITO CONSULTA DE DOCUMENTOS VARIOS VENCIDAS | | | | 99/99/99 99:99:99 | |
| CODIGO | NOMBRE CLIENTE | | | VALOR | FECHA VENC. | | |
| 999999 | XXXXXXXXXXXXXXXXXXXXXXXXXXXX | | | 999,999,999.99 | 99/99/99 | | |
| 999999 | XXXXXXXXXXXXXXXXXXXXXXXXXXXX | | | 999,999,999.99 | 99/99/99 | | |
| 999999 | XXXXXXXXXXXXXXXXXXXXXXXXXXXX | | | 999,999,999.99 | 99/99/99 | | |
| 999999 | XXXXXXXXXXXXXXXXXXXXXXXXXXXX | | | 999,999,999.99 | 99/99/99 | | |
| LINEA DE MENSAJES | | | | | | | |

| ESPECIFICACIONES DE ENTRADA | | | | | | | |
|--|---|---|---|---------------------------|--------------------|----------------------|---|
| PROYECTO SISTEMA DE CARTERA Y CREDITO | AUTORES: Gloria Ganchozo Marisol Idrovo William Montenegro | | | PAGINA 1/1 | | | |
| IDENTIFICACION CC | VERSION 1.0 | | | FECHA 08/NOV/92 | | | |
| TITULO/CONTENIDO | | | | CODIGO | | | |
| 1 | 2 | 3 | 4 | 5 | 6 | 7 | 8 |
| 1234567890123456789012345678901234567890123456789012345678901234567890 | | | | | | | |
| DEFACTOR S. A. CC212A5 | | SISTEMA DE OPERACIONES DE CREDITO CONSULTA DE DOCUMENTOS VARIOS POR VENCER | | | | 99/99/99 99:99:99 | |
| CODIGO | NOMBRE CLIENTE | | | VALOR | FECHA VENC. | | |
| 999999 | XXXXXXXXXXXXXXXXXXXXXXXXXXXX | | | 999,999,999.99 | 99/99/99 | | |
| 999999 | XXXXXXXXXXXXXXXXXXXXXXXXXXXX | | | 999,999,999.99 | 99/99/99 | | |
| 999999 | XXXXXXXXXXXXXXXXXXXXXXXXXXXX | | | 999,999,999.99 | 99/99/99 | | |
| 999999 | XXXXXXXXXXXXXXXXXXXXXXXXXXXX | | | 999,999,999.99 | 99/99/99 | | |
| LINEA DE MENSAJES | | | | | | | |

| ESPECIFICACIONES DE ENTRADA | | | | | | | | | |
|--|---|---------------------------|--------------------|----------------|-----------------------------------|----------|---------|--|----------|
| PROYECTO SISTEMA DE CARTERA Y CREDITO | AUTORES: Gloria Ganchozo Marisol Idrovo William Montenegro | PAGINA 1/1 | | | | | | | |
| IDENTIFICACION CC | VERSION 1.0 | FECHA 08/NOV/92 | | | | | | | |
| TITULO/CONTENIDO | CODIGO | | | | | | | | |
| 1 2 3 4 5 6 7 8 1234567890123456789012345678901234567890123456789012345678901234567890 | | | | | | | | | |
| <table style="width: 100%; border-collapse: collapse;"> <tr> <td style="width: 30%;">DEFACTOR S. A.</td> <td style="width: 40%;">SISTEMA DE OPERACIONES DE CREDITO</td> <td style="width: 30%;">99/99/99</td> </tr> <tr> <td>CC212A6</td> <td>CONSULTA DE DOCUMENTOS VARIOS EN LEGAL</td> <td>99:99:99</td> </tr> </table> | | | | DEFACTOR S. A. | SISTEMA DE OPERACIONES DE CREDITO | 99/99/99 | CC212A6 | CONSULTA DE DOCUMENTOS VARIOS EN LEGAL | 99:99:99 |
| DEFACTOR S. A. | SISTEMA DE OPERACIONES DE CREDITO | 99/99/99 | | | | | | | |
| CC212A6 | CONSULTA DE DOCUMENTOS VARIOS EN LEGAL | 99:99:99 | | | | | | | |
| CODIGO | NOMBRE CLIENTE | VALOR | FECHA VENC. | | | | | | |
| 999999 | XXXXXXXXXXXXXXXXXXXXXXXXXXXX | 999,999,999.99 | 99/99/99 | | | | | | |
| 999999 | XXXXXXXXXXXXXXXXXXXXXXXXXXXX | 999,999,999.99 | 99/99/99 | | | | | | |
| 999999 | XXXXXXXXXXXXXXXXXXXXXXXXXXXX | 999,999,999.99 | 99/99/99 | | | | | | |
| 999999 | XXXXXXXXXXXXXXXXXXXXXXXXXXXX | 999,999,999.99 | 99/99/99 | | | | | | |
| LINEA DE MENSAJES | | | | | | | | | |

| ESPECIFICACIONES DE ENTRADA | | | | | | | | |
|---|--|---------------------------|---|---|-------------------------|---|--|--|
| PROYECTO SISTEMA DE CARTERA Y CREDITO | AUTORES: Gloria Ganchozo Marisol Idrovo William Montenegro | PAGINA 1/1 | | | | | | |
| IDENTIFICACION CC | VERSION 1.0 | FECHA 08/NOV/92 | | | | | | |
| TITULO/CONTENIDO | CODIGO | | | | | | | |
| 1 2 3 4 5 6 7 8 1234567890123456789012345678901234567890123456789012345678901234567890 | | | | | | | | |
| DEFACTOR S. A. CC212B | SISTEMA DE OPERACIONES DE CREDITO REPORTES DE OPERACIONES | 99/99/99 99:99:99 | | | | | | |
| <table style="width: 100%; border-collapse: collapse;"> <tr> <td style="width: 33%; border: 1px solid black; padding: 5px;"> 1. Clientes y Com 2. Oper. Cartera/ 3. Pr 4. Sa 5. Ma 6. Se 0. SA </td> <td style="width: 33%; border: 1px solid black; padding: 5px;"> 1. Descuent 2. Pr 3. Ca 4. Av 0. ME </td> <td style="width: 33%; border: 1px solid black; padding: 5px;"> 1. Ve 2. Va 0. ME </td> </tr> <tr> <td style="border: 1px solid black; padding: 5px;"> 1. Mantenimiento 2. Abonos 3. Ca 4. Re 5. Ca 6. N/ 7. N/ 8. Ch 9. Li A. Co B. Re 0. ME </td> <td style="border: 1px solid black; padding: 5px;"> 1. Informe Chqs. Protestados 2. Operaciones en Vigencia 3. Operaciones Vencidas 4. Operaciones por Vencer 5. Operaciones en Legal 6. Aviso de Vencimiento 7. Clasificación de Crédito 8. Operaciones Canceladas 0. MENU ANTERIOR </td> <td></td> </tr> </table> | | | 1. Clientes y Com 2. Oper. Cartera/ 3. Pr 4. Sa 5. Ma 6. Se 0. SA | 1. Descuent 2. Pr 3. Ca 4. Av 0. ME | 1. Ve 2. Va 0. ME | 1. Mantenimiento 2. Abonos 3. Ca 4. Re 5. Ca 6. N/ 7. N/ 8. Ch 9. Li A. Co B. Re 0. ME | 1. Informe Chqs. Protestados 2. Operaciones en Vigencia 3. Operaciones Vencidas 4. Operaciones por Vencer 5. Operaciones en Legal 6. Aviso de Vencimiento 7. Clasificación de Crédito 8. Operaciones Canceladas 0. MENU ANTERIOR | |
| 1. Clientes y Com 2. Oper. Cartera/ 3. Pr 4. Sa 5. Ma 6. Se 0. SA | 1. Descuent 2. Pr 3. Ca 4. Av 0. ME | 1. Ve 2. Va 0. ME | | | | | | |
| 1. Mantenimiento 2. Abonos 3. Ca 4. Re 5. Ca 6. N/ 7. N/ 8. Ch 9. Li A. Co B. Re 0. ME | 1. Informe Chqs. Protestados 2. Operaciones en Vigencia 3. Operaciones Vencidas 4. Operaciones por Vencer 5. Operaciones en Legal 6. Aviso de Vencimiento 7. Clasificación de Crédito 8. Operaciones Canceladas 0. MENU ANTERIOR | | | | | | | |
| LINEA DE MENSAJES | | | | | | | | |

| ESPECIFICACIONES DE ENTRADA | | | | | | | | | | | | | | | | | | |
|--|--|--|---|--|--|--------|--------------------------------|----------|---|---|--|--|--|--|--|--|--|--|
| PROYECTO SISTEMA DE CARTERA Y CREDITO | AUTORES: Gloria Ganchozo Marisol Idrovo William Montenegro | PAGINA 1/1 | | | | | | | | | | | | | | | | |
| IDENTIFICACION CC | VERSION 1.0 | FECHA 08/NOV/92 | | | | | | | | | | | | | | | | |
| TITULO/CONTENIDO | CODIGO | | | | | | | | | | | | | | | | | |
| <table style="width: 100%; border: none;"> <tr> <td style="width: 12.5%; text-align: center;">1</td> <td style="width: 12.5%; text-align: center;">2</td> <td style="width: 12.5%; text-align: center;">3</td> <td style="width: 12.5%; text-align: center;">4</td> <td style="width: 12.5%; text-align: center;">5</td> <td style="width: 12.5%; text-align: center;">6</td> <td style="width: 12.5%; text-align: center;">7</td> <td style="width: 12.5%; text-align: center;">8</td> </tr> <tr> <td colspan="8" style="text-align: center;">1234567890123456789012345678901234567890123456789012345678901234567890</td> </tr> </table> | | | 1 | 2 | 3 | 4 | 5 | 6 | 7 | 8 | 1234567890123456789012345678901234567890123456789012345678901234567890 | | | | | | | |
| 1 | 2 | 3 | 4 | 5 | 6 | 7 | 8 | | | | | | | | | | | |
| 1234567890123456789012345678901234567890123456789012345678901234567890 | | | | | | | | | | | | | | | | | | |
| <table border="1" style="width: 100%; border-collapse: collapse;"> <tr> <td style="width: 33%;">DEFACTOR S. A.</td> <td style="width: 33%;">SISTEMA DE OPERACIONES DE CREDITO</td> <td style="width: 34%; text-align: right;">99/99/99</td> </tr> <tr> <td>CC2200</td> <td>OPERACIONES PRESTAMOS DIRECTOS</td> <td style="text-align: right;">99:99:99</td> </tr> </table> | | | DEFACTOR S. A. | SISTEMA DE OPERACIONES DE CREDITO | 99/99/99 | CC2200 | OPERACIONES PRESTAMOS DIRECTOS | 99:99:99 | | | | | | | | | | |
| DEFACTOR S. A. | SISTEMA DE OPERACIONES DE CREDITO | 99/99/99 | | | | | | | | | | | | | | | | |
| CC2200 | OPERACIONES PRESTAMOS DIRECTOS | 99:99:99 | | | | | | | | | | | | | | | | |
| <table border="1" style="width: 100%; border-collapse: collapse;"> <tr> <td style="width: 33%; vertical-align: top;"> 1. Clientes y Com 2. Oper. Cartera/ 3. Pr 4. Sa 5. Ma 6. Se 0. SA </td> <td style="width: 33%; vertical-align: top;"> 1. Descuent 2. Préstamo 3. Cartas d 4. Auales 0. MENU ANT </td> <td style="width: 34%; vertical-align: top;"> 1. Mantenimiento 2. Abonos 3. Cancelación 4. Renovación 5. Cambio de Estado 6. N/D x Cheque Protestado 7. N/C x Recuperación Cheque 8. Cheques 9. Liquidación Sobrepago A. Consultas B. Reportes 0. MENU ANTERIOR </td> </tr> </table> | | | 1. Clientes y Com 2. Oper. Cartera/ 3. Pr 4. Sa 5. Ma 6. Se 0. SA | 1. Descuent 2. Préstamo 3. Cartas d 4. Auales 0. MENU ANT | 1. Mantenimiento 2. Abonos 3. Cancelación 4. Renovación 5. Cambio de Estado 6. N/D x Cheque Protestado 7. N/C x Recuperación Cheque 8. Cheques 9. Liquidación Sobrepago A. Consultas B. Reportes 0. MENU ANTERIOR | | | | | | | | | | | | | |
| 1. Clientes y Com 2. Oper. Cartera/ 3. Pr 4. Sa 5. Ma 6. Se 0. SA | 1. Descuent 2. Préstamo 3. Cartas d 4. Auales 0. MENU ANT | 1. Mantenimiento 2. Abonos 3. Cancelación 4. Renovación 5. Cambio de Estado 6. N/D x Cheque Protestado 7. N/C x Recuperación Cheque 8. Cheques 9. Liquidación Sobrepago A. Consultas B. Reportes 0. MENU ANTERIOR | | | | | | | | | | | | | | | | |
| LINEA DE MENSAJES | | | | | | | | | | | | | | | | | | |



| ESPECIFICACIONES DE ENTRADA | | | | | | | | | | | | | | | | | | | | | | | | | | | | | |
|---|---|---------------------------|---|-----------------------------------|----------------------|----------------------|-------------------------------------|---|-------------|-------------|---|----------------------|----------------------|--|-------------------------|----------------------|--|-------------------------|-----------|-----------|-----------|-----------|--------------------------|--------------|-------------|--------------------------|--------------|-------------|------------------|
| PROYECTO SISTEMA DE CARTERA Y CREDITO | AUTORES: Gloria Ganchozo Marisol Idrovo William Montenegro | PAGINA 1/1 | | | | | | | | | | | | | | | | | | | | | | | | | | | |
| IDENTIFICACION CC | VERSION 1.0 | FECHA 08/NOV/92 | | | | | | | | | | | | | | | | | | | | | | | | | | | |
| TITULO/CONTENIDO | CODIGO | | | | | | | | | | | | | | | | | | | | | | | | | | | | |
| <table style="width: 100%; border: none;"> <tr> <td style="text-align: center;">1</td> <td style="text-align: center;">2</td> <td style="text-align: center;">3</td> <td style="text-align: center;">4</td> <td style="text-align: center;">5</td> <td style="text-align: center;">6</td> <td style="text-align: center;">7</td> <td style="text-align: center;">8</td> </tr> <tr> <td>12345678901234567890</td> <td>12345678901234567890</td> <td>12345678901234567890</td> <td>12345678901234567890</td> <td>12345678901234567890</td> <td>12345678901234567890</td> <td>12345678901234567890</td> <td>1234567890</td> </tr> </table> | | | 1 | 2 | 3 | 4 | 5 | 6 | 7 | 8 | 12345678901234567890 | 12345678901234567890 | 12345678901234567890 | 12345678901234567890 | 12345678901234567890 | 12345678901234567890 | 12345678901234567890 | 1234567890 | | | | | | | | | | | |
| 1 | 2 | 3 | 4 | 5 | 6 | 7 | 8 | | | | | | | | | | | | | | | | | | | | | | |
| 12345678901234567890 | 12345678901234567890 | 12345678901234567890 | 12345678901234567890 | 12345678901234567890 | 12345678901234567890 | 12345678901234567890 | 1234567890 | | | | | | | | | | | | | | | | | | | | | | |
| <table border="1" style="width: 100%; border-collapse: collapse;"> <tr> <td style="width: 33%;">DEFACTOR S. A.</td> <td style="width: 33%;">SISTEMA DE OPERACIONES DE CREDITO</td> <td style="width: 34%; text-align: right;">99/99/99</td> </tr> <tr> <td>CC2210</td> <td>MANTENIMIENTO DE PRESTAMOS DIRECTOS</td> <td style="text-align: right;">99:99:99</td> </tr> </table> | | | DEFACTOR S. A. | SISTEMA DE OPERACIONES DE CREDITO | 99/99/99 | CC2210 | MANTENIMIENTO DE PRESTAMOS DIRECTOS | 99:99:99 | | | | | | | | | | | | | | | | | | | | | |
| DEFACTOR S. A. | SISTEMA DE OPERACIONES DE CREDITO | 99/99/99 | | | | | | | | | | | | | | | | | | | | | | | | | | | |
| CC2210 | MANTENIMIENTO DE PRESTAMOS DIRECTOS | 99:99:99 | | | | | | | | | | | | | | | | | | | | | | | | | | | |
| <table style="width: 100%; border: none;"> <tr> <td style="width: 33%; vertical-align: top;"> <table border="1" style="width: 100%; border-collapse: collapse;"> <tr><td>1. Clientes y Com</td></tr> <tr><td>2. Oper. Cartera/</td></tr> <tr><td>3. Pr</td></tr> <tr><td>4. Sa</td></tr> <tr><td>5. Ma</td></tr> <tr><td>6. Se</td></tr> <tr><td>0. SA</td></tr> </table> </td> <td style="width: 33%; vertical-align: top;"> <table border="1" style="width: 100%; border-collapse: collapse;"> <tr><td>1. Descuent</td></tr> <tr><td>2. Préstamo</td></tr> <tr><td>3. Cartas d</td></tr> <tr><td>4. Avaies</td></tr> <tr><td>0. MENU ANT</td></tr> </table> </td> <td style="width: 34%; vertical-align: top;"> <table border="1" style="width: 100%; border-collapse: collapse;"> <tr><td>1. Mantenimiento</td></tr> <tr><td>2. Abonos</td></tr> <tr><td>3. Cancel</td></tr> <tr><td>4. Renova</td></tr> <tr><td>5. Cambio</td></tr> <tr><td>6. N/D x</td></tr> <tr><td>7. N/C x</td></tr> <tr><td>8. Cheque</td></tr> <tr><td>9. Liquidación Sobrepago</td></tr> <tr><td>A. Consultas</td></tr> <tr><td>B. Reportes</td></tr> <tr><td>0. MENU ANTERIOR</td></tr> </table> </td> </tr> </table> | | | <table border="1" style="width: 100%; border-collapse: collapse;"> <tr><td>1. Clientes y Com</td></tr> <tr><td>2. Oper. Cartera/</td></tr> <tr><td>3. Pr</td></tr> <tr><td>4. Sa</td></tr> <tr><td>5. Ma</td></tr> <tr><td>6. Se</td></tr> <tr><td>0. SA</td></tr> </table> | 1. Clientes y Com | 2. Oper. Cartera/ | 3. Pr | 4. Sa | 5. Ma | 6. Se | 0. SA | <table border="1" style="width: 100%; border-collapse: collapse;"> <tr><td>1. Descuent</td></tr> <tr><td>2. Préstamo</td></tr> <tr><td>3. Cartas d</td></tr> <tr><td>4. Avaies</td></tr> <tr><td>0. MENU ANT</td></tr> </table> | 1. Descuent | 2. Préstamo | 3. Cartas d | 4. Avaies | 0. MENU ANT | <table border="1" style="width: 100%; border-collapse: collapse;"> <tr><td>1. Mantenimiento</td></tr> <tr><td>2. Abonos</td></tr> <tr><td>3. Cancel</td></tr> <tr><td>4. Renova</td></tr> <tr><td>5. Cambio</td></tr> <tr><td>6. N/D x</td></tr> <tr><td>7. N/C x</td></tr> <tr><td>8. Cheque</td></tr> <tr><td>9. Liquidación Sobrepago</td></tr> <tr><td>A. Consultas</td></tr> <tr><td>B. Reportes</td></tr> <tr><td>0. MENU ANTERIOR</td></tr> </table> | 1. Mantenimiento | 2. Abonos | 3. Cancel | 4. Renova | 5. Cambio | 6. N/D x | 7. N/C x | 8. Cheque | 9. Liquidación Sobrepago | A. Consultas | B. Reportes | 0. MENU ANTERIOR |
| <table border="1" style="width: 100%; border-collapse: collapse;"> <tr><td>1. Clientes y Com</td></tr> <tr><td>2. Oper. Cartera/</td></tr> <tr><td>3. Pr</td></tr> <tr><td>4. Sa</td></tr> <tr><td>5. Ma</td></tr> <tr><td>6. Se</td></tr> <tr><td>0. SA</td></tr> </table> | 1. Clientes y Com | 2. Oper. Cartera/ | 3. Pr | 4. Sa | 5. Ma | 6. Se | 0. SA | <table border="1" style="width: 100%; border-collapse: collapse;"> <tr><td>1. Descuent</td></tr> <tr><td>2. Préstamo</td></tr> <tr><td>3. Cartas d</td></tr> <tr><td>4. Avaies</td></tr> <tr><td>0. MENU ANT</td></tr> </table> | 1. Descuent | 2. Préstamo | 3. Cartas d | 4. Avaies | 0. MENU ANT | <table border="1" style="width: 100%; border-collapse: collapse;"> <tr><td>1. Mantenimiento</td></tr> <tr><td>2. Abonos</td></tr> <tr><td>3. Cancel</td></tr> <tr><td>4. Renova</td></tr> <tr><td>5. Cambio</td></tr> <tr><td>6. N/D x</td></tr> <tr><td>7. N/C x</td></tr> <tr><td>8. Cheque</td></tr> <tr><td>9. Liquidación Sobrepago</td></tr> <tr><td>A. Consultas</td></tr> <tr><td>B. Reportes</td></tr> <tr><td>0. MENU ANTERIOR</td></tr> </table> | 1. Mantenimiento | 2. Abonos | 3. Cancel | 4. Renova | 5. Cambio | 6. N/D x | 7. N/C x | 8. Cheque | 9. Liquidación Sobrepago | A. Consultas | B. Reportes | 0. MENU ANTERIOR | | | |
| 1. Clientes y Com | | | | | | | | | | | | | | | | | | | | | | | | | | | | | |
| 2. Oper. Cartera/ | | | | | | | | | | | | | | | | | | | | | | | | | | | | | |
| 3. Pr | | | | | | | | | | | | | | | | | | | | | | | | | | | | | |
| 4. Sa | | | | | | | | | | | | | | | | | | | | | | | | | | | | | |
| 5. Ma | | | | | | | | | | | | | | | | | | | | | | | | | | | | | |
| 6. Se | | | | | | | | | | | | | | | | | | | | | | | | | | | | | |
| 0. SA | | | | | | | | | | | | | | | | | | | | | | | | | | | | | |
| 1. Descuent | | | | | | | | | | | | | | | | | | | | | | | | | | | | | |
| 2. Préstamo | | | | | | | | | | | | | | | | | | | | | | | | | | | | | |
| 3. Cartas d | | | | | | | | | | | | | | | | | | | | | | | | | | | | | |
| 4. Avaies | | | | | | | | | | | | | | | | | | | | | | | | | | | | | |
| 0. MENU ANT | | | | | | | | | | | | | | | | | | | | | | | | | | | | | |
| 1. Mantenimiento | | | | | | | | | | | | | | | | | | | | | | | | | | | | | |
| 2. Abonos | | | | | | | | | | | | | | | | | | | | | | | | | | | | | |
| 3. Cancel | | | | | | | | | | | | | | | | | | | | | | | | | | | | | |
| 4. Renova | | | | | | | | | | | | | | | | | | | | | | | | | | | | | |
| 5. Cambio | | | | | | | | | | | | | | | | | | | | | | | | | | | | | |
| 6. N/D x | | | | | | | | | | | | | | | | | | | | | | | | | | | | | |
| 7. N/C x | | | | | | | | | | | | | | | | | | | | | | | | | | | | | |
| 8. Cheque | | | | | | | | | | | | | | | | | | | | | | | | | | | | | |
| 9. Liquidación Sobrepago | | | | | | | | | | | | | | | | | | | | | | | | | | | | | |
| A. Consultas | | | | | | | | | | | | | | | | | | | | | | | | | | | | | |
| B. Reportes | | | | | | | | | | | | | | | | | | | | | | | | | | | | | |
| 0. MENU ANTERIOR | | | | | | | | | | | | | | | | | | | | | | | | | | | | | |
| <table border="1" style="width: 100%; border-collapse: collapse;"> <tr> <td style="text-align: center;">LINEA DE MENSAJES</td> </tr> </table> | | | LINEA DE MENSAJES | | | | | | | | | | | | | | | | | | | | | | | | | | |
| LINEA DE MENSAJES | | | | | | | | | | | | | | | | | | | | | | | | | | | | | |

| ESPECIFICACIONES DE ENTRADA | | | | | | | | | | | | | | | | | | |
|---|---|---------------------------|----------------|-----------------------------------|----------|--------|-------------------------------|----------|---|---|--|--|--|--|--|--|--|--|
| PROYECTO SISTEMA DE CARTERA Y CREDITO | AUTORES: Gloria Ganchozo Marisol Idrovo William Montenegro | PAGINA 1/1 | | | | | | | | | | | | | | | | |
| IDENTIFICACION CC | VERSION 1.0 | FECHA 08/NOV/92 | | | | | | | | | | | | | | | | |
| TITULO/CONTENIDO | CODIGO | | | | | | | | | | | | | | | | | |
| <table style="width: 100%; border: none;"> <tr> <td style="width: 12.5%; text-align: center;">1</td> <td style="width: 12.5%; text-align: center;">2</td> <td style="width: 12.5%; text-align: center;">3</td> <td style="width: 12.5%; text-align: center;">4</td> <td style="width: 12.5%; text-align: center;">5</td> <td style="width: 12.5%; text-align: center;">6</td> <td style="width: 12.5%; text-align: center;">7</td> <td style="width: 12.5%; text-align: center;">8</td> </tr> <tr> <td colspan="8" style="text-align: center;">1234567890123456789012345678901234567890123456789012345678901234567890</td> </tr> </table> | | | 1 | 2 | 3 | 4 | 5 | 6 | 7 | 8 | 1234567890123456789012345678901234567890123456789012345678901234567890 | | | | | | | |
| 1 | 2 | 3 | 4 | 5 | 6 | 7 | 8 | | | | | | | | | | | |
| 1234567890123456789012345678901234567890123456789012345678901234567890 | | | | | | | | | | | | | | | | | | |
| <table style="width: 100%; border: none;"> <tr> <td style="width: 33%;">DEFACTOR S. A.</td> <td style="width: 33%;">SISTEMA DE OPERACIONES DE CREDITO</td> <td style="width: 33%;">99/99/99</td> </tr> <tr> <td>CC2211</td> <td>INGRESO DE PRESTAMOS DIRECTOS</td> <td>99:99:99</td> </tr> </table> | | | DEFACTOR S. A. | SISTEMA DE OPERACIONES DE CREDITO | 99/99/99 | CC2211 | INGRESO DE PRESTAMOS DIRECTOS | 99:99:99 | | | | | | | | | | |
| DEFACTOR S. A. | SISTEMA DE OPERACIONES DE CREDITO | 99/99/99 | | | | | | | | | | | | | | | | |
| CC2211 | INGRESO DE PRESTAMOS DIRECTOS | 99:99:99 | | | | | | | | | | | | | | | | |
| Fecha Operación : [99/99/99] Operación Número : [999999] | | | | | | | | | | | | | | | | | | |
| Código Cliente : [9999] XXXXXXXXXXXXXXXXXXXXXXXX | | | | | | | | | | | | | | | | | | |
| Valor de Préstamo : [999,999,999.99] | | | | | | | | | | | | | | | | | | |
| Plazo (Dias) : [999] Fecha de Vencimiento: [99/99/99] | | | | | | | | | | | | | | | | | | |
| Intéres % : [99.99] [9,999,999.99] | | | | | | | | | | | | | | | | | | |
| Impuesto Unico % : [99.99] [9,999,999.99] | | | | | | | | | | | | | | | | | | |
| Impuesto Solca % : [99.99] [9,999,999.99] | | | | | | | | | | | | | | | | | | |
| Valor a Recibir : \$ 999,999,999.99 | | | | | | | | | | | | | | | | | | |
| Valor a Pagar Vcto. : \$ 999,999,999.99 | | | | | | | | | | | | | | | | | | |
| LINEA DE MENSAJES | | | | | | | | | | | | | | | | | | |

| ESPECIFICACIONES DE ENTRADA | | | | | | | | | | | | | | | | | | | | | | | | | | | | | | | | | | | | | | |
|---|---|----------------------------|-----------------|-----------------------------------|------------------|-------------|------------------------------------|----------|----------------------------|---|-------------------|---------------------|------------|------------|--------------|------------|-----------------------|------------|-----------|-----------|-----------------|--|------------------|-----------|-----------------|--|------------------|-----------|-----------------|--|-----------------|---|-------------------|-------|---------------------|---|-------------------|--|
| PROYECTO SISTEMA DE CARTERA Y CREDITO | AUTORES: Gloria Ganchozo Marisol Idrovo William Montenegro | PAGINA 1/1 | | | | | | | | | | | | | | | | | | | | | | | | | | | | | | | | | | | | |
| IDENTIFICACION CC | VERSION 1.0 | FECHA 08/NOV/92 | | | | | | | | | | | | | | | | | | | | | | | | | | | | | | | | | | | | |
| TITULO/CONTENIDO | CODIGO | | | | | | | | | | | | | | | | | | | | | | | | | | | | | | | | | | | | | |
| <table style="width: 100%; border: none;"> <tr> <td style="text-align: center;">1</td> <td style="text-align: center;">2</td> <td style="text-align: center;">3</td> <td style="text-align: center;">4</td> <td style="text-align: center;">5</td> <td style="text-align: center;">6</td> <td style="text-align: center;">7</td> <td style="text-align: center;">8</td> </tr> <tr> <td>1234567890</td> <td>1234567890</td> <td>1234567890</td> <td>1234567890</td> <td>1234567890</td> <td>1234567890</td> <td>1234567890</td> <td>1234567890</td> </tr> </table> | | | 1 | 2 | 3 | 4 | 5 | 6 | 7 | 8 | 1234567890 | 1234567890 | 1234567890 | 1234567890 | 1234567890 | 1234567890 | 1234567890 | 1234567890 | | | | | | | | | | | | | | | | | | | | |
| 1 | 2 | 3 | 4 | 5 | 6 | 7 | 8 | | | | | | | | | | | | | | | | | | | | | | | | | | | | | | | |
| 1234567890 | 1234567890 | 1234567890 | 1234567890 | 1234567890 | 1234567890 | 1234567890 | 1234567890 | | | | | | | | | | | | | | | | | | | | | | | | | | | | | | | |
| <table border="1" style="width: 100%; border-collapse: collapse;"> <tr> <td style="width: 33%;">DEFACTOR S. A.</td> <td style="width: 33%;">SISTEMA DE OPERACIONES DE CREDITO</td> <td style="width: 33%;">99/99/99</td> </tr> <tr> <td>CC2212</td> <td>MODIFICACION DE PRESTAMOS DIRECTOS</td> <td>99:99:99</td> </tr> </table> | | | DEFACTOR S. A. | SISTEMA DE OPERACIONES DE CREDITO | 99/99/99 | CC2212 | MODIFICACION DE PRESTAMOS DIRECTOS | 99:99:99 | | | | | | | | | | | | | | | | | | | | | | | | | | | | | | |
| DEFACTOR S. A. | SISTEMA DE OPERACIONES DE CREDITO | 99/99/99 | | | | | | | | | | | | | | | | | | | | | | | | | | | | | | | | | | | | |
| CC2212 | MODIFICACION DE PRESTAMOS DIRECTOS | 99:99:99 | | | | | | | | | | | | | | | | | | | | | | | | | | | | | | | | | | | | |
| <table style="width: 100%; border: none;"> <tr> <td style="width: 33%;">Fecha Operación</td> <td style="width: 33%;">: [99/99/99]</td> <td style="width: 33%;">Operación Número</td> <td style="width: 33%;">: [999999]</td> </tr> <tr> <td>Código Cliente</td> <td>: [9999]</td> <td>XXXXXXXXXXXXXXXXXXXXXXXXXX</td> <td></td> </tr> <tr> <td>Valor de Préstamo</td> <td>: [999,999,999.99]</td> <td></td> <td></td> </tr> <tr> <td>Plazo (Dias)</td> <td>: [999]</td> <td>Fecha de Vencimiento:</td> <td>[99/99/99]</td> </tr> <tr> <td>Intéres %</td> <td>: [99.99]</td> <td>[9,999,999.99]</td> <td></td> </tr> <tr> <td>Impuesto Unico %</td> <td>: [99.99]</td> <td>[9,999,999.99]</td> <td></td> </tr> <tr> <td>Impuesto Solca %</td> <td>: [99.99]</td> <td>[9,999,999.99]</td> <td></td> </tr> <tr> <td>Valor a Recibir</td> <td>:</td> <td style="text-align: right;">\$ 999,999,999.99</td> <td style="text-align: right;">=====</td> </tr> <tr> <td>Valor a Pagar Vcto.</td> <td>:</td> <td style="text-align: right;">\$ 999,999,999.99</td> <td></td> </tr> </table> | | | Fecha Operación | : [99/99/99] | Operación Número | : [999999] | Código Cliente | : [9999] | XXXXXXXXXXXXXXXXXXXXXXXXXX | | Valor de Préstamo | : [999,999,999.99] | | | Plazo (Dias) | : [999] | Fecha de Vencimiento: | [99/99/99] | Intéres % | : [99.99] | [9,999,999.99] | | Impuesto Unico % | : [99.99] | [9,999,999.99] | | Impuesto Solca % | : [99.99] | [9,999,999.99] | | Valor a Recibir | : | \$ 999,999,999.99 | ===== | Valor a Pagar Vcto. | : | \$ 999,999,999.99 | |
| Fecha Operación | : [99/99/99] | Operación Número | : [999999] | | | | | | | | | | | | | | | | | | | | | | | | | | | | | | | | | | | |
| Código Cliente | : [9999] | XXXXXXXXXXXXXXXXXXXXXXXXXX | | | | | | | | | | | | | | | | | | | | | | | | | | | | | | | | | | | | |
| Valor de Préstamo | : [999,999,999.99] | | | | | | | | | | | | | | | | | | | | | | | | | | | | | | | | | | | | | |
| Plazo (Dias) | : [999] | Fecha de Vencimiento: | [99/99/99] | | | | | | | | | | | | | | | | | | | | | | | | | | | | | | | | | | | |
| Intéres % | : [99.99] | [9,999,999.99] | | | | | | | | | | | | | | | | | | | | | | | | | | | | | | | | | | | | |
| Impuesto Unico % | : [99.99] | [9,999,999.99] | | | | | | | | | | | | | | | | | | | | | | | | | | | | | | | | | | | | |
| Impuesto Solca % | : [99.99] | [9,999,999.99] | | | | | | | | | | | | | | | | | | | | | | | | | | | | | | | | | | | | |
| Valor a Recibir | : | \$ 999,999,999.99 | ===== | | | | | | | | | | | | | | | | | | | | | | | | | | | | | | | | | | | |
| Valor a Pagar Vcto. | : | \$ 999,999,999.99 | | | | | | | | | | | | | | | | | | | | | | | | | | | | | | | | | | | | |
| <div style="border: 1px solid black; width: 100%; height: 20px; margin: 0 auto;"></div> <p style="text-align: center; margin: 0;">LINEA DE MENSAJES</p> | | | | | | | | | | | | | | | | | | | | | | | | | | | | | | | | | | | | | | |

| ESPECIFICACIONES DE ENTRADA | | | | | | | |
|--|---|--|---|---|---|----------------------|---|
| PROYECTO SISTEMA DE CARTERA Y CREDITO | AUTORES: Gloria Ganchozo Marisol Idrovo William Montenegro | | | PAGINA 1/1 | | | |
| IDENTIFICACION CC | VERSION 1.0 | | | FECHA 08/NOV/92 | | | |
| TITULO/CONTENIDO | CODIGO | | | | | | |
| 1 | 2 | 3 | 4 | 5 | 6 | 7 | 8 |
| 1234567890123456789012345678901234567890123456789012345678901234567890 | | | | | | | |
| DEFACTOR S. A. CC2213 | | SISTEMA DE OPERACIONES DE CREDITO ELIMINACION DE PRESTAMOS DIRECTOS | | | | 99/99/99 99:99:99 | |
| Fecha Operación | | : [99/99/99] | | Operación Número | | : [999999] | |
| Código Cliente | | : [9999] | | XXXXXXXXXXXXXXXXXXXXXXXXXXXX | | | |
| Valor de Préstamo | | : [999,999,999.99] | | | | | |
| Plazo (Dias) | | : [999] | | Fecha de Vencimiento: [99/99/99] | | | |
| Interés % | | : [99.99] | | [9,999,999.99] | | | |
| Impuesto Unico % | | : [99.99] | | [9,999,999.99] | | | |
| Impuesto Solca % | | : [99.99] | | [9,999,999.99] | | | |
| Valor a Recibir | | : | | \$ 999,999,999.99 ===== | | | |
| Valor a Pagar Vcto. | | : \$ 999,999,999.99 | | | | | |
| Código del Banco | | : [99] | | | | | |
| No. Cheque girado | | : [999999] | | | | | |
| Beneficiario | | : | | [XXX] | | | |
| LINEA DE MENSAJES | | | | | | | |

| ESPECIFICACIONES DE ENTRADA | | | | | | | | | | | | | | | | | | | | | | | | | | | |
|---|--|-----------------------|--------------|--------------------|---|---|---|-------------------|-----------------------------------|-------------------|--------------|---|----------|---|---|--|--------------|-----------------------|------------|-------------------|---------------------|--|--|----------------|---------------------|--|--|
| PROYECTO SISTEMA DE CARTERA Y CREDITO | AUTORES: Gloria Ganchozo Marisol Idrovo William Montenegro | | | PAGINA 1/1 | | | | | | | | | | | | | | | | | | | | | | | |
| IDENTIFICACION CC | VERSION 1.0 | | | FECHA 08/NOV/92 | | | | | | | | | | | | | | | | | | | | | | | |
| TITULO/CONTENIDO | CODIGO | | | | | | | | | | | | | | | | | | | | | | | | | | |
| <table style="width: 100%; border: none;"> <tr> <td style="width: 12.5%; text-align: center;">1</td> <td style="width: 12.5%; text-align: center;">2</td> <td style="width: 12.5%; text-align: center;">3</td> <td style="width: 12.5%; text-align: center;">4</td> <td style="width: 12.5%; text-align: center;">5</td> <td style="width: 12.5%; text-align: center;">6</td> <td style="width: 12.5%; text-align: center;">7</td> <td style="width: 12.5%; text-align: center;">8</td> </tr> <tr> <td colspan="8" style="text-align: center;">1234567890123456789012345678901234567890123456789012345678901234567890</td> </tr> </table> | | | | | | | | 1 | 2 | 3 | 4 | 5 | 6 | 7 | 8 | 1234567890123456789012345678901234567890123456789012345678901234567890 | | | | | | | | | | | |
| 1 | 2 | 3 | 4 | 5 | 6 | 7 | 8 | | | | | | | | | | | | | | | | | | | | |
| 1234567890123456789012345678901234567890123456789012345678901234567890 | | | | | | | | | | | | | | | | | | | | | | | | | | | |
| <table border="1" style="width: 100%; border-collapse: collapse;"> <tr> <td style="width: 33%;">DEFACTOR S. A.</td> <td style="width: 33%;">SISTEMA DE OPERACIONES DE CREDITO</td> <td style="width: 34%;">99/99/99</td> </tr> <tr> <td>CC2230</td> <td>CANCELACION TOTAL DE PRESTAMOS DIRECTOS</td> <td>99:99:99</td> </tr> </table> | | | | | | | | DEFACTOR S. A. | SISTEMA DE OPERACIONES DE CREDITO | 99/99/99 | CC2230 | CANCELACION TOTAL DE PRESTAMOS DIRECTOS | 99:99:99 | | | | | | | | | | | | | | |
| DEFACTOR S. A. | SISTEMA DE OPERACIONES DE CREDITO | 99/99/99 | | | | | | | | | | | | | | | | | | | | | | | | | |
| CC2230 | CANCELACION TOTAL DE PRESTAMOS DIRECTOS | 99:99:99 | | | | | | | | | | | | | | | | | | | | | | | | | |
| <table style="width: 100%; border: none;"> <tr> <td style="width: 40%;">Código Operación</td> <td style="width: 20%;">: [999999]</td> <td style="width: 20%;">Fecha Cancelación</td> <td style="width: 20%;">: [99/99/99]</td> </tr> <tr> <td>Código Cliente</td> <td>: [9999]</td> <td></td> <td></td> </tr> <tr> <td>Fecha Operación</td> <td>: [99/99/99]</td> <td>Fecha de Vencimiento:</td> <td>[99/99/99]</td> </tr> <tr> <td>Valor de Préstamo</td> <td>: [999,999,999.99]</td> <td></td> <td></td> </tr> <tr> <td>Saldo de Deuda</td> <td>: [999,999,999.99]</td> <td></td> <td></td> </tr> </table> | | | | | | | | Código Operación | : [999999] | Fecha Cancelación | : [99/99/99] | Código Cliente | : [9999] | | | Fecha Operación | : [99/99/99] | Fecha de Vencimiento: | [99/99/99] | Valor de Préstamo | : [999,999,999.99] | | | Saldo de Deuda | : [999,999,999.99] | | |
| Código Operación | : [999999] | Fecha Cancelación | : [99/99/99] | | | | | | | | | | | | | | | | | | | | | | | | |
| Código Cliente | : [9999] | | | | | | | | | | | | | | | | | | | | | | | | | | |
| Fecha Operación | : [99/99/99] | Fecha de Vencimiento: | [99/99/99] | | | | | | | | | | | | | | | | | | | | | | | | |
| Valor de Préstamo | : [999,999,999.99] | | | | | | | | | | | | | | | | | | | | | | | | | | |
| Saldo de Deuda | : [999,999,999.99] | | | | | | | | | | | | | | | | | | | | | | | | | | |
| <table border="1" style="width: 100%; border-collapse: collapse;"> <tr> <td style="text-align: center; padding: 5px;">LINEA DE MENSAJES</td> </tr> </table> | | | | | | | | LINEA DE MENSAJES | | | | | | | | | | | | | | | | | | | |
| LINEA DE MENSAJES | | | | | | | | | | | | | | | | | | | | | | | | | | | |

| ESPECIFICACIONES DE ENTRADA | | | | | | | | | | | | | | | | | | | | | | | |
|---|---|-----------------------------------|--|---|-----------------------|--------------------|---|--------------|---|---|---|---|---|---|---|--|--|--|--|--|--|--|--|
| PROYECTO | | | AUTORES: Gloria Ganchozo Marisol Idrovo William Montenegro | | | PAGINA 1/1 | | | | | | | | | | | | | | | | | |
| SISTEMA DE CARTERA Y CREDITO | | | | | | | | | | | | | | | | | | | | | | | |
| IDENTIFICACION CC | | | VERSION 1.0 | | | FECHA 08/NOV/92 | | | | | | | | | | | | | | | | | |
| TITULO/CONTENIDO | | | CODIGO | | | | | | | | | | | | | | | | | | | | |
| <table style="width: 100%; border: none;"> <tr> <td style="width: 12.5%; text-align: center;">1</td> <td style="width: 12.5%; text-align: center;">2</td> <td style="width: 12.5%; text-align: center;">3</td> <td style="width: 12.5%; text-align: center;">4</td> <td style="width: 12.5%; text-align: center;">5</td> <td style="width: 12.5%; text-align: center;">6</td> <td style="width: 12.5%; text-align: center;">7</td> <td style="width: 12.5%; text-align: center;">8</td> </tr> <tr> <td colspan="8">1234567890123456789012345678901234567890123456789012345678901234567890</td> </tr> </table> | | | | | | | | 1 | 2 | 3 | 4 | 5 | 6 | 7 | 8 | 1234567890123456789012345678901234567890123456789012345678901234567890 | | | | | | | |
| 1 | 2 | 3 | 4 | 5 | 6 | 7 | 8 | | | | | | | | | | | | | | | | |
| 1234567890123456789012345678901234567890123456789012345678901234567890 | | | | | | | | | | | | | | | | | | | | | | | |
| DEFACTOR S. A. | | SISTEMA DE OPERACIONES DE CREDITO | | | | 99/99/99 | | | | | | | | | | | | | | | | | |
| CC2240 | | RENOVACION DE PRESTAMOS DIRECTOS | | | | 99:99:99 | | | | | | | | | | | | | | | | | |
| Código Operación | | | : [999999] | | Fecha Renovación | | | : [99/99/99] | | | | | | | | | | | | | | | |
| Código Cliente | | | : [9999] | | | | | | | | | | | | | | | | | | | | |
| Plazo (Dias) | | | : [999] | | Fecha de Vencimiento: | | | [99/99/99] | | | | | | | | | | | | | | | |
| Valor de Préstamo | | | : [999,999,999,99] | | | | | | | | | | | | | | | | | | | | |
| Saldo de Deuda | | | : [999,999,999,99] | | | | | | | | | | | | | | | | | | | | |
| LINEA DE MENSAJES | | | | | | | | | | | | | | | | | | | | | | | |

| ESPECIFICACIONES DE ENTRADA | | |
|--|---|---------------------------|
| PROYECTO SISTEMA DE CARTERA Y CREDITO | AUTORES: Gloria Ganchozo Marisol Idrovo William Montenegro | PAGINA 1/1 |
| IDENTIFICACION CC | VERSION 1.0 | FECHA 08/NOV/92 |
| TITULO/CONTENIDO | CODIGO | |

| | | | | | | | |
|------------|------------|------------|------------|------------|------------|------------|------------|
| 1 | 2 | 3 | 4 | 5 | 6 | 7 | 8 |
| 1234567890 | 1234567890 | 1234567890 | 1234567890 | 1234567890 | 1234567890 | 1234567890 | 1234567890 |

| | | |
|----------------|--|----------|
| DEFACTOR S. A. | SISTEMA DE OPERACIONES DE CREDITO | 99/99/99 |
| CC2250 | CAMBIO DE ESTADO DE PRESTAMOS DIRECTOS | 99:99:99 |

| | | |
|---|--|---|
| 1. Clientes y Com 2. Oper. Cartera/ 3. Pr 4. Sa 5. Ma 6. Se 0. SA | 1. Descuent 2. Préstamo 3. Cartas d 4. Avaales 0. MENU ANT | 1. Mantenimiento 2. Abonos 3. Cancelación 4. Renovación 5. Cambio de Estado 6. N/D x 7. N/C x 8. Cheque 9. Liquid A. Consul B. Report 0. MENU ANTERIOR |
|---|--|---|

| |
|---|
| 1. Vencidas a Legal 2. Legal a Pérdida 0. MENU ANTERIOR |
|---|

| |
|-------------------|
| LINEA DE MENSAJES |
|-------------------|

| ESPECIFICACIONES DE ENTRADA | | | | | | | | | | | | | | | | | | |
|--|---|--|---|--|--|------------|------------|---|---|---|------------|------------|------------|------------|------------|------------|------------|------------|
| PROYECTO SISTEMA DE CARTERA Y CREDITO | AUTORES: Gloria Ganchozo Marisol Idrovo William Montenegro | PAGINA 1/1 | | | | | | | | | | | | | | | | |
| IDENTIFICACION CC | VERSION 1.0 | FECHA 08/NOV/92 | | | | | | | | | | | | | | | | |
| TITULO/CONTENIDO | CODIGO | | | | | | | | | | | | | | | | | |
| <table style="width: 100%; border: none;"> <tr> <td style="width: 12.5%; text-align: center;">1</td> <td style="width: 12.5%; text-align: center;">2</td> <td style="width: 12.5%; text-align: center;">3</td> <td style="width: 12.5%; text-align: center;">4</td> <td style="width: 12.5%; text-align: center;">5</td> <td style="width: 12.5%; text-align: center;">6</td> <td style="width: 12.5%; text-align: center;">7</td> <td style="width: 12.5%; text-align: center;">8</td> </tr> <tr> <td>1234567890</td> <td>1234567890</td> <td>1234567890</td> <td>1234567890</td> <td>1234567890</td> <td>1234567890</td> <td>1234567890</td> <td>1234567890</td> </tr> </table> | | | 1 | 2 | 3 | 4 | 5 | 6 | 7 | 8 | 1234567890 | 1234567890 | 1234567890 | 1234567890 | 1234567890 | 1234567890 | 1234567890 | 1234567890 |
| 1 | 2 | 3 | 4 | 5 | 6 | 7 | 8 | | | | | | | | | | | |
| 1234567890 | 1234567890 | 1234567890 | 1234567890 | 1234567890 | 1234567890 | 1234567890 | 1234567890 | | | | | | | | | | | |
| <table border="1" style="width: 100%; border-collapse: collapse;"> <tr> <td style="width: 33%;">DEFACTOR S. A. CC2280</td> <td style="width: 33%; text-align: center;">SISTEMA DE OPERACIONES DE CREDITO MENU CHEQUES</td> <td style="width: 33%; text-align: right;">99/99/99 99:99:99</td> </tr> </table> | | | DEFACTOR S. A. CC2280 | SISTEMA DE OPERACIONES DE CREDITO MENU CHEQUES | 99/99/99 99:99:99 | | | | | | | | | | | | | |
| DEFACTOR S. A. CC2280 | SISTEMA DE OPERACIONES DE CREDITO MENU CHEQUES | 99/99/99 99:99:99 | | | | | | | | | | | | | | | | |
| <table border="1" style="width: 100%; border-collapse: collapse;"> <tr> <td style="width: 33%; vertical-align: top;"> 1. Clientes y Com 2. Oper. Cartera/ 3. Pr 4. Sa 5. Ma 6. Se 0. SA </td> <td style="width: 33%; vertical-align: top;"> 1. Descuent 2. Préstamo 3. Cartas d 4. Avaales 0. MENU ANT </td> <td style="width: 33%; vertical-align: top;"> 1. Mantenimiento 2. Abonos 3. Cancelación 4. Renovación 5. Cambio de Estado 6. N/D x Cheque Protestado 7. N/C x Recuperación Cheque 8. Cheques 9. Li A. Co 1. Emisión B. Re 2. Reimpresión 0. ME 0. MENU ANTERIOR </td> </tr> </table> | | | 1. Clientes y Com 2. Oper. Cartera/ 3. Pr 4. Sa 5. Ma 6. Se 0. SA | 1. Descuent 2. Préstamo 3. Cartas d 4. Avaales 0. MENU ANT | 1. Mantenimiento 2. Abonos 3. Cancelación 4. Renovación 5. Cambio de Estado 6. N/D x Cheque Protestado 7. N/C x Recuperación Cheque 8. Cheques 9. Li A. Co 1. Emisión B. Re 2. Reimpresión 0. ME 0. MENU ANTERIOR | | | | | | | | | | | | | |
| 1. Clientes y Com 2. Oper. Cartera/ 3. Pr 4. Sa 5. Ma 6. Se 0. SA | 1. Descuent 2. Préstamo 3. Cartas d 4. Avaales 0. MENU ANT | 1. Mantenimiento 2. Abonos 3. Cancelación 4. Renovación 5. Cambio de Estado 6. N/D x Cheque Protestado 7. N/C x Recuperación Cheque 8. Cheques 9. Li A. Co 1. Emisión B. Re 2. Reimpresión 0. ME 0. MENU ANTERIOR | | | | | | | | | | | | | | | | |
| <table border="1" style="width: 100%; border-collapse: collapse;"> <tr> <td style="text-align: center;">LINEA DE MENSAJES</td> </tr> </table> | | | LINEA DE MENSAJES | | | | | | | | | | | | | | | |
| LINEA DE MENSAJES | | | | | | | | | | | | | | | | | | |

| ESPECIFICACIONES DE ENTRADA | | | | | | | | | | | | | | | | | | |
|---|--|--------------------|-------------------|-----------------------------------|------------|------------|--------------------|----------|---|---|------------|------------|------------|------------|------------|------------|------------|------------|
| PROYECTO SISTEMA DE CARTERA Y CREDITO | AUTORES: Gloria Ganchozo Marisol Idrovo William Montenegro | PAGINA 1/1 | | | | | | | | | | | | | | | | |
| IDENTIFICACION CC | VERSION 1.0 | FECHA 08/NOV/92 | | | | | | | | | | | | | | | | |
| TITULO/CONTENIDO | CODIGO | | | | | | | | | | | | | | | | | |
| <table style="width: 100%; border: none;"> <tr> <td style="text-align: center;">1</td> <td style="text-align: center;">2</td> <td style="text-align: center;">3</td> <td style="text-align: center;">4</td> <td style="text-align: center;">5</td> <td style="text-align: center;">6</td> <td style="text-align: center;">7</td> <td style="text-align: center;">8</td> </tr> <tr> <td>1234567890</td> <td>1234567890</td> <td>1234567890</td> <td>1234567890</td> <td>1234567890</td> <td>1234567890</td> <td>1234567890</td> <td>1234567890</td> </tr> </table> | | | 1 | 2 | 3 | 4 | 5 | 6 | 7 | 8 | 1234567890 | 1234567890 | 1234567890 | 1234567890 | 1234567890 | 1234567890 | 1234567890 | 1234567890 |
| 1 | 2 | 3 | 4 | 5 | 6 | 7 | 8 | | | | | | | | | | | |
| 1234567890 | 1234567890 | 1234567890 | 1234567890 | 1234567890 | 1234567890 | 1234567890 | 1234567890 | | | | | | | | | | | |
| <table border="1" style="width: 100%; border-collapse: collapse;"> <tr> <td style="width: 33%;">DEFACTOR S. A.</td> <td style="width: 33%;">SISTEMA DE OPERACIONES DE CREDITO</td> <td style="width: 33%;">99/99/99</td> </tr> <tr> <td>CC2281</td> <td>EMISION DE CHEQUES</td> <td>99:99:99</td> </tr> </table> | | | DEFACTOR S. A. | SISTEMA DE OPERACIONES DE CREDITO | 99/99/99 | CC2281 | EMISION DE CHEQUES | 99:99:99 | | | | | | | | | | |
| DEFACTOR S. A. | SISTEMA DE OPERACIONES DE CREDITO | 99/99/99 | | | | | | | | | | | | | | | | |
| CC2281 | EMISION DE CHEQUES | 99:99:99 | | | | | | | | | | | | | | | | |
| Operación Número : [999999] Fecha Emisión : [99/99/99] Cod. Banco [99] : [XXXXXXXXXXXXXXXXXXXXXXXXXXXX] | | | | | | | | | | | | | | | | | | |
| No. Cheque : [999999] Beneficiario : [XXXXXXXXXXXXXXXXXXXXXXXXXXXXXXXXXXXX] | | | | | | | | | | | | | | | | | | |
| <table border="1" style="width: 80%; margin: auto;"> <tr> <td style="text-align: center;">LINEA DE MENSAJES</td> </tr> </table> | | | LINEA DE MENSAJES | | | | | | | | | | | | | | | |
| LINEA DE MENSAJES | | | | | | | | | | | | | | | | | | |

| ESPECIFICACIONES DE ENTRADA | | | | | | | | | | | | | | | | | | |
|---|--|--------------------|-------------------|-----------------------------------|------------|------------|------------------------|----------|---|---|------------|------------|------------|------------|------------|------------|------------|------------|
| PROYECTO SISTEMA DE CARTERA Y CREDITO | AUTORES: Gloria Ganchozo Marisol Idrovo William Montenegro | PAGINA 1/1 | | | | | | | | | | | | | | | | |
| IDENTIFICACION CC | VERSION 1.0 | FECHA 08/NOV/92 | | | | | | | | | | | | | | | | |
| TITULO/CONTENIDO | CODIGO | | | | | | | | | | | | | | | | | |
| <table style="width: 100%; border: none;"> <tr> <td style="text-align: center;">1</td> <td style="text-align: center;">2</td> <td style="text-align: center;">3</td> <td style="text-align: center;">4</td> <td style="text-align: center;">5</td> <td style="text-align: center;">6</td> <td style="text-align: center;">7</td> <td style="text-align: center;">8</td> </tr> <tr> <td>1234567890</td> <td>1234567890</td> <td>1234567890</td> <td>1234567890</td> <td>1234567890</td> <td>1234567890</td> <td>1234567890</td> <td>1234567890</td> </tr> </table> | | | 1 | 2 | 3 | 4 | 5 | 6 | 7 | 8 | 1234567890 | 1234567890 | 1234567890 | 1234567890 | 1234567890 | 1234567890 | 1234567890 | 1234567890 |
| 1 | 2 | 3 | 4 | 5 | 6 | 7 | 8 | | | | | | | | | | | |
| 1234567890 | 1234567890 | 1234567890 | 1234567890 | 1234567890 | 1234567890 | 1234567890 | 1234567890 | | | | | | | | | | | |
| <table border="1" style="width: 100%; border-collapse: collapse;"> <tr> <td style="width: 33%;">DEFACTOR S. A.</td> <td style="width: 33%;">SISTEMA DE OPERACIONES DE CREDITO</td> <td style="width: 33%;">99/99/99</td> </tr> <tr> <td>CC2282</td> <td>REIMPRESION DE CHEQUES</td> <td>99:99:99</td> </tr> </table> | | | DEFACTOR S. A. | SISTEMA DE OPERACIONES DE CREDITO | 99/99/99 | CC2282 | REIMPRESION DE CHEQUES | 99:99:99 | | | | | | | | | | |
| DEFACTOR S. A. | SISTEMA DE OPERACIONES DE CREDITO | 99/99/99 | | | | | | | | | | | | | | | | |
| CC2282 | REIMPRESION DE CHEQUES | 99:99:99 | | | | | | | | | | | | | | | | |
| Nro. de Cheque Anterior : [999999] Código Banco : [99] [XXXXXXXXXXXXXXXXXX] | | | | | | | | | | | | | | | | | | |
| Nro. de Cheque Actual : [999999] Código Banco : [99] [XXXXXXXXXXXXXXXXXX] | | | | | | | | | | | | | | | | | | |
| <table border="1" style="width: 100%; border-collapse: collapse;"> <tr> <td style="text-align: center; height: 20px;">LINEA DE MENSAJES</td> </tr> </table> | | | LINEA DE MENSAJES | | | | | | | | | | | | | | | |
| LINEA DE MENSAJES | | | | | | | | | | | | | | | | | | |

| ESPECIFICACIONES DE ENTRADA | | |
|--|---|---------------------------|
| PROYECTO SISTEMA DE CARTERA Y CREDITO | AUTORES: Gloria Ganchozo Marisol Idrovo William Montenegro | PAGINA 1/1 |
| IDENTIFICACION CC | VERSION 1.0 | FECHA 08/NOV/92 |
| TITULO/CONTENIDO | CODIGO | |

| | | | | | | | |
|----------------------|----------------------|----------------------|----------------------|----------------------|----------------------|----------------------|------------|
| 1 | 2 | 3 | 4 | 5 | 6 | 7 | 8 |
| 12345678901234567890 | 12345678901234567890 | 12345678901234567890 | 12345678901234567890 | 12345678901234567890 | 12345678901234567890 | 12345678901234567890 | 1234567890 |

| | | |
|----------------|-----------------------------------|----------|
| DEFACTOR S. A. | SISTEMA DE OPERACIONES DE CREDITO | 99/99/99 |
| CC22A0 | CONSULTAS DE PRESTAMOS DIRECTOS | 99:99:99 |

1. Clientes y Com
 2. Oper. Cartera/
 3. Pr
 4. Sa
 5. Ma
 6. Se
 0. SA

1. Descuent
 2. Préstamo
 3. Cartas d
 4. Avaales
 0. MENU ANT

1. Mantenimiento
 2. Abonos
 3. Cancelación
 4. Renovación
 5. Ca
 6. N/
 7. N/
 8. Ch
 9. Li
 A. Co
 B. Re
 0. ME
 0. MENU ANTERIOR

| |
|-------------------|
| LINEA DE MENSAJES |
|-------------------|

| ESPECIFICACIONES DE ENTRADA | | | | | | | | | |
|---|---|---------------------------|--------------------|----------------|-----------------------------------|----------|--------|--|----------|
| PROYECTO SISTEMA DE CARTERA Y CREDITO | AUTORES: Gloria Ganchozo Marisol Idrovo William Montenegro | PAGINA 1/1 | | | | | | | |
| IDENTIFICACION CC | VERSION 1.0 | FECHA 08/NOV/92 | | | | | | | |
| TITULO/CONTENIDO | CODIGO | | | | | | | | |
| 1 2 3 4 5 6 7 8 1234567890123456789012345678901234567890123456789012345678901234567890 | | | | | | | | | |
| <table style="width: 100%; border-collapse: collapse;"> <tr> <td style="width: 30%;">DEFACTOR S. A.</td> <td style="width: 40%;">SISTEMA DE OPERACIONES DE CREDITO</td> <td style="width: 30%;">99/99/99</td> </tr> <tr> <td>CC22A3</td> <td>CONSULTA DE PRESTAMOS DIRECTOS EN VIGENCIA</td> <td>99:99:99</td> </tr> </table> | | | | DEFACTOR S. A. | SISTEMA DE OPERACIONES DE CREDITO | 99/99/99 | CC22A3 | CONSULTA DE PRESTAMOS DIRECTOS EN VIGENCIA | 99:99:99 |
| DEFACTOR S. A. | SISTEMA DE OPERACIONES DE CREDITO | 99/99/99 | | | | | | | |
| CC22A3 | CONSULTA DE PRESTAMOS DIRECTOS EN VIGENCIA | 99:99:99 | | | | | | | |
| CODIGO | NOMBRE CLIENTE | VALOR | FECHA VENC. | | | | | | |
| 999999 | XXXXXXXXXXXXXXXXXXXXXXXXXX | 999,999,999.99 | 99/99/99 | | | | | | |
| 999999 | XXXXXXXXXXXXXXXXXXXXXXXXXX | 999,999,999.99 | 99/99/99 | | | | | | |
| 999999 | XXXXXXXXXXXXXXXXXXXXXXXXXX | 999,999,999.99 | 99/99/99 | | | | | | |
| 999999 | XXXXXXXXXXXXXXXXXXXXXXXXXX | 999,999,999.99 | 99/99/99 | | | | | | |
| LINEA DE MENSAJES | | | | | | | | | |

| ESPECIFICACIONES DE ENTRADA | | | |
|---|---|---------------------------|--------------------|
| PROYECTO SISTEMA DE CARTERA Y CREDITO | AUTORES: Gloria Ganchozo Marisol Idrovo William Montenegro | PAGINA 1/1 | |
| IDENTIFICACION CC | VERSION 1.0 | FECHA 08/NOV/92 | |
| TITULO/CONTENIDO | CODIGO | | |
| 1 2 3 4 5 6 7 8 1234567890123456789012345678901234567890123456789012345678901234567890 | | | |
| DEFACTOR S. A. SISTEMA DE OPERACIONES DE CREDITO 99/99/99 CC22A4 CONSULTA DE PRESTAMOS VENCIDOS 99:99:99 | | | |
| CODIGO | NOMBRE CLIENTE | VALOR | FECHA VENC. |
| 999999 | XXXXXXXXXXXXXXXXXXXXXXXXXXXX | 999,999,999.99 | 99/99/99 |
| 999999 | XXXXXXXXXXXXXXXXXXXXXXXXXXXX | 999,999,999.99 | 99/99/99 |
| 999999 | XXXXXXXXXXXXXXXXXXXXXXXXXXXX | 999,999,999.99 | 99/99/99 |
| 999999 | XXXXXXXXXXXXXXXXXXXXXXXXXXXX | 999,999,999.99 | 99/99/99 |
| LINEA DE MENSAJES | | | |

| ESPECIFICACIONES DE ENTRADA | | | | | | | | |
|---|---|---------------------------|--------------------|-----------------------------------|----------|--------|----------------------------------|----------|
| PROYECTO SISTEMA DE CARTERA Y CREDITO | AUTORES: Gloria Ganchozo Marisol Idrovo William Montenegro | PAGINA 1/1 | | | | | | |
| IDENTIFICACION CC | VERSION 1.0 | FECHA 08/NOV/92 | | | | | | |
| TITULO/CONTENIDO | CODIGO | | | | | | | |
| 1 2 3 4 5 6 7 8 1234567890123456789012345678901234567890123456789012345678901234567890 | | | | | | | | |
| <table style="width: 100%; border-collapse: collapse;"> <tr> <td style="width: 30%;">DEFACTOR S. A.</td> <td style="width: 40%;">SISTEMA DE OPERACIONES DE CREDITO</td> <td style="width: 30%; text-align: right;">99/99/99</td> </tr> <tr> <td>CC22A5</td> <td>CONSULTA DE PRESTAMOS POR VENCER</td> <td style="text-align: right;">99:99:99</td> </tr> </table> | | | DEFACTOR S. A. | SISTEMA DE OPERACIONES DE CREDITO | 99/99/99 | CC22A5 | CONSULTA DE PRESTAMOS POR VENCER | 99:99:99 |
| DEFACTOR S. A. | SISTEMA DE OPERACIONES DE CREDITO | 99/99/99 | | | | | | |
| CC22A5 | CONSULTA DE PRESTAMOS POR VENCER | 99:99:99 | | | | | | |
| CODIGO | NOMBRE CLIENTE | VALOR | FECHA VENC. | | | | | |
| 999999 | XXXXXXXXXXXXXXXXXXXXXXXXXX | 999,999,999.99 | 99/99/99 | | | | | |
| 999999 | XXXXXXXXXXXXXXXXXXXXXXXXXX | 999,999,999.99 | 99/99/99 | | | | | |
| 999999 | XXXXXXXXXXXXXXXXXXXXXXXXXX | 999,999,999.99 | 99/99/99 | | | | | |
| 999999 | XXXXXXXXXXXXXXXXXXXXXXXXXX | 999,999,999.99 | 99/99/99 | | | | | |
| LINEA DE MENSAJES | | | | | | | | |

| ESPECIFICACIONES DE ENTRADA | | | | | | | | |
|---|---|---------------------------|--------------------|-----------------------------------|----------|--------|--------------------------------|----------|
| PROYECTO SISTEMA DE CARTERA Y CREDITO | AUTORES: Gloria Ganchozo Marisol Idrovo William Montenegro | PAGINA 1/1 | | | | | | |
| IDENTIFICACION CC | VERSION 1.0 | FECHA 08/NOV/92 | | | | | | |
| TITULO/CONTENIDO | CODIGO | | | | | | | |
| 1 2 3 4 5 6 7 8 1234567890123456789012345678901234567890123456789012345678901234567890 | | | | | | | | |
| <table style="width: 100%; border-collapse: collapse;"> <tr> <td style="width: 30%;">DEFACTOR S. A.</td> <td style="width: 40%;">SISTEMA DE OPERACIONES DE CREDITO</td> <td style="width: 30%;">99/99/99</td> </tr> <tr> <td>CC22A6</td> <td>CONSULTA DE PRESTAMOS EN LEGAL</td> <td>99:99:99</td> </tr> </table> | | | DEFACTOR S. A. | SISTEMA DE OPERACIONES DE CREDITO | 99/99/99 | CC22A6 | CONSULTA DE PRESTAMOS EN LEGAL | 99:99:99 |
| DEFACTOR S. A. | SISTEMA DE OPERACIONES DE CREDITO | 99/99/99 | | | | | | |
| CC22A6 | CONSULTA DE PRESTAMOS EN LEGAL | 99:99:99 | | | | | | |
| CODIGO | NOMBRE CLIENTE | VALOR | FECHA VENC. | | | | | |
| 999999 | XXXXXXXXXXXXXXXXXXXXXX | 999,999,999.99 | 99/99/99 | | | | | |
| 999999 | XXXXXXXXXXXXXXXXXXXXXX | 999,999,999.99 | 99/99/99 | | | | | |
| 999999 | XXXXXXXXXXXXXXXXXXXXXX | 999,999,999.99 | 99/99/99 | | | | | |
| 999999 | XXXXXXXXXXXXXXXXXXXXXX | 999,999,999.99 | 99/99/99 | | | | | |
| LINEA DE MENSAJES | | | | | | | | |

| ESPECIFICACIONES DE ENTRADA | | | | | | | |
|--|---|---|----------------|---------------------------|----------------------|---|---|
| PROYECTO SISTEMA DE CARTERA Y CREDITO | AUTORES: Gloria Ganchozo Marisol Idrovo William Montenegro | | | PAGINA 1/1 | | | |
| IDENTIFICACION CC | VERSION 1.0 | | | FECHA 08/NOV/92 | | | |
| TITULO/CONTENIDO | | | | CODIGO | | | |
| 1 | 2 | 3 | 4 | 5 | 6 | 7 | 8 |
| 123456789012345678901234567890123456789012345678901234567890 | | | | | | | |
| DEFACTOR S. A. CC22A7 | | SISTEMA DE OPERACIONES DE CREDITO CONSULTA DE PRESTAMOS CANCELADOS | | | 99/99/99 99:99:99 | | |
| CODIGO | NOMBRE CLIENTE | | VALOR | | FECHA VENC. | | |
| 999999 | XXXXXXXXXXXXXXXXXXXXXXXXXX | | 999,999,999.99 | | 99/99/99 | | |
| 999999 | XXXXXXXXXXXXXXXXXXXXXXXXXX | | 999,999,999.99 | | 99/99/99 | | |
| 999999 | XXXXXXXXXXXXXXXXXXXXXXXXXX | | 999,999,999.99 | | 99/99/99 | | |
| 999999 | XXXXXXXXXXXXXXXXXXXXXXXXXX | | 999,999,999.99 | | 99/99/99 | | |
| LINEA DE MENSAJES | | | | | | | |



| ESPECIFICACIONES DE ENTRADA | | | | | | | | | | | | | | | | | | |
|---|---|--|---|---|--|--------|--------------------------------|----------|---|---|--|--|--|--|--|--|--|--|
| PROYECTO SISTEMA DE CARTERA Y CREDITO | AUTORES: Gloria Ganchozo Marisol Idrovo William Montenegro | PAGINA 1/1 | | | | | | | | | | | | | | | | |
| IDENTIFICACION CC | VERSION 1.0 | FECHA 08/NOV/92 | | | | | | | | | | | | | | | | |
| TITULO/CONTENIDO | CODIGO | | | | | | | | | | | | | | | | | |
| <table style="width: 100%; border: none;"> <tr> <td style="width: 12.5%; text-align: center;">1</td> <td style="width: 12.5%; text-align: center;">2</td> <td style="width: 12.5%; text-align: center;">3</td> <td style="width: 12.5%; text-align: center;">4</td> <td style="width: 12.5%; text-align: center;">5</td> <td style="width: 12.5%; text-align: center;">6</td> <td style="width: 12.5%; text-align: center;">7</td> <td style="width: 12.5%; text-align: center;">8</td> </tr> <tr> <td colspan="8" style="text-align: center;">1234567890123456789012345678901234567890123456789012345678901234567890</td> </tr> </table> | | | 1 | 2 | 3 | 4 | 5 | 6 | 7 | 8 | 1234567890123456789012345678901234567890123456789012345678901234567890 | | | | | | | |
| 1 | 2 | 3 | 4 | 5 | 6 | 7 | 8 | | | | | | | | | | | |
| 1234567890123456789012345678901234567890123456789012345678901234567890 | | | | | | | | | | | | | | | | | | |
| <table style="width: 100%; border: none;"> <tr> <td style="width: 33%;">DEFACTOR S. A.</td> <td style="width: 33%;">SISTEMA DE OPERACIONES DE CREDITO</td> <td style="width: 33%;">99/99/99</td> </tr> <tr> <td>CC2280</td> <td>REPORTES DE PRESTAMOS DIRECTOS</td> <td>99:99:99</td> </tr> </table> | | | DEFACTOR S. A. | SISTEMA DE OPERACIONES DE CREDITO | 99/99/99 | CC2280 | REPORTES DE PRESTAMOS DIRECTOS | 99:99:99 | | | | | | | | | | |
| DEFACTOR S. A. | SISTEMA DE OPERACIONES DE CREDITO | 99/99/99 | | | | | | | | | | | | | | | | |
| CC2280 | REPORTES DE PRESTAMOS DIRECTOS | 99:99:99 | | | | | | | | | | | | | | | | |
| <table style="width: 100%; border: none;"> <tr> <td style="width: 33%; vertical-align: top;"> 1. Clientes y Com 2. Oper. Cartera/ 3. Pr 4. Sa 5. Ma 6. Se 0. SA </td> <td style="width: 33%; vertical-align: top;"> 1. Descuent 2. Préstamo 3. Cartas d 4. Avales 0. MENU ANT </td> <td style="width: 33%; vertical-align: top;"> 1. Mantenimiento 2. Abonos 3. Cancelación 4. Renovación 5. Ca 6. N/ 7. N/ 8. Ch 9. Li A. Co B. Re 0. ME 0. MENU ANTERIOR </td> </tr> </table> | | | 1. Clientes y Com 2. Oper. Cartera/ 3. Pr 4. Sa 5. Ma 6. Se 0. SA | 1. Descuent 2. Préstamo 3. Cartas d 4. Avales 0. MENU ANT | 1. Mantenimiento 2. Abonos 3. Cancelación 4. Renovación 5. Ca 6. N/ 7. N/ 8. Ch 9. Li A. Co B. Re 0. ME 0. MENU ANTERIOR | | | | | | | | | | | | | |
| 1. Clientes y Com 2. Oper. Cartera/ 3. Pr 4. Sa 5. Ma 6. Se 0. SA | 1. Descuent 2. Préstamo 3. Cartas d 4. Avales 0. MENU ANT | 1. Mantenimiento 2. Abonos 3. Cancelación 4. Renovación 5. Ca 6. N/ 7. N/ 8. Ch 9. Li A. Co B. Re 0. ME 0. MENU ANTERIOR | | | | | | | | | | | | | | | | |
| LINEA DE MENSAJES | | | | | | | | | | | | | | | | | | |

| ESPECIFICACIONES DE ENTRADA | | |
|--|---|---------------------------|
| PROYECTO SISTEMA DE CARTERA Y CREDITO | AUTORES: Gloria Ganchozo Marisol Idrovo William Montenegro | PAGINA 1/1 |
| IDENTIFICACION CC | VERSION 1.0 | FECHA 08/NOV/92 |
| TITULO/CONTENIDO | CODIGO | |

| | | | | | | | |
|----------------------|----------------------|----------------------|----------------------|----------------------|----------------------|----------------------|----------------------|
| 1 | 2 | 3 | 4 | 5 | 6 | 7 | 8 |
| 12345678901234567890 | 12345678901234567890 | 12345678901234567890 | 12345678901234567890 | 12345678901234567890 | 12345678901234567890 | 12345678901234567890 | 12345678901234567890 |

| | | |
|--------------------------|---|----------------------|
| DEFACTOR S. A. CC2300 | SISTEMA DE OPERACIONES DE CREDITO OPERACIONES CARTAS DE GARANTIA | 99/99/99 99:99:99 |
|--------------------------|---|----------------------|

| | | |
|---|---|--|
| 1. Clientes y Com 2. Oper. Cartera/ 3. Pr 4. Sa 5. Ma 6. Se 0. SA | 1. Descuent 2. Préstamo 3. Cartas d 4. Avales 0. MENU ANT | 1. Mantenimiento 2. Abonos 3. Cancelación 4. Renovación 5. Cambio de Estado 6. Pago a Beneficiario 7. N/D x Cheque Protestado 8. N/C x Recuperación Cheque 9. Reimpresión Cheques A. Imprimir Carta Garantía B. Liquidación Sobrepago C. Consultas D. Reportes 0. MENU ANTERIOR |
|---|---|--|

| |
|-------------------|
| LINEA DE MENSAJES |
|-------------------|

| ESPECIFICACIONES DE ENTRADA | | |
|---|---|---------------------------|
| PROYECTO SISTEMA DE CARTERA Y CREDITO | AUTORES: Gloria Ganchozo Marisol Idrovo William Montenegro | PAGINA 1/1 |
| IDENTIFICACION CC | VERSION 1.0 | FECHA 08/NOV/92 |
| TITULO/CONTENIDO | CODIGO | |

| | | | | | | | |
|------------|------------|------------|------------|------------|------------|------------|------------|
| 1 | 2 | 3 | 4 | 5 | 6 | 7 | 8 |
| 1234567890 | 1234567890 | 1234567890 | 1234567890 | 1234567890 | 1234567890 | 1234567890 | 1234567890 |

| | | |
|--------------------------|--|----------------------|
| DEFACTOR S. A. CC2310 | SISTEMA DE OPERACIONES DE CREDITO MANTENIMIENTO DE CARTAS DE GARANTIA | 99/99/99 99:99:99 |
|--------------------------|--|----------------------|

1. Clientes y Com

2. Oper. Cartera/

3. Pr

4. Sa

5. Ma

6. Se

0. SA

1. Descuent

2. Préstamo

3. Cartas d

4. Avaes

0. MENU ANT

1. Mantenimiento

2. Abonos

3. Cancel

4. Renova

5. Cambio

6. Pago a

7. N/D x

8. N/C x

9. Reimpresión Cheques

A. Imprimir Carta Garantia

B. Liquidación Sobrepago

C. Consultas

D. Reportes

0. MENU ANTERIOR

1. Ingreso

2. Modificación

3. Eliminación

0. MENU ANTERIOR

LINEA DE MENSAJES

| ESPECIFICACIONES DE ENTRADA | | |
|--|---|---------------------------|
| PROYECTO SISTEMA DE CARTERA Y CREDITO | AUTORES: Gloria Ganchozo Marisol Idrovo William Montenegro | PAGINA 1/1 |
| IDENTIFICACION CC | VERSION 1.0 | FECHA 08/NOV/92 |
| TITULO/CONTENIDO | CODIGO | |
| 1 2 3 4 5 6 7 8 1234567890123456789012345678901234567890123456789012345678901234567890 | | |
| DEFACTOR S. A. CC2312 | SISTEMA DE OPERACIONES DE CREDITO MODIFICACION DE CARTAS DE GARANTIA | 99/99/99 99:99:99 |
| Fecha Operación : [99/99/99] Código Operación : [999999] | | |
| Código Cliente : [9999] XXXXXXXXXXXXXXXXXXXXXXXX | | |
| Nombre Beneficiario : [XX] | | |
| C.I.D o RUC de Benf.: [9999999999999999] | | |
| Valor de Garantia : [\$ 999,999,999.99] | | |
| Plazo (Dias) : [999] Fecha Vencimiento : [99/99/99] | | |
| Comisión % : [99.99] [\$ 9,999,999.99] | | |
| Impuesto Unico % : [99.99] [\$ 9,999,999.99] | | |
| Impuesto Solca % : [99.99] [\$ 9,999,999.99] | | |
| Ingresos Ordinarios%: [99.99] [\$ 9,999,999.99] | | |
| Gastos Judiciales : [\$ 99,999.99] | | |
| Gastos Varios : [\$ 99,999.99] | | |
| <hr style="width: 100%;"/> \$ 99,999,999.99 | | |
| LINEA DE MENSAJES | | |

| ESPECIFICACIONES DE ENTRADA | | | | | | | |
|--|---|--|---|--|---|-------------------------|---|
| PROYECTO SISTEMA DE CARTERA Y CREDITO | AUTORES: Gloria Ganchozo Marisol Idrovo William Montenegro | | | PAGINA 1/1 | | | |
| IDENTIFICACION CC | VERSION 1.0 | | | FECHA 08/NOV/92 | | | |
| TITULO/CONTENIDO | | | | CODIGO | | | |
| 1 | 2 | 3 | 4 | 5 | 6 | 7 | 8 |
| 1234567890123456789012345678901234567890123456789012345678901234567890 | | | | | | | |
| DEFACTOR S. A. CC2313 | | SISTEMA DE OPERACIONES DE CREDITO ELIMINACION DE CARTAS DE GARANTIA | | | | 99/99/99 99:99:99 | |
| Fecha Operación | | : | | [99/99/99] | | Código Operación | |
| | | | | : | | [999999] | |
| Código Cliente | | : | | [9999] | | XXXXXXXXXXXXXXXXXXXXXXX | |
| Nombre Beneficiario | | : | | [XX] | |] | |
| C.I.D o RUC de Benf.: | | : | | [9999999999999999] | | | |
| Valor de Garantia | | : | | [\$ 999,999,999.99] | | | |
| Plazo (Dias) | | : | | [999] | | Fecha Vencimiento | |
| | | | | | | : | |
| | | | | | | [99/99/99] | |
| Comisión % | | : | | [99.99] | | [\$ 9,999,999.99] | |
| Impuesto Unico % | | : | | [99.99] | | [\$ 9,999,999.99] | |
| Impuesto Solca % | | : | | [99.99] | | [\$ 9,999,999.99] | |
| Ingresos Ordinarios% | | : | | [99.99] | | [\$ 9,999,999.99] | |
| Gastos Judiciales | | : | | | | [\$ 99,999.99] | |
| Gastos Varios | | : | | | | [\$ 99,999.99] | |
| | | | | <hr/> \$ 99,999,999.99 <hr/> | | | |
| LINEA DE MENSAJES | | | | | | | |

| ESPECIFICACIONES DE ENTRADA | | | | | | | |
|--|---|---|---|---------------------------|---|----------------------|---|
| PROYECTO SISTEMA DE CARTERA Y CREDITO | AUTORES: Gloria Ganchozo Marisol Idrovo William Montenegro | | | PAGINA 1/1 | | | |
| IDENTIFICACION CC | VERSION 1.0 | | | FECHA 08/NOV/92 | | | |
| TITULO/CONTENIDO | CODIGO | | | | | | |
| 1 | 2 | 3 | 4 | 5 | 6 | 7 | 8 |
| 123456789012345678901234567890123456789012345678901234567890 | | | | | | | |
| DEFACTOR S. A. CC2320 | | SISTEMA DE OPERACIONES DE CREDITO ABONOS DE CARTAS DE GARANTIA | | | | 99/99/99 99:99:99 | |
| Código Operación | | : [999999] | | Fecha Vencimiento | | : [99/99/99] | |
| Código Cliente | | : [9999] | | | | | |
| Valor Garantía | | : [\$ 999,999,999.99] | | | | | |
| Capital Actual | | : [\$ 999,999,999.99] | | | | | |
| Días Vencidos | | : [999] | | | | | |
| Abono Capital | | : [\$ 999,999,999.99] | | | | | |
| Abono Mora % | | : [99.99] | | [\$ 99,999,999.99] | | | |
| Solca Mora % | | : [99.99] | | [\$ 99,999,999.99] | | | |
| Abono Capital | | : | | [\$ 99,999,999.99] | | | |
| Cap. después abono | | : | | \$ 999,999,999.99 | | | |
| LINEA DE MENSAJES | | | | | | | |

| ESPECIFICACIONES DE ENTRADA | | | | | | | |
|--|---|--|----------------|---------------------------|----------------------|--|--|
| PROYECTO SISTEMA DE CARTERA Y CREDITO | AUTORES: Gloria Ganchozo Marisol Idrovo William Montenegro | | | PAGINA 1/1 | | | |
| IDENTIFICACION CC | VERSION 1.0 | | | FECHA 08/NOV/92 | | | |
| TITULO/CONTENIDO | | | | CODIGO | | | |
| 1 2 3 4 5 6 7 8 1234567890123456789012345678901234567890123456789012345678901234567890 | | | | | | | |
| DEFACTOR S. A. CC2330 | | SISTEMA DE OPERACIONES DE CREDITO CANCELACION DE CARTAS DE GARANTIA | | | 99/99/99 99:99:99 | | |
| COD.OPER | FEC.OPER. | NOMBRE CLIENTE | VALOR | CANCELAR | | | |
| 999999 | 99/99/99 | XXXXXXXXXXXXXXXXXXXX | 999,999,999.99 | [X] | | | |
| 999999 | 99/99/99 | XXXXXXXXXXXXXXXXXXXX | 999,999,999.99 | [X] | | | |
| 999999 | 99/99/99 | XXXXXXXXXXXXXXXXXXXX | 999,999,999.99 | [X] | | | |
| 999999 | 99/99/99 | XXXXXXXXXXXXXXXXXXXX | 999,999,999.99 | [X] | | | |
| LINEA DE MENSAJES | | | | | | | |

| ESPECIFICACIONES DE ENTRADA | | | | | | | | | | | | | | | | | | |
|---|---|----------------------|---|---|---|---|---|---|---|---|--|--|--|--|--|--|--|--|
| PROYECTO SISTEMA DE CARTERA Y CREDITO | AUTORES: Gloria Ganchozo Marisol Idrovo William Montenegro | PAGINA 1/1 | | | | | | | | | | | | | | | | |
| IDENTIFICACION CC | VERSION 1.0 | FECHA 08/NOV/92 | | | | | | | | | | | | | | | | |
| TITULO/CONTENIDO | CODIGO | | | | | | | | | | | | | | | | | |
| <table style="width: 100%; border: none;"> <tr> <td style="width: 12.5%; text-align: center;">1</td> <td style="width: 12.5%; text-align: center;">2</td> <td style="width: 12.5%; text-align: center;">3</td> <td style="width: 12.5%; text-align: center;">4</td> <td style="width: 12.5%; text-align: center;">5</td> <td style="width: 12.5%; text-align: center;">6</td> <td style="width: 12.5%; text-align: center;">7</td> <td style="width: 12.5%; text-align: center;">8</td> </tr> <tr> <td colspan="8" style="border: none;">1234567890123456789012345678901234567890123456789012345678901234567890</td> </tr> </table> | | | 1 | 2 | 3 | 4 | 5 | 6 | 7 | 8 | 1234567890123456789012345678901234567890123456789012345678901234567890 | | | | | | | |
| 1 | 2 | 3 | 4 | 5 | 6 | 7 | 8 | | | | | | | | | | | |
| 1234567890123456789012345678901234567890123456789012345678901234567890 | | | | | | | | | | | | | | | | | | |
| DEFACTOR S. A. CC2340 | SISTEMA DE OPERACIONES DE CREDITO RENOVACION DE CARTAS DE GARANTIA | 99/99/99 99:99:99 | | | | | | | | | | | | | | | | |
| Fecha Operación : [99/99/99] Código Operación : [999999] | | | | | | | | | | | | | | | | | | |
| Código Cliente : [9999] XXXXXXXXXXXXXXXXXXXXXXXX | | | | | | | | | | | | | | | | | | |
| Nombre Beneficiario : [XXXXXXXXXXXXXXXXXXXXXXXXXXXXXXXXXXXX] | | | | | | | | | | | | | | | | | | |
| C.I.D o RUC de Benf.: [9999999999999999] | | | | | | | | | | | | | | | | | | |
| Valor de Garantia : [\$ 999,999,999.99] | | | | | | | | | | | | | | | | | | |
| Plazo (Dias) : [999] Fecha Vencimiento : [99/99/99] | | | | | | | | | | | | | | | | | | |
| Comisión % : [99.99] [\$ 9,999,999.99] | | | | | | | | | | | | | | | | | | |
| Impuesto Unico % : [99.99] [\$ 9,999,999.99] | | | | | | | | | | | | | | | | | | |
| Impuesto Solca % : [99.99] [\$ 9,999,999.99] | | | | | | | | | | | | | | | | | | |
| Ingresos Ordinarios%: [99.99] [\$ 9,999,999.99] | | | | | | | | | | | | | | | | | | |
| Gastos Judiciales : [\$ 99,999.99] | | | | | | | | | | | | | | | | | | |
| Gastos Varios : [\$ 99,999.99] | | | | | | | | | | | | | | | | | | |
| <hr style="width: 100%;"/> \$ 99,999,999.99 | | | | | | | | | | | | | | | | | | |
| LINEA DE MENSAJES | | | | | | | | | | | | | | | | | | |

| ESPECIFICACIONES DE ENTRADA | | |
|--|--|--------------------|
| PROYECTO SISTEMA DE CARTERA Y CREDITO | AUTORES: Gloria Ganchozo Marisol Idrovo William Montenegro | PAGINA 1/1 |
| IDENTIFICACION CC | VERSION 1.0 | FECHA 08/NOV/92 |
| TITULO/CONTENIDO | CODIGO | |

| | | | | | | | |
|------------|------------|------------|------------|------------|------------|------------|------------|
| 1 | 2 | 3 | 4 | 5 | 6 | 7 | 8 |
| 1234567890 | 1234567890 | 1234567890 | 1234567890 | 1234567890 | 1234567890 | 1234567890 | 1234567890 |

| | | |
|--------------------------|---|----------------------|
| DEFACTOR S. A. CC2350 | SISTEMA DE OPERACIONES DE CREDITO CAMBIO DE ESTADO DE CARTAS DE GARANTIA | 99/99/99 99:99:99 |
|--------------------------|---|----------------------|

1. Clientes y Com

2. Oper. Cartera/

3. Pr

4. Sa

5. Ma

6. Se

0. SA

1. Descuent

2. Préstamo

3. Cartas d

4. Avaales

0. MENU ANT

1. Mantenimiento

2. Abonos

3. Cancelación

4. Renovación

5. Cambio de Estado

6. Pago a

7. N/D x

8. N/C x

9. Reimpr

A. Imprim

B. Liquid

C. Consultas

D. Reportes

0. MENU ANTERIOR

1. Vencidas a Legal

2. Legal a Pérdida

0. MENU ANTERIOR

LINEA DE MENSAJES



| ESPECIFICACIONES DE ENTRADA | | | | | | | | | | | | | | | | | | | | | | | | | | | |
|--|--|----------------------|----------------|-----------------------------------|----------------|--------|-------------------------------------|----------|----------|----------------------|--|-----|--------|----------|----------------------|----------------|-----|--------|----------|----------------------|----------------|-----|--------|----------|----------------------|----------------|-----|
| PROYECTO SISTEMA DE CARTERA Y CREDITO | AUTORES: Gloria Ganchozo Marisol Idrovo William Montenegro | PAGINA 1/1 | | | | | | | | | | | | | | | | | | | | | | | | | |
| IDENTIFICACION CC | VERSION 1.0 | FECHA 08/NOV/92 | | | | | | | | | | | | | | | | | | | | | | | | | |
| TITULO/CONTENIDO | CODIGO | | | | | | | | | | | | | | | | | | | | | | | | | | |
| <table style="width: 100%; border: none;"> <tr> <td style="width: 12.5%; text-align: center;">1</td> <td style="width: 12.5%; text-align: center;">2</td> <td style="width: 12.5%; text-align: center;">3</td> <td style="width: 12.5%; text-align: center;">4</td> <td style="width: 12.5%; text-align: center;">5</td> <td style="width: 12.5%; text-align: center;">6</td> <td style="width: 12.5%; text-align: center;">7</td> <td style="width: 12.5%; text-align: center;">8</td> </tr> <tr> <td colspan="8" style="text-align: center;">1234567890123456789012345678901234567890123456789012345678901234567890</td> </tr> </table> | | | 1 | 2 | 3 | 4 | 5 | 6 | 7 | 8 | 1234567890123456789012345678901234567890123456789012345678901234567890 | | | | | | | | | | | | | | | | |
| 1 | 2 | 3 | 4 | 5 | 6 | 7 | 8 | | | | | | | | | | | | | | | | | | | | |
| 1234567890123456789012345678901234567890123456789012345678901234567890 | | | | | | | | | | | | | | | | | | | | | | | | | | | |
| <table style="width: 100%; border: none;"> <tr> <td style="width: 33%;">DEFACTOR S. A.</td> <td style="width: 33%;">SISTEMA DE OPERACIONES DE CREDITO</td> <td style="width: 34%; text-align: right;">99/99/99</td> </tr> <tr> <td>CC2351</td> <td>CARTAS DE GARANTIA VENCIDAS A LEGAL</td> <td style="text-align: right;">99:99:99</td> </tr> </table> | | | DEFACTOR S. A. | SISTEMA DE OPERACIONES DE CREDITO | 99/99/99 | CC2351 | CARTAS DE GARANTIA VENCIDAS A LEGAL | 99:99:99 | | | | | | | | | | | | | | | | | | | |
| DEFACTOR S. A. | SISTEMA DE OPERACIONES DE CREDITO | 99/99/99 | | | | | | | | | | | | | | | | | | | | | | | | | |
| CC2351 | CARTAS DE GARANTIA VENCIDAS A LEGAL | 99:99:99 | | | | | | | | | | | | | | | | | | | | | | | | | |
| <table style="width: 100%; border-collapse: collapse;"> <thead> <tr> <th style="text-align: left;">COD.OPER</th> <th style="text-align: left;">FEC.OPER.</th> <th style="text-align: left;">NOMBRE CLIENTE</th> <th style="text-align: left;">VALOR</th> <th style="text-align: left;">LEGAL</th> </tr> </thead> <tbody> <tr> <td>999999</td> <td>99/99/99</td> <td>XXXXXXXXXXXXXXXXXXXX</td> <td>999,999,999.99</td> <td>[X]</td> </tr> <tr> <td>999999</td> <td>99/99/99</td> <td>XXXXXXXXXXXXXXXXXXXX</td> <td>999,999,999.99</td> <td>[X]</td> </tr> <tr> <td>999999</td> <td>99/99/99</td> <td>XXXXXXXXXXXXXXXXXXXX</td> <td>999,999,999.99</td> <td>[X]</td> </tr> <tr> <td>999999</td> <td>99/99/99</td> <td>XXXXXXXXXXXXXXXXXXXX</td> <td>999,999,999.99</td> <td>[X]</td> </tr> </tbody> </table> | | | COD.OPER | FEC.OPER. | NOMBRE CLIENTE | VALOR | LEGAL | 999999 | 99/99/99 | XXXXXXXXXXXXXXXXXXXX | 999,999,999.99 | [X] | 999999 | 99/99/99 | XXXXXXXXXXXXXXXXXXXX | 999,999,999.99 | [X] | 999999 | 99/99/99 | XXXXXXXXXXXXXXXXXXXX | 999,999,999.99 | [X] | 999999 | 99/99/99 | XXXXXXXXXXXXXXXXXXXX | 999,999,999.99 | [X] |
| COD.OPER | FEC.OPER. | NOMBRE CLIENTE | VALOR | LEGAL | | | | | | | | | | | | | | | | | | | | | | | |
| 999999 | 99/99/99 | XXXXXXXXXXXXXXXXXXXX | 999,999,999.99 | [X] | | | | | | | | | | | | | | | | | | | | | | | |
| 999999 | 99/99/99 | XXXXXXXXXXXXXXXXXXXX | 999,999,999.99 | [X] | | | | | | | | | | | | | | | | | | | | | | | |
| 999999 | 99/99/99 | XXXXXXXXXXXXXXXXXXXX | 999,999,999.99 | [X] | | | | | | | | | | | | | | | | | | | | | | | |
| 999999 | 99/99/99 | XXXXXXXXXXXXXXXXXXXX | 999,999,999.99 | [X] | | | | | | | | | | | | | | | | | | | | | | | |
| LINEA DE MENSAJES | | | | | | | | | | | | | | | | | | | | | | | | | | | |

| ESPECIFICACIONES DE ENTRADA | | | | | | | |
|--|-----------|--|--|---------|--|----------------------|--|
| PROYECTO SISTEMA DE CARTERA Y CREDITO | | | AUTORES: Gloria Ganchozo Marisol Idrovo William Montenegro | | | PAGINA 1/1 | |
| IDENTIFICACION CC | | | VERSION 1.0 | | | FECHA 08/NOV/92 | |
| TITULO/CONTENIDO | | | | CODIGO | | | |
| <div style="display: flex; justify-content: space-around; font-weight: bold; font-size: small;"> 12345678 </div> <p>1234567890123456789012345678901234567890123456789012345678901234567890</p> | | | | | | | |
| DEFACTOR S. A. CC2352 | | SISTEMA DE OPERACIONES DE CREDITO CARTAS DE GARANTIA VENCIDAS A PERDIDA | | | | 99/99/99 99:99:99 | |
| COD.OPER | FEC.OPER. | NOMBRE CLIENTE | VALOR | PERDIDA | | | |
| 999999 | 99/99/99 | XXXXXXXXXXXXXXXXXXXX | 999,999,999.99 | [X] | | | |
| 999999 | 99/99/99 | XXXXXXXXXXXXXXXXXXXX | 999,999,999.99 | [X] | | | |
| 999999 | 99/99/99 | XXXXXXXXXXXXXXXXXXXX | 999,999,999.99 | [X] | | | |
| 999999 | 99/99/99 | XXXXXXXXXXXXXXXXXXXX | 999,999,999.99 | [X] | | | |
| LINEA DE MENSAJES | | | | | | | |

| ESPECIFICACIONES DE ENTRADA | | | | | | | | | | | | | | | | | | |
|--|--|--------------------|-------------------|-----------------------------------|------------|------------|--|----------|---|---|------------|------------|------------|------------|------------|------------|------------|------------|
| PROYECTO SISTEMA DE CARTERA Y CREDITO | AUTORES: Gloria Ganchozo Marisol Idrovo William Montenegro | PAGINA 1/1 | | | | | | | | | | | | | | | | |
| IDENTIFICACION CC | VERSION 1.0 | FECHA 08/NOV/92 | | | | | | | | | | | | | | | | |
| TITULO/CONTENIDO | CODIGO | | | | | | | | | | | | | | | | | |
| <table style="width: 100%; border-collapse: collapse;"> <thead> <tr> <th style="width: 12.5%;">1</th> <th style="width: 12.5%;">2</th> <th style="width: 12.5%;">3</th> <th style="width: 12.5%;">4</th> <th style="width: 12.5%;">5</th> <th style="width: 12.5%;">6</th> <th style="width: 12.5%;">7</th> <th style="width: 12.5%;">8</th> </tr> </thead> <tbody> <tr> <td>1234567890</td> <td>1234567890</td> <td>1234567890</td> <td>1234567890</td> <td>1234567890</td> <td>1234567890</td> <td>1234567890</td> <td>1234567890</td> </tr> </tbody> </table> | | | 1 | 2 | 3 | 4 | 5 | 6 | 7 | 8 | 1234567890 | 1234567890 | 1234567890 | 1234567890 | 1234567890 | 1234567890 | 1234567890 | 1234567890 |
| 1 | 2 | 3 | 4 | 5 | 6 | 7 | 8 | | | | | | | | | | | |
| 1234567890 | 1234567890 | 1234567890 | 1234567890 | 1234567890 | 1234567890 | 1234567890 | 1234567890 | | | | | | | | | | | |
| <table border="1" style="width: 100%; border-collapse: collapse;"> <tr> <td style="width: 33%;">DEFACTOR S. A.</td> <td style="width: 33%;">SISTEMA DE OPERACIONES DE CREDITO</td> <td style="width: 34%;">99/99/99</td> </tr> <tr> <td>CC2360</td> <td>PAGO A BENEFICIARIOS DE CARTAS DE GARANTIA</td> <td>99:99:99</td> </tr> </table> | | | DEFACTOR S. A. | SISTEMA DE OPERACIONES DE CREDITO | 99/99/99 | CC2360 | PAGO A BENEFICIARIOS DE CARTAS DE GARANTIA | 99:99:99 | | | | | | | | | | |
| DEFACTOR S. A. | SISTEMA DE OPERACIONES DE CREDITO | 99/99/99 | | | | | | | | | | | | | | | | |
| CC2360 | PAGO A BENEFICIARIOS DE CARTAS DE GARANTIA | 99:99:99 | | | | | | | | | | | | | | | | |
| Fecha Operación : [99/99/99] Código Operación : [999999] Código Cliente : [9999] Nombre Beneficiario : [XXX] C.I.D o RUC de Benf.: [99999999999999] Valor de Garantia : [\$ 999,999,999.99] Plazo (Dias) : [999] Fecha Vencimiento : [99/99/99] Mora % : [99.99] Solca Mora % : [99.99] | | | | | | | | | | | | | | | | | | |
| <table border="1" style="width: 100%; border-collapse: collapse;"> <tr> <td style="text-align: center; padding: 5px;">LINEA DE MENSAJES</td> </tr> </table> | | | LINEA DE MENSAJES | | | | | | | | | | | | | | | |
| LINEA DE MENSAJES | | | | | | | | | | | | | | | | | | |

| ESPECIFICACIONES DE ENTRADA | | |
|--|--|--------------------|
| PROYECTO SISTEMA DE CARTERA Y CREDITO | AUTORES: Gloria Ganchozo Marisol Idrovo William Montenegro | PAGINA 1/1 |
| IDENTIFICACION CC | VERSION 1.0 | FECHA 08/NOV/92 |
| TITULO/CONTENIDO | CODIGO | |

| | | | | | | | |
|------------|------------|------------|------------|------------|------------|------------|------------|
| 1 | 2 | 3 | 4 | 5 | 6 | 7 | 8 |
| 1234567890 | 1234567890 | 1234567890 | 1234567890 | 1234567890 | 1234567890 | 1234567890 | 1234567890 |

| | | |
|--------------------------|---|----------------------|
| DEFACTOR S. A. CC2390 | SISTEMA DE OPERACIONES DE CREDITO MENU CHEQUES | 99/99/99 99:99:99 |
|--------------------------|---|----------------------|

| | | |
|---|---|--|
| 1. Clientes y Com 2. Oper. Cartera/ 3. Pr 4. Sa 5. Ma 6. Se 0. SA | 1. Descuent 2. Préstamo 3. Cartas d 4. Avaies 0. MENU ANT | 1. Mantenimiento 2. Abonos 3. Cancelación 4. Renovación 5. Cambio de Estado 6. Pago a Beneficiario 7. N/D x Cheque Protestado 8. N/C x Recuperación Cheque 9. Cheques A. Im B. Li C. Co D. Re 0. ME |
|---|---|--|

LINEA DE MENSAJES

| ESPECIFICACIONES DE ENTRADA | | | | | | | | | | | | | | | | | | |
|---|--|--------------------|-------------------|-----------------------------------|----------|--------|--------------------|----------|---|---|--|--|--|--|--|--|--|--|
| PROYECTO SISTEMA DE CARTERA Y CREDITO | AUTORES: Gloria Ganchozo Marisol Idrovo William Montenegro | PAGINA 1/1 | | | | | | | | | | | | | | | | |
| IDENTIFICACION CC | VERSION 1.0 | FECHA 08/NOV/92 | | | | | | | | | | | | | | | | |
| TITULO/CONTENIDO | CODIGO | | | | | | | | | | | | | | | | | |
| <table style="width: 100%; border: none;"> <tr> <td style="width: 12.5%; text-align: center;">1</td> <td style="width: 12.5%; text-align: center;">2</td> <td style="width: 12.5%; text-align: center;">3</td> <td style="width: 12.5%; text-align: center;">4</td> <td style="width: 12.5%; text-align: center;">5</td> <td style="width: 12.5%; text-align: center;">6</td> <td style="width: 12.5%; text-align: center;">7</td> <td style="width: 12.5%; text-align: center;">8</td> </tr> <tr> <td colspan="8" style="text-align: center;">1234567890123456789012345678901234567890123456789012345678901234567890</td> </tr> </table> | | | 1 | 2 | 3 | 4 | 5 | 6 | 7 | 8 | 1234567890123456789012345678901234567890123456789012345678901234567890 | | | | | | | |
| 1 | 2 | 3 | 4 | 5 | 6 | 7 | 8 | | | | | | | | | | | |
| 1234567890123456789012345678901234567890123456789012345678901234567890 | | | | | | | | | | | | | | | | | | |
| <table border="1" style="width: 100%; border-collapse: collapse;"> <tr> <td style="width: 33%;">DEFACTOR S. A.</td> <td style="width: 33%;">SISTEMA DE OPERACIONES DE CREDITO</td> <td style="width: 33%;">99/99/99</td> </tr> <tr> <td>CC2391</td> <td>EMISION DE CHEQUES</td> <td>99:99:99</td> </tr> </table> | | | DEFACTOR S. A. | SISTEMA DE OPERACIONES DE CREDITO | 99/99/99 | CC2391 | EMISION DE CHEQUES | 99:99:99 | | | | | | | | | | |
| DEFACTOR S. A. | SISTEMA DE OPERACIONES DE CREDITO | 99/99/99 | | | | | | | | | | | | | | | | |
| CC2391 | EMISION DE CHEQUES | 99:99:99 | | | | | | | | | | | | | | | | |
| Operación Número : [999999] Fecha Emisión : [99/99/99] Cod. Banco [99] : [XXXXXXXXXXXXXXXXXXXXXXXXXXXX] | | | | | | | | | | | | | | | | | | |
| No. Cheque : [999999] Beneficiario : [XXXXXXXXXXXXXXXXXXXXXXXXXXXXXXX] | | | | | | | | | | | | | | | | | | |
| <table border="1" style="width: 100%; border-collapse: collapse;"> <tr> <td style="text-align: center;">LINEA DE MENSAJES</td> </tr> </table> | | | LINEA DE MENSAJES | | | | | | | | | | | | | | | |
| LINEA DE MENSAJES | | | | | | | | | | | | | | | | | | |

| ESPECIFICACIONES DE ENTRADA | | | | | | | | | | | | | | | | | | |
|---|--|--------------------|----------------|-----------------------------------|------------|------------|------------------------|----------|---|---|------------|------------|------------|------------|------------|------------|------------|------------|
| PROYECTO SISTEMA DE CARTERA Y CREDITO | AUTORES: Gloria Ganchozo Marisol Idrovo William Montenegro | PAGINA 1/1 | | | | | | | | | | | | | | | | |
| IDENTIFICACION CC | VERSION 1.0 | FECHA 08/NOV/92 | | | | | | | | | | | | | | | | |
| TITULO/CONTENIDO | CODI60 | | | | | | | | | | | | | | | | | |
| <table style="width: 100%; border: none;"> <tr> <td style="text-align: center;">1</td> <td style="text-align: center;">2</td> <td style="text-align: center;">3</td> <td style="text-align: center;">4</td> <td style="text-align: center;">5</td> <td style="text-align: center;">6</td> <td style="text-align: center;">7</td> <td style="text-align: center;">8</td> </tr> <tr> <td>1234567890</td> <td>1234567890</td> <td>1234567890</td> <td>1234567890</td> <td>1234567890</td> <td>1234567890</td> <td>1234567890</td> <td>1234567890</td> </tr> </table> | | | 1 | 2 | 3 | 4 | 5 | 6 | 7 | 8 | 1234567890 | 1234567890 | 1234567890 | 1234567890 | 1234567890 | 1234567890 | 1234567890 | 1234567890 |
| 1 | 2 | 3 | 4 | 5 | 6 | 7 | 8 | | | | | | | | | | | |
| 1234567890 | 1234567890 | 1234567890 | 1234567890 | 1234567890 | 1234567890 | 1234567890 | 1234567890 | | | | | | | | | | | |
| <table border="1" style="width: 100%; border-collapse: collapse;"> <tr> <td style="width: 33%;">DEFACTOR S. A.</td> <td style="width: 33%;">SISTEMA DE OPERACIONES DE CREDITO</td> <td style="width: 33%;">99/99/99</td> </tr> <tr> <td>CC2392</td> <td>REIMPRESION DE CHEQUES</td> <td>99:99:99</td> </tr> </table> | | | DEFACTOR S. A. | SISTEMA DE OPERACIONES DE CREDITO | 99/99/99 | CC2392 | REIMPRESION DE CHEQUES | 99:99:99 | | | | | | | | | | |
| DEFACTOR S. A. | SISTEMA DE OPERACIONES DE CREDITO | 99/99/99 | | | | | | | | | | | | | | | | |
| CC2392 | REIMPRESION DE CHEQUES | 99:99:99 | | | | | | | | | | | | | | | | |
| Nro. de Cheque Anterior : [999999] Código Banco : [99] [XXXXXXXXXXXXXXXXXX] | | | | | | | | | | | | | | | | | | |
| Nro. de Cheque Actual : [999999] Código Banco : [99] [XXXXXXXXXXXXXXXXXX] | | | | | | | | | | | | | | | | | | |
| <div style="border: 1px solid black; width: 80%; margin: 0 auto; padding: 5px;"> LINEA DE MENSAJES </div> | | | | | | | | | | | | | | | | | | |

| ESPECIFICACIONES DE ENTRADA | | |
|--|--|----------------------|
| PROYECTO SISTEMA DE CARTERA Y CREDITO | AUTORES: Gloria Ganchozo Marisol Idrovo William Montenegro | PAGINA 1/1 |
| IDENTIFICACION CC | VERSION 1.0 | FECHA 08/NOV/92 |
| TITULO/CONTENIDO | CODIGO | |
| 1 2 3 4 5 6 7 8 1234567890123456789012345678901234567890123456789012345678901234567890 | | |
| DEFACTOR S. A. CC23A0 | SISTEMA DE OPERACIONES DE CREDITO EMISION DE CARTAS DE GARANTIA | 99/99/99 99:99:99 |
| Código Operación : [999999] Fecha Operación : [99/99/99] | | |
| Código Cliente : [9999] XXXXXXXXXXXXXXXXXXXXXXXX | | |
| Nombre Beneficiario : [XXXXXXXXXXXXXXXXXXXXXXXXXXXXXXXXXXXX] | | |
| C.I.D o RUC de Benf.: [9999999999999999] | | |
| Valor de Garantia : [\$ 999,999,999.99] | | |
| Plazo (Dias) : [999] Fecha Vencimiento : [99/99/99] | | |
| Comisión % : [99.99] [\$ 9,999,999.99] | | |
| Impuesto Unico % : [99.99] [\$ 9,999,999.99] | | |
| Impuesto Solca % : [99.99] [\$ 9,999,999.99] | | |
| Ingresos Ordinarios%: [99.99] [\$ 9,999,999.99] | | |
| Gastos Judiciales : [\$ 99,999.99] | | |
| Gastos Varios : [\$ 99,999.99] | | |
| <hr/> \$ 99,999,999.99 | | |
| LINEA DE MENSAJES | | |

| ESPECIFICACIONES DE ENTRADA | | | | | | | | | | | | | | | | | | | | | | | | | | | | | | | |
|--|--|--------------------|---|-----------------------------------|-------------------|--------|--------------------------------|---|-------------|-------------|---|-------------|-------------|---|------------------|-------------|---|------------------|---------------------|----------------|---------------|---------------------|-------|-------|-------|-------|-------|-------|-------|-------|-------|
| PROYECTO SISTEMA DE CARTERA Y CREDITO | AUTORES: Gloria Ganchozo Marisol Idrovo William Montenegro | PAGINA 1/1 | | | | | | | | | | | | | | | | | | | | | | | | | | | | | |
| IDENTIFICACION CC | VERSION 1.0 | FECHA 08/NOV/92 | | | | | | | | | | | | | | | | | | | | | | | | | | | | | |
| TITULO/CONTENIDO | CODIGO | | | | | | | | | | | | | | | | | | | | | | | | | | | | | | |
| <table style="width: 100%; border: none;"> <tr> <td style="width: 12.5%; text-align: center;">1</td> <td style="width: 12.5%; text-align: center;">2</td> <td style="width: 12.5%; text-align: center;">3</td> <td style="width: 12.5%; text-align: center;">4</td> <td style="width: 12.5%; text-align: center;">5</td> <td style="width: 12.5%; text-align: center;">6</td> <td style="width: 12.5%; text-align: center;">7</td> <td style="width: 12.5%; text-align: center;">8</td> </tr> <tr> <td colspan="8" style="text-align: center;">1234567890123456789012345678901234567890123456789012345678901234567890</td> </tr> </table> | | | 1 | 2 | 3 | 4 | 5 | 6 | 7 | 8 | 1234567890123456789012345678901234567890123456789012345678901234567890 | | | | | | | | | | | | | | | | | | | | |
| 1 | 2 | 3 | 4 | 5 | 6 | 7 | 8 | | | | | | | | | | | | | | | | | | | | | | | | |
| 1234567890123456789012345678901234567890123456789012345678901234567890 | | | | | | | | | | | | | | | | | | | | | | | | | | | | | | | |
| <table border="1" style="width: 100%; border-collapse: collapse;"> <tr> <td style="width: 33%;">DEFACTOR S. A.</td> <td style="width: 33%;">SISTEMA DE OPERACIONES DE CREDITO</td> <td style="width: 34%;">99/99/99</td> </tr> <tr> <td>CC23CO</td> <td>CONSULTA DE CARTAS DE GARANTIA</td> <td>99:99:99</td> </tr> </table> | | | DEFACTOR S. A. | SISTEMA DE OPERACIONES DE CREDITO | 99/99/99 | CC23CO | CONSULTA DE CARTAS DE GARANTIA | 99:99:99 | | | | | | | | | | | | | | | | | | | | | | | |
| DEFACTOR S. A. | SISTEMA DE OPERACIONES DE CREDITO | 99/99/99 | | | | | | | | | | | | | | | | | | | | | | | | | | | | | |
| CC23CO | CONSULTA DE CARTAS DE GARANTIA | 99:99:99 | | | | | | | | | | | | | | | | | | | | | | | | | | | | | |
| <table style="width: 100%; border: none;"> <tr> <td style="width: 33%; vertical-align: top;"> <table border="1" style="width: 100%; border-collapse: collapse;"> <tr><td>1. Clientes y Com</td></tr> <tr><td>2. Oper. Cartera/</td></tr> <tr><td>3. Pr</td></tr> <tr><td>4. Sa</td></tr> <tr><td>5. Ma</td></tr> <tr><td>6. Se</td></tr> <tr><td>0. SA</td></tr> </table> </td> <td style="width: 33%; vertical-align: top;"> <table border="1" style="width: 100%; border-collapse: collapse;"> <tr><td>1. Descuent</td></tr> <tr><td>2. Préstamo</td></tr> <tr><td>3. Cartas d</td></tr> <tr><td>4. Avaies</td></tr> <tr><td>0. MENU ANT</td></tr> </table> </td> <td style="width: 34%; vertical-align: top;"> <table border="1" style="width: 100%; border-collapse: collapse;"> <tr><td>1. Mantenimiento</td></tr> <tr><td>2. Abonos</td></tr> <tr><td>3. Cancelación</td></tr> <tr><td>4. Renovación</td></tr> <tr><td>5. Cambio de Estado</td></tr> <tr><td>6. Pa</td></tr> <tr><td>7. N/</td></tr> <tr><td>8. N/</td></tr> <tr><td>9. Re</td></tr> <tr><td>A. Im</td></tr> <tr><td>B. Li</td></tr> <tr><td>C. Co</td></tr> <tr><td>D. Re</td></tr> <tr><td>0. ME</td></tr> </table> </td> </tr> </table> | | | <table border="1" style="width: 100%; border-collapse: collapse;"> <tr><td>1. Clientes y Com</td></tr> <tr><td>2. Oper. Cartera/</td></tr> <tr><td>3. Pr</td></tr> <tr><td>4. Sa</td></tr> <tr><td>5. Ma</td></tr> <tr><td>6. Se</td></tr> <tr><td>0. SA</td></tr> </table> | 1. Clientes y Com | 2. Oper. Cartera/ | 3. Pr | 4. Sa | 5. Ma | 6. Se | 0. SA | <table border="1" style="width: 100%; border-collapse: collapse;"> <tr><td>1. Descuent</td></tr> <tr><td>2. Préstamo</td></tr> <tr><td>3. Cartas d</td></tr> <tr><td>4. Avaies</td></tr> <tr><td>0. MENU ANT</td></tr> </table> | 1. Descuent | 2. Préstamo | 3. Cartas d | 4. Avaies | 0. MENU ANT | <table border="1" style="width: 100%; border-collapse: collapse;"> <tr><td>1. Mantenimiento</td></tr> <tr><td>2. Abonos</td></tr> <tr><td>3. Cancelación</td></tr> <tr><td>4. Renovación</td></tr> <tr><td>5. Cambio de Estado</td></tr> <tr><td>6. Pa</td></tr> <tr><td>7. N/</td></tr> <tr><td>8. N/</td></tr> <tr><td>9. Re</td></tr> <tr><td>A. Im</td></tr> <tr><td>B. Li</td></tr> <tr><td>C. Co</td></tr> <tr><td>D. Re</td></tr> <tr><td>0. ME</td></tr> </table> | 1. Mantenimiento | 2. Abonos | 3. Cancelación | 4. Renovación | 5. Cambio de Estado | 6. Pa | 7. N/ | 8. N/ | 9. Re | A. Im | B. Li | C. Co | D. Re | 0. ME |
| <table border="1" style="width: 100%; border-collapse: collapse;"> <tr><td>1. Clientes y Com</td></tr> <tr><td>2. Oper. Cartera/</td></tr> <tr><td>3. Pr</td></tr> <tr><td>4. Sa</td></tr> <tr><td>5. Ma</td></tr> <tr><td>6. Se</td></tr> <tr><td>0. SA</td></tr> </table> | 1. Clientes y Com | 2. Oper. Cartera/ | 3. Pr | 4. Sa | 5. Ma | 6. Se | 0. SA | <table border="1" style="width: 100%; border-collapse: collapse;"> <tr><td>1. Descuent</td></tr> <tr><td>2. Préstamo</td></tr> <tr><td>3. Cartas d</td></tr> <tr><td>4. Avaies</td></tr> <tr><td>0. MENU ANT</td></tr> </table> | 1. Descuent | 2. Préstamo | 3. Cartas d | 4. Avaies | 0. MENU ANT | <table border="1" style="width: 100%; border-collapse: collapse;"> <tr><td>1. Mantenimiento</td></tr> <tr><td>2. Abonos</td></tr> <tr><td>3. Cancelación</td></tr> <tr><td>4. Renovación</td></tr> <tr><td>5. Cambio de Estado</td></tr> <tr><td>6. Pa</td></tr> <tr><td>7. N/</td></tr> <tr><td>8. N/</td></tr> <tr><td>9. Re</td></tr> <tr><td>A. Im</td></tr> <tr><td>B. Li</td></tr> <tr><td>C. Co</td></tr> <tr><td>D. Re</td></tr> <tr><td>0. ME</td></tr> </table> | 1. Mantenimiento | 2. Abonos | 3. Cancelación | 4. Renovación | 5. Cambio de Estado | 6. Pa | 7. N/ | 8. N/ | 9. Re | A. Im | B. Li | C. Co | D. Re | 0. ME | | | |
| 1. Clientes y Com | | | | | | | | | | | | | | | | | | | | | | | | | | | | | | | |
| 2. Oper. Cartera/ | | | | | | | | | | | | | | | | | | | | | | | | | | | | | | | |
| 3. Pr | | | | | | | | | | | | | | | | | | | | | | | | | | | | | | | |
| 4. Sa | | | | | | | | | | | | | | | | | | | | | | | | | | | | | | | |
| 5. Ma | | | | | | | | | | | | | | | | | | | | | | | | | | | | | | | |
| 6. Se | | | | | | | | | | | | | | | | | | | | | | | | | | | | | | | |
| 0. SA | | | | | | | | | | | | | | | | | | | | | | | | | | | | | | | |
| 1. Descuent | | | | | | | | | | | | | | | | | | | | | | | | | | | | | | | |
| 2. Préstamo | | | | | | | | | | | | | | | | | | | | | | | | | | | | | | | |
| 3. Cartas d | | | | | | | | | | | | | | | | | | | | | | | | | | | | | | | |
| 4. Avaies | | | | | | | | | | | | | | | | | | | | | | | | | | | | | | | |
| 0. MENU ANT | | | | | | | | | | | | | | | | | | | | | | | | | | | | | | | |
| 1. Mantenimiento | | | | | | | | | | | | | | | | | | | | | | | | | | | | | | | |
| 2. Abonos | | | | | | | | | | | | | | | | | | | | | | | | | | | | | | | |
| 3. Cancelación | | | | | | | | | | | | | | | | | | | | | | | | | | | | | | | |
| 4. Renovación | | | | | | | | | | | | | | | | | | | | | | | | | | | | | | | |
| 5. Cambio de Estado | | | | | | | | | | | | | | | | | | | | | | | | | | | | | | | |
| 6. Pa | | | | | | | | | | | | | | | | | | | | | | | | | | | | | | | |
| 7. N/ | | | | | | | | | | | | | | | | | | | | | | | | | | | | | | | |
| 8. N/ | | | | | | | | | | | | | | | | | | | | | | | | | | | | | | | |
| 9. Re | | | | | | | | | | | | | | | | | | | | | | | | | | | | | | | |
| A. Im | | | | | | | | | | | | | | | | | | | | | | | | | | | | | | | |
| B. Li | | | | | | | | | | | | | | | | | | | | | | | | | | | | | | | |
| C. Co | | | | | | | | | | | | | | | | | | | | | | | | | | | | | | | |
| D. Re | | | | | | | | | | | | | | | | | | | | | | | | | | | | | | | |
| 0. ME | | | | | | | | | | | | | | | | | | | | | | | | | | | | | | | |
| <table border="1" style="width: 100%; border-collapse: collapse;"> <tr> <td style="width: 100%; text-align: center;">LINEA DE MENSAJES</td> </tr> </table> | | | LINEA DE MENSAJES | | | | | | | | | | | | | | | | | | | | | | | | | | | | |
| LINEA DE MENSAJES | | | | | | | | | | | | | | | | | | | | | | | | | | | | | | | |

| ESPECIFICACIONES DE ENTRADA | | | | | | | | | | | | | | | | | | |
|---|--|--------------------|----------------|-----------------------------------|------------|------------|---|----------|---|---|------------|------------|------------|------------|------------|------------|------------|------------|
| PROYECTO SISTEMA DE CARTERA Y CREDITO | AUTORES: Gloria Banchozo Marisol Idrovo William Montenegro | PAGINA 1/1 | | | | | | | | | | | | | | | | |
| IDENTIFICACION CC | VERSION 1.0 | FECHA 08/NOV/92 | | | | | | | | | | | | | | | | |
| TITULO/CONTENIDO | CODIGO | | | | | | | | | | | | | | | | | |
| <table style="width: 100%; border: none;"> <tr> <td style="width: 12.5%; text-align: center;">1</td> <td style="width: 12.5%; text-align: center;">2</td> <td style="width: 12.5%; text-align: center;">3</td> <td style="width: 12.5%; text-align: center;">4</td> <td style="width: 12.5%; text-align: center;">5</td> <td style="width: 12.5%; text-align: center;">6</td> <td style="width: 12.5%; text-align: center;">7</td> <td style="width: 12.5%; text-align: center;">8</td> </tr> <tr> <td>1234567890</td> <td>1234567890</td> <td>1234567890</td> <td>1234567890</td> <td>1234567890</td> <td>1234567890</td> <td>1234567890</td> <td>1234567890</td> </tr> </table> | | | 1 | 2 | 3 | 4 | 5 | 6 | 7 | 8 | 1234567890 | 1234567890 | 1234567890 | 1234567890 | 1234567890 | 1234567890 | 1234567890 | 1234567890 |
| 1 | 2 | 3 | 4 | 5 | 6 | 7 | 8 | | | | | | | | | | | |
| 1234567890 | 1234567890 | 1234567890 | 1234567890 | 1234567890 | 1234567890 | 1234567890 | 1234567890 | | | | | | | | | | | |
| <table style="width: 100%; border: none;"> <tr> <td style="width: 33%;">DEFACTOR S. A.</td> <td style="width: 33%;">SISTEMA DE OPERACIONES DE CREDITO</td> <td style="width: 34%; text-align: right;">99/99/99</td> </tr> <tr> <td>CC23C1</td> <td>CONSULTA DE DATOS DE CARTAS DE GARANTIA</td> <td style="text-align: right;">99:99:99</td> </tr> </table> | | | DEFACTOR S. A. | SISTEMA DE OPERACIONES DE CREDITO | 99/99/99 | CC23C1 | CONSULTA DE DATOS DE CARTAS DE GARANTIA | 99:99:99 | | | | | | | | | | |
| DEFACTOR S. A. | SISTEMA DE OPERACIONES DE CREDITO | 99/99/99 | | | | | | | | | | | | | | | | |
| CC23C1 | CONSULTA DE DATOS DE CARTAS DE GARANTIA | 99:99:99 | | | | | | | | | | | | | | | | |
| Código Operación : [999999] Fecha Operación : [99/99/99] | | | | | | | | | | | | | | | | | | |
| Código Cliente : [9999] XXXXXXXXXXXXXXXXXXXXXXXX | | | | | | | | | | | | | | | | | | |
| Nombre Beneficiario : [XXXXXXXXXXXXXXXXXXXXXXXXXXXXXXXXXXXX] | | | | | | | | | | | | | | | | | | |
| C.I.D o RUC de Benf.: [999999999999] | | | | | | | | | | | | | | | | | | |
| Valor de Garantia : [\$ 999,999,999.99] | | | | | | | | | | | | | | | | | | |
| Plazo (Dias) : [999] Fecha Vencimiento : [99/99/99] | | | | | | | | | | | | | | | | | | |
| Comisión % : [99.99] [\$ 9,999,999.99] | | | | | | | | | | | | | | | | | | |
| Impuesto Unico % : [99.99] [\$ 9,999,999.99] | | | | | | | | | | | | | | | | | | |
| Impuesto Solca % : [99.99] [\$ 9,999,999.99] | | | | | | | | | | | | | | | | | | |
| Ingresos Ordinarios%: [99.99] [\$ 9,999,999.99] | | | | | | | | | | | | | | | | | | |
| Gastos Judiciales : [\$ 99,999.99] | | | | | | | | | | | | | | | | | | |
| Gastos Varios : [\$ 99,999.99] | | | | | | | | | | | | | | | | | | |
| <hr style="width: 100px; margin: 0 auto;"/> \$ 99,999,999.99 | | | | | | | | | | | | | | | | | | |
| LINEA DE MENSAJES | | | | | | | | | | | | | | | | | | |

| ESPECIFICACIONES DE ENTRADA | | | | | | | | |
|---|---|---------------------------|----------------|-----------------------------------|----------|--------|--|----------|
| PROYECTO SISTEMA DE CARTERA Y CREDITO | AUTORES: Gloria Ganchozo Marisol Idrovo William Montenegro | PAGINA 1/1 | | | | | | |
| IDENTIFICACION CC | VERSION 1.0 | FECHA 08/NOV/92 | | | | | | |
| TITULO/CONTENIDO | CODIGO | | | | | | | |
| 1 2 3 4 5 6 7 8 1234567890123456789012345678901234567890123456789012345678901234567890 | | | | | | | | |
| <table style="width: 100%; border-collapse: collapse;"> <tr> <td style="width: 30%;">DEFACTOR S. A.</td> <td style="width: 40%;">SISTEMA DE OPERACIONES DE CREDITO</td> <td style="width: 30%;">99/99/99</td> </tr> <tr> <td>CC23C3</td> <td>CONSULTA DE CARTAS DE GARANTIA EN VIGENCIA</td> <td>99:99:99</td> </tr> </table> | | | DEFACTOR S. A. | SISTEMA DE OPERACIONES DE CREDITO | 99/99/99 | CC23C3 | CONSULTA DE CARTAS DE GARANTIA EN VIGENCIA | 99:99:99 |
| DEFACTOR S. A. | SISTEMA DE OPERACIONES DE CREDITO | 99/99/99 | | | | | | |
| CC23C3 | CONSULTA DE CARTAS DE GARANTIA EN VIGENCIA | 99:99:99 | | | | | | |
| CODIGO | NOMBRE CLIENTE | VALOR | FECHA VENC. | | | | | |
| 999999 | XXXXXXXXXXXXXXXXXXXXXXXXXXXX | 999,999,999.99 | 99/99/99 | | | | | |
| 999999 | XXXXXXXXXXXXXXXXXXXXXXXXXXXX | 999,999,999.99 | 99/99/99 | | | | | |
| 999999 | XXXXXXXXXXXXXXXXXXXXXXXXXXXX | 999,999,999.99 | 99/99/99 | | | | | |
| 999999 | XXXXXXXXXXXXXXXXXXXXXXXXXXXX | 999,999,999.99 | 99/99/99 | | | | | |
| LINEA DE MENSAJES | | | | | | | | |

| ESPECIFICACIONES DE ENTRADA | | | | | | | | | | | | | | | | | | | | | | | |
|---|--|--|----------------|--------------------|---|----------------------|---|---|---|---|---|---|---|---|---|--|--|--|--|--|--|--|--|
| PROYECTO SISTEMA DE CARTERA Y CREDITO | AUTORES: Gloria Ganchozo Marisol Idrovo William Montenegro | | | PAGINA 1/1 | | | | | | | | | | | | | | | | | | | |
| IDENTIFICACION CC | VERSION 1.0 | | | FECHA 08/NOV/92 | | | | | | | | | | | | | | | | | | | |
| TITULO/CONTENIDO | | | | CODIGO | | | | | | | | | | | | | | | | | | | |
| <table style="width: 100%; border: none;"> <tr> <td style="width: 12.5%; text-align: center;">1</td> <td style="width: 12.5%; text-align: center;">2</td> <td style="width: 12.5%; text-align: center;">3</td> <td style="width: 12.5%; text-align: center;">4</td> <td style="width: 12.5%; text-align: center;">5</td> <td style="width: 12.5%; text-align: center;">6</td> <td style="width: 12.5%; text-align: center;">7</td> <td style="width: 12.5%; text-align: center;">8</td> </tr> <tr> <td colspan="8">1234567890123456789012345678901234567890123456789012345678901234567890</td> </tr> </table> | | | | | | | | 1 | 2 | 3 | 4 | 5 | 6 | 7 | 8 | 1234567890123456789012345678901234567890123456789012345678901234567890 | | | | | | | |
| 1 | 2 | 3 | 4 | 5 | 6 | 7 | 8 | | | | | | | | | | | | | | | | |
| 1234567890123456789012345678901234567890123456789012345678901234567890 | | | | | | | | | | | | | | | | | | | | | | | |
| DEFACTOR S. A. CC23C4 | | SISTEMA DE OPERACIONES DE CREDITO CONSULTA DE CARTAS DE GARANTIA VENCIDAS | | | | 99/99/99 99:99:99 | | | | | | | | | | | | | | | | | |
| CODIGO | NOMBRE | CLIENTE | VALOR | FECHA VENC. | | | | | | | | | | | | | | | | | | | |
| 999999 | XXXXXXXXXXXXXXXXXXXXXXXXXXXX | | 999,999,999.99 | 99/99/99 | | | | | | | | | | | | | | | | | | | |
| 999999 | XXXXXXXXXXXXXXXXXXXXXXXXXXXX | | 999,999,999.99 | 99/99/99 | | | | | | | | | | | | | | | | | | | |
| 999999 | XXXXXXXXXXXXXXXXXXXXXXXXXXXX | | 999,999,999.99 | 99/99/99 | | | | | | | | | | | | | | | | | | | |
| 999999 | XXXXXXXXXXXXXXXXXXXXXXXXXXXX | | 999,999,999.99 | 99/99/99 | | | | | | | | | | | | | | | | | | | |
| <div style="border: 1px solid black; width: 80%; margin: 0 auto; padding: 5px;">LINEA DE MENSAJES</div> | | | | | | | | | | | | | | | | | | | | | | | |

| ESPECIFICACIONES DE ENTRADA | | | | | | | | | | | | | | | | | | | | | | | |
|---|------------------------------|--|----------------|-------------|----------------------|---|---|---|---|---|---|---|---|---|---|--|--|--|--|--|--|--|--|
| PROYECTO SISTEMA DE CARTERA Y CREDITO | | AUTORES: Gloria Ganchozo Marisol Idrovo William Montenegro | | | PAGINA 1/1 | | | | | | | | | | | | | | | | | | |
| IDENTIFICACION CC | | VERSION 1.0 | | | FECHA 08/NOV/92 | | | | | | | | | | | | | | | | | | |
| TITULO/CONTENIDO | | | | CODIGO | | | | | | | | | | | | | | | | | | | |
| <table style="width: 100%; border: none;"> <tr> <td style="width: 12.5%; text-align: center;">1</td> <td style="width: 12.5%; text-align: center;">2</td> <td style="width: 12.5%; text-align: center;">3</td> <td style="width: 12.5%; text-align: center;">4</td> <td style="width: 12.5%; text-align: center;">5</td> <td style="width: 12.5%; text-align: center;">6</td> <td style="width: 12.5%; text-align: center;">7</td> <td style="width: 12.5%; text-align: center;">8</td> </tr> <tr> <td colspan="8" style="text-align: center;">1234567890123456789012345678901234567890123456789012345678901234567890</td> </tr> </table> | | | | | | | | 1 | 2 | 3 | 4 | 5 | 6 | 7 | 8 | 1234567890123456789012345678901234567890123456789012345678901234567890 | | | | | | | |
| 1 | 2 | 3 | 4 | 5 | 6 | 7 | 8 | | | | | | | | | | | | | | | | |
| 1234567890123456789012345678901234567890123456789012345678901234567890 | | | | | | | | | | | | | | | | | | | | | | | |
| DEFACTOR S. A. CC23C5 | | SISTEMA DE OPERACIONES DE CREDITO CONSULTA DE CARTAS DE GARANTIA POR VENCER | | | 99/99/99 99:99:99 | | | | | | | | | | | | | | | | | | |
| CODIGO | NOMBRE | CLIENTE | VALOR | FECHA VENC. | | | | | | | | | | | | | | | | | | | |
| 999999 | XXXXXXXXXXXXXXXXXXXXXXXXXXXX | | 999,999,999.99 | 99/99/99 | | | | | | | | | | | | | | | | | | | |
| 999999 | XXXXXXXXXXXXXXXXXXXXXXXXXXXX | | 999,999,999.99 | 99/99/99 | | | | | | | | | | | | | | | | | | | |
| 999999 | XXXXXXXXXXXXXXXXXXXXXXXXXXXX | | 999,999,999.99 | 99/99/99 | | | | | | | | | | | | | | | | | | | |
| 999999 | XXXXXXXXXXXXXXXXXXXXXXXXXXXX | | 999,999,999.99 | 99/99/99 | | | | | | | | | | | | | | | | | | | |
| LINEA DE MENSAJES | | | | | | | | | | | | | | | | | | | | | | | |

| ESPECIFICACIONES DE ENTRADA | | | | | | | | | | | | | | | | | | | |
|---|--|--------------------|-------------|----------------|-----------------------------------|----------|--------|---|----------|---|---|--|--|--|--|--|--|--|--|
| PROYECTO SISTEMA DE CARTERA Y CREDITO | AUTORES: Gloria Ganchozo Marisol Idrovo William Montenegro | PAGINA 1/1 | | | | | | | | | | | | | | | | | |
| IDENTIFICACION CC | VERSION 1.0 | FECHA 08/NOV/92 | | | | | | | | | | | | | | | | | |
| TITULO/CONTENIDO | CODIGO | | | | | | | | | | | | | | | | | | |
| <table style="width: 100%; border: none;"> <tr> <td style="width: 12.5%; text-align: center;">1</td> <td style="width: 12.5%; text-align: center;">2</td> <td style="width: 12.5%; text-align: center;">3</td> <td style="width: 12.5%; text-align: center;">4</td> <td style="width: 12.5%; text-align: center;">5</td> <td style="width: 12.5%; text-align: center;">6</td> <td style="width: 12.5%; text-align: center;">7</td> <td style="width: 12.5%; text-align: center;">8</td> </tr> <tr> <td colspan="8" style="text-align: center;">1234567890123456789012345678901234567890123456789012345678901234567890</td> </tr> </table> | | | | 1 | 2 | 3 | 4 | 5 | 6 | 7 | 8 | 1234567890123456789012345678901234567890123456789012345678901234567890 | | | | | | | |
| 1 | 2 | 3 | 4 | 5 | 6 | 7 | 8 | | | | | | | | | | | | |
| 1234567890123456789012345678901234567890123456789012345678901234567890 | | | | | | | | | | | | | | | | | | | |
| <table border="1" style="width: 100%; border-collapse: collapse;"> <tr> <td style="width: 33%;">DEFACTOR S. A.</td> <td style="width: 33%;">SISTEMA DE OPERACIONES DE CREDITO</td> <td style="width: 34%;">99/99/99</td> </tr> <tr> <td>CC23C6</td> <td>CONSULTA DE CARTAS DE GARANTIA EN LEGAL</td> <td>99:99:99</td> </tr> </table> | | | | DEFACTOR S. A. | SISTEMA DE OPERACIONES DE CREDITO | 99/99/99 | CC23C6 | CONSULTA DE CARTAS DE GARANTIA EN LEGAL | 99:99:99 | | | | | | | | | | |
| DEFACTOR S. A. | SISTEMA DE OPERACIONES DE CREDITO | 99/99/99 | | | | | | | | | | | | | | | | | |
| CC23C6 | CONSULTA DE CARTAS DE GARANTIA EN LEGAL | 99:99:99 | | | | | | | | | | | | | | | | | |
| CODIGO | NOMBRE CLIENTE | VALOR | FECHA VENC. | | | | | | | | | | | | | | | | |
| 999999 | XXXXXXXXXXXXXXXXXXXXXXXXXXXX | 999,999,999.99 | 99/99/99 | | | | | | | | | | | | | | | | |
| 999999 | XXXXXXXXXXXXXXXXXXXXXXXXXXXX | 999,999,999.99 | 99/99/99 | | | | | | | | | | | | | | | | |
| 999999 | XXXXXXXXXXXXXXXXXXXXXXXXXXXX | 999,999,999.99 | 99/99/99 | | | | | | | | | | | | | | | | |
| 999999 | XXXXXXXXXXXXXXXXXXXXXXXXXXXX | 999,999,999.99 | 99/99/99 | | | | | | | | | | | | | | | | |
| <div style="border: 1px solid black; width: 80%; margin: 0 auto; padding: 5px;"> LINEA DE MENSAJES </div> | | | | | | | | | | | | | | | | | | | |

| ESPECIFICACIONES DE ENTRADA | | |
|--|--|--------------------|
| PROYECTO SISTEMA DE CARTERA Y CREDITO | AUTORES: Gloria Ganchozo Marisol Idrovo William Montenegro | PAGINA 1/1 |
| IDENTIFICACION CC | VERSION 1.0 | FECHA 08/NOV/92 |
| TITULO/CONTENIDO | CODIGO | |

| | | | | | | | |
|--|---|---|---|---|---|---|---|
| 1 | 2 | 3 | 4 | 5 | 6 | 7 | 8 |
| 1234567890123456789012345678901234567890123456789012345678901234567890 | | | | | | | |

| | | |
|----------------|-----------------------------------|----------|
| DEFACTOR S. A. | SISTEMA DE OPERACIONES DE CREDITO | 99/99/99 |
| CC23DO | REPORTES DE CARTAS DE GARANTIA | 99:99:99 |

1. Clientes y Com

2. Oper. Cartera/

3. Pr

4. Sa

5. Ma

6. Se

0. SA

1. Descuent

2. Préstamo

3. Cartas d

4. Avales

0. MENU ANT

1. Mantenimiento

2. Abonos

3. Cancelación

4. Renovación

5. Ca

6. Pa

7. N/

8. N/

9. Ch

A. Im

B. Li

C. Co

D. Re

0. ME

1. Datos de Operación

2. Informe Chqs. Protestados

3. Operaciones en Vigencia

4. Operaciones Vencidas

5. Operaciones por Vencer

6. Operaciones en Legal

7. Aviso de Vencimiento

8. Clasificación de Crédito

9. Operaciones Canceladas

0. MENU ANTERIOR

LINEA DE MENSAJES

| ESPECIFICACIONES DE ENTRADA | | | | | | | | | | | | | | | | | | | | | | | | | | | | | | |
|--|---|---------------------------|---|-----------------------------------|-------------------|--------|-------------|--|-------------|-------------|--|------------------|-------------|--|------------------|-------------|--|------------------|---------------------|------------------------|----------------------------|------------------------------|------------------------|----------------------------|------------------------------|-------------|---------------------------|-------------|-------------|------------------|
| PROYECTO SISTEMA DE CARTERA Y CREDITO | AUTORES: Gloria Ganchozo Marisol Idrovo William Montenegro | PAGINA 1/1 | | | | | | | | | | | | | | | | | | | | | | | | | | | | |
| IDENTIFICACION CC | VERSION 1.0 | FECHA 08/NOV/92 | | | | | | | | | | | | | | | | | | | | | | | | | | | | |
| TITULO/CONTENIDO | CODIGO | | | | | | | | | | | | | | | | | | | | | | | | | | | | | |
| <table style="width: 100%; border: none;"> <tr> <td style="text-align: center;">1</td> <td style="text-align: center;">2</td> <td style="text-align: center;">3</td> <td style="text-align: center;">4</td> <td style="text-align: center;">5</td> <td style="text-align: center;">6</td> <td style="text-align: center;">7</td> <td style="text-align: center;">8</td> </tr> <tr> <td colspan="8" style="text-align: center;">1234567890123456789012345678901234567890123456789012345678901234567890</td> </tr> </table> | | | 1 | 2 | 3 | 4 | 5 | 6 | 7 | 8 | 1234567890123456789012345678901234567890123456789012345678901234567890 | | | | | | | | | | | | | | | | | | | |
| 1 | 2 | 3 | 4 | 5 | 6 | 7 | 8 | | | | | | | | | | | | | | | | | | | | | | | |
| 1234567890123456789012345678901234567890123456789012345678901234567890 | | | | | | | | | | | | | | | | | | | | | | | | | | | | | | |
| <table border="1" style="width: 100%; border-collapse: collapse;"> <tr> <td style="width: 33%;">DEFACTOR S. A.</td> <td style="width: 33%;">SISTEMA DE OPERACIONES DE CREDITO</td> <td style="width: 33%;">99/99/99</td> </tr> <tr> <td>CC2400</td> <td>MENU AVALES</td> <td>99:99:99</td> </tr> </table> | | | DEFACTOR S. A. | SISTEMA DE OPERACIONES DE CREDITO | 99/99/99 | CC2400 | MENU AVALES | 99:99:99 | | | | | | | | | | | | | | | | | | | | | | |
| DEFACTOR S. A. | SISTEMA DE OPERACIONES DE CREDITO | 99/99/99 | | | | | | | | | | | | | | | | | | | | | | | | | | | | |
| CC2400 | MENU AVALES | 99:99:99 | | | | | | | | | | | | | | | | | | | | | | | | | | | | |
| <table style="width: 100%; border: none;"> <tr> <td style="width: 30%; vertical-align: top;"> <table style="border: 1px solid black; padding: 5px;"> <tr><td>1. Clientes y Com</td></tr> <tr><td>2. Oper. Cartera/</td></tr> <tr><td>3. Pr</td></tr> <tr><td>4. Sa</td></tr> <tr><td>5. Ma</td></tr> <tr><td>6. Se</td></tr> <tr><td>0. SA</td></tr> </table> </td> <td style="width: 30%; vertical-align: top;"> <table style="border: 1px solid black; padding: 5px;"> <tr><td>1. Descuent</td></tr> <tr><td>2. Préstamo</td></tr> <tr><td>3. Cartas d</td></tr> <tr><td>4. Avales</td></tr> <tr><td>0. MENU ANT</td></tr> </table> </td> <td style="width: 40%; vertical-align: top;"> <table style="border: 1px solid black; padding: 5px;"> <tr><td>1. Mantenimiento</td></tr> <tr><td>2. Abonos</td></tr> <tr><td>3. Cancelación</td></tr> <tr><td>4. Renovación</td></tr> <tr><td>5. Cambio de Estado</td></tr> <tr><td>6. Pago a Beneficiario</td></tr> <tr><td>7. N/D x Cheque Protestado</td></tr> <tr><td>8. N/C x Recuperación Cheque</td></tr> <tr><td>9. Cheques</td></tr> <tr><td>A. Liquidación Sobre pago</td></tr> <tr><td>B. Consulta</td></tr> <tr><td>C. Reportes</td></tr> <tr><td>0. MENU ANTERIOR</td></tr> </table> </td> </tr> </table> | | | <table style="border: 1px solid black; padding: 5px;"> <tr><td>1. Clientes y Com</td></tr> <tr><td>2. Oper. Cartera/</td></tr> <tr><td>3. Pr</td></tr> <tr><td>4. Sa</td></tr> <tr><td>5. Ma</td></tr> <tr><td>6. Se</td></tr> <tr><td>0. SA</td></tr> </table> | 1. Clientes y Com | 2. Oper. Cartera/ | 3. Pr | 4. Sa | 5. Ma | 6. Se | 0. SA | <table style="border: 1px solid black; padding: 5px;"> <tr><td>1. Descuent</td></tr> <tr><td>2. Préstamo</td></tr> <tr><td>3. Cartas d</td></tr> <tr><td>4. Avales</td></tr> <tr><td>0. MENU ANT</td></tr> </table> | 1. Descuent | 2. Préstamo | 3. Cartas d | 4. Avales | 0. MENU ANT | <table style="border: 1px solid black; padding: 5px;"> <tr><td>1. Mantenimiento</td></tr> <tr><td>2. Abonos</td></tr> <tr><td>3. Cancelación</td></tr> <tr><td>4. Renovación</td></tr> <tr><td>5. Cambio de Estado</td></tr> <tr><td>6. Pago a Beneficiario</td></tr> <tr><td>7. N/D x Cheque Protestado</td></tr> <tr><td>8. N/C x Recuperación Cheque</td></tr> <tr><td>9. Cheques</td></tr> <tr><td>A. Liquidación Sobre pago</td></tr> <tr><td>B. Consulta</td></tr> <tr><td>C. Reportes</td></tr> <tr><td>0. MENU ANTERIOR</td></tr> </table> | 1. Mantenimiento | 2. Abonos | 3. Cancelación | 4. Renovación | 5. Cambio de Estado | 6. Pago a Beneficiario | 7. N/D x Cheque Protestado | 8. N/C x Recuperación Cheque | 9. Cheques | A. Liquidación Sobre pago | B. Consulta | C. Reportes | 0. MENU ANTERIOR |
| <table style="border: 1px solid black; padding: 5px;"> <tr><td>1. Clientes y Com</td></tr> <tr><td>2. Oper. Cartera/</td></tr> <tr><td>3. Pr</td></tr> <tr><td>4. Sa</td></tr> <tr><td>5. Ma</td></tr> <tr><td>6. Se</td></tr> <tr><td>0. SA</td></tr> </table> | 1. Clientes y Com | 2. Oper. Cartera/ | 3. Pr | 4. Sa | 5. Ma | 6. Se | 0. SA | <table style="border: 1px solid black; padding: 5px;"> <tr><td>1. Descuent</td></tr> <tr><td>2. Préstamo</td></tr> <tr><td>3. Cartas d</td></tr> <tr><td>4. Avales</td></tr> <tr><td>0. MENU ANT</td></tr> </table> | 1. Descuent | 2. Préstamo | 3. Cartas d | 4. Avales | 0. MENU ANT | <table style="border: 1px solid black; padding: 5px;"> <tr><td>1. Mantenimiento</td></tr> <tr><td>2. Abonos</td></tr> <tr><td>3. Cancelación</td></tr> <tr><td>4. Renovación</td></tr> <tr><td>5. Cambio de Estado</td></tr> <tr><td>6. Pago a Beneficiario</td></tr> <tr><td>7. N/D x Cheque Protestado</td></tr> <tr><td>8. N/C x Recuperación Cheque</td></tr> <tr><td>9. Cheques</td></tr> <tr><td>A. Liquidación Sobre pago</td></tr> <tr><td>B. Consulta</td></tr> <tr><td>C. Reportes</td></tr> <tr><td>0. MENU ANTERIOR</td></tr> </table> | 1. Mantenimiento | 2. Abonos | 3. Cancelación | 4. Renovación | 5. Cambio de Estado | 6. Pago a Beneficiario | 7. N/D x Cheque Protestado | 8. N/C x Recuperación Cheque | 9. Cheques | A. Liquidación Sobre pago | B. Consulta | C. Reportes | 0. MENU ANTERIOR | | | |
| 1. Clientes y Com | | | | | | | | | | | | | | | | | | | | | | | | | | | | | | |
| 2. Oper. Cartera/ | | | | | | | | | | | | | | | | | | | | | | | | | | | | | | |
| 3. Pr | | | | | | | | | | | | | | | | | | | | | | | | | | | | | | |
| 4. Sa | | | | | | | | | | | | | | | | | | | | | | | | | | | | | | |
| 5. Ma | | | | | | | | | | | | | | | | | | | | | | | | | | | | | | |
| 6. Se | | | | | | | | | | | | | | | | | | | | | | | | | | | | | | |
| 0. SA | | | | | | | | | | | | | | | | | | | | | | | | | | | | | | |
| 1. Descuent | | | | | | | | | | | | | | | | | | | | | | | | | | | | | | |
| 2. Préstamo | | | | | | | | | | | | | | | | | | | | | | | | | | | | | | |
| 3. Cartas d | | | | | | | | | | | | | | | | | | | | | | | | | | | | | | |
| 4. Avales | | | | | | | | | | | | | | | | | | | | | | | | | | | | | | |
| 0. MENU ANT | | | | | | | | | | | | | | | | | | | | | | | | | | | | | | |
| 1. Mantenimiento | | | | | | | | | | | | | | | | | | | | | | | | | | | | | | |
| 2. Abonos | | | | | | | | | | | | | | | | | | | | | | | | | | | | | | |
| 3. Cancelación | | | | | | | | | | | | | | | | | | | | | | | | | | | | | | |
| 4. Renovación | | | | | | | | | | | | | | | | | | | | | | | | | | | | | | |
| 5. Cambio de Estado | | | | | | | | | | | | | | | | | | | | | | | | | | | | | | |
| 6. Pago a Beneficiario | | | | | | | | | | | | | | | | | | | | | | | | | | | | | | |
| 7. N/D x Cheque Protestado | | | | | | | | | | | | | | | | | | | | | | | | | | | | | | |
| 8. N/C x Recuperación Cheque | | | | | | | | | | | | | | | | | | | | | | | | | | | | | | |
| 9. Cheques | | | | | | | | | | | | | | | | | | | | | | | | | | | | | | |
| A. Liquidación Sobre pago | | | | | | | | | | | | | | | | | | | | | | | | | | | | | | |
| B. Consulta | | | | | | | | | | | | | | | | | | | | | | | | | | | | | | |
| C. Reportes | | | | | | | | | | | | | | | | | | | | | | | | | | | | | | |
| 0. MENU ANTERIOR | | | | | | | | | | | | | | | | | | | | | | | | | | | | | | |
| <table border="1" style="width: 100%; border-collapse: collapse;"> <tr> <td style="text-align: center;">LINEA DE MENSAJES</td> </tr> </table> | | | LINEA DE MENSAJES | | | | | | | | | | | | | | | | | | | | | | | | | | | |
| LINEA DE MENSAJES | | | | | | | | | | | | | | | | | | | | | | | | | | | | | | |



BIBLIOTECA
DE ESCUELAS TECNOLÓGICAS

| ESPECIFICACIONES DE ENTRADA | | | | | |
|---|---|--|---|---|--|
| PROYECTO SISTEMA DE CARTERA Y CREDITO | AUTORES: Gloria Ganchozo Marisol Idrovo William Montenegro | PAGINA 1/1 | | | |
| IDENTIFICACION CC | VERSION 1.0 | FECHA 08/NOV/92 | | | |
| TITULO/CONTENIDO | CODIGO | | | | |
| 1 2 3 4 5 6 7 8 1234567890123456789012345678901234567890123456789012345678901234567890 | | | | | |
| DEFACTOR S. A. CC2410 | SISTEMA DE OPERACIONES DE CREDITO MANTENIMIENTO DE AVALES | 99/99/99 99:99:99 | | | |
| <table border="1" style="margin: auto; border-collapse: collapse;"> <tr> <td style="padding: 5px;"> 1. Clientes y Com 2. Oper. Cartera/ 3. Pr 4. Sa 5. Ma 6. Se 0. SA </td> <td style="padding: 5px;"> 1. Descuent 2. Préstamo 3. Cartas d 4. Avales 0. MENU ANT </td> <td style="padding: 5px;"> 1. Mantenimiento 2. Abonos 3. Cancel 4. Renova 5. Cambio 6. Pago a 7. N/D x 8. N/C x 9. Cheques A. Liquidación Sobrepago B. Consulta C. Reportes 0. MENU ANTERIOR </td> </tr> </table> | | | 1. Clientes y Com 2. Oper. Cartera/ 3. Pr 4. Sa 5. Ma 6. Se 0. SA | 1. Descuent 2. Préstamo 3. Cartas d 4. Avales 0. MENU ANT | 1. Mantenimiento 2. Abonos 3. Cancel 4. Renova 5. Cambio 6. Pago a 7. N/D x 8. N/C x 9. Cheques A. Liquidación Sobrepago B. Consulta C. Reportes 0. MENU ANTERIOR |
| 1. Clientes y Com 2. Oper. Cartera/ 3. Pr 4. Sa 5. Ma 6. Se 0. SA | 1. Descuent 2. Préstamo 3. Cartas d 4. Avales 0. MENU ANT | 1. Mantenimiento 2. Abonos 3. Cancel 4. Renova 5. Cambio 6. Pago a 7. N/D x 8. N/C x 9. Cheques A. Liquidación Sobrepago B. Consulta C. Reportes 0. MENU ANTERIOR | | | |
| LINEA DE MENSAJES | | | | | |

| ESPECIFICACIONES DE ENTRADA | | | | | | | | |
|--|---|---------------------------|----------------|-----------------------------------|----------|--------|-------------------|----------|
| PROYECTO SISTEMA DE CARTERA Y CREDITO | AUTORES: Gloria Ganchozo Marisol Idrovo William Montenegro | PAGINA 1/1 | | | | | | |
| IDENTIFICACION CC | VERSION 1.0 | FECHA 08/NOV/92 | | | | | | |
| TITULO/CONTENIDO | CODIGO | | | | | | | |
| 1 2 3 4 5 6 7 8 1234567890123456789012345678901234567890123456789012345678901234567890 | | | | | | | | |
| <table style="width: 100%; border-collapse: collapse;"> <tr> <td style="width: 30%;">DEFACTOR S. A.</td> <td style="width: 40%;">SISTEMA DE OPERACIONES DE CREDITO</td> <td style="width: 30%; text-align: right;">99/99/99</td> </tr> <tr> <td>CC2411</td> <td>INGRESO DE AVALES</td> <td style="text-align: right;">99:99:99</td> </tr> </table> | | | DEFACTOR S. A. | SISTEMA DE OPERACIONES DE CREDITO | 99/99/99 | CC2411 | INGRESO DE AVALES | 99:99:99 |
| DEFACTOR S. A. | SISTEMA DE OPERACIONES DE CREDITO | 99/99/99 | | | | | | |
| CC2411 | INGRESO DE AVALES | 99:99:99 | | | | | | |
| Fecha Operación : [99/99/99] Código Operación : [999999] | | | | | | | | |
| Código Cliente : [9999] | | | | | | | | |
| Nombre Beneficiario : [XXXXXXXXXXXXXXXXXXXXXXXXXXXXXXXXXXXX] | | | | | | | | |
| C.I.D o RUC de Benf.: [9999999999999999] | | | | | | | | |
| Valor de Garantia : [\$ 999,999,999.99] | | | | | | | | |
| Plazo (Dias) : [999] Fecha Vencimiento : [99/99/99] | | | | | | | | |
| Comisión % : [99.99] [99,999,999.99] | | | | | | | | |
| Impuesto Unico % : [99.99] [99,999,999.99] | | | | | | | | |
| Impuesto Solca % : [99.99] [99,999,999.99] | | | | | | | | |
| Gastos Varios : [99,999,999.99] | | | | | | | | |
| ----- \$ 999,999,999.99 ===== | | | | | | | | |
| LINEA DE MENSAJES | | | | | | | | |

| ESPECIFICACIONES DE ENTRADA | | |
|--|---|---------------------------|
| PROYECTO SISTEMA DE CARTERA Y CREDITO | AUTORES: Gloria Ganchozo Marisol Idrovo William Montenegro | PAGINA 1/1 |
| IDENTIFICACION CC | VERSION 1.0 | FECHA 08/NOV/92 |
| TITULO/CONTENIDO | CODIGO | |

| | | | | | | | |
|--|---|---|---|---|---|---|---|
| 1 | 2 | 3 | 4 | 5 | 6 | 7 | 8 |
| 1234567890123456789012345678901234567890123456789012345678901234567890 | | | | | | | |

| | | |
|----------------|-----------------------------------|----------|
| DEFACTOR S. A. | SISTEMA DE OPERACIONES DE CREDITO | 99/99/99 |
| CC2412 | MODIFICACION DE AVALES | 99:99:99 |

Fecha Operación : [99/99/99] Código Operación : [999999]

Código Cliente : [9999]

Nombre Beneficiario : [XX]

C.I.D o RUC de Benf.: [9999999999999999]

Valor de Garantia : [\$ 999,999,999.99]

Plazo (Dias) : [999] Fecha Vencimiento : [99/99/99]

| | | |
|------------------|-----------|------------------|
| Comisión % | : [99.99] | [99,999,999.99] |
| Impuesto Unico % | : [99.99] | [99,999,999.99] |
| Impuesto Solca % | : [99.99] | [99,999,999.99] |
| Gastos Varios | : | [99,999,999.99] |

 \$ 999,999,999.99
 =====

| |
|-------------------|
| LINEA DE MENSAJES |
|-------------------|

| ESPECIFICACIONES DE ENTRADA | | | | | | | |
|--|---|--|------------|--|------------|----------------------|------------|
| PROYECTO SISTEMA DE CARTERA Y CREDITO | AUTORES: Gloria Ganchozo Marisol Idrovo William Montenegro | | | PAGINA 1/1 | | | |
| IDENTIFICACION CC | VERSION 1.0 | | | FECHA 08/NOV/92 | | | |
| TITULO/CONTENIDO | CODIGO | | | | | | |
| 1 | 2 | 3 | 4 | 5 | 6 | 7 | 8 |
| 1234567890 | 1234567890 | 1234567890 | 1234567890 | 1234567890 | 1234567890 | 1234567890 | 1234567890 |
| DEFACTOR S. A. CC2413 | | SISTEMA DE OPERACIONES DE CREDITO ELIMINACION DE AVALES | | | | 99/99/99 99:99:99 | |
| Fecha Operación | | : | | [99/99/99] | | Código Operación | |
| | | | | : | | [999999] | |
| Código Cliente | | : | | [9999] | | | |
| Nombre Beneficiario | | : | | [XX] | | | |
| C.I.D o RUC de Benf.: | | : | | [999999999999] | | | |
| Valor de Garantia | | : | | [\$ 999,999,999.99] | | | |
| Plazo (Dias) | | : | | [999] | | Fecha Vencimiento | |
| | | | | | | : | |
| | | | | [99/99/99] | | | |
| Comisión % | | : | | [99.99] | | [99,999,999.99] | |
| Impuesto Unico % | | : | | [99.99] | | [99,999,999.99] | |
| Impuesto Solca % | | : | | [99.99] | | [99,999,999.99] | |
| Gastos Varios | | : | | | | [99,999,999.99] | |
| | | | | | | ----- | |
| | | | | | | \$ 999,999,999.99 | |
| | | | | | | ===== | |
| LINEA DE MENSAJES | | | | | | | |

| ESPECIFICACIONES DE ENTRADA | | | | | | | | | | | | | | | | | | | | | | | | | | | | | | | | | | | | | | | | | | | | | | | | | | | | | | | | | |
|--|--|--------------------|-------------------|-----------------------------------|-------------------|------------|------------------|-------------|--------------|---|------------|------------|----------------|------------|------------|------------|------------|-------------------|---------------------|--|--|--|----------------|---------------------|--|--|--|---------------|---------|--|--|--|---------------|---------------------|--|--|--|--------------|-----------|--|--|-------------------|--------------|-----------|--|--|-------------------|---------------|---|--|--|-------------------|--------------------|---|--|----|----------------|
| PROYECTO SISTEMA DE CARTERA Y CREDITO | AUTORES: Gloria Ganchozo Marisol Idrovo William Montenegro | PAGINA 1/1 | | | | | | | | | | | | | | | | | | | | | | | | | | | | | | | | | | | | | | | | | | | | | | | | | | | | | | | |
| IDENTIFICACION CC | VERSION 1.0 | FECHA 08/NOV/92 | | | | | | | | | | | | | | | | | | | | | | | | | | | | | | | | | | | | | | | | | | | | | | | | | | | | | | | |
| TITULO/CONTENIDO | CODIGO | | | | | | | | | | | | | | | | | | | | | | | | | | | | | | | | | | | | | | | | | | | | | | | | | | | | | | | | |
| <table style="width: 100%; border: none;"> <tr> <td style="text-align: center;">1</td> <td style="text-align: center;">2</td> <td style="text-align: center;">3</td> <td style="text-align: center;">4</td> <td style="text-align: center;">5</td> <td style="text-align: center;">6</td> <td style="text-align: center;">7</td> <td style="text-align: center;">8</td> </tr> <tr> <td>1234567890</td> <td>1234567890</td> <td>1234567890</td> <td>1234567890</td> <td>1234567890</td> <td>1234567890</td> <td>1234567890</td> <td>1234567890</td> </tr> </table> | | | 1 | 2 | 3 | 4 | 5 | 6 | 7 | 8 | 1234567890 | 1234567890 | 1234567890 | 1234567890 | 1234567890 | 1234567890 | 1234567890 | 1234567890 | | | | | | | | | | | | | | | | | | | | | | | | | | | | | | | | | | | | | | | |
| 1 | 2 | 3 | 4 | 5 | 6 | 7 | 8 | | | | | | | | | | | | | | | | | | | | | | | | | | | | | | | | | | | | | | | | | | | | | | | | | | |
| 1234567890 | 1234567890 | 1234567890 | 1234567890 | 1234567890 | 1234567890 | 1234567890 | 1234567890 | | | | | | | | | | | | | | | | | | | | | | | | | | | | | | | | | | | | | | | | | | | | | | | | | | |
| <table border="1" style="width: 100%; border-collapse: collapse;"> <tr> <td style="width: 30%;">DEFACTOR S. A.</td> <td style="width: 40%;">SISTEMA DE OPERACIONES DE CREDITO</td> <td style="width: 30%;">99/99/99</td> </tr> <tr> <td>CC2420</td> <td>ABONOS DE AVALES</td> <td>99:99:99</td> </tr> </table> | | | DEFACTOR S. A. | SISTEMA DE OPERACIONES DE CREDITO | 99/99/99 | CC2420 | ABONOS DE AVALES | 99:99:99 | | | | | | | | | | | | | | | | | | | | | | | | | | | | | | | | | | | | | | | | | | | | | | | | | |
| DEFACTOR S. A. | SISTEMA DE OPERACIONES DE CREDITO | 99/99/99 | | | | | | | | | | | | | | | | | | | | | | | | | | | | | | | | | | | | | | | | | | | | | | | | | | | | | | | |
| CC2420 | ABONOS DE AVALES | 99:99:99 | | | | | | | | | | | | | | | | | | | | | | | | | | | | | | | | | | | | | | | | | | | | | | | | | | | | | | | |
| <table style="width: 100%; border: none;"> <tr> <td style="width: 30%;">Código Operación</td> <td style="width: 30%;">: [999999]</td> <td style="width: 30%;">Fecha Vencimiento</td> <td style="width: 10%;">:</td> <td style="width: 10%;">[99/99/99]</td> </tr> <tr> <td>Fecha Abono</td> <td>: [99/99/99]</td> <td></td> <td></td> <td></td> </tr> <tr> <td>Código Cliente</td> <td>: [9999]</td> <td></td> <td></td> <td></td> </tr> <tr> <td>Valor de la Letra</td> <td>: [999,999,999.99]</td> <td></td> <td></td> <td></td> </tr> <tr> <td>Capital Actual</td> <td>: [999,999,999.99]</td> <td></td> <td></td> <td></td> </tr> <tr> <td>Dias Vencidos</td> <td>: [999]</td> <td></td> <td></td> <td></td> </tr> <tr> <td>Abono Capital</td> <td>: [999,999,999.99]</td> <td></td> <td></td> <td></td> </tr> <tr> <td>Abono Mora %</td> <td>: [99.99]</td> <td></td> <td></td> <td>[999,999,999.99]</td> </tr> <tr> <td>Solca Mora %</td> <td>: [99.99]</td> <td></td> <td></td> <td>[999,999,999.99]</td> </tr> <tr> <td>Abono Capital</td> <td>:</td> <td></td> <td></td> <td>[999,999,999.99]</td> </tr> <tr> <td>Cap. después abono</td> <td>:</td> <td></td> <td>\$</td> <td>999,999,999.99</td> </tr> </table> | | | Código Operación | : [999999] | Fecha Vencimiento | : | [99/99/99] | Fecha Abono | : [99/99/99] | | | | Código Cliente | : [9999] | | | | Valor de la Letra | : [999,999,999.99] | | | | Capital Actual | : [999,999,999.99] | | | | Dias Vencidos | : [999] | | | | Abono Capital | : [999,999,999.99] | | | | Abono Mora % | : [99.99] | | | [999,999,999.99] | Solca Mora % | : [99.99] | | | [999,999,999.99] | Abono Capital | : | | | [999,999,999.99] | Cap. después abono | : | | \$ | 999,999,999.99 |
| Código Operación | : [999999] | Fecha Vencimiento | : | [99/99/99] | | | | | | | | | | | | | | | | | | | | | | | | | | | | | | | | | | | | | | | | | | | | | | | | | | | | | |
| Fecha Abono | : [99/99/99] | | | | | | | | | | | | | | | | | | | | | | | | | | | | | | | | | | | | | | | | | | | | | | | | | | | | | | | | |
| Código Cliente | : [9999] | | | | | | | | | | | | | | | | | | | | | | | | | | | | | | | | | | | | | | | | | | | | | | | | | | | | | | | | |
| Valor de la Letra | : [999,999,999.99] | | | | | | | | | | | | | | | | | | | | | | | | | | | | | | | | | | | | | | | | | | | | | | | | | | | | | | | | |
| Capital Actual | : [999,999,999.99] | | | | | | | | | | | | | | | | | | | | | | | | | | | | | | | | | | | | | | | | | | | | | | | | | | | | | | | | |
| Dias Vencidos | : [999] | | | | | | | | | | | | | | | | | | | | | | | | | | | | | | | | | | | | | | | | | | | | | | | | | | | | | | | | |
| Abono Capital | : [999,999,999.99] | | | | | | | | | | | | | | | | | | | | | | | | | | | | | | | | | | | | | | | | | | | | | | | | | | | | | | | | |
| Abono Mora % | : [99.99] | | | [999,999,999.99] | | | | | | | | | | | | | | | | | | | | | | | | | | | | | | | | | | | | | | | | | | | | | | | | | | | | | |
| Solca Mora % | : [99.99] | | | [999,999,999.99] | | | | | | | | | | | | | | | | | | | | | | | | | | | | | | | | | | | | | | | | | | | | | | | | | | | | | |
| Abono Capital | : | | | [999,999,999.99] | | | | | | | | | | | | | | | | | | | | | | | | | | | | | | | | | | | | | | | | | | | | | | | | | | | | | |
| Cap. después abono | : | | \$ | 999,999,999.99 | | | | | | | | | | | | | | | | | | | | | | | | | | | | | | | | | | | | | | | | | | | | | | | | | | | | | |
| <table border="1" style="width: 100%; border-collapse: collapse;"> <tr> <td style="text-align: center; height: 20px;">LINEA DE MENSAJES</td> </tr> </table> | | | LINEA DE MENSAJES | | | | | | | | | | | | | | | | | | | | | | | | | | | | | | | | | | | | | | | | | | | | | | | | | | | | | | |
| LINEA DE MENSAJES | | | | | | | | | | | | | | | | | | | | | | | | | | | | | | | | | | | | | | | | | | | | | | | | | | | | | | | | | |

| ESPECIFICACIONES DE ENTRADA | | |
|--|---|---------------------------|
| PROYECTO SISTEMA DE CARTERA Y CREDITO | AUTORES: Gloria Ganchozo Marisol Idrovo William Montenegro | PAGINA 1/1 |
| IDENTIFICACION CC | VERSION 1.0 | FECHA 08/NOV/92 |
| TITULO/CONTENIDO | CODIGO | |
| 1 2 3 4 5 6 7 8 1234567890123456789012345678901234567890123456789012345678901234567890 | | |
| DEFACTOR S. A. CC2440 | SISTEMA DE OPERACIONES DE CREDITO RENOVACION DE AVALES | 99/99/99 99:99:99 |
| Fecha Operación : [99/99/99] Código Operación : [999999] | | |
| Código Cliente : [9999] | | |
| Nombre Beneficiario : [XXXXXXXXXXXXXXXXXXXXXXXXXXXXXXXXXXXX] | | |
| C.I.D o RUC de Benf.: [99999999999999] | | |
| Valor de Garantia : [\$ 999,999,999.99] | | |
| Plazo (Dias) : [999] Fecha Vencimiento : [99/99/99] | | |
| Comisión % : [99.99] [99,999,999.99] | | |
| Impuesto Unico % : [99.99] [99,999,999.99] | | |
| Impuesto Solca % : [99.99] [99,999,999.99] | | |
| Gastos Varios : [99,999,999.99] | | |
| ----- \$ 999,999,999.99 ===== | | |
| LINEA DE MENSAJES | | |

| ESPECIFICACIONES DE ENTRADA | | | | | | | | | | | | | | | | | | | | | | | | | | | | | | |
|---|---|---------------------------|---|-----------------------------------|-------------------|------------|----------------------------|---|-------------|-------------|---|-------------|-------------|--|------------------|-------------|--|------------------|---------------------|----------------|---------------|---------------------|-----------|-----------|-----------|-------------|------------------|-----------|-------------|------------------|
| PROYECTO SISTEMA DE CARTERA Y CREDITO | AUTORES: Gloria Ganchozo Marisol Idrovo William Montenegro | PAGINA 1/1 | | | | | | | | | | | | | | | | | | | | | | | | | | | | |
| IDENTIFICACION CC | VERSION 1.0 | FECHA 08/NOV/92 | | | | | | | | | | | | | | | | | | | | | | | | | | | | |
| TITULO/CONTENIDO | CODIGO | | | | | | | | | | | | | | | | | | | | | | | | | | | | | |
| <table style="width: 100%; border: none;"> <tr> <td style="text-align: center;">1</td> <td style="text-align: center;">2</td> <td style="text-align: center;">3</td> <td style="text-align: center;">4</td> <td style="text-align: center;">5</td> <td style="text-align: center;">6</td> <td style="text-align: center;">7</td> <td style="text-align: center;">8</td> </tr> <tr> <td>1234567890</td> <td>1234567890</td> <td>1234567890</td> <td>1234567890</td> <td>1234567890</td> <td>1234567890</td> <td>1234567890</td> <td>1234567890</td> </tr> </table> | | | 1 | 2 | 3 | 4 | 5 | 6 | 7 | 8 | 1234567890 | 1234567890 | 1234567890 | 1234567890 | 1234567890 | 1234567890 | 1234567890 | 1234567890 | | | | | | | | | | | | |
| 1 | 2 | 3 | 4 | 5 | 6 | 7 | 8 | | | | | | | | | | | | | | | | | | | | | | | |
| 1234567890 | 1234567890 | 1234567890 | 1234567890 | 1234567890 | 1234567890 | 1234567890 | 1234567890 | | | | | | | | | | | | | | | | | | | | | | | |
| <table border="1" style="width: 100%; border-collapse: collapse;"> <tr> <td style="width: 33%;">DEFACTOR S. A.</td> <td style="width: 33%;">SISTEMA DE OPERACIONES DE CREDITO</td> <td style="width: 33%;">99/99/99</td> </tr> <tr> <td>CC2450</td> <td>CAMBIO DE ESTADO DE AVALES</td> <td>99:99:99</td> </tr> </table> | | | DEFACTOR S. A. | SISTEMA DE OPERACIONES DE CREDITO | 99/99/99 | CC2450 | CAMBIO DE ESTADO DE AVALES | 99:99:99 | | | | | | | | | | | | | | | | | | | | | | |
| DEFACTOR S. A. | SISTEMA DE OPERACIONES DE CREDITO | 99/99/99 | | | | | | | | | | | | | | | | | | | | | | | | | | | | |
| CC2450 | CAMBIO DE ESTADO DE AVALES | 99:99:99 | | | | | | | | | | | | | | | | | | | | | | | | | | | | |
| <table style="width: 100%; border: none;"> <tr> <td style="width: 30%; vertical-align: top;"> <table border="1" style="width: 100%; border-collapse: collapse;"> <tr><td>1. Clientes y Com</td></tr> <tr><td>2. Oper. Cartera/</td></tr> <tr><td>3. Pr</td></tr> <tr><td>4. Sa</td></tr> <tr><td>5. Ma</td></tr> <tr><td>6. Se</td></tr> <tr><td>0. SA</td></tr> </table> </td> <td style="width: 30%; vertical-align: top;"> <table border="1" style="width: 100%; border-collapse: collapse;"> <tr><td>1. Descuent</td></tr> <tr><td>2. Préstamo</td></tr> <tr><td>3. Cartas d</td></tr> <tr><td>4. Avales</td></tr> <tr><td>0. MENU ANT</td></tr> </table> </td> <td style="width: 30%; vertical-align: top;"> <table border="1" style="width: 100%; border-collapse: collapse;"> <tr><td>1. Mantenimiento</td></tr> <tr><td>2. Abonos</td></tr> <tr><td>3. Cancelación</td></tr> <tr><td>4. Renovación</td></tr> <tr><td>5. Cambio de Estado</td></tr> <tr><td>6. Pago a</td></tr> <tr><td>7. N/D x</td></tr> <tr><td>8. N/C x</td></tr> <tr><td>9. Cheque</td></tr> <tr><td>A. Liquid</td></tr> <tr><td>B. Consul</td></tr> <tr><td>C. Reportes</td></tr> <tr><td>0. MENU ANTERIOR</td></tr> </table> </td> </tr> </table> | | | <table border="1" style="width: 100%; border-collapse: collapse;"> <tr><td>1. Clientes y Com</td></tr> <tr><td>2. Oper. Cartera/</td></tr> <tr><td>3. Pr</td></tr> <tr><td>4. Sa</td></tr> <tr><td>5. Ma</td></tr> <tr><td>6. Se</td></tr> <tr><td>0. SA</td></tr> </table> | 1. Clientes y Com | 2. Oper. Cartera/ | 3. Pr | 4. Sa | 5. Ma | 6. Se | 0. SA | <table border="1" style="width: 100%; border-collapse: collapse;"> <tr><td>1. Descuent</td></tr> <tr><td>2. Préstamo</td></tr> <tr><td>3. Cartas d</td></tr> <tr><td>4. Avales</td></tr> <tr><td>0. MENU ANT</td></tr> </table> | 1. Descuent | 2. Préstamo | 3. Cartas d | 4. Avales | 0. MENU ANT | <table border="1" style="width: 100%; border-collapse: collapse;"> <tr><td>1. Mantenimiento</td></tr> <tr><td>2. Abonos</td></tr> <tr><td>3. Cancelación</td></tr> <tr><td>4. Renovación</td></tr> <tr><td>5. Cambio de Estado</td></tr> <tr><td>6. Pago a</td></tr> <tr><td>7. N/D x</td></tr> <tr><td>8. N/C x</td></tr> <tr><td>9. Cheque</td></tr> <tr><td>A. Liquid</td></tr> <tr><td>B. Consul</td></tr> <tr><td>C. Reportes</td></tr> <tr><td>0. MENU ANTERIOR</td></tr> </table> | 1. Mantenimiento | 2. Abonos | 3. Cancelación | 4. Renovación | 5. Cambio de Estado | 6. Pago a | 7. N/D x | 8. N/C x | 9. Cheque | A. Liquid | B. Consul | C. Reportes | 0. MENU ANTERIOR |
| <table border="1" style="width: 100%; border-collapse: collapse;"> <tr><td>1. Clientes y Com</td></tr> <tr><td>2. Oper. Cartera/</td></tr> <tr><td>3. Pr</td></tr> <tr><td>4. Sa</td></tr> <tr><td>5. Ma</td></tr> <tr><td>6. Se</td></tr> <tr><td>0. SA</td></tr> </table> | 1. Clientes y Com | 2. Oper. Cartera/ | 3. Pr | 4. Sa | 5. Ma | 6. Se | 0. SA | <table border="1" style="width: 100%; border-collapse: collapse;"> <tr><td>1. Descuent</td></tr> <tr><td>2. Préstamo</td></tr> <tr><td>3. Cartas d</td></tr> <tr><td>4. Avales</td></tr> <tr><td>0. MENU ANT</td></tr> </table> | 1. Descuent | 2. Préstamo | 3. Cartas d | 4. Avales | 0. MENU ANT | <table border="1" style="width: 100%; border-collapse: collapse;"> <tr><td>1. Mantenimiento</td></tr> <tr><td>2. Abonos</td></tr> <tr><td>3. Cancelación</td></tr> <tr><td>4. Renovación</td></tr> <tr><td>5. Cambio de Estado</td></tr> <tr><td>6. Pago a</td></tr> <tr><td>7. N/D x</td></tr> <tr><td>8. N/C x</td></tr> <tr><td>9. Cheque</td></tr> <tr><td>A. Liquid</td></tr> <tr><td>B. Consul</td></tr> <tr><td>C. Reportes</td></tr> <tr><td>0. MENU ANTERIOR</td></tr> </table> | 1. Mantenimiento | 2. Abonos | 3. Cancelación | 4. Renovación | 5. Cambio de Estado | 6. Pago a | 7. N/D x | 8. N/C x | 9. Cheque | A. Liquid | B. Consul | C. Reportes | 0. MENU ANTERIOR | | | |
| 1. Clientes y Com | | | | | | | | | | | | | | | | | | | | | | | | | | | | | | |
| 2. Oper. Cartera/ | | | | | | | | | | | | | | | | | | | | | | | | | | | | | | |
| 3. Pr | | | | | | | | | | | | | | | | | | | | | | | | | | | | | | |
| 4. Sa | | | | | | | | | | | | | | | | | | | | | | | | | | | | | | |
| 5. Ma | | | | | | | | | | | | | | | | | | | | | | | | | | | | | | |
| 6. Se | | | | | | | | | | | | | | | | | | | | | | | | | | | | | | |
| 0. SA | | | | | | | | | | | | | | | | | | | | | | | | | | | | | | |
| 1. Descuent | | | | | | | | | | | | | | | | | | | | | | | | | | | | | | |
| 2. Préstamo | | | | | | | | | | | | | | | | | | | | | | | | | | | | | | |
| 3. Cartas d | | | | | | | | | | | | | | | | | | | | | | | | | | | | | | |
| 4. Avales | | | | | | | | | | | | | | | | | | | | | | | | | | | | | | |
| 0. MENU ANT | | | | | | | | | | | | | | | | | | | | | | | | | | | | | | |
| 1. Mantenimiento | | | | | | | | | | | | | | | | | | | | | | | | | | | | | | |
| 2. Abonos | | | | | | | | | | | | | | | | | | | | | | | | | | | | | | |
| 3. Cancelación | | | | | | | | | | | | | | | | | | | | | | | | | | | | | | |
| 4. Renovación | | | | | | | | | | | | | | | | | | | | | | | | | | | | | | |
| 5. Cambio de Estado | | | | | | | | | | | | | | | | | | | | | | | | | | | | | | |
| 6. Pago a | | | | | | | | | | | | | | | | | | | | | | | | | | | | | | |
| 7. N/D x | | | | | | | | | | | | | | | | | | | | | | | | | | | | | | |
| 8. N/C x | | | | | | | | | | | | | | | | | | | | | | | | | | | | | | |
| 9. Cheque | | | | | | | | | | | | | | | | | | | | | | | | | | | | | | |
| A. Liquid | | | | | | | | | | | | | | | | | | | | | | | | | | | | | | |
| B. Consul | | | | | | | | | | | | | | | | | | | | | | | | | | | | | | |
| C. Reportes | | | | | | | | | | | | | | | | | | | | | | | | | | | | | | |
| 0. MENU ANTERIOR | | | | | | | | | | | | | | | | | | | | | | | | | | | | | | |
| <table border="1" style="width: 100%; border-collapse: collapse;"> <tr> <td style="text-align: center;">LINEA DE MENSAJES</td> </tr> </table> | | | LINEA DE MENSAJES | | | | | | | | | | | | | | | | | | | | | | | | | | | |
| LINEA DE MENSAJES | | | | | | | | | | | | | | | | | | | | | | | | | | | | | | |

| ESPECIFICACIONES DE ENTRADA | | | | | | | |
|--|-----------|--|--|-------------------|-------|----------------------|--|
| PROYECTO SISTEMA DE CARTERA Y CREDITO | | | AUTORES: Gloria Ganchozo Marisol Idrovo William Montenegro | | | PAGINA 1/1 | |
| IDENTIFICACION CC | | | VERSION 1.0 | | | FECHA 08/NOV/92 | |
| TITULO/CONTENIDO | | | CODIGO | | | | |
| <div style="display: flex; justify-content: space-around; font-weight: bold;"> 12345678 </div> <p>1234567890123456789012345678901234567890123456789012345678901234567890</p> | | | | | | | |
| DEFACTOR S. A. CC2451 | | SISTEMA DE OPERACIONES DE CREDITO AVALES VENCIDOS A LEGAL | | | | 99/99/99 99:99:99 | |
| COD.OP. | FEC.VENC. | DIAS VENC. | NOMBRE CLIENTE | VALOR | LEGAL | | |
| 999999 | 99/99/99 | 999 | XXXXXXXXXXXXXXXXXXXX | \$ 999,999,999.99 | [X] | | |
| 999999 | 99/99/99 | 999 | XXXXXXXXXXXXXXXXXXXX | \$ 999,999,999.99 | [X] | | |
| 999999 | 99/99/99 | 999 | XXXXXXXXXXXXXXXXXXXX | \$ 999,999,999.99 | [X] | | |
| 999999 | 99/99/99 | 999 | XXXXXXXXXXXXXXXXXXXX | \$ 999,999,999.99 | [X] | | |
| LINEA DE MENSAJES | | | | | | | |

| ESPECIFICACIONES DE ENTRADA | | | | | | | |
|--|---|---|----------------------|-------------------|---------|---------------------------|---|
| PROYECTO SISTEMA DE CARTERA Y CREDITO | AUTORES: Gloria Ganchozo Marisol Idrovo William Montenegro | | | | | PAGINA 1/1 | |
| IDENTIFICACION CC | VERSION 1.0 | | | | | FECHA 08/NOV/92 | |
| TITULO/CONTENIDO | | | | CODIGO | | | |
| 1 | 2 | 3 | 4 | 5 | 6 | 7 | 8 |
| 1234567890123456789012345678901234567890123456789012345678901234567890 | | | | | | | |
| DEFACTOR S. A. CC2452 | | SISTEMA DE OPERACIONES DE CREDITO AVALES LEGAL A PERDIDA | | | | 99/99/99 99:99:99 | |
| COD.OP. | FEC.VENC. | DIAS VENC. | NOMBRE CLIENTE | VALOR | PERDIDA | | |
| 999999 | 99/99/99 | 999 | XXXXXXXXXXXXXXXXXXXX | \$ 999,999,999.99 | | [X] | |
| 999999 | 99/99/99 | 999 | XXXXXXXXXXXXXXXXXXXX | \$ 999,999,999.99 | | [X] | |
| 999999 | 99/99/99 | 999 | XXXXXXXXXXXXXXXXXXXX | \$ 999,999,999.99 | | [X] | |
| 999999 | 99/99/99 | 999 | XXXXXXXXXXXXXXXXXXXX | \$ 999,999,999.99 | | [X] | |
| LINEA DE MENSAJES | | | | | | | |

| ESPECIFICACIONES DE ENTRADA | | | | | | | | | | | | | | | | | | | | | | |
|--|---|---------------------------|---|-----------------------------------|------------------|--------------|--------------------------------|----------|---------------------|---|-----------------------|------------------|-------------------|-----------------------|--------------|------------|-------------------|--------------|--------|------------|--------------|------------|
| PROYECTO SISTEMA DE CARTERA Y CREDITO | AUTORES: Gloria Ganchozo Marisol Idrovo William Montenegro | PAGINA 1/1 | | | | | | | | | | | | | | | | | | | | |
| IDENTIFICACION CC | VERSION 1.0 | FECHA 08/NOV/92 | | | | | | | | | | | | | | | | | | | | |
| TITULO/CONTENIDO | CODIGO | | | | | | | | | | | | | | | | | | | | | |
| <table style="width: 100%; border: none;"> <tr> <td style="text-align: center;">1</td> <td style="text-align: center;">2</td> <td style="text-align: center;">3</td> <td style="text-align: center;">4</td> <td style="text-align: center;">5</td> <td style="text-align: center;">6</td> <td style="text-align: center;">7</td> <td style="text-align: center;">8</td> </tr> <tr> <td>1234567890</td> <td>1234567890</td> <td>1234567890</td> <td>1234567890</td> <td>1234567890</td> <td>1234567890</td> <td>1234567890</td> <td>1234567890</td> </tr> </table> | | | 1 | 2 | 3 | 4 | 5 | 6 | 7 | 8 | 1234567890 | 1234567890 | 1234567890 | 1234567890 | 1234567890 | 1234567890 | 1234567890 | 1234567890 | | | | |
| 1 | 2 | 3 | 4 | 5 | 6 | 7 | 8 | | | | | | | | | | | | | | | |
| 1234567890 | 1234567890 | 1234567890 | 1234567890 | 1234567890 | 1234567890 | 1234567890 | 1234567890 | | | | | | | | | | | | | | | |
| <table border="1" style="width: 100%; border-collapse: collapse;"> <tr> <td style="width: 33%;">DEFACTOR S. A.</td> <td style="width: 33%;">SISTEMA DE OPERACIONES DE CREDITO</td> <td style="width: 33%;">99/99/99</td> </tr> <tr> <td>CC2460</td> <td>PAGO A BENEFICIARIOS DE AVALES</td> <td>99:99:99</td> </tr> </table> | | | DEFACTOR S. A. | SISTEMA DE OPERACIONES DE CREDITO | 99/99/99 | CC2460 | PAGO A BENEFICIARIOS DE AVALES | 99:99:99 | | | | | | | | | | | | | | |
| DEFACTOR S. A. | SISTEMA DE OPERACIONES DE CREDITO | 99/99/99 | | | | | | | | | | | | | | | | | | | | |
| CC2460 | PAGO A BENEFICIARIOS DE AVALES | 99:99:99 | | | | | | | | | | | | | | | | | | | | |
| <table style="width: 100%; border: none;"> <tr> <td style="width: 33%;">Fecha Operación</td> <td style="width: 33%;">: [99/99/99]</td> <td style="width: 33%;">Código Operación</td> <td style="width: 33%;">: [999999]</td> </tr> <tr> <td>Código Cliente</td> <td>: [9999]</td> <td>Nombre Beneficiario</td> <td>: [XXXXXXXXXXXXXXXXXXXXXXXXXXXXXXXXXXXX]</td> </tr> <tr> <td>C.I.D o RUC de Benf.:</td> <td>[99999999999999]</td> <td>Valor de Garantia</td> <td>: [\$ 999,999,999.99]</td> </tr> <tr> <td>Plazo (Dias)</td> <td>: [999]</td> <td>Fecha Vencimiento</td> <td>: [99/99/99]</td> </tr> <tr> <td>Mora %</td> <td>: [99.99]</td> <td>Solca Mora %</td> <td>: [99.99]</td> </tr> </table> | | | Fecha Operación | : [99/99/99] | Código Operación | : [999999] | Código Cliente | : [9999] | Nombre Beneficiario | : [XXXXXXXXXXXXXXXXXXXXXXXXXXXXXXXXXXXX] | C.I.D o RUC de Benf.: | [99999999999999] | Valor de Garantia | : [\$ 999,999,999.99] | Plazo (Dias) | : [999] | Fecha Vencimiento | : [99/99/99] | Mora % | : [99.99] | Solca Mora % | : [99.99] |
| Fecha Operación | : [99/99/99] | Código Operación | : [999999] | | | | | | | | | | | | | | | | | | | |
| Código Cliente | : [9999] | Nombre Beneficiario | : [XXXXXXXXXXXXXXXXXXXXXXXXXXXXXXXXXXXX] | | | | | | | | | | | | | | | | | | | |
| C.I.D o RUC de Benf.: | [99999999999999] | Valor de Garantia | : [\$ 999,999,999.99] | | | | | | | | | | | | | | | | | | | |
| Plazo (Dias) | : [999] | Fecha Vencimiento | : [99/99/99] | | | | | | | | | | | | | | | | | | | |
| Mora % | : [99.99] | Solca Mora % | : [99.99] | | | | | | | | | | | | | | | | | | | |
| <div style="border: 1px solid black; width: 80%; margin: 0 auto; padding: 5px;"> LINEA DE MENSAJES </div> | | | | | | | | | | | | | | | | | | | | | | |

| ESPECIFICACIONES DE ENTRADA | | |
|--|---|---------------------------|
| PROYECTO SISTEMA DE CARTERA Y CREDITO | AUTORES: Gloria Ganchozo Marisol Idrovo William Montenegro | PAGINA 1/1 |
| IDENTIFICACION CC | VERSION 1.0 | FECHA 08/NOV/92 |
| TITULO/CONTENIDO | CODIGO | |

| | | | | | | | |
|------------|------------|------------|------------|------------|------------|------------|------------|
| 1 | 2 | 3 | 4 | 5 | 6 | 7 | 8 |
| 1234567890 | 1234567890 | 1234567890 | 1234567890 | 1234567890 | 1234567890 | 1234567890 | 1234567890 |

| | | |
|--------------------------|---|----------------------|
| DEFACTOR S. A. CC2490 | SISTEMA DE OPERACIONES DE CREDITO MENU CHEQUES | 99/99/99 99:99:99 |
|--------------------------|---|----------------------|

| | |
|-------------------|------------------------------|
| 1. Clientes y Com | 1. Mantenimiento |
| 2. Oper. Cartera/ | 2. Abonos |
| 3. Pr | 3. Cancelación |
| 4. Sa | 4. Renovación |
| 5. Ma | 5. Cambio de Estado |
| 6. Se | 6. Pago a Beneficiario |
| 0. SA | 7. N/D x Cheque Protestado |
| | 8. N/C x Recuperación Cheque |
| | 9. Cheques |
| 0. MENU ANT | A. Li |
| | B. Co |
| | C. Re |
| | 0. ME |

| |
|----------------|
| 1. Emisión |
| 2. Reimpresión |

LINEA DE MENSAJES



BIBLIOTECA
DE ESCUELAS TECNOLOGICAS

| ESPECIFICACIONES DE ENTRADA | | | | | | | | | | | | | | | | | | |
|---|--|--------------------|-------------------|-----------------------------------|------------|------------|--------------------|----------|---|---|------------|------------|------------|------------|------------|------------|------------|------------|
| PROYECTO SISTEMA DE CARTERA Y CREDITO | AUTORES: Gloria Ganchozo Marisol Idrovo William Montenegro | PAGINA 1/1 | | | | | | | | | | | | | | | | |
| IDENTIFICACION CC | VERSION 1.0 | FECHA 08/NOV/92 | | | | | | | | | | | | | | | | |
| TITULO/CONTENIDO | CODIGO | | | | | | | | | | | | | | | | | |
| <table style="width: 100%; border: none;"> <tr> <td style="text-align: center;">1</td> <td style="text-align: center;">2</td> <td style="text-align: center;">3</td> <td style="text-align: center;">4</td> <td style="text-align: center;">5</td> <td style="text-align: center;">6</td> <td style="text-align: center;">7</td> <td style="text-align: center;">8</td> </tr> <tr> <td>1234567890</td> <td>1234567890</td> <td>1234567890</td> <td>1234567890</td> <td>1234567890</td> <td>1234567890</td> <td>1234567890</td> <td>1234567890</td> </tr> </table> | | | 1 | 2 | 3 | 4 | 5 | 6 | 7 | 8 | 1234567890 | 1234567890 | 1234567890 | 1234567890 | 1234567890 | 1234567890 | 1234567890 | 1234567890 |
| 1 | 2 | 3 | 4 | 5 | 6 | 7 | 8 | | | | | | | | | | | |
| 1234567890 | 1234567890 | 1234567890 | 1234567890 | 1234567890 | 1234567890 | 1234567890 | 1234567890 | | | | | | | | | | | |
| <table border="1" style="width: 100%; border-collapse: collapse;"> <tr> <td style="width: 33%;">DEFACTOR S. A.</td> <td style="width: 33%;">SISTEMA DE OPERACIONES DE CREDITO</td> <td style="width: 33%;">99/99/99</td> </tr> <tr> <td>CC2491</td> <td>EMISION DE CHEQUES</td> <td>99:99:99</td> </tr> </table> | | | DEFACTOR S. A. | SISTEMA DE OPERACIONES DE CREDITO | 99/99/99 | CC2491 | EMISION DE CHEQUES | 99:99:99 | | | | | | | | | | |
| DEFACTOR S. A. | SISTEMA DE OPERACIONES DE CREDITO | 99/99/99 | | | | | | | | | | | | | | | | |
| CC2491 | EMISION DE CHEQUES | 99:99:99 | | | | | | | | | | | | | | | | |
| Operación Número : [999999] Fecha Emisión : [99/99/99] Cod. Banco [99] : [XXXXXXXXXXXXXXXXXXXXXXXXXXXX] | | | | | | | | | | | | | | | | | | |
| No. Cheque : [999999] Beneficiario : [XXXXXXXXXXXXXXXXXXXXXXXXXXXXXXXXXXXX] | | | | | | | | | | | | | | | | | | |
| <table border="1" style="width: 100%; border-collapse: collapse;"> <tr> <td style="text-align: center; padding: 5px;">LINEA DE MENSAJES</td> </tr> </table> | | | LINEA DE MENSAJES | | | | | | | | | | | | | | | |
| LINEA DE MENSAJES | | | | | | | | | | | | | | | | | | |

| ESPECIFICACIONES DE ENTRADA | | | | | | | | | | | | | | | | | | |
|---|---|---------------------------|------------------------------------|--|----------------------------------|--|------------------------|----------|---|---|--|--|--|--|--|--|--|--|
| PROYECTO SISTEMA DE CARTERA Y CREDITO | AUTORES: Gloria Ganchozo Marisol Idrovo William Montenegro | PAGINA 1/1 | | | | | | | | | | | | | | | | |
| IDENTIFICACION CC | VERSION 1.0 | FECHA 08/NOV/92 | | | | | | | | | | | | | | | | |
| TITULO/CONTENIDO | CODIGO | | | | | | | | | | | | | | | | | |
| <table style="width: 100%; border: none;"> <tr> <td style="width: 12.5%; text-align: center;">1</td> <td style="width: 12.5%; text-align: center;">2</td> <td style="width: 12.5%; text-align: center;">3</td> <td style="width: 12.5%; text-align: center;">4</td> <td style="width: 12.5%; text-align: center;">5</td> <td style="width: 12.5%; text-align: center;">6</td> <td style="width: 12.5%; text-align: center;">7</td> <td style="width: 12.5%; text-align: center;">8</td> </tr> <tr> <td colspan="8" style="text-align: center;">1234567890123456789012345678901234567890123456789012345678901234567890</td> </tr> </table> | | | 1 | 2 | 3 | 4 | 5 | 6 | 7 | 8 | 1234567890123456789012345678901234567890123456789012345678901234567890 | | | | | | | |
| 1 | 2 | 3 | 4 | 5 | 6 | 7 | 8 | | | | | | | | | | | |
| 1234567890123456789012345678901234567890123456789012345678901234567890 | | | | | | | | | | | | | | | | | | |
| <table style="width: 100%; border: none;"> <tr> <td style="width: 33%;">DEFACTOR S. A.</td> <td style="width: 33%;">SISTEMA DE OPERACIONES DE CREDITO</td> <td style="width: 33%; text-align: right;">99/99/99</td> </tr> <tr> <td>CC2492</td> <td>REIMPRESION DE CHEQUES</td> <td style="text-align: right;">99:99:99</td> </tr> </table> | | | DEFACTOR S. A. | SISTEMA DE OPERACIONES DE CREDITO | 99/99/99 | CC2492 | REIMPRESION DE CHEQUES | 99:99:99 | | | | | | | | | | |
| DEFACTOR S. A. | SISTEMA DE OPERACIONES DE CREDITO | 99/99/99 | | | | | | | | | | | | | | | | |
| CC2492 | REIMPRESION DE CHEQUES | 99:99:99 | | | | | | | | | | | | | | | | |
| <table style="width: 100%; border: none;"> <tr> <td style="width: 50%;">Nro. de Cheque Anterior : [999999]</td> <td style="width: 50%;">Código Banco : [99] [XXXXXXXXXXXXXXXXXX]</td> </tr> <tr> <td>Nro. de Cheque Actual : [999999]</td> <td>Código Banco : [99] [XXXXXXXXXXXXXXXXXX]</td> </tr> </table> | | | Nro. de Cheque Anterior : [999999] | Código Banco : [99] [XXXXXXXXXXXXXXXXXX] | Nro. de Cheque Actual : [999999] | Código Banco : [99] [XXXXXXXXXXXXXXXXXX] | | | | | | | | | | | | |
| Nro. de Cheque Anterior : [999999] | Código Banco : [99] [XXXXXXXXXXXXXXXXXX] | | | | | | | | | | | | | | | | | |
| Nro. de Cheque Actual : [999999] | Código Banco : [99] [XXXXXXXXXXXXXXXXXX] | | | | | | | | | | | | | | | | | |
| LINEA DE MENSAJES | | | | | | | | | | | | | | | | | | |

| ESPECIFICACIONES DE ENTRADA | | | | | | | | | | | | | | | | | | | | | | | |
|---|---|---|------------|--------------------|------------|----------------------|------------|---|---|---|---|---|---|---|---|------------|------------|------------|------------|------------|------------|------------|------------|
| PROYECTO SISTEMA DE CARTERA Y CREDITO | AUTORES: Gloria Ganchozo Marisol Idrovo William Montenegro | | | PAGINA 1/1 | | | | | | | | | | | | | | | | | | | |
| IDENTIFICACION CC | VERSION 1.0 | | | FECHA 08/NOV/92 | | | | | | | | | | | | | | | | | | | |
| TITULO/CONTENIDO | | | | CODIGO | | | | | | | | | | | | | | | | | | | |
| <table style="width: 100%; border-collapse: collapse;"> <tr> <td style="width: 12.5%; text-align: center;">1</td> <td style="width: 12.5%; text-align: center;">2</td> <td style="width: 12.5%; text-align: center;">3</td> <td style="width: 12.5%; text-align: center;">4</td> <td style="width: 12.5%; text-align: center;">5</td> <td style="width: 12.5%; text-align: center;">6</td> <td style="width: 12.5%; text-align: center;">7</td> <td style="width: 12.5%; text-align: center;">8</td> </tr> <tr> <td>1234567890</td> <td>1234567890</td> <td>1234567890</td> <td>1234567890</td> <td>1234567890</td> <td>1234567890</td> <td>1234567890</td> <td>1234567890</td> </tr> </table> | | | | | | | | 1 | 2 | 3 | 4 | 5 | 6 | 7 | 8 | 1234567890 | 1234567890 | 1234567890 | 1234567890 | 1234567890 | 1234567890 | 1234567890 | 1234567890 |
| 1 | 2 | 3 | 4 | 5 | 6 | 7 | 8 | | | | | | | | | | | | | | | | |
| 1234567890 | 1234567890 | 1234567890 | 1234567890 | 1234567890 | 1234567890 | 1234567890 | 1234567890 | | | | | | | | | | | | | | | | |
| DEFACTOR S. A. CC24B0 | | SISTEMA DE OPERACIONES DE CREDITO CONSULTA DE AVALES | | | | 99/99/99 99:99:99 | | | | | | | | | | | | | | | | | |
| <table style="width: 100%; border-collapse: collapse;"> <tr> <td style="width: 33%; border: 1px solid black; padding: 5px;"> 1. Clientes y Com 2. Oper. Cartera/ 3. Pr 4. Sa 5. Ma 6. Se 0. SA </td> <td style="width: 33%; border: 1px solid black; padding: 5px;"> 1. Descuent 2. Préstamo 3. Cartas d 4. Auales 0. MENU ANT </td> <td style="width: 33%; border: 1px solid black; padding: 5px;"> 1. Mantenimiento 2. Abonos 3. Cancelación 4. Renovación 5. Cambio de Estado 6. Pa 7. N/ 8. N/ 9. Re A. Li B. Co C. Re 0. ME </td> </tr> </table> | | | | | | | | 1. Clientes y Com 2. Oper. Cartera/ 3. Pr 4. Sa 5. Ma 6. Se 0. SA | 1. Descuent 2. Préstamo 3. Cartas d 4. Auales 0. MENU ANT | 1. Mantenimiento 2. Abonos 3. Cancelación 4. Renovación 5. Cambio de Estado 6. Pa 7. N/ 8. N/ 9. Re A. Li B. Co C. Re 0. ME | | | | | | | | | | | | | |
| 1. Clientes y Com 2. Oper. Cartera/ 3. Pr 4. Sa 5. Ma 6. Se 0. SA | 1. Descuent 2. Préstamo 3. Cartas d 4. Auales 0. MENU ANT | 1. Mantenimiento 2. Abonos 3. Cancelación 4. Renovación 5. Cambio de Estado 6. Pa 7. N/ 8. N/ 9. Re A. Li B. Co C. Re 0. ME | | | | | | | | | | | | | | | | | | | | | |
| LINEA DE MENSAJES | | | | | | | | | | | | | | | | | | | | | | | |

| ESPECIFICACIONES DE ENTRADA | | | | | | | | | | | | | | | | | | |
|---|---|---------------------------|----------------|-----------------------------------|------------|------------|-----------------------------|----------|---|---|------------|------------|------------|------------|------------|------------|------------|------------|
| PROYECTO SISTEMA DE CARTERA Y CREDITO | AUTORES: Gloria Ganchozo Marisol Idrovo William Montenegro | PAGINA 1/1 | | | | | | | | | | | | | | | | |
| IDENTIFICACION CC | VERSION 1.0 | FECHA 08/NOV/92 | | | | | | | | | | | | | | | | |
| TITULO/CONTENIDO | CODIGO | | | | | | | | | | | | | | | | | |
| <table style="width: 100%; border: none;"> <tr> <td style="width: 12.5%; text-align: center;">1</td> <td style="width: 12.5%; text-align: center;">2</td> <td style="width: 12.5%; text-align: center;">3</td> <td style="width: 12.5%; text-align: center;">4</td> <td style="width: 12.5%; text-align: center;">5</td> <td style="width: 12.5%; text-align: center;">6</td> <td style="width: 12.5%; text-align: center;">7</td> <td style="width: 12.5%; text-align: center;">8</td> </tr> <tr> <td>1234567890</td> <td>1234567890</td> <td>1234567890</td> <td>1234567890</td> <td>1234567890</td> <td>1234567890</td> <td>1234567890</td> <td>1234567890</td> </tr> </table> | | | 1 | 2 | 3 | 4 | 5 | 6 | 7 | 8 | 1234567890 | 1234567890 | 1234567890 | 1234567890 | 1234567890 | 1234567890 | 1234567890 | 1234567890 |
| 1 | 2 | 3 | 4 | 5 | 6 | 7 | 8 | | | | | | | | | | | |
| 1234567890 | 1234567890 | 1234567890 | 1234567890 | 1234567890 | 1234567890 | 1234567890 | 1234567890 | | | | | | | | | | | |
| <table style="width: 100%; border: none;"> <tr> <td style="width: 33%;">DEFACTOR S. A.</td> <td style="width: 33%;">SISTEMA DE OPERACIONES DE CREDITO</td> <td style="width: 33%;">99/99/99</td> </tr> <tr> <td>CC24B1</td> <td>CONSULTA DE DATOS DE AVALES</td> <td>99:99:99</td> </tr> </table> | | | DEFACTOR S. A. | SISTEMA DE OPERACIONES DE CREDITO | 99/99/99 | CC24B1 | CONSULTA DE DATOS DE AVALES | 99:99:99 | | | | | | | | | | |
| DEFACTOR S. A. | SISTEMA DE OPERACIONES DE CREDITO | 99/99/99 | | | | | | | | | | | | | | | | |
| CC24B1 | CONSULTA DE DATOS DE AVALES | 99:99:99 | | | | | | | | | | | | | | | | |
| Fecha Operación : [99/99/99] Código Operación : [999999] | | | | | | | | | | | | | | | | | | |
| Código Cliente : [9999] | | | | | | | | | | | | | | | | | | |
| Nombre Beneficiario : [XXXXXXXXXXXXXXXXXXXXXXXXXXXXXXXXXXXX] | | | | | | | | | | | | | | | | | | |
| C.I.D o RUC de Benf.: [999999999999] | | | | | | | | | | | | | | | | | | |
| Valor de Garantia : [\$ 999,999,999.99] | | | | | | | | | | | | | | | | | | |
| Plazo (Dias) : [999] Fecha Vencimiento : [99/99/99] | | | | | | | | | | | | | | | | | | |
| Comisión % : [99.99] [99,999,999.99] | | | | | | | | | | | | | | | | | | |
| Impuesto Unico % : [99.99] [99,999,999.99] | | | | | | | | | | | | | | | | | | |
| Impuesto Solca % : [99.99] [99,999,999.99] | | | | | | | | | | | | | | | | | | |
| Gastos Varios : [99,999,999.99] | | | | | | | | | | | | | | | | | | |
| ----- \$ 999,999,999.99 ===== | | | | | | | | | | | | | | | | | | |
| LINEA DE MENSAJES | | | | | | | | | | | | | | | | | | |

| ESPECIFICACIONES DE ENTRADA | | | | | | | | |
|---|---|---------------------------|--------------------|-----------------------------------|----------|--------|--------------------------------|----------|
| PROYECTO SISTEMA DE CARTERA Y CREDITO | AUTORES: Gloria Ganchozo Marisol Idrovo William Montenegro | PAGINA 1/1 | | | | | | |
| IDENTIFICACION CC | VERSION 1.0 | FECHA 08/NOV/92 | | | | | | |
| TITULO/CONTENIDO | CODIGO | | | | | | | |
| 1 2 3 4 5 6 7 8 1234567890123456789012345678901234567890123456789012345678901234567890 | | | | | | | | |
| <table style="width: 100%; border-collapse: collapse;"> <tr> <td style="width: 30%;">DEFACTOR S. A.</td> <td style="width: 40%;">SISTEMA DE OPERACIONES DE CREDITO</td> <td style="width: 30%;">99/99/99</td> </tr> <tr> <td>CC24B3</td> <td>CONSULTA DE AVALES EN VIGENCIA</td> <td>99:99:99</td> </tr> </table> | | | DEFACTOR S. A. | SISTEMA DE OPERACIONES DE CREDITO | 99/99/99 | CC24B3 | CONSULTA DE AVALES EN VIGENCIA | 99:99:99 |
| DEFACTOR S. A. | SISTEMA DE OPERACIONES DE CREDITO | 99/99/99 | | | | | | |
| CC24B3 | CONSULTA DE AVALES EN VIGENCIA | 99:99:99 | | | | | | |
| CODIGO | NOMBRE CLIENTE | VALOR | FECHA VENC. | | | | | |
| 999999 | XXXXXXXXXXXXXXXXXXXXXXXXXXXX | 999,999,999.99 | 99/99/99 | | | | | |
| 999999 | XXXXXXXXXXXXXXXXXXXXXXXXXXXX | 999,999,999.99 | 99/99/99 | | | | | |
| 999999 | XXXXXXXXXXXXXXXXXXXXXXXXXXXX | 999,999,999.99 | 99/99/99 | | | | | |
| 999999 | XXXXXXXXXXXXXXXXXXXXXXXXXXXX | 999,999,999.99 | 99/99/99 | | | | | |
| LINEA DE MENSAJES | | | | | | | | |

| ESPECIFICACIONES DE ENTRADA | | | | | | | |
|--|------------------------------|--|--|--------|---|----------------------|---|
| PROYECTO SISTEMA DE CARTERA Y CREDITO | | | AUTORES: Gloria Ganchozo Marisol Idrovo William Montenegro | | | PAGINA 1/1 | |
| IDENTIFICACION CC | | | VERSION 1.0 | | | FECHA 08/NOV/92 | |
| TITULO/CONTENIDO | | | | CODIGO | | | |
| 1 | 2 | 3 | 4 | 5 | 6 | 7 | 8 |
| 1234567890123456789012345678901234567890123456789012345678901234567890 | | | | | | | |
| DEFACTOR S. A. CC24B4 | | SISTEMA DE OPERACIONES DE CREDITO CONSULTA DE AVALES VENCIDOS | | | | 99/99/99 99:99:99 | |
| CODIGO | NOMBRE CLIENTE | VALOR | FECHA VENC. | | | | |
| 999999 | XXXXXXXXXXXXXXXXXXXXXXXXXXXX | 999,999,999.99 | 99/99/99 | | | | |
| 999999 | XXXXXXXXXXXXXXXXXXXXXXXXXXXX | 999,999,999.99 | 99/99/99 | | | | |
| 999999 | XXXXXXXXXXXXXXXXXXXXXXXXXXXX | 999,999,999.99 | 99/99/99 | | | | |
| 999999 | XXXXXXXXXXXXXXXXXXXXXXXXXXXX | 999,999,999.99 | 99/99/99 | | | | |
| LINEA DE MENSAJES | | | | | | | |

| ESPECIFICACIONES DE ENTRADA | | | |
|--|---|---------------------------|--------------------|
| PROYECTO SISTEMA DE CARTERA Y CREDITO | AUTORES: Gloria Ganchozo Marisol Idrovo William Montenegro | PAGINA 1/1 | |
| IDENTIFICACION CC | VERSION 1.0 | FECHA 08/NOV/92 | |
| TITULO/CONTENIDO | CODIGO | | |
| 1 2 3 4 5 6 7 8 1234567890123456789012345678901234567890123456789012345678901234567890 | | | |
| DEFACTOR S. A. SISTEMA DE OPERACIONES DE CREDITO 99/99/99 CC24B5 CONSULTA DE AVALES POR VENCER 99:99:99 | | | |
| CODIGO | NOMBRE CLIENTE | VALOR | FECHA VENC. |
| 999999 | XXXXXXXXXXXXXXXXXXXXXXXXXXXX | 999,999,999.99 | 99/99/99 |
| 999999 | XXXXXXXXXXXXXXXXXXXXXXXXXXXX | 999,999,999.99 | 99/99/99 |
| 999999 | XXXXXXXXXXXXXXXXXXXXXXXXXXXX | 999,999,999.99 | 99/99/99 |
| 999999 | XXXXXXXXXXXXXXXXXXXXXXXXXXXX | 999,999,999.99 | 99/99/99 |
| LINEA DE MENSAJES | | | |

| ESPECIFICACIONES DE ENTRADA | | | | | | | | |
|--|---|---------------------------|--------------------|-----------------------------------|----------|--------|-----------------------------|----------|
| PROYECTO SISTEMA DE CARTERA Y CREDITO | AUTORES: Gloria Ganchozo Marisol Idrovo William Montenegro | PAGINA 1/1 | | | | | | |
| IDENTIFICACION CC | VERSION 1.0 | FECHA 08/NOV/92 | | | | | | |
| TITULO/CONTENIDO | CODIGO | | | | | | | |
| 1 2 3 4 5 6 7 8 1234567890123456789012345678901234567890123456789012345678901234567890 | | | | | | | | |
| <table style="width: 100%; border-collapse: collapse;"> <tr> <td style="width: 33%;">DEFACTOR S. A.</td> <td style="width: 33%;">SISTEMA DE OPERACIONES DE CREDITO</td> <td style="width: 33%;">99/99/99</td> </tr> <tr> <td>CC2486</td> <td>CONSULTA DE AVALES EN LEGAL</td> <td>99:99:99</td> </tr> </table> | | | DEFACTOR S. A. | SISTEMA DE OPERACIONES DE CREDITO | 99/99/99 | CC2486 | CONSULTA DE AVALES EN LEGAL | 99:99:99 |
| DEFACTOR S. A. | SISTEMA DE OPERACIONES DE CREDITO | 99/99/99 | | | | | | |
| CC2486 | CONSULTA DE AVALES EN LEGAL | 99:99:99 | | | | | | |
| CODIGO | NOMBRE CLIENTE | VALOR | FECHA VENC. | | | | | |
| 999999 | XXXXXXXXXXXXXXXXXXXXXXXXXXXX | 999,999,999.99 | 99/99/99 | | | | | |
| 999999 | XXXXXXXXXXXXXXXXXXXXXXXXXXXX | 999,999,999.99 | 99/99/99 | | | | | |
| 999999 | XXXXXXXXXXXXXXXXXXXXXXXXXXXX | 999,999,999.99 | 99/99/99 | | | | | |
| 999999 | XXXXXXXXXXXXXXXXXXXXXXXXXXXX | 999,999,999.99 | 99/99/99 | | | | | |
| LINEA DE MENSAJES | | | | | | | | |

| ESPECIFICACIONES DE ENTRADA | | |
|--|---|---------------------------|
| PROYECTO SISTEMA DE CARTERA Y CREDITO | AUTORES: Gloria Banchozo Marisol Idrovo William Montenegro | PAGINA 1/1 |
| IDENTIFICACION CC | VERSION 1.0 | FECHA 08/NOV/92 |
| TITULO/CONTENIDO | CODIGO | |

| | | | | | | | |
|------------|------------|------------|------------|------------|------------|------------|------------|
| 1 | 2 | 3 | 4 | 5 | 6 | 7 | 8 |
| 1234567890 | 1234567890 | 1234567890 | 1234567890 | 1234567890 | 1234567890 | 1234567890 | 1234567890 |

| | | |
|--------------------------|--|----------------------|
| DEFACTOR S. A. CC24CO | SISTEMA DE OPERACIONES DE CREDITO REPORTE DE AVALES | 99/99/99 99:99:99 |
|--------------------------|--|----------------------|

1. Clientes y Com
 2. Oper. Cartera/
 3. Pr
 4. Sa
 5. Ma
 6. Se
 0. SA

1. Descuent
 2. Préstamo
 3. Cartas d
 4. Avals
 0. MENU ANT

1. Mantenimiento
 2. Abonos
 3. Cancelación
 4. Renovación
 5. Ca
 6. Pa
 7. N/
 8. N/
 9. Re
 A. Li
 B. Co
 C. Re
 0. ME

LINEA DE MENSAJES

| ESPECIFICACIONES DE ENTRADA | | | | | | | | | | | | | | | | | | |
|---|--|---|---|--|---|------------|------------|---|---|---|------------|------------|------------|------------|------------|------------|------------|------------|
| PROYECTO SISTEMA DE CARTERA Y CREDITO | AUTORES: Gloria Ganchozo Marisol Idrovo William Montenegro | PAGINA 1/1 | | | | | | | | | | | | | | | | |
| IDENTIFICACION CC | VERSION 1.0 | FECHA 08/NOV/92 | | | | | | | | | | | | | | | | |
| TITULO/CONTENIDO | CODIGO | | | | | | | | | | | | | | | | | |
| <table style="width: 100%; border: none;"> <tr> <td style="text-align: center;">1</td> <td style="text-align: center;">2</td> <td style="text-align: center;">3</td> <td style="text-align: center;">4</td> <td style="text-align: center;">5</td> <td style="text-align: center;">6</td> <td style="text-align: center;">7</td> <td style="text-align: center;">8</td> </tr> <tr> <td>1234567890</td> <td>1234567890</td> <td>1234567890</td> <td>1234567890</td> <td>1234567890</td> <td>1234567890</td> <td>1234567890</td> <td>1234567890</td> </tr> </table> | | | 1 | 2 | 3 | 4 | 5 | 6 | 7 | 8 | 1234567890 | 1234567890 | 1234567890 | 1234567890 | 1234567890 | 1234567890 | 1234567890 | 1234567890 |
| 1 | 2 | 3 | 4 | 5 | 6 | 7 | 8 | | | | | | | | | | | |
| 1234567890 | 1234567890 | 1234567890 | 1234567890 | 1234567890 | 1234567890 | 1234567890 | 1234567890 | | | | | | | | | | | |
| DEFACTOR S. A. CC3000 | SISTEMA DE OPERACIONES DE CREDITO PROCESOS DE CIERRES | 99/99/99 99:99:99 | | | | | | | | | | | | | | | | |
| <table border="1" style="margin: auto; border-collapse: collapse;"> <tr> <td style="padding: 5px;"> 1. Clientes y Compradores 2. Oper. Cartera/Contingentes 3. Procesos de Cierres 4. Sald 5. Mant 6. Segu 0. SALI </td> <td style="padding: 5px; vertical-align: top;"> <table border="1" style="border-collapse: collapse;"> <tr> <td style="padding: 5px;"> 1. Cierre Diario 2. Emisión Asientos Contables 3. Cierre Mensual 0. MENU ANTERIOR </td> </tr> </table> </td> </tr> </table> | | | 1. Clientes y Compradores 2. Oper. Cartera/Contingentes 3. Procesos de Cierres 4. Sald 5. Mant 6. Segu 0. SALI | <table border="1" style="border-collapse: collapse;"> <tr> <td style="padding: 5px;"> 1. Cierre Diario 2. Emisión Asientos Contables 3. Cierre Mensual 0. MENU ANTERIOR </td> </tr> </table> | 1. Cierre Diario 2. Emisión Asientos Contables 3. Cierre Mensual 0. MENU ANTERIOR | | | | | | | | | | | | | |
| 1. Clientes y Compradores 2. Oper. Cartera/Contingentes 3. Procesos de Cierres 4. Sald 5. Mant 6. Segu 0. SALI | <table border="1" style="border-collapse: collapse;"> <tr> <td style="padding: 5px;"> 1. Cierre Diario 2. Emisión Asientos Contables 3. Cierre Mensual 0. MENU ANTERIOR </td> </tr> </table> | 1. Cierre Diario 2. Emisión Asientos Contables 3. Cierre Mensual 0. MENU ANTERIOR | | | | | | | | | | | | | | | | |
| 1. Cierre Diario 2. Emisión Asientos Contables 3. Cierre Mensual 0. MENU ANTERIOR | | | | | | | | | | | | | | | | | | |
| <div style="border: 1px solid black; width: 80%; margin: auto; padding: 5px; text-align: center;"> LINEA DE MENSAJES </div> | | | | | | | | | | | | | | | | | | |

| ESPECIFICACIONES DE ENTRADA | | | | | | | | | | | | | | | | | | |
|---|--|-------------------------------|---|--|-------------------------------|------------------------|-------------------------|--|---------------------------|--------------------------|--|---------------------------|--------------------------------|-------------------------|-----------------------|--------------------------------|------------------|------------|
| PROYECTO SISTEMA DE CARTERA Y CREDITO | AUTORES: Gloria Ganchozo Marisol Idrovo William Montenegro | PAGINA 1/1 | | | | | | | | | | | | | | | | |
| IDENTIFICACION CC | VERSION 1.0 | FECHA 08/NOV/92 | | | | | | | | | | | | | | | | |
| TITULO/CONTENIDO | CODIGO | | | | | | | | | | | | | | | | | |
| <table style="width: 100%; border: none;"> <tr> <td style="text-align: center;">1</td> <td style="text-align: center;">2</td> <td style="text-align: center;">3</td> <td style="text-align: center;">4</td> <td style="text-align: center;">5</td> <td style="text-align: center;">6</td> <td style="text-align: center;">7</td> <td style="text-align: center;">8</td> </tr> <tr> <td>1234567890</td> <td>1234567890</td> <td>1234567890</td> <td>1234567890</td> <td>1234567890</td> <td>1234567890</td> <td>1234567890</td> <td>1234567890</td> </tr> </table> | | | 1 | 2 | 3 | 4 | 5 | 6 | 7 | 8 | 1234567890 | 1234567890 | 1234567890 | 1234567890 | 1234567890 | 1234567890 | 1234567890 | 1234567890 |
| 1 | 2 | 3 | 4 | 5 | 6 | 7 | 8 | | | | | | | | | | | |
| 1234567890 | 1234567890 | 1234567890 | 1234567890 | 1234567890 | 1234567890 | 1234567890 | 1234567890 | | | | | | | | | | | |
| <table border="1" style="width: 100%; border-collapse: collapse;"> <tr> <td style="width: 33%;">DEFACTOR S. A. CC4000</td> <td style="width: 33%; text-align: center;">SISTEMA DE OPERACIONES DE CREDITO SALDOS BANCOS</td> <td style="width: 33%; text-align: right;">99/99/99 99:99:99</td> </tr> </table> | | | DEFACTOR S. A. CC4000 | SISTEMA DE OPERACIONES DE CREDITO SALDOS BANCOS | 99/99/99 99:99:99 | | | | | | | | | | | | | |
| DEFACTOR S. A. CC4000 | SISTEMA DE OPERACIONES DE CREDITO SALDOS BANCOS | 99/99/99 99:99:99 | | | | | | | | | | | | | | | | |
| <table style="width: 100%; border: none;"> <tr> <td style="width: 50%; vertical-align: top;"> <table border="1" style="width: 100%; border-collapse: collapse;"> <tr><td>1. Clientes y Compradores</td></tr> <tr><td>2. Oper. Cartera/Contingentes</td></tr> <tr><td>3. Procesos de Cierres</td></tr> <tr><td>4. Saldos Bancos</td></tr> <tr><td>5. Mante</td></tr> <tr><td>6. Secur</td></tr> <tr><td>0. SALIR</td></tr> </table> </td> <td style="width: 50%; vertical-align: top;"> <table border="1" style="width: 100%; border-collapse: collapse;"> <tr><td>1. Reimpresión de Cheques</td></tr> <tr><td>2. Generación de Cheques</td></tr> <tr><td>3. Anulación de Cheques</td></tr> <tr><td>4. Asientos Contables</td></tr> <tr><td>5. Generación de Saldos Bancos</td></tr> <tr><td>0. MENU ANTERIOR</td></tr> </table> </td> </tr> </table> | | | <table border="1" style="width: 100%; border-collapse: collapse;"> <tr><td>1. Clientes y Compradores</td></tr> <tr><td>2. Oper. Cartera/Contingentes</td></tr> <tr><td>3. Procesos de Cierres</td></tr> <tr><td>4. Saldos Bancos</td></tr> <tr><td>5. Mante</td></tr> <tr><td>6. Secur</td></tr> <tr><td>0. SALIR</td></tr> </table> | 1. Clientes y Compradores | 2. Oper. Cartera/Contingentes | 3. Procesos de Cierres | 4. Saldos Bancos | 5. Mante | 6. Secur | 0. SALIR | <table border="1" style="width: 100%; border-collapse: collapse;"> <tr><td>1. Reimpresión de Cheques</td></tr> <tr><td>2. Generación de Cheques</td></tr> <tr><td>3. Anulación de Cheques</td></tr> <tr><td>4. Asientos Contables</td></tr> <tr><td>5. Generación de Saldos Bancos</td></tr> <tr><td>0. MENU ANTERIOR</td></tr> </table> | 1. Reimpresión de Cheques | 2. Generación de Cheques | 3. Anulación de Cheques | 4. Asientos Contables | 5. Generación de Saldos Bancos | 0. MENU ANTERIOR | |
| <table border="1" style="width: 100%; border-collapse: collapse;"> <tr><td>1. Clientes y Compradores</td></tr> <tr><td>2. Oper. Cartera/Contingentes</td></tr> <tr><td>3. Procesos de Cierres</td></tr> <tr><td>4. Saldos Bancos</td></tr> <tr><td>5. Mante</td></tr> <tr><td>6. Secur</td></tr> <tr><td>0. SALIR</td></tr> </table> | 1. Clientes y Compradores | 2. Oper. Cartera/Contingentes | 3. Procesos de Cierres | 4. Saldos Bancos | 5. Mante | 6. Secur | 0. SALIR | <table border="1" style="width: 100%; border-collapse: collapse;"> <tr><td>1. Reimpresión de Cheques</td></tr> <tr><td>2. Generación de Cheques</td></tr> <tr><td>3. Anulación de Cheques</td></tr> <tr><td>4. Asientos Contables</td></tr> <tr><td>5. Generación de Saldos Bancos</td></tr> <tr><td>0. MENU ANTERIOR</td></tr> </table> | 1. Reimpresión de Cheques | 2. Generación de Cheques | 3. Anulación de Cheques | 4. Asientos Contables | 5. Generación de Saldos Bancos | 0. MENU ANTERIOR | | | | |
| 1. Clientes y Compradores | | | | | | | | | | | | | | | | | | |
| 2. Oper. Cartera/Contingentes | | | | | | | | | | | | | | | | | | |
| 3. Procesos de Cierres | | | | | | | | | | | | | | | | | | |
| 4. Saldos Bancos | | | | | | | | | | | | | | | | | | |
| 5. Mante | | | | | | | | | | | | | | | | | | |
| 6. Secur | | | | | | | | | | | | | | | | | | |
| 0. SALIR | | | | | | | | | | | | | | | | | | |
| 1. Reimpresión de Cheques | | | | | | | | | | | | | | | | | | |
| 2. Generación de Cheques | | | | | | | | | | | | | | | | | | |
| 3. Anulación de Cheques | | | | | | | | | | | | | | | | | | |
| 4. Asientos Contables | | | | | | | | | | | | | | | | | | |
| 5. Generación de Saldos Bancos | | | | | | | | | | | | | | | | | | |
| 0. MENU ANTERIOR | | | | | | | | | | | | | | | | | | |
| <table border="1" style="width: 100%; border-collapse: collapse;"> <tr> <td style="text-align: center; padding: 5px;">LINEA DE MENSAJES</td> </tr> </table> | | | LINEA DE MENSAJES | | | | | | | | | | | | | | | |
| LINEA DE MENSAJES | | | | | | | | | | | | | | | | | | |

| ESPECIFICACIONES DE ENTRADA | | | | | | | |
|------------------------------------|------------|-----------------------------------|--|------------|------------|--------------------|------------|
| PROYECTO | | | AUTORES: Gloria Ganchozo Marisol Idrovo William Montenegro | | | PAGINA 1/1 | |
| SISTEMA DE CARTERA Y CREDITO | | | | | | | |
| IDENTIFICACION CC | | | VERSION 1.0 | | | FECHA 08/NOV/92 | |
| TITULO/CONTENIDO | | | CODIGO | | | | |
| 1 | 2 | 3 | 4 | 5 | 6 | 7 | 8 |
| 1234567890 | 1234567890 | 1234567890 | 1234567890 | 1234567890 | 1234567890 | 1234567890 | 1234567890 |
| DEFACOR S. A. | | SISTEMA DE OPERACIONES DE CREDITO | | | | 99/99/99 | |
| CC4100 | | REIMPRESION CHEQUES | | | | 99:99:99 | |
| Nro. de Cheque Anterior : [999999] | | | Código Banco : [99] [XXXXXXXXXXXXXXXXXX] | | | | |
| Nro. de Cuenta : [999999] | | | | | | | |
| Nro. de Cheque Actual : [999999] | | | Código Banco : [99] [XXXXXXXXXXXXXXXXXX] | | | | |
| Nro. de Cuenta : [999999] | | | | | | | |
| LINEA DE MENSAJES | | | | | | | |

| ESPECIFICACIONES DE ENTRADA | | | | | | | | | | | | | | | | | | |
|---|---|---------------------------|-------------------|-----------------------------------|----------|--------|-----------------------|----------|---|---|--|--|--|--|--|--|--|--|
| PROYECTO SISTEMA DE CARTERA Y CREDITO | AUTORES: Gloria Ganchozo Marisol Idrovo William Montenegro | PAGINA 1/2 | | | | | | | | | | | | | | | | |
| IDENTIFICACION CC | VERSION 1.0 | FECHA 08/NOV/92 | | | | | | | | | | | | | | | | |
| TITULO/CONTENIDO | CODIGO | | | | | | | | | | | | | | | | | |
| <table style="width: 100%; border: none;"> <tr> <td style="width: 12.5%; text-align: center;">1</td> <td style="width: 12.5%; text-align: center;">2</td> <td style="width: 12.5%; text-align: center;">3</td> <td style="width: 12.5%; text-align: center;">4</td> <td style="width: 12.5%; text-align: center;">5</td> <td style="width: 12.5%; text-align: center;">6</td> <td style="width: 12.5%; text-align: center;">7</td> <td style="width: 12.5%; text-align: center;">8</td> </tr> <tr> <td colspan="8" style="text-align: center;">1234567890123456789012345678901234567890123456789012345678901234567890</td> </tr> </table> | | | 1 | 2 | 3 | 4 | 5 | 6 | 7 | 8 | 1234567890123456789012345678901234567890123456789012345678901234567890 | | | | | | | |
| 1 | 2 | 3 | 4 | 5 | 6 | 7 | 8 | | | | | | | | | | | |
| 1234567890123456789012345678901234567890123456789012345678901234567890 | | | | | | | | | | | | | | | | | | |
| <table border="1" style="width: 100%; border-collapse: collapse;"> <tr> <td style="width: 33%;">DEFACTOR S. A.</td> <td style="width: 33%;">SISTEMA DE OPERACIONES DE CREDITO</td> <td style="width: 33%;">99/99/99</td> </tr> <tr> <td>CC4200</td> <td>GENERACION DE CHEQUES</td> <td>99:99:99</td> </tr> </table> | | | DEFACTOR S. A. | SISTEMA DE OPERACIONES DE CREDITO | 99/99/99 | CC4200 | GENERACION DE CHEQUES | 99:99:99 | | | | | | | | | | |
| DEFACTOR S. A. | SISTEMA DE OPERACIONES DE CREDITO | 99/99/99 | | | | | | | | | | | | | | | | |
| CC4200 | GENERACION DE CHEQUES | 99:99:99 | | | | | | | | | | | | | | | | |
| Nro. de Cheque a girar : [999999] Código Banco : [99] [XXXXXXXXXXXXXXXXXX] | | | | | | | | | | | | | | | | | | |
| Beneficiario : [XX] | | | | | | | | | | | | | | | | | | |
| Fecha del Cheque : [99/99/99] | | | | | | | | | | | | | | | | | | |
| Valor del Cheque : [999,999,999.99] | | | | | | | | | | | | | | | | | | |
| Detalle del Cheque : [XX] | | | | | | | | | | | | | | | | | | |
| <table border="1" style="width: 100%; border-collapse: collapse;"> <tr> <td style="text-align: center; padding: 5px;">LINEA DE MENSAJES</td> </tr> </table> | | | LINEA DE MENSAJES | | | | | | | | | | | | | | | |
| LINEA DE MENSAJES | | | | | | | | | | | | | | | | | | |

| ESPECIFICACIONES DE ENTRADA | | | | | | | | | | | | | | | | | | | | | | | |
|--|-----------------------------------|---------------------|---|----------------|------------|---------------------------|------------|-------------------|-----------------------------------|---------------------|--------|-----------------------|----------|--------------|--------------------|----------------|------------|------------|--------------|--------------------|----------------|----------------|------------|
| PROYECTO SISTEMA DE CARTERA Y CREDITO | | | AUTORES: Gloria Ganchozo Marisol Idrovo William Montenegro | | | PAGINA 2/2 | | | | | | | | | | | | | | | | | |
| IDENTIFICACION CC | | | VERSION 1.0 | | | FECHA 08/NOV/92 | | | | | | | | | | | | | | | | | |
| TITULO/CONTENIDO | | | | CODIGO | | | | | | | | | | | | | | | | | | | |
| <table style="width: 100%; border-collapse: collapse;"> <tr> <td style="width: 12.5%; text-align: center;">1</td> <td style="width: 12.5%; text-align: center;">2</td> <td style="width: 12.5%; text-align: center;">3</td> <td style="width: 12.5%; text-align: center;">4</td> <td style="width: 12.5%; text-align: center;">5</td> <td style="width: 12.5%; text-align: center;">6</td> <td style="width: 12.5%; text-align: center;">7</td> <td style="width: 12.5%; text-align: center;">8</td> </tr> <tr> <td>1234567890</td> <td>1234567890</td> <td>1234567890</td> <td>1234567890</td> <td>1234567890</td> <td>1234567890</td> <td>1234567890</td> <td>1234567890</td> </tr> </table> | | | | | | | | 1 | 2 | 3 | 4 | 5 | 6 | 7 | 8 | 1234567890 | 1234567890 | 1234567890 | 1234567890 | 1234567890 | 1234567890 | 1234567890 | 1234567890 |
| 1 | 2 | 3 | 4 | 5 | 6 | 7 | 8 | | | | | | | | | | | | | | | | |
| 1234567890 | 1234567890 | 1234567890 | 1234567890 | 1234567890 | 1234567890 | 1234567890 | 1234567890 | | | | | | | | | | | | | | | | |
| <table border="1" style="width: 100%; border-collapse: collapse;"> <tr> <td style="width: 33%;">DEFACTOR S. A.</td> <td style="width: 33%;">SISTEMA DE OPERACIONES DE CREDITO</td> <td style="width: 33%;">99/99/99</td> </tr> <tr> <td>CC4200</td> <td>GENERACION DE CHEQUES</td> <td>99:99:99</td> </tr> </table> | | | | | | | | DEFACTOR S. A. | SISTEMA DE OPERACIONES DE CREDITO | 99/99/99 | CC4200 | GENERACION DE CHEQUES | 99:99:99 | | | | | | | | | | |
| DEFACTOR S. A. | SISTEMA DE OPERACIONES DE CREDITO | 99/99/99 | | | | | | | | | | | | | | | | | | | | | |
| CC4200 | GENERACION DE CHEQUES | 99:99:99 | | | | | | | | | | | | | | | | | | | | | |
| FECHA : [99/99/99] | | | | | | | | | | | | | | | | | | | | | | | |
| <table style="width: 100%; border-collapse: collapse;"> <thead> <tr> <th style="text-align: left;">LINEA</th> <th style="text-align: left;">NRD. CUENTA</th> <th style="text-align: left;">NOMBRE DE LA CUENTA</th> <th style="text-align: left;">DEBE</th> <th style="text-align: left;">HABER</th> </tr> </thead> <tbody> <tr> <td>9</td> <td>999999999999</td> <td>XXXXXXXXXXXXXXXXXX</td> <td>999,999,999.99</td> <td></td> </tr> <tr> <td>9</td> <td>999999999999</td> <td>XXXXXXXXXXXXXXXXXX</td> <td>999,999,999.99</td> <td>999,999,999.99</td> </tr> </tbody> </table> | | | | | | | | LINEA | NRD. CUENTA | NOMBRE DE LA CUENTA | DEBE | HABER | 9 | 999999999999 | XXXXXXXXXXXXXXXXXX | 999,999,999.99 | | 9 | 999999999999 | XXXXXXXXXXXXXXXXXX | 999,999,999.99 | 999,999,999.99 | |
| LINEA | NRD. CUENTA | NOMBRE DE LA CUENTA | DEBE | HABER | | | | | | | | | | | | | | | | | | | |
| 9 | 999999999999 | XXXXXXXXXXXXXXXXXX | 999,999,999.99 | | | | | | | | | | | | | | | | | | | | |
| 9 | 999999999999 | XXXXXXXXXXXXXXXXXX | 999,999,999.99 | 999,999,999.99 | | | | | | | | | | | | | | | | | | | |
| <table border="1" style="width: 100%; border-collapse: collapse;"> <tr> <td style="height: 20px;">LINEA DE MENSAJES</td> </tr> </table> | | | | | | | | LINEA DE MENSAJES | | | | | | | | | | | | | | | |
| LINEA DE MENSAJES | | | | | | | | | | | | | | | | | | | | | | | |

| ESPECIFICACIONES DE ENTRADA | | | | | | | | | | | | | | | | | | | | | | |
|--|--|-------------------------------|---|---|-------------------------------|------------------------|-------------------------|---|---------------------------|--------------------------|---|------------------------------|--------------------------|-------------------------|---|----------------------|----------------------|---|-------------------|-----------------|----------------|------------------|
| PROYECTO SISTEMA DE CARTERA Y CREDITO | AUTORES: Gloria Ganchozo Marisol Idrovo William Montenegro | PAGINA 1/1 | | | | | | | | | | | | | | | | | | | | |
| IDENTIFICACION CC | VERSION 1.0 | FECHA 08/NOV/92 | | | | | | | | | | | | | | | | | | | | |
| TITULO/CONTENIDO | CODIGO | | | | | | | | | | | | | | | | | | | | | |
| <table style="width: 100%; border: none;"> <tr> <td style="text-align: center;">1</td> <td style="text-align: center;">2</td> <td style="text-align: center;">3</td> <td style="text-align: center;">4</td> <td style="text-align: center;">5</td> <td style="text-align: center;">6</td> <td style="text-align: center;">7</td> <td style="text-align: center;">8</td> </tr> <tr> <td>12345678901234567890</td> <td>12345678901234567890</td> <td>12345678901234567890</td> <td>12345678901234567890</td> <td>12345678901234567890</td> <td>12345678901234567890</td> <td>12345678901234567890</td> <td>1234567890</td> </tr> </table> | | | 1 | 2 | 3 | 4 | 5 | 6 | 7 | 8 | 12345678901234567890 | 12345678901234567890 | 12345678901234567890 | 12345678901234567890 | 12345678901234567890 | 12345678901234567890 | 12345678901234567890 | 1234567890 | | | | |
| 1 | 2 | 3 | 4 | 5 | 6 | 7 | 8 | | | | | | | | | | | | | | | |
| 12345678901234567890 | 12345678901234567890 | 12345678901234567890 | 12345678901234567890 | 12345678901234567890 | 12345678901234567890 | 12345678901234567890 | 1234567890 | | | | | | | | | | | | | | | |
| <table border="1" style="width: 100%; border-collapse: collapse;"> <tr> <td style="width: 30%;">DEFACTOR S. A. CC4410</td> <td style="width: 40%; text-align: center;">SISTEMA DE OPERACIONES DE CREDITO ASIENTOS CONTABLES</td> <td style="width: 30%; text-align: right;">99/99/99 99:99:99</td> </tr> </table> | | | DEFACTOR S. A. CC4410 | SISTEMA DE OPERACIONES DE CREDITO ASIENTOS CONTABLES | 99/99/99 99:99:99 | | | | | | | | | | | | | | | | | |
| DEFACTOR S. A. CC4410 | SISTEMA DE OPERACIONES DE CREDITO ASIENTOS CONTABLES | 99/99/99 99:99:99 | | | | | | | | | | | | | | | | | | | | |
| <table style="width: 100%; border: none;"> <tr> <td style="width: 30%; vertical-align: top;"> <table border="1" style="width: 100%; border-collapse: collapse;"> <tr><td>1. Clientes y Compradores</td></tr> <tr><td>2. Oper. Cartera/Contingentes</td></tr> <tr><td>3. Procesos de Cierres</td></tr> <tr><td>4. Saldos Bancos</td></tr> <tr><td>5. Mante</td></tr> <tr><td>6. Segur</td></tr> <tr><td>0. SALIR</td></tr> </table> </td> <td style="width: 30%; vertical-align: top;"> <table border="1" style="width: 100%; border-collapse: collapse;"> <tr><td>1. Reimpresión de Cheques</td></tr> <tr><td>2. Generación de Cheques</td></tr> <tr><td>3. Anulación de Cheques</td></tr> <tr><td>4. Asientos Contables</td></tr> <tr><td>5. Generación de S</td></tr> <tr><td>0. MENU ANTERIOR</td></tr> </table> </td> <td style="width: 30%; vertical-align: top;"> <table border="1" style="width: 100%; border-collapse: collapse;"> <tr><td>1. Ingreso</td></tr> <tr><td>2. Modificación</td></tr> <tr><td>3. Eliminación</td></tr> <tr><td>0. MENU ANTERIOR</td></tr> </table> </td> </tr> </table> | | | <table border="1" style="width: 100%; border-collapse: collapse;"> <tr><td>1. Clientes y Compradores</td></tr> <tr><td>2. Oper. Cartera/Contingentes</td></tr> <tr><td>3. Procesos de Cierres</td></tr> <tr><td>4. Saldos Bancos</td></tr> <tr><td>5. Mante</td></tr> <tr><td>6. Segur</td></tr> <tr><td>0. SALIR</td></tr> </table> | 1. Clientes y Compradores | 2. Oper. Cartera/Contingentes | 3. Procesos de Cierres | 4. Saldos Bancos | 5. Mante | 6. Segur | 0. SALIR | <table border="1" style="width: 100%; border-collapse: collapse;"> <tr><td>1. Reimpresión de Cheques</td></tr> <tr><td>2. Generación de Cheques</td></tr> <tr><td>3. Anulación de Cheques</td></tr> <tr><td>4. Asientos Contables</td></tr> <tr><td>5. Generación de S</td></tr> <tr><td>0. MENU ANTERIOR</td></tr> </table> | 1. Reimpresión de Cheques | 2. Generación de Cheques | 3. Anulación de Cheques | 4. Asientos Contables | 5. Generación de S | 0. MENU ANTERIOR | <table border="1" style="width: 100%; border-collapse: collapse;"> <tr><td>1. Ingreso</td></tr> <tr><td>2. Modificación</td></tr> <tr><td>3. Eliminación</td></tr> <tr><td>0. MENU ANTERIOR</td></tr> </table> | 1. Ingreso | 2. Modificación | 3. Eliminación | 0. MENU ANTERIOR |
| <table border="1" style="width: 100%; border-collapse: collapse;"> <tr><td>1. Clientes y Compradores</td></tr> <tr><td>2. Oper. Cartera/Contingentes</td></tr> <tr><td>3. Procesos de Cierres</td></tr> <tr><td>4. Saldos Bancos</td></tr> <tr><td>5. Mante</td></tr> <tr><td>6. Segur</td></tr> <tr><td>0. SALIR</td></tr> </table> | 1. Clientes y Compradores | 2. Oper. Cartera/Contingentes | 3. Procesos de Cierres | 4. Saldos Bancos | 5. Mante | 6. Segur | 0. SALIR | <table border="1" style="width: 100%; border-collapse: collapse;"> <tr><td>1. Reimpresión de Cheques</td></tr> <tr><td>2. Generación de Cheques</td></tr> <tr><td>3. Anulación de Cheques</td></tr> <tr><td>4. Asientos Contables</td></tr> <tr><td>5. Generación de S</td></tr> <tr><td>0. MENU ANTERIOR</td></tr> </table> | 1. Reimpresión de Cheques | 2. Generación de Cheques | 3. Anulación de Cheques | 4. Asientos Contables | 5. Generación de S | 0. MENU ANTERIOR | <table border="1" style="width: 100%; border-collapse: collapse;"> <tr><td>1. Ingreso</td></tr> <tr><td>2. Modificación</td></tr> <tr><td>3. Eliminación</td></tr> <tr><td>0. MENU ANTERIOR</td></tr> </table> | 1. Ingreso | 2. Modificación | 3. Eliminación | 0. MENU ANTERIOR | | | |
| 1. Clientes y Compradores | | | | | | | | | | | | | | | | | | | | | | |
| 2. Oper. Cartera/Contingentes | | | | | | | | | | | | | | | | | | | | | | |
| 3. Procesos de Cierres | | | | | | | | | | | | | | | | | | | | | | |
| 4. Saldos Bancos | | | | | | | | | | | | | | | | | | | | | | |
| 5. Mante | | | | | | | | | | | | | | | | | | | | | | |
| 6. Segur | | | | | | | | | | | | | | | | | | | | | | |
| 0. SALIR | | | | | | | | | | | | | | | | | | | | | | |
| 1. Reimpresión de Cheques | | | | | | | | | | | | | | | | | | | | | | |
| 2. Generación de Cheques | | | | | | | | | | | | | | | | | | | | | | |
| 3. Anulación de Cheques | | | | | | | | | | | | | | | | | | | | | | |
| 4. Asientos Contables | | | | | | | | | | | | | | | | | | | | | | |
| 5. Generación de S | | | | | | | | | | | | | | | | | | | | | | |
| 0. MENU ANTERIOR | | | | | | | | | | | | | | | | | | | | | | |
| 1. Ingreso | | | | | | | | | | | | | | | | | | | | | | |
| 2. Modificación | | | | | | | | | | | | | | | | | | | | | | |
| 3. Eliminación | | | | | | | | | | | | | | | | | | | | | | |
| 0. MENU ANTERIOR | | | | | | | | | | | | | | | | | | | | | | |
| <table border="1" style="width: 100%; border-collapse: collapse;"> <tr> <td style="text-align: center;">LINEA DE MENSAJES</td> </tr> </table> | | | LINEA DE MENSAJES | | | | | | | | | | | | | | | | | | | |
| LINEA DE MENSAJES | | | | | | | | | | | | | | | | | | | | | | |

| ESPECIFICACIONES DE ENTRADA | | | | | | | |
|--|--------------|--|--|----------------|----------------|----------------------|---|
| PROYECTO SISTEMA DE CARTERA Y CREDITO | | | AUTORES: Gloria Ganchozo Marisol Idrovo William Montenegro | | | PAGINA 1/1 | |
| IDENTIFICACION CC | | | VERSION 1.0 | | | FECHA 08/NOV/92 | |
| TITULO/CONTENIDO | | | | CODIGO | | | |
| 1 | 2 | 3 | 4 | 5 | 6 | 7 | 8 |
| 1234567890123456789012345678901234567890123456789012345678901234567890 | | | | | | | |
| DEFACTOR S. A. CC4411 | | SISTEMA DE OPERACIONES DE CREDITO INGRESO DE ASIENTOS CONTABLES | | | | 99/99/99 99:99:99 | |
| FECHA : [99/99/99] | | | No. Comprobante: [999999] | | | | |
| LINEA | NRD. CUENTA | NOMBRE DE LA CUENTA | | DEBE | HABER | | |
| 9 | 999999999999 | XXXXXXXXXXXXXXXXXX | | 999,999,999.99 | | | |
| 9 | 999999999999 | XXXXXXXXXXXXXXXXXX | | 999,999,999.99 | 999,999,999.99 | | |
| LINEA DE MENSAJES | | | | | | | |

| ESPECIFICACIONES DE ENTRADA | | | | | | | |
|--|--------------|-----------------------------------|--|----------------|--|--------------------|--|
| PROYECTO SISTEMA DE CARTERA Y CREDITO | | | AUTORES: Gloria Ganchozo Marisol Idrovo William Montenegro | | | PAGINA 1/1 | |
| IDENTIFICACION CC | | | VERSION 1.0 | | | FECHA 08/NOV/92 | |
| TITULO/CONTENIDO | | | | CODIGO | | | |
| 1 2 3 4 5 6 7 8 1234567890123456789012345678901234567890123456789012345678901234567890 | | | | | | | |
| DEFACTOR S. A. | | SISTEMA DE OPERACIONES DE CREDITO | | | | 99/99/99 | |
| CC4421 | | MODIFICACION ASIENTOS CONTABLES | | | | 99:99:99 | |
| No. Comprobante: [9999999] FECHA : [99/99/99] | | | | | | | |
| LINEA | NRD. CUENTA | NOMBRE DE LA CUENTA | DEBE | HABER | | | |
| 9 | 999999999999 | XXXXXXXXXXXXXXXXXX | 999,999,999.99 | | | | |
| 9 | 999999999999 | XXXXXXXXXXXXXXXXXX | 999,999,999.99 | 999,999,999.99 | | | |
| LINEA DE MENSAJES | | | | | | | |

| ESPECIFICACIONES DE ENTRADA | | | | | | | |
|--|--------------|-----------------------------------|--|----------------|--|--------------------|--|
| PROYECTO SISTEMA DE CARTERA Y CREDITO | | | AUTORES: Gloria Ganchozo Marisol Idrovo William Montenegro | | | PAGINA 1/1 | |
| IDENTIFICACION CC | | | VERSION 1.0 | | | FECHA 08/NOV/92 | |
| TITULO/CONTENIDO | | | | CODIGO | | | |
| 1 2 3 4 5 6 7 8 1234567890123456789012345678901234567890123456789012345678901234567890 | | | | | | | |
| DEFACTOR S. A. | | SISTEMA DE OPERACIONES DE CREDITO | | | | 99/99/99 | |
| CC4431 | | ELIMINACION DE ASIENTOS CONTABLES | | | | 99:99:99 | |
| FECHA : [99/99/99] | | | TIPO COMP.: [X] | | | | |
| LINEA | NRO. CUENTA | NOMBRE DE LA CUENTA | DEBE | HABER | | | |
| 9 | 999999999999 | XXXXXXXXXXXXXXXXXX | 999,999,999.99 | | | | |
| 9 | 999999999999 | XXXXXXXXXXXXXXXXXX | 999,999,999.99 | 999,999,999.99 | | | |
| LINEA DE MENSAJES | | | | | | | |

| ESPECIFICACIONES DE ENTRADA | | |
|---|---|---------------------------|
| PROYECTO SISTEMA DE CARTERA Y CREDITO | AUTORES: Gloria Ganchozo Marisol Idrovo William Montenegro | PAGINA 1/1 |
| IDENTIFICACION CC | VERSION 1.0 | FECHA 08/NOV/92 |
| TITULO/CONTENIDO | CODIGO | |

| | | | | | | | |
|--|---|---|---|---|---|---|---|
| 1 | 2 | 3 | 4 | 5 | 6 | 7 | 8 |
| 1234567890123456789012345678901234567890123456789012345678901234567890 | | | | | | | |

| | | |
|--------------------------|--|----------------------|
| DEFACTOR S. A. CC4500 | SISTEMA DE OPERACIONES DE CREDITO GENERACION DE SALDOS BANCOS | 99/99/99 99:99:99 |
|--------------------------|--|----------------------|

1. Clientes y Compradores
2. Oper. Cartera/Contingentes
3. Procesos de Cierres
- 4. Saldos Bancos**
5. Mante
6. Segur

0. SALIR
1. Reimpresión de Cheques
2. Generación de Cheques
3. Anulación de Cheques
4. Asientos Contables
- 5. Generación de Saldos Bancos**

0. MENU
1. Valores girados por Bancos
2. Valores ingresados a Bancos
3. Saldos Bancos

0. MENU ANTERIOR

LINEA DE MENSAJES

| ESPECIFICACIONES DE ENTRADA | | |
|--|---|---------------------------|
| PROYECTO SISTEMA DE CARTERA Y CREDITO | AUTORES: Gloria Ganchozo Marisol Idrovo William Montenegro | PAGINA 1/1 |
| IDENTIFICACION CC | VERSION 1.0 | FECHA 08/NOV/92 |
| TITULO/CONTENIDO | CODIGO | |

| | | | | | | | |
|--|---|---|---|---|---|---|---|
| 1 | 2 | 3 | 4 | 5 | 6 | 7 | 8 |
| 1234567890123456789012345678901234567890123456789012345678901234567890 | | | | | | | |

| | | |
|----------------|-----------------------------------|----------|
| DEFACTOR S. A. | SISTEMA DE OPERACIONES DE CREDITO | 99/99/99 |
| CC4510 | VALORES GIRADOS POR BANCOS | 99:99:99 |

1. Clientes y Compradores
2. Oper. Cartera/Contingentes
3. Procesos de Cierres
- 4. Saldos Bancos**
5. Mante
6. Segur

1. Reimpresión de Cheques
2. Generación de Cheques
3. Anulación de Cheques
4. Asientos Contables
- 5. Generación de Saldos Bancos**

0. SALIR

0. MENU

1. Valores girados por
2. Valores ingresados a
3. Saldos Bancos

1. CONSULTA
2. REPORTE

0. MENU ANTERIOR

LINEA DE MENSAJES

| ESPECIFICACIONES DE ENTRADA | | | | | | | |
|--|--|---|----------------|--------------------|--|----------------------|--|
| PROYECTO SISTEMA DE CARTERA Y CREDITO | AUTORES: Gloria Ganchozo Marisol Idrovo William Montenegro | | | PAGINA 1/1 | | | |
| IDENTIFICACION CC | VERSION 1.0 | | | FECHA 08/NOV/92 | | | |
| TITULO/CONTENIDO | CODIGO | | | | | | |
| 1 2 3 4 5 6 7 8 1234567890123456789012345678901234567890123456789012345678901234567890 | | | | | | | |
| DEFACTOR S. A. CC4511 | | SISTEMA DE OPERACIONES DE CREDITO VALORES GIRADOS POR BANCOS | | | | 99/99/99 99:99:99 | |
| LINEA | DETALLE | FEC. EMI. | VALOR | | | | |
| 9 | XXXXXXXXXXXXXXXXXXXXXXXXXXXXXXXXXXXX | 99/99/99 | 999,999,999.99 | | | | |
| 9 | XXXXXXXXXXXXXXXXXXXXXXXXXXXXXXXXXXXX | 99/99/99 | 999,999,999.99 | | | | |
| 9 | XXXXXXXXXXXXXXXXXXXXXXXXXXXXXXXXXXXX | 99/99/99 | 999,999,999.99 | | | | |
| LINEA DE MENSAJES | | | | | | | |

| ESPECIFICACIONES DE ENTRADA | | | | | | | | | | | | | | | | | | |
|---|--|----------------------|----------------------|-----------------------------------|----------------------|----------------------|----------------------------|----------|---|---|----------------------|----------------------|----------------------|----------------------|----------------------|----------------------|----------------------|------------|
| PROYECTO SISTEMA DE CARTERA Y CREDITO | AUTORES: Gloria Ganchozo Marisol Idrovo William Montenegro | PAGINA 1/1 | | | | | | | | | | | | | | | | |
| IDENTIFICACION CC | VERSION 1.0 | FECHA 08/NOV/92 | | | | | | | | | | | | | | | | |
| TITULO/CONTENIDO | CODIGO | | | | | | | | | | | | | | | | | |
| <table style="width: 100%; border: none;"> <tr> <td style="width: 12.5%; text-align: center;">1</td> <td style="width: 12.5%; text-align: center;">2</td> <td style="width: 12.5%; text-align: center;">3</td> <td style="width: 12.5%; text-align: center;">4</td> <td style="width: 12.5%; text-align: center;">5</td> <td style="width: 12.5%; text-align: center;">6</td> <td style="width: 12.5%; text-align: center;">7</td> <td style="width: 12.5%; text-align: center;">8</td> </tr> <tr> <td>12345678901234567890</td> <td>12345678901234567890</td> <td>12345678901234567890</td> <td>12345678901234567890</td> <td>12345678901234567890</td> <td>12345678901234567890</td> <td>12345678901234567890</td> <td>1234567890</td> </tr> </table> | | | 1 | 2 | 3 | 4 | 5 | 6 | 7 | 8 | 12345678901234567890 | 12345678901234567890 | 12345678901234567890 | 12345678901234567890 | 12345678901234567890 | 12345678901234567890 | 12345678901234567890 | 1234567890 |
| 1 | 2 | 3 | 4 | 5 | 6 | 7 | 8 | | | | | | | | | | | |
| 12345678901234567890 | 12345678901234567890 | 12345678901234567890 | 12345678901234567890 | 12345678901234567890 | 12345678901234567890 | 12345678901234567890 | 1234567890 | | | | | | | | | | | |
| <table style="width: 100%; border: none;"> <tr> <td style="width: 33%;">DEFACTOR S. A.</td> <td style="width: 33%;">SISTEMA DE OPERACIONES DE CREDITO</td> <td style="width: 33%; text-align: right;">99/99/99</td> </tr> <tr> <td>CC4512</td> <td>VALORES GIRADOS POR BANCOS</td> <td style="text-align: right;">99:99:99</td> </tr> </table> | | | DEFACTOR S. A. | SISTEMA DE OPERACIONES DE CREDITO | 99/99/99 | CC4512 | VALORES GIRADOS POR BANCOS | 99:99:99 | | | | | | | | | | |
| DEFACTOR S. A. | SISTEMA DE OPERACIONES DE CREDITO | 99/99/99 | | | | | | | | | | | | | | | | |
| CC4512 | VALORES GIRADOS POR BANCOS | 99:99:99 | | | | | | | | | | | | | | | | |
| CODIGO DEL BANCO: [99] [XXXXXXXXXXXXXXXXXXXXXXXXXXXXXXXXXXXX] | | | | | | | | | | | | | | | | | | |
| FECHA INICIO: 99/99/99 FECHA HASTA: 99/99/99 | | | | | | | | | | | | | | | | | | |
| LINEA DE MENSAJES | | | | | | | | | | | | | | | | | | |

| ESPECIFICACIONES DE ENTRADA | | |
|---|--|--------------------|
| PROYECTO SISTEMA DE CARTERA Y CREDITO | AUTORES: Gloria Ganchozo Marisol Idrovo William Montenegro | PAGINA 1/1 |
| IDENTIFICACION CC | VERSION 1.0 | FECHA 08/NOV/92 |
| TITULO/CONTENIDO | CODIGO | |

| | | | | | | | |
|--|---|---|---|---|---|---|---|
| 1 | 2 | 3 | 4 | 5 | 6 | 7 | 8 |
| 1234567890123456789012345678901234567890123456789012345678901234567890 | | | | | | | |

| | | |
|----------------|-----------------------------------|----------|
| DEFACTOR S. A. | SISTEMA DE OPERACIONES DE CREDITO | 99/99/99 |
| CC4520 | VALORES INGRESADOS A BANCOS | 99:99:99 |

1. Clientes y Compradores
 2. Oper. Cartera/Contingentes
 3. Procesos de Cierres
4. Saldos Bancos
 5. Mante
 6. Segur

1. Reimpresión de Cheques
 2. Generación de Cheques
 3. Anulación de Cheques
 4. Asientos Contables
5. Generación de Saldos Bancos

0. SALIR

0. MENU

1. Valores girados por
2. Valores ingresados a
 3. Saldos Bancos

1. CONSULTA
 2. REPORTE

0. MENU ANTERIOR

LINEA DE MENSAJES

| ESPECIFICACIONES DE ENTRADA | | | | | | | |
|--|--|--|--|--------|--|----------------------|--|
| PROYECTO SISTEMA DE CARTERA Y CREDITO | | | AUTORES: Gloria Ganchozo Marisol Idrovo William Montenegro | | | PAGINA 1/1 | |
| IDENTIFICACION CC | | | VERSION 1.0 | | | FECHA 08/NOV/92 | |
| TITULO/CONTENIDO | | | | CODIGO | | | |
| 1 2 3 4 5 6 7 8 1234567890123456789012345678901234567890123456789012345678901234567890 | | | | | | | |
| DEFACTOR S. A. CC4521 | | SISTEMA DE OPERACIONES DE CREDITO VALORES INGRESADOS POR BANCOS | | | | 99/99/99 99:99:99 | |
| LINEA | DETALLE | FEC. EMI. | VALOR | | | | |
| 9 | XX | 99/99/99 | 999,999,999.99 | | | | |
| 9 | XX | 99/99/99 | 999,999,999.99 | | | | |
| 9 | XX | 99/99/99 | 999,999,999.99 | | | | |
| 9 | XX | 99/99/99 | 999,999,999.99 | | | | |
| LINEA DE MENSAJES | | | | | | | |

| ESPECIFICACIONES DE ENTRADA | | | | | | | | | | | | | | | | | | | | | | | | | | | | | | | | | | | | |
|--|--|-----------------------------------|--------------|------------------------------|----------------|----------------|------------------------------|----------------|----------------|------------------------------|--|----------------|------------------------------|----------------|----------------|--|--|--|----------------|--|-----------------------------------|--|--|--|----------|--|--|--------|--|-----------------------|--|--|--|----------|--|--|
| PROYECTO SISTEMA DE CARTERA Y CREDITO | AUTORES: Gloria Ganchozo Marisol Idrovo William Montenegro | PAGINA 1/1 | | | | | | | | | | | | | | | | | | | | | | | | | | | | | | | | | | |
| IDENTIFICACION CC | VERSION 1.0 | FECHA 08/NOV/92 | | | | | | | | | | | | | | | | | | | | | | | | | | | | | | | | | | |
| TITULO/CONTENIDO | CODIGO | | | | | | | | | | | | | | | | | | | | | | | | | | | | | | | | | | | |
| <table style="width: 100%; border-collapse: collapse;"> <thead> <tr> <th style="width: 12.5%;">1</th> <th style="width: 12.5%;">2</th> <th style="width: 12.5%;">3</th> <th style="width: 12.5%;">4</th> <th style="width: 12.5%;">5</th> <th style="width: 12.5%;">6</th> <th style="width: 12.5%;">7</th> <th style="width: 12.5%;">8</th> </tr> </thead> <tbody> <tr> <td colspan="8" style="text-align: center;">1234567890123456789012345678901234567890123456789012345678901234567890</td> </tr> <tr> <td colspan="2" style="border: 1px solid black; padding: 5px;">DEFACTOR S. A.</td> <td colspan="4" style="border: 1px solid black; padding: 5px;">SISTEMA DE OPERACIONES DE CREDITO</td> <td colspan="2" style="border: 1px solid black; padding: 5px;">99/99/99</td> <td></td> </tr> <tr> <td colspan="2" style="border: 1px solid black; padding: 5px;">CC4530</td> <td colspan="4" style="border: 1px solid black; padding: 5px;">GENERAR SALDOS BANCOS</td> <td colspan="2" style="border: 1px solid black; padding: 5px;">99:99:99</td> <td></td> </tr> </tbody> </table> | | | 1 | 2 | 3 | 4 | 5 | 6 | 7 | 8 | 1234567890123456789012345678901234567890123456789012345678901234567890 | | | | | | | | DEFACTOR S. A. | | SISTEMA DE OPERACIONES DE CREDITO | | | | 99/99/99 | | | CC4530 | | GENERAR SALDOS BANCOS | | | | 99:99:99 | | |
| 1 | 2 | 3 | 4 | 5 | 6 | 7 | 8 | | | | | | | | | | | | | | | | | | | | | | | | | | | | | |
| 1234567890123456789012345678901234567890123456789012345678901234567890 | | | | | | | | | | | | | | | | | | | | | | | | | | | | | | | | | | | | |
| DEFACTOR S. A. | | SISTEMA DE OPERACIONES DE CREDITO | | | | 99/99/99 | | | | | | | | | | | | | | | | | | | | | | | | | | | | | | |
| CC4530 | | GENERAR SALDOS BANCOS | | | | 99:99:99 | | | | | | | | | | | | | | | | | | | | | | | | | | | | | | |
| <table style="width: 100%; border-collapse: collapse;"> <thead> <tr> <th style="width: 50%;">NOMBRE DEL BANCO</th> <th style="width: 25%;">SALDO CALCULADO</th> <th style="width: 25%;">SALDO ACTUAL</th> </tr> </thead> <tbody> <tr> <td>XXXXXXXXXXXXXXXXXXXXXXXXXXXX</td> <td style="text-align: right;">999,999,999.99</td> <td style="text-align: right;">999,994,999.99</td> </tr> <tr> <td>XXXXXXXXXXXXXXXXXXXXXXXXXXXX</td> <td style="text-align: right;">999,999,999.99</td> <td style="text-align: right;">999,994,999.99</td> </tr> <tr> <td>XXXXXXXXXXXXXXXXXXXXXXXXXXXX</td> <td style="text-align: right;">999,999,999.99</td> <td style="text-align: right;">999,994,999.99</td> </tr> <tr> <td>XXXXXXXXXXXXXXXXXXXXXXXXXXXX</td> <td style="text-align: right;">999,999,999.99</td> <td style="text-align: right;">999,994,999.99</td> </tr> </tbody> </table> | NOMBRE DEL BANCO | SALDO CALCULADO | SALDO ACTUAL | XXXXXXXXXXXXXXXXXXXXXXXXXXXX | 999,999,999.99 | 999,994,999.99 | XXXXXXXXXXXXXXXXXXXXXXXXXXXX | 999,999,999.99 | 999,994,999.99 | XXXXXXXXXXXXXXXXXXXXXXXXXXXX | 999,999,999.99 | 999,994,999.99 | XXXXXXXXXXXXXXXXXXXXXXXXXXXX | 999,999,999.99 | 999,994,999.99 | | | | | | | | | | | | | | | | | | | | | |
| NOMBRE DEL BANCO | SALDO CALCULADO | SALDO ACTUAL | | | | | | | | | | | | | | | | | | | | | | | | | | | | | | | | | | |
| XXXXXXXXXXXXXXXXXXXXXXXXXXXX | 999,999,999.99 | 999,994,999.99 | | | | | | | | | | | | | | | | | | | | | | | | | | | | | | | | | | |
| XXXXXXXXXXXXXXXXXXXXXXXXXXXX | 999,999,999.99 | 999,994,999.99 | | | | | | | | | | | | | | | | | | | | | | | | | | | | | | | | | | |
| XXXXXXXXXXXXXXXXXXXXXXXXXXXX | 999,999,999.99 | 999,994,999.99 | | | | | | | | | | | | | | | | | | | | | | | | | | | | | | | | | | |
| XXXXXXXXXXXXXXXXXXXXXXXXXXXX | 999,999,999.99 | 999,994,999.99 | | | | | | | | | | | | | | | | | | | | | | | | | | | | | | | | | | |
| <div style="border: 1px solid black; width: 80%; margin: 0 auto; padding: 5px;"> LINEA DE MENSAJES </div> | | | | | | | | | | | | | | | | | | | | | | | | | | | | | | | | | | | | |

| ESPECIFICACIONES DE ENTRADA | | | | | | | | | | | | | | | | | | |
|--|---|---------------------------|--|---|------------|--|---------------------------|----------|---|---|--|--|--|--|--|--|--|--|
| PROYECTO SISTEMA DE CARTERA Y CREDITO | AUTORES: Gloria Ganchozo Marisol Idrovo William Montenegro | PAGINA 1/1 | | | | | | | | | | | | | | | | |
| IDENTIFICACION CC | VERSION 1.0 | FECHA 08/NOV/92 | | | | | | | | | | | | | | | | |
| TITULO/CONTENIDO | CODIGO | | | | | | | | | | | | | | | | | |
| <table style="width: 100%; border: none;"> <tr> <td style="width: 12.5%; text-align: center;">1</td> <td style="width: 12.5%; text-align: center;">2</td> <td style="width: 12.5%; text-align: center;">3</td> <td style="width: 12.5%; text-align: center;">4</td> <td style="width: 12.5%; text-align: center;">5</td> <td style="width: 12.5%; text-align: center;">6</td> <td style="width: 12.5%; text-align: center;">7</td> <td style="width: 12.5%; text-align: center;">8</td> </tr> <tr> <td colspan="8" style="text-align: center;">1234567890123456789012345678901234567890123456789012345678901234567890</td> </tr> </table> | | | 1 | 2 | 3 | 4 | 5 | 6 | 7 | 8 | 1234567890123456789012345678901234567890123456789012345678901234567890 | | | | | | | |
| 1 | 2 | 3 | 4 | 5 | 6 | 7 | 8 | | | | | | | | | | | |
| 1234567890123456789012345678901234567890123456789012345678901234567890 | | | | | | | | | | | | | | | | | | |
| <table style="width: 100%; border: none;"> <tr> <td style="width: 33%;">DEFACTOR S. A.</td> <td style="width: 33%;">SISTEMA DE OPERACIONES DE CREDITO</td> <td style="width: 33%; text-align: right;">99/99/99</td> </tr> <tr> <td>CC5000</td> <td>MANTENIMIENTO DEL SISTEMA</td> <td style="text-align: right;">99:99:99</td> </tr> </table> | | | DEFACTOR S. A. | SISTEMA DE OPERACIONES DE CREDITO | 99/99/99 | CC5000 | MANTENIMIENTO DEL SISTEMA | 99:99:99 | | | | | | | | | | |
| DEFACTOR S. A. | SISTEMA DE OPERACIONES DE CREDITO | 99/99/99 | | | | | | | | | | | | | | | | |
| CC5000 | MANTENIMIENTO DEL SISTEMA | 99:99:99 | | | | | | | | | | | | | | | | |
| <table style="width: 100%; border: none;"> <tr> <td style="width: 33%; vertical-align: top;"> 1. Clientes y Compradores 2. Oper. Cartera/Contingentes 3. Procesos de Cierres 4. Saldos Bancos 5. Mantenimiento del Sistema 6. Seguridad </td> <td style="width: 66%; vertical-align: top;"> <table style="width: 100%; border: none;"> <tr> <td style="width: 33%; vertical-align: top;"> 0. SALIR D </td> <td style="width: 66%; vertical-align: top;"> 1. Mantenimiento de Tablas 2. Mantenimiento de Archivo de Control 3. Mantenimiento de Calendario 4. Respaldo de Archivos 5. Restauración de Archivos 6. Reorganización de Indices 0. MENU ANTERIOR </td> </tr> </table> </td> </tr> </table> | | | 1. Clientes y Compradores 2. Oper. Cartera/Contingentes 3. Procesos de Cierres 4. Saldos Bancos 5. Mantenimiento del Sistema 6. Seguridad | <table style="width: 100%; border: none;"> <tr> <td style="width: 33%; vertical-align: top;"> 0. SALIR D </td> <td style="width: 66%; vertical-align: top;"> 1. Mantenimiento de Tablas 2. Mantenimiento de Archivo de Control 3. Mantenimiento de Calendario 4. Respaldo de Archivos 5. Restauración de Archivos 6. Reorganización de Indices 0. MENU ANTERIOR </td> </tr> </table> | 0. SALIR D | 1. Mantenimiento de Tablas 2. Mantenimiento de Archivo de Control 3. Mantenimiento de Calendario 4. Respaldo de Archivos 5. Restauración de Archivos 6. Reorganización de Indices 0. MENU ANTERIOR | | | | | | | | | | | | |
| 1. Clientes y Compradores 2. Oper. Cartera/Contingentes 3. Procesos de Cierres 4. Saldos Bancos 5. Mantenimiento del Sistema 6. Seguridad | <table style="width: 100%; border: none;"> <tr> <td style="width: 33%; vertical-align: top;"> 0. SALIR D </td> <td style="width: 66%; vertical-align: top;"> 1. Mantenimiento de Tablas 2. Mantenimiento de Archivo de Control 3. Mantenimiento de Calendario 4. Respaldo de Archivos 5. Restauración de Archivos 6. Reorganización de Indices 0. MENU ANTERIOR </td> </tr> </table> | 0. SALIR D | 1. Mantenimiento de Tablas 2. Mantenimiento de Archivo de Control 3. Mantenimiento de Calendario 4. Respaldo de Archivos 5. Restauración de Archivos 6. Reorganización de Indices 0. MENU ANTERIOR | | | | | | | | | | | | | | | |
| 0. SALIR D | 1. Mantenimiento de Tablas 2. Mantenimiento de Archivo de Control 3. Mantenimiento de Calendario 4. Respaldo de Archivos 5. Restauración de Archivos 6. Reorganización de Indices 0. MENU ANTERIOR | | | | | | | | | | | | | | | | | |
| LINEA DE MENSAJES | | | | | | | | | | | | | | | | | | |

| ESPECIFICACIONES DE ENTRADA | | |
|--|---|---------------------------|
| PROYECTO SISTEMA DE CARTERA Y CREDITO | AUTORES: Gloria Ganchozo Marisol Idrovo William Montenegro | PAGINA 1/1 |
| IDENTIFICACION CC | VERSION 1.0 | FECHA 08/NOV/92 |
| TITULO/CONTENIDO | CODIGO | |

| | | | | | | | |
|------------|------------|------------|------------|------------|------------|------------|------------|
| 1 | 2 | 3 | 4 | 5 | 6 | 7 | 8 |
| 1234567890 | 1234567890 | 1234567890 | 1234567890 | 1234567890 | 1234567890 | 1234567890 | 1234567890 |

| | | |
|--------------------------|---|----------------------|
| DEFACTOR S. A. CC5100 | SISTEMA DE OPERACIONES DE CREDITO MANTENIMIENTO DEL TABLAS | 99/99/99 99:99:99 |
|--------------------------|---|----------------------|

1. Clientes y Compradores
2. Oper. Cartera/Contingentes
3. Procesos de Cierres
4. Saldos Bancos
5. Mantenimiento del S
6. Segurid

1. Manteni
2. Manteni
3. Manteni
4. Respald
5. Restaur
6. Reorgan

1. Códigos Contables
2. Factores de Pagos
3. Oficiales de Crédito
4. Autorizar Crédito/Sob.
5. Tipo de Compañía
6. Tipo de Negocio

0. MENU ANTERIOR

0. MENU ANTERIOR

LINEA DE MENSAJES

| ESPECIFICACIONES DE ENTRADA | | |
|--|---|---------------------------|
| PROYECTO SISTEMA DE CARTERA Y CREDITO | AUTORES: Gloria Ganchozo Marisol Idrovo William Montenegro | PAGINA 1/1 |
| IDENTIFICACION CC | VERSION 1.0 | FECHA 08/NOV/92 |
| TITULO/CONTENIDO | CODIGO | |

| | | | | | | | |
|------------|------------|------------|------------|------------|------------|------------|------------|
| 1 | 2 | 3 | 4 | 5 | 6 | 7 | 8 |
| 1234567890 | 1234567890 | 1234567890 | 1234567890 | 1234567890 | 1234567890 | 1234567890 | 1234567890 |

| | | |
|----------------|---|----------|
| DEFACTOR S. A. | SISTEMA DE OPERACIONES DE CREDITO | 99/99/99 |
| CC5110 | MANTENIMIENTO DE TABLA DE CODIGOS CONTABLES | 99:99:99 |

1. Clientes y Compradores
2. Oper. Cartera/Contingentes
3. Procesos de Cierres
4. Saldos Bancos
5. Mantenimiento del S
6. Segurid

1. Códigos Contables
2. Factores de Pagos
3. Oficiales de Crédito
4. Autorizar Crédito/Sob.
5. Tipo
6. Tipo

1. Manteni
2. Manteni
3. Manteni
4. Respald
5. Restaur
6. Reorgan

0. MENU
0. MENU ANTERIOR

1. Ingreso
2. Modificacion
3. Eliminacion
4. Consulta

LINEA DE MENSAJES

| ESPECIFICACIONES DE ENTRADA | | | | | | | | | | | | | | | | | | |
|---|---|---------------------------|----------------|-----------------------------------|------------|------------|------------------------------|----------|---|---|------------|------------|------------|------------|------------|------------|------------|------------|
| PROYECTO SISTEMA DE CARTERA Y CREDITO | AUTORES: Gloria Ganchozo Marisol Idrovo William Montenegro | PAGINA 1/1 | | | | | | | | | | | | | | | | |
| IDENTIFICACION CC | VERSION 1.0 | FECHA 08/NOV/92 | | | | | | | | | | | | | | | | |
| TITULO/CONTENIDO | CODIGO | | | | | | | | | | | | | | | | | |
| <table style="width: 100%; border: none;"> <tr> <td style="width: 12.5%; text-align: center;">1</td> <td style="width: 12.5%; text-align: center;">2</td> <td style="width: 12.5%; text-align: center;">3</td> <td style="width: 12.5%; text-align: center;">4</td> <td style="width: 12.5%; text-align: center;">5</td> <td style="width: 12.5%; text-align: center;">6</td> <td style="width: 12.5%; text-align: center;">7</td> <td style="width: 12.5%; text-align: center;">8</td> </tr> <tr> <td>1234567890</td> <td>1234567890</td> <td>1234567890</td> <td>1234567890</td> <td>1234567890</td> <td>1234567890</td> <td>1234567890</td> <td>1234567890</td> </tr> </table> | | | 1 | 2 | 3 | 4 | 5 | 6 | 7 | 8 | 1234567890 | 1234567890 | 1234567890 | 1234567890 | 1234567890 | 1234567890 | 1234567890 | 1234567890 |
| 1 | 2 | 3 | 4 | 5 | 6 | 7 | 8 | | | | | | | | | | | |
| 1234567890 | 1234567890 | 1234567890 | 1234567890 | 1234567890 | 1234567890 | 1234567890 | 1234567890 | | | | | | | | | | | |
| <table style="width: 100%; border: none;"> <tr> <td style="width: 33%;">DEFACTOR S. A.</td> <td style="width: 33%;">SISTEMA DE OPERACIONES DE CREDITO</td> <td style="width: 33%; text-align: right;">99/99/99</td> </tr> <tr> <td>CC5111</td> <td>INGRESO DE CUENTAS CONTABLES</td> <td style="text-align: right;">99:99:99</td> </tr> </table> | | | DEFACTOR S. A. | SISTEMA DE OPERACIONES DE CREDITO | 99/99/99 | CC5111 | INGRESO DE CUENTAS CONTABLES | 99:99:99 | | | | | | | | | | |
| DEFACTOR S. A. | SISTEMA DE OPERACIONES DE CREDITO | 99/99/99 | | | | | | | | | | | | | | | | |
| CC5111 | INGRESO DE CUENTAS CONTABLES | 99:99:99 | | | | | | | | | | | | | | | | |
| <p>Código : [99]</p> <p>Secuencia : [99]</p> <p>Descripción : [XX]</p> <p>Código contable : [999999999999]</p> <p>Saldo Banco : [9,999,999,999.99]</p> <p>Fecha de Saldo : [99/99/99]</p> | | | | | | | | | | | | | | | | | | |
| LINEA DE MENSAJES | | | | | | | | | | | | | | | | | | |

| | |
|---|--|
| ESPECIFICACIONES DE ENTRADA | |
| PROYECTO SISTEMA DE CARTERA Y CREDITO | AUTORES: Gloria Ganchozo Marisol Idrovo William Montenegro |
| IDENTIFICACION CC | VERSION 1.0 |
| TITULO/CONTENIDO CODIGO | FECHA 08/NOV/92 |
| 1 2 3 4 5 6 7 8 | |
| DEFACTOR S. A. SISTEMA DE OPERACIONES DE CREDITO ELIMINACION DE CUENTAS CONTABLES CC5113 99/99/99 | |
| Código : [99] | Secuencia : [99] |
| Descripción : [XX] | |
| Código contable : [9999999999999999] | |
| LINEA DE MENSAJES | |

| ESPECIFICACIONES DE ENTRADA | | | | | | | | | | | | | | | | | | | |
|---|--|------------------------------|---------------|----------------|-----------------------------------|----------|--------|-------------------------------|----------|---|---|--|--|--|--|--|--|--|--|
| PROYECTO SISTEMA DE CARTERA Y CREDITO | AUTORES: Gloria Banchozo Marisol Idrovo William Montenegro | | PAGINA 1/1 | | | | | | | | | | | | | | | | |
| IDENTIFICACION CC | VERSION 1.0 | FECHA 08/NOV/92 | | | | | | | | | | | | | | | | | |
| TITULO/CONTENIDO | CODIGO | | | | | | | | | | | | | | | | | | |
| <table style="width: 100%; border: none;"> <tr> <td style="width: 12.5%; text-align: center;">1</td> <td style="width: 12.5%; text-align: center;">2</td> <td style="width: 12.5%; text-align: center;">3</td> <td style="width: 12.5%; text-align: center;">4</td> <td style="width: 12.5%; text-align: center;">5</td> <td style="width: 12.5%; text-align: center;">6</td> <td style="width: 12.5%; text-align: center;">7</td> <td style="width: 12.5%; text-align: center;">8</td> </tr> <tr> <td>1234567890123456789012345678901234567890123456789012345678901234567890</td> <td></td> <td></td> <td></td> <td></td> <td></td> <td></td> <td></td> </tr> </table> | | | | 1 | 2 | 3 | 4 | 5 | 6 | 7 | 8 | 1234567890123456789012345678901234567890123456789012345678901234567890 | | | | | | | |
| 1 | 2 | 3 | 4 | 5 | 6 | 7 | 8 | | | | | | | | | | | | |
| 1234567890123456789012345678901234567890123456789012345678901234567890 | | | | | | | | | | | | | | | | | | | |
| <table style="width: 100%; border: none;"> <tr> <td style="width: 33%;">DEFACTOR S. A.</td> <td style="width: 33%;">SISTEMA DE OPERACIONES DE CREDITO</td> <td style="width: 34%; text-align: right;">99/99/99</td> </tr> <tr> <td>CC5114</td> <td>CONSULTA DE CUENTAS CONTABLES</td> <td style="text-align: right;">99:99:99</td> </tr> </table> | | | | DEFACTOR S. A. | SISTEMA DE OPERACIONES DE CREDITO | 99/99/99 | CC5114 | CONSULTA DE CUENTAS CONTABLES | 99:99:99 | | | | | | | | | | |
| DEFACTOR S. A. | SISTEMA DE OPERACIONES DE CREDITO | 99/99/99 | | | | | | | | | | | | | | | | | |
| CC5114 | CONSULTA DE CUENTAS CONTABLES | 99:99:99 | | | | | | | | | | | | | | | | | |
| CODIGO | SECUENCIA | DESCRIPCION | CTA.CONTABLE | | | | | | | | | | | | | | | | |
| 99 | 99 | XXXXXXXXXXXXXXXXXXXXXXXXXXXX | 99999999999 | | | | | | | | | | | | | | | | |
| 99 | 99 | XXXXXXXXXXXXXXXXXXXXXXXXXXXX | 99999999999 | | | | | | | | | | | | | | | | |
| 99 | 99 | XXXXXXXXXXXXXXXXXXXXXXXXXXXX | 99999999999 | | | | | | | | | | | | | | | | |
| 99 | 99 | XXXXXXXXXXXXXXXXXXXXXXXXXXXX | 99999999999 | | | | | | | | | | | | | | | | |
| LINEA DE MENSAJES | | | | | | | | | | | | | | | | | | | |



| ESPECIFICACIONES DE ENTRADA | | |
|--|---|---------------------------|
| PROYECTO SISTEMA DE CARTERA Y CREDITO | AUTORES: Gloria Ganchozo Marisol Idrovo William Montenegro | PAGINA 1/1 |
| IDENTIFICACION CC | VERSION 1.0 | FECHA 08/NOV/92 |
| TITULO/CONTENIDO | CODIGO | |

| | | | | | | | |
|------------|------------|------------|------------|------------|------------|------------|------------|
| 1 | 2 | 3 | 4 | 5 | 6 | 7 | 8 |
| 1234567890 | 1234567890 | 1234567890 | 1234567890 | 1234567890 | 1234567890 | 1234567890 | 1234567890 |

| | | |
|----------------|--|----------|
| DEFACTOR S. A. | SISTEMA DE OPERACIONES DE CREDITO | 99/99/99 |
| CC5120 | MANTENIMIENTO DE FACTORES DE PAGOS MENSUALES | 99:99:99 |

1. Clientes y Compradores
2. Oper. Cartera/Contingentes
3. Procesos de Cierres
4. Saldos Bancos
5. Mantenimiento del S
6. Seguridad

1. Códigos Contables
2. Factores de Pagos
3. Oficiales de Crédito
4. Autorizar Crédito/Sob.
5. Tipo de Compañía
6. Tipo de Negocio

0. SALIR D
1. Manteni
2. Manteni
3. Manteni
4. Respald
5. Restaur
6. Reorgan

0. MENU
1. Ingreso
2. Reporte

0. MENU ANTERIOR

LINEA DE MENSAJES

| ESPECIFICACIONES DE ENTRADA | | | | | | | | | | | | | | | | | | |
|---|--|--------------------|-------------------|-----------------------------------|------------|------------|------------------------------|----------|---|---|------------|------------|------------|------------|------------|------------|------------|------------|
| PROYECTO SISTEMA DE CARTERA Y CREDITO | AUTORES: Gloria Ganchozo Marisol Idrovo William Montenegro | PAGINA 1/1 | | | | | | | | | | | | | | | | |
| IDENTIFICACION CC | VERSION 1.0 | FECHA 08/NOV/92 | | | | | | | | | | | | | | | | |
| TITULO/CONTENIDO | CODIGO | | | | | | | | | | | | | | | | | |
| <table style="width: 100%; border: none;"> <tr> <td style="text-align: center;">1</td> <td style="text-align: center;">2</td> <td style="text-align: center;">3</td> <td style="text-align: center;">4</td> <td style="text-align: center;">5</td> <td style="text-align: center;">6</td> <td style="text-align: center;">7</td> <td style="text-align: center;">8</td> </tr> <tr> <td>1234567890</td> <td>1234567890</td> <td>1234567890</td> <td>1234567890</td> <td>1234567890</td> <td>1234567890</td> <td>1234567890</td> <td>1234567890</td> </tr> </table> | | | 1 | 2 | 3 | 4 | 5 | 6 | 7 | 8 | 1234567890 | 1234567890 | 1234567890 | 1234567890 | 1234567890 | 1234567890 | 1234567890 | 1234567890 |
| 1 | 2 | 3 | 4 | 5 | 6 | 7 | 8 | | | | | | | | | | | |
| 1234567890 | 1234567890 | 1234567890 | 1234567890 | 1234567890 | 1234567890 | 1234567890 | 1234567890 | | | | | | | | | | | |
| <table border="1" style="width: 100%; border-collapse: collapse;"> <tr> <td style="width: 33%;">DEFACTOR S. A.</td> <td style="width: 33%;">SISTEMA DE OPERACIONES DE CREDITO</td> <td style="width: 33%;">99/99/99</td> </tr> <tr> <td>CC5121</td> <td>INGRESO DE FACTORES DE PAGOS</td> <td>99:99:99</td> </tr> </table> | | | DEFACTOR S. A. | SISTEMA DE OPERACIONES DE CREDITO | 99/99/99 | CC5121 | INGRESO DE FACTORES DE PAGOS | 99:99:99 | | | | | | | | | | |
| DEFACTOR S. A. | SISTEMA DE OPERACIONES DE CREDITO | 99/99/99 | | | | | | | | | | | | | | | | |
| CC5121 | INGRESO DE FACTORES DE PAGOS | 99:99:99 | | | | | | | | | | | | | | | | |
| Interes Anual : [99] | | | | | | | | | | | | | | | | | | |
| <table border="1" style="width: 100%; border-collapse: collapse;"> <tr> <td style="text-align: center; height: 20px;">LINEA DE MENSAJES</td> </tr> </table> | | | LINEA DE MENSAJES | | | | | | | | | | | | | | | |
| LINEA DE MENSAJES | | | | | | | | | | | | | | | | | | |

| ESPECIFICACIONES DE ENTRADA | | | | | | | | | | | | | | | | | | |
|---|---|---------------------------|----------------|-----------------------------------|------------|------------|-------------------------------------|----------|---|---|------------|------------|------------|------------|------------|------------|------------|------------|
| PROYECTO SISTEMA DE CARTERA Y CREDITO | AUTORES: Gloria Ganchozo Marisol Idrovo William Montenegro | PAGINA 1/1 | | | | | | | | | | | | | | | | |
| IDENTIFICACION CC | VERSION 1.0 | FECHA 08/NOV/92 | | | | | | | | | | | | | | | | |
| TITULO/CONTENIDO | CODIGO | | | | | | | | | | | | | | | | | |
| <table style="width: 100%; border: none;"> <tr> <td style="text-align: center;">1</td> <td style="text-align: center;">2</td> <td style="text-align: center;">3</td> <td style="text-align: center;">4</td> <td style="text-align: center;">5</td> <td style="text-align: center;">6</td> <td style="text-align: center;">7</td> <td style="text-align: center;">8</td> </tr> <tr> <td>1234567890</td> <td>1234567890</td> <td>1234567890</td> <td>1234567890</td> <td>1234567890</td> <td>1234567890</td> <td>1234567890</td> <td>1234567890</td> </tr> </table> | | | 1 | 2 | 3 | 4 | 5 | 6 | 7 | 8 | 1234567890 | 1234567890 | 1234567890 | 1234567890 | 1234567890 | 1234567890 | 1234567890 | 1234567890 |
| 1 | 2 | 3 | 4 | 5 | 6 | 7 | 8 | | | | | | | | | | | |
| 1234567890 | 1234567890 | 1234567890 | 1234567890 | 1234567890 | 1234567890 | 1234567890 | 1234567890 | | | | | | | | | | | |
| <table border="1" style="width: 100%; border-collapse: collapse;"> <tr> <td style="width: 30%;">DEFACTOR S. A.</td> <td style="width: 40%;">SISTEMA DE OPERACIONES DE CREDITO</td> <td style="width: 30%;">99/99/99</td> </tr> <tr> <td>CC5200</td> <td>MANTENIMIENTO DE ARCHIVO DE CONTROL</td> <td>99:99:99</td> </tr> </table> | | | DEFACTOR S. A. | SISTEMA DE OPERACIONES DE CREDITO | 99/99/99 | CC5200 | MANTENIMIENTO DE ARCHIVO DE CONTROL | 99:99:99 | | | | | | | | | | |
| DEFACTOR S. A. | SISTEMA DE OPERACIONES DE CREDITO | 99/99/99 | | | | | | | | | | | | | | | | |
| CC5200 | MANTENIMIENTO DE ARCHIVO DE CONTROL | 99:99:99 | | | | | | | | | | | | | | | | |
| <p>Nombre Institución : [XXXXXXXXXXXXXXXXXXXXXXXXXXXX]</p> <p>Dirección : [XXXXXXXXXXXXXXXXXXXXXXXXXXXXXXXXXXXX]</p> <p>R.U.C. : [XXXXXXXXXXXX]</p> | | | | | | | | | | | | | | | | | | |
| <div style="border: 1px solid black; width: 60%; margin: 0 auto; padding: 5px;"> LINEA DE MENSAJES </div> | | | | | | | | | | | | | | | | | | |

| ESPECIFICACIONES DE ENTRADA | | | | | | | | | | | | | | | | | | |
|---|--|--------------------|-------------------|-----------------------------------|----------|--------|------------------------|----------|---|---|--|--|--|--|--|--|--|--|
| PROYECTO SISTEMA DE CARTERA Y CREDITO | AUTORES: Gloria Ganchozo Marisol Idrovo William Montenegro | PAGINA 1/1 | | | | | | | | | | | | | | | | |
| IDENTIFICACION CC | VERSION 1.0 | FECHA 08/NOV/92 | | | | | | | | | | | | | | | | |
| TITULO/CONTENIDO | CODIGO | | | | | | | | | | | | | | | | | |
| <table style="width: 100%; border: none;"> <tr> <td style="width: 12.5%; text-align: center;">1</td> <td style="width: 12.5%; text-align: center;">2</td> <td style="width: 12.5%; text-align: center;">3</td> <td style="width: 12.5%; text-align: center;">4</td> <td style="width: 12.5%; text-align: center;">5</td> <td style="width: 12.5%; text-align: center;">6</td> <td style="width: 12.5%; text-align: center;">7</td> <td style="width: 12.5%; text-align: center;">8</td> </tr> <tr> <td colspan="8" style="text-align: center;">1234567890123456789012345678901234567890123456789012345678901234567890</td> </tr> </table> | | | 1 | 2 | 3 | 4 | 5 | 6 | 7 | 8 | 1234567890123456789012345678901234567890123456789012345678901234567890 | | | | | | | |
| 1 | 2 | 3 | 4 | 5 | 6 | 7 | 8 | | | | | | | | | | | |
| 1234567890123456789012345678901234567890123456789012345678901234567890 | | | | | | | | | | | | | | | | | | |
| <table border="1" style="width: 100%; border-collapse: collapse;"> <tr> <td style="width: 33%;">DEFACTOR S. A.</td> <td style="width: 33%;">SISTEMA DE OPERACIONES DE CREDITO</td> <td style="width: 33%;">99/99/99</td> </tr> <tr> <td>CC5310</td> <td>CREACION DE CALENDARIO</td> <td>99:99:99</td> </tr> </table> | | | DEFACTOR S. A. | SISTEMA DE OPERACIONES DE CREDITO | 99/99/99 | CC5310 | CREACION DE CALENDARIO | 99:99:99 | | | | | | | | | | |
| DEFACTOR S. A. | SISTEMA DE OPERACIONES DE CREDITO | 99/99/99 | | | | | | | | | | | | | | | | |
| CC5310 | CREACION DE CALENDARIO | 99:99:99 | | | | | | | | | | | | | | | | |
| PERIODO DE 10 AÑOS | | | | | | | | | | | | | | | | | | |
| Año Inicial : [9.999] | | | | | | | | | | | | | | | | | | |
| Mes Inicial : [99] | | | | | | | | | | | | | | | | | | |
| Día Inicial : [99] | | | | | | | | | | | | | | | | | | |
| Día de Semana : [] | | | | | | | | | | | | | | | | | | |
| <table border="1" style="width: 100%; border-collapse: collapse; margin-top: 20px;"> <tr> <td style="text-align: center; padding: 5px;">LINEA DE MENSAJES</td> </tr> </table> | | | LINEA DE MENSAJES | | | | | | | | | | | | | | | |
| LINEA DE MENSAJES | | | | | | | | | | | | | | | | | | |

| ESPECIFICACIONES DE ENTRADA | | |
|--|---|---------------------------|
| PROYECTO SISTEMA DE CARTERA Y CREDITO | AUTORES: Gloria Ganchozo Marisol Idrovo William Montenegro | PAGINA 1/1 |
| IDENTIFICACION CC | VERSION 1.0 | FECHA 08/NOV/92 |
| TITULO/CONTENIDO | CODIGO | |

| | | | | | | | |
|--|---|---|---|---|---|---|---|
| 1 | 2 | 3 | 4 | 5 | 6 | 7 | 8 |
| 1234567890123456789012345678901234567890123456789012345678901234567890 | | | | | | | |

| | | |
|----------------|-----------------------------------|----------|
| DEFACTOR S. A. | SISTEMA DE OPERACIONES DE CREDITO | 99/99/99 |
| CC5400 | RESPALDO DE BASES DE DATOS | 99:99:99 |

| | |
|---|---|
| 1. Todas las bases 2. Cliente Principal 3. Cliente Comprador 4. Factores Pagos Mens. 5. Códigos contables 6. Usuarios 7. Controles 8. Documentos y Prestamo 9. Adicionales 10. Pagos 11. Abonos Doc./Prst. 12. Cartas y Avales 13. Abonos Cartas y Aval 14. Movimientos Contables 15. Cheques 0. MENU ANTERIOR | s y Compradores artera/Contingentes s de Cierres Bancos miento del Sistema 1. Mantenimiento de Tablas 2. Mantenimiento de Archivo de Control 3. Mantenimiento de Calendario 4. Respaldo de Archivos 5. Restauración de Archiv 6. Reorganización de Indi 0. MENU ANTERIOR |
|---|---|

| | |
|--|----------------------|
| | DRIVE A: DRIVE B: |
|--|----------------------|

| |
|-------------------|
| LINEA DE MENSAJES |
|-------------------|

| ESPECIFICACIONES DE ENTRADA | | | | | | | | | | | | | | | | | | |
|---|--|--|----------------------|-----------------------------------|----------------------|----------------------|--------------------------------|----------|---|---|----------------------|----------------------|----------------------|----------------------|----------------------|----------------------|----------------------|------------|
| PROYECTO SISTEMA DE CARTERA Y CREDITO | AUTORES: Gloria Ganchozo Marisol Idrovo William Montenegro | PAGINA 1/1 | | | | | | | | | | | | | | | | |
| IDENTIFICACION CC | VERSION 1.0 | FECHA 08/NOV/92 | | | | | | | | | | | | | | | | |
| TITULO/CONTENIDO | CODIGO | | | | | | | | | | | | | | | | | |
| <table style="width: 100%; border: none;"> <tr> <td style="width: 12.5%; text-align: center;">1</td> <td style="width: 12.5%; text-align: center;">2</td> <td style="width: 12.5%; text-align: center;">3</td> <td style="width: 12.5%; text-align: center;">4</td> <td style="width: 12.5%; text-align: center;">5</td> <td style="width: 12.5%; text-align: center;">6</td> <td style="width: 12.5%; text-align: center;">7</td> <td style="width: 12.5%; text-align: center;">8</td> </tr> <tr> <td>12345678901234567890</td> <td>12345678901234567890</td> <td>12345678901234567890</td> <td>12345678901234567890</td> <td>12345678901234567890</td> <td>12345678901234567890</td> <td>12345678901234567890</td> <td>1234567890</td> </tr> </table> | | | 1 | 2 | 3 | 4 | 5 | 6 | 7 | 8 | 12345678901234567890 | 12345678901234567890 | 12345678901234567890 | 12345678901234567890 | 12345678901234567890 | 12345678901234567890 | 12345678901234567890 | 1234567890 |
| 1 | 2 | 3 | 4 | 5 | 6 | 7 | 8 | | | | | | | | | | | |
| 12345678901234567890 | 12345678901234567890 | 12345678901234567890 | 12345678901234567890 | 12345678901234567890 | 12345678901234567890 | 12345678901234567890 | 1234567890 | | | | | | | | | | | |
| <table style="width: 100%; border: none;"> <tr> <td style="width: 33%;">DEFACTOR S. A.</td> <td style="width: 33%;">SISTEMA DE OPERACIONES DE CREDITO</td> <td style="width: 34%; text-align: right;">99/99/99</td> </tr> <tr> <td>CC5500</td> <td>RESTAURACION DE BASES DE DATOS</td> <td style="text-align: right;">99:99:99</td> </tr> </table> | | | DEFACTOR S. A. | SISTEMA DE OPERACIONES DE CREDITO | 99/99/99 | CC5500 | RESTAURACION DE BASES DE DATOS | 99:99:99 | | | | | | | | | | |
| DEFACTOR S. A. | SISTEMA DE OPERACIONES DE CREDITO | 99/99/99 | | | | | | | | | | | | | | | | |
| CC5500 | RESTAURACION DE BASES DE DATOS | 99:99:99 | | | | | | | | | | | | | | | | |
| <ol style="list-style-type: none"> 1. Todas las bases 2. Cliente Principal 3. Cliente Comprador 4. Factores Pagos Mens. 5. Códigos contables 6. Usuarios 7. Controles 8. Documentos y Prestamo 9. Adicionales 10. Pagos 11. Abonos Doc./Prst. 12. Cartas y Auales 13. Abonos Cartas y Aval 14. Movimientos Contables 15. Cheques | <p>s y Compradores artera/Contingentes s de Cierres Bancos amiento del Sistema</p> | <ol style="list-style-type: none"> 1. Mantenimiento de Tablas 2. Mantenimiento de Archivo de Control 3. Mantenimiento de Calendario 4. Respaldo de Archivos 5. Restauración de Archiv 6. Reorganización de Indi <div style="border: 1px solid black; padding: 2px; width: fit-content; margin-top: 5px;"> DRIVE A: DRIVE B: </div> | | | | | | | | | | | | | | | | |
| LINEA DE MENSAJES | | | | | | | | | | | | | | | | | | |

| ESPECIFICACIONES DE ENTRADA | | |
|---|--|--|
| PROYECTO SISTEMA DE CARTERA Y CREDITO | AUTORES: Gloria Ganchozo Marisol Idrovo William Montenegro | PAGINA 1/1 |
| IDENTIFICACION CC | VERSION 1.0 | FECHA 08/NOV/92 |
| TITULO/CONTENIDO | CODIGO | |
| 1 2 3 4 5 6 7 8 1234567890123456789012345678901234567890123456789012345678901234567890 | | |
| DEFACTOR S. A. CC5600 | SISTEMA DE OPERACIONES DE CREDITO RESTAURACION DE INDICES | 99/99/99 99:99:99 |
| 1. Todas las bases 2. Cliente Principal 3. Comprador 4. Códigos contables 5. Usuarios 6. Documentos y Prestamo 7. Adicionales 8. Pagos Doc. 9. Abonos Doc. 10. Cartas y Avaales 11. Abonos Cartas y Avaales 12. Movimientos Contables 13. Cheques 0. MENU ANTERIOR | s y Compradores artera/Contingentes s de Cierres Bancos miento del Sistema | 1. Mantenimiento de Tablas 2. Mantenimiento de Archivo de Control 3. Mantenimiento de Calendario 4. Respaldo de Archivos 5. Restauración de Archivos 6. Reorganización de Indices 0. MENU ANTERIOR |
| LINEA DE MENSAJES | | |

| ESPECIFICACIONES DE ENTRADA | | | | | | | | | | | | | | | | | | |
|--|---|--|---|---|--|--|--|---|---|---|------------|------------|------------|------------|------------|------------|------------|------------|
| PROYECTO SISTEMA DE CARTERA Y CREDITO | AUTORES: Gloria Ganchozo Marisol Idrovo William Montenegro | PAGINA 1/1 | | | | | | | | | | | | | | | | |
| IDENTIFICACION CC | VERSION 1.0 | FECHA 08/NOV/92 | | | | | | | | | | | | | | | | |
| TITULO/CONTENIDO | CODIGO | | | | | | | | | | | | | | | | | |
| <table style="width: 100%; border: none;"> <tr> <td style="text-align: center;">1</td> <td style="text-align: center;">2</td> <td style="text-align: center;">3</td> <td style="text-align: center;">4</td> <td style="text-align: center;">5</td> <td style="text-align: center;">6</td> <td style="text-align: center;">7</td> <td style="text-align: center;">8</td> </tr> <tr> <td>1234567890</td> <td>1234567890</td> <td>1234567890</td> <td>1234567890</td> <td>1234567890</td> <td>1234567890</td> <td>1234567890</td> <td>1234567890</td> </tr> </table> | | | 1 | 2 | 3 | 4 | 5 | 6 | 7 | 8 | 1234567890 | 1234567890 | 1234567890 | 1234567890 | 1234567890 | 1234567890 | 1234567890 | 1234567890 |
| 1 | 2 | 3 | 4 | 5 | 6 | 7 | 8 | | | | | | | | | | | |
| 1234567890 | 1234567890 | 1234567890 | 1234567890 | 1234567890 | 1234567890 | 1234567890 | 1234567890 | | | | | | | | | | | |
| <table border="1" style="width: 100%; border-collapse: collapse;"> <tr> <td style="width: 30%;">DEFACTOR S. A. CC6000</td> <td style="width: 40%; text-align: center;">SISTEMA DE OPERACIONES DE CREDITO SEGURIDADES DEL SISTEMA</td> <td style="width: 30%; text-align: right;">99/99/99 99:99:99</td> </tr> </table> | | | DEFACTOR S. A. CC6000 | SISTEMA DE OPERACIONES DE CREDITO SEGURIDADES DEL SISTEMA | 99/99/99 99:99:99 | | | | | | | | | | | | | |
| DEFACTOR S. A. CC6000 | SISTEMA DE OPERACIONES DE CREDITO SEGURIDADES DEL SISTEMA | 99/99/99 99:99:99 | | | | | | | | | | | | | | | | |
| <table border="1" style="width: 100%; border-collapse: collapse;"> <tr> <td style="width: 60%; padding: 5px;"> <ol style="list-style-type: none"> 1. Clientes y Compradores 2. Oper. Cartera/Contingentes 3. Procesos de Cierres 4. Saldos Bancos 5. Mantenimiento del Sistema 6. Seguridades del Sistema </td> <td style="width: 40%; padding: 5px;"> <table border="1" style="width: 100%; border-collapse: collapse;"> <tr> <td style="width: 30%; padding: 5px;"> <ol style="list-style-type: none"> 0. SALIR DEL S </td> <td style="padding: 5px;"> <ol style="list-style-type: none"> 1. Ingreso de Usuario 2. Modificacion de Usuario 3. Eliminacion de Usuario 4. Consulta de Usuario </td> </tr> <tr> <td colspan="2" style="padding: 5px;"> <ol style="list-style-type: none"> 0. MENU ANTERIOR </td> </tr> </table> </td> </tr> </table> | | | <ol style="list-style-type: none"> 1. Clientes y Compradores 2. Oper. Cartera/Contingentes 3. Procesos de Cierres 4. Saldos Bancos 5. Mantenimiento del Sistema 6. Seguridades del Sistema | <table border="1" style="width: 100%; border-collapse: collapse;"> <tr> <td style="width: 30%; padding: 5px;"> <ol style="list-style-type: none"> 0. SALIR DEL S </td> <td style="padding: 5px;"> <ol style="list-style-type: none"> 1. Ingreso de Usuario 2. Modificacion de Usuario 3. Eliminacion de Usuario 4. Consulta de Usuario </td> </tr> <tr> <td colspan="2" style="padding: 5px;"> <ol style="list-style-type: none"> 0. MENU ANTERIOR </td> </tr> </table> | <ol style="list-style-type: none"> 0. SALIR DEL S | <ol style="list-style-type: none"> 1. Ingreso de Usuario 2. Modificacion de Usuario 3. Eliminacion de Usuario 4. Consulta de Usuario | <ol style="list-style-type: none"> 0. MENU ANTERIOR | | | | | | | | | | | |
| <ol style="list-style-type: none"> 1. Clientes y Compradores 2. Oper. Cartera/Contingentes 3. Procesos de Cierres 4. Saldos Bancos 5. Mantenimiento del Sistema 6. Seguridades del Sistema | <table border="1" style="width: 100%; border-collapse: collapse;"> <tr> <td style="width: 30%; padding: 5px;"> <ol style="list-style-type: none"> 0. SALIR DEL S </td> <td style="padding: 5px;"> <ol style="list-style-type: none"> 1. Ingreso de Usuario 2. Modificacion de Usuario 3. Eliminacion de Usuario 4. Consulta de Usuario </td> </tr> <tr> <td colspan="2" style="padding: 5px;"> <ol style="list-style-type: none"> 0. MENU ANTERIOR </td> </tr> </table> | <ol style="list-style-type: none"> 0. SALIR DEL S | <ol style="list-style-type: none"> 1. Ingreso de Usuario 2. Modificacion de Usuario 3. Eliminacion de Usuario 4. Consulta de Usuario | <ol style="list-style-type: none"> 0. MENU ANTERIOR | | | | | | | | | | | | | | |
| <ol style="list-style-type: none"> 0. SALIR DEL S | <ol style="list-style-type: none"> 1. Ingreso de Usuario 2. Modificacion de Usuario 3. Eliminacion de Usuario 4. Consulta de Usuario | | | | | | | | | | | | | | | | | |
| <ol style="list-style-type: none"> 0. MENU ANTERIOR | | | | | | | | | | | | | | | | | | |
| <table border="1" style="width: 100%; border-collapse: collapse;"> <tr> <td style="text-align: center; padding: 5px;">LINEA DE MENSAJES</td> </tr> </table> | | | LINEA DE MENSAJES | | | | | | | | | | | | | | | |
| LINEA DE MENSAJES | | | | | | | | | | | | | | | | | | |

| ESPECIFICACIONES DE ENTRADA | | | | | | | | | | | | | | | | | | |
|---|--|--------------------|-------------------|-----------------------------------|------------|------------|----------------------|----------|---|---|------------|------------|------------|------------|------------|------------|------------|------------|
| PROYECTO SISTEMA DE CARTERA Y CREDITO | AUTORES: Gloria Ganchozo Marisol Idrovo William Montenegro | PAGINA 1/1 | | | | | | | | | | | | | | | | |
| IDENTIFICACION CC | VERSION 1.0 | FECHA 08/NOV/92 | | | | | | | | | | | | | | | | |
| TITULO/CONTENIDO | CODIGO | | | | | | | | | | | | | | | | | |
| <table style="width: 100%; border: none;"> <tr> <td style="text-align: center;">1</td> <td style="text-align: center;">2</td> <td style="text-align: center;">3</td> <td style="text-align: center;">4</td> <td style="text-align: center;">5</td> <td style="text-align: center;">6</td> <td style="text-align: center;">7</td> <td style="text-align: center;">8</td> </tr> <tr> <td>1234567890</td> <td>1234567890</td> <td>1234567890</td> <td>1234567890</td> <td>1234567890</td> <td>1234567890</td> <td>1234567890</td> <td>1234567890</td> </tr> </table> | | | 1 | 2 | 3 | 4 | 5 | 6 | 7 | 8 | 1234567890 | 1234567890 | 1234567890 | 1234567890 | 1234567890 | 1234567890 | 1234567890 | 1234567890 |
| 1 | 2 | 3 | 4 | 5 | 6 | 7 | 8 | | | | | | | | | | | |
| 1234567890 | 1234567890 | 1234567890 | 1234567890 | 1234567890 | 1234567890 | 1234567890 | 1234567890 | | | | | | | | | | | |
| <table border="1" style="width: 100%; border-collapse: collapse;"> <tr> <td style="width: 33%;">DEFACTOR S. A.</td> <td style="width: 33%;">SISTEMA DE OPERACIONES DE CREDITO</td> <td style="width: 33%;">99/99/99</td> </tr> <tr> <td>CC6100</td> <td>INGRESOS DE USUARIOS</td> <td>99:99:99</td> </tr> </table> | | | DEFACTOR S. A. | SISTEMA DE OPERACIONES DE CREDITO | 99/99/99 | CC6100 | INGRESOS DE USUARIOS | 99:99:99 | | | | | | | | | | |
| DEFACTOR S. A. | SISTEMA DE OPERACIONES DE CREDITO | 99/99/99 | | | | | | | | | | | | | | | | |
| CC6100 | INGRESOS DE USUARIOS | 99:99:99 | | | | | | | | | | | | | | | | |
| Clave Persona: [XXXXXXXXXX] Password: [XXXXXXXXXX] | | | | | | | | | | | | | | | | | | |
| Nombre completo: [XXXXXXXXXXXXXXXXXXXXXXXXXXXXX] Cargo: [XXXXXXXXXXXXXXXXXXXXXXXXXXXXX] | | | | | | | | | | | | | | | | | | |
| Tipo Usuario: [9] [| | | | | | | | | | | | | | | | | | |
| <table border="1" style="margin-left: auto; margin-right: auto;"> <tr> <td>1</td> <td>PRINCIPAL</td> </tr> <tr> <td>2</td> <td>DIGITADOR</td> </tr> <tr> <td>3</td> <td>EXTERNO</td> </tr> </table> | | | 1 | PRINCIPAL | 2 | DIGITADOR | 3 | EXTERNO | | | | | | | | | | |
| 1 | PRINCIPAL | | | | | | | | | | | | | | | | | |
| 2 | DIGITADOR | | | | | | | | | | | | | | | | | |
| 3 | EXTERNO | | | | | | | | | | | | | | | | | |
| <table border="1" style="width: 80%; margin: 0 auto;"> <tr> <td style="text-align: center; height: 20px;">LINEA DE MENSAJES</td> </tr> </table> | | | LINEA DE MENSAJES | | | | | | | | | | | | | | | |
| LINEA DE MENSAJES | | | | | | | | | | | | | | | | | | |

| ESPECIFICACIONES DE ENTRADA | | | | | | | | | | | | | | | | | | |
|---|--|----------------------|--------------------------|---|----------------------|------------|------------|---------|---|---|------------|------------|------------|------------|------------|------------|------------|------------|
| PROYECTO SISTEMA DE CARTERA Y CREDITO | AUTORES: Gloria Ganchozo Marisol Idrovo William Montenegro | PAGINA 1/1 | | | | | | | | | | | | | | | | |
| IDENTIFICACION CC | VERSION 1.0 | FECHA 08/NOV/92 | | | | | | | | | | | | | | | | |
| TITULO/CONTENIDO | CODIGO | | | | | | | | | | | | | | | | | |
| <table style="width: 100%; border: none;"> <tr> <td style="text-align: center;">1</td> <td style="text-align: center;">2</td> <td style="text-align: center;">3</td> <td style="text-align: center;">4</td> <td style="text-align: center;">5</td> <td style="text-align: center;">6</td> <td style="text-align: center;">7</td> <td style="text-align: center;">8</td> </tr> <tr> <td>1234567890</td> <td>1234567890</td> <td>1234567890</td> <td>1234567890</td> <td>1234567890</td> <td>1234567890</td> <td>1234567890</td> <td>1234567890</td> </tr> </table> | | | 1 | 2 | 3 | 4 | 5 | 6 | 7 | 8 | 1234567890 | 1234567890 | 1234567890 | 1234567890 | 1234567890 | 1234567890 | 1234567890 | 1234567890 |
| 1 | 2 | 3 | 4 | 5 | 6 | 7 | 8 | | | | | | | | | | | |
| 1234567890 | 1234567890 | 1234567890 | 1234567890 | 1234567890 | 1234567890 | 1234567890 | 1234567890 | | | | | | | | | | | |
| <table border="1" style="width: 100%; border-collapse: collapse;"> <tr> <td style="width: 33%; padding: 5px;">DEFACTOR S. A. CC6200</td> <td style="width: 33%; padding: 5px;">SISTEMA DE OPERACIONES DE CREDITO MODIFICACION DE USUARIOS</td> <td style="width: 34%; padding: 5px;">99/99/99 99:99:99</td> </tr> </table> | | | DEFACTOR S. A. CC6200 | SISTEMA DE OPERACIONES DE CREDITO MODIFICACION DE USUARIOS | 99/99/99 99:99:99 | | | | | | | | | | | | | |
| DEFACTOR S. A. CC6200 | SISTEMA DE OPERACIONES DE CREDITO MODIFICACION DE USUARIOS | 99/99/99 99:99:99 | | | | | | | | | | | | | | | | |
| Clave Persona: [XXXXXXXXXX] Password: [XXXXXXXXXX] | | | | | | | | | | | | | | | | | | |
| Nombre completo: [XXXXXXXXXXXXXXXXXXXXXXXXXXXXX] Cargo: [XXXXXXXXXXXXXXXXXXXXXXXXXXXXX] | | | | | | | | | | | | | | | | | | |
| Tipo Usuario: [9] [<table border="1" style="display: inline-table; vertical-align: middle; margin-left: 10px;"> <tr> <td style="padding: 2px;">1</td> <td style="padding: 2px;">PRINCIPAL</td> </tr> <tr> <td style="padding: 2px;">2</td> <td style="padding: 2px;">DIGITADOR</td> </tr> <tr> <td style="padding: 2px;">3</td> <td style="padding: 2px;">EXTERNO</td> </tr> </table> | | | 1 | PRINCIPAL | 2 | DIGITADOR | 3 | EXTERNO | | | | | | | | | | |
| 1 | PRINCIPAL | | | | | | | | | | | | | | | | | |
| 2 | DIGITADOR | | | | | | | | | | | | | | | | | |
| 3 | EXTERNO | | | | | | | | | | | | | | | | | |
| <table border="1" style="width: 80%; margin: 0 auto;"> <tr> <td style="padding: 5px;">LINEA DE MENSAJES</td> </tr> </table> | | | LINEA DE MENSAJES | | | | | | | | | | | | | | | |
| LINEA DE MENSAJES | | | | | | | | | | | | | | | | | | |

| ESPECIFICACIONES DE ENTRADA | | | | | | | | | | | | | | | | | | |
|---|---|---------------------------|----------------------|-----------------------------------|------------|-------------|-------------------------|----------------------------------|--------|----------------------------------|---------------|------------------|------------|------------|------------|------------|------------|------------|
| PROYECTO SISTEMA DE CARTERA Y CREDITO | AUTORES: Gloria Ganchozo Marisol Idrovo William Montenegro | PAGINA 1/1 | | | | | | | | | | | | | | | | |
| IDENTIFICACION CC | VERSION 1.0 | FECHA 08/NOV/92 | | | | | | | | | | | | | | | | |
| TITULO/CONTENIDO | CODIGO | | | | | | | | | | | | | | | | | |
| <table style="width: 100%; border: none;"> <tr> <td style="text-align: center;">1</td> <td style="text-align: center;">2</td> <td style="text-align: center;">3</td> <td style="text-align: center;">4</td> <td style="text-align: center;">5</td> <td style="text-align: center;">6</td> <td style="text-align: center;">7</td> <td style="text-align: center;">8</td> </tr> <tr> <td>1234567890</td> <td>1234567890</td> <td>1234567890</td> <td>1234567890</td> <td>1234567890</td> <td>1234567890</td> <td>1234567890</td> <td>1234567890</td> </tr> </table> | | | 1 | 2 | 3 | 4 | 5 | 6 | 7 | 8 | 1234567890 | 1234567890 | 1234567890 | 1234567890 | 1234567890 | 1234567890 | 1234567890 | 1234567890 |
| 1 | 2 | 3 | 4 | 5 | 6 | 7 | 8 | | | | | | | | | | | |
| 1234567890 | 1234567890 | 1234567890 | 1234567890 | 1234567890 | 1234567890 | 1234567890 | 1234567890 | | | | | | | | | | | |
| <table border="1" style="width: 100%; border-collapse: collapse;"> <tr> <td style="width: 33%;">DEFACTOR S. A.</td> <td style="width: 33%;">SISTEMA DE OPERACIONES DE CREDITO</td> <td style="width: 34%;">99/99/99</td> </tr> <tr> <td>CC6300</td> <td>ELIMINACION DE USUARIOS</td> <td>99:99:99</td> </tr> </table> | | | DEFACTOR S. A. | SISTEMA DE OPERACIONES DE CREDITO | 99/99/99 | CC6300 | ELIMINACION DE USUARIOS | 99:99:99 | | | | | | | | | | |
| DEFACTOR S. A. | SISTEMA DE OPERACIONES DE CREDITO | 99/99/99 | | | | | | | | | | | | | | | | |
| CC6300 | ELIMINACION DE USUARIOS | 99:99:99 | | | | | | | | | | | | | | | | |
| <table style="width: 100%; border: none;"> <tr> <td style="width: 40%;">Clave Persona:</td> <td>[XXXXXXXX]</td> </tr> <tr> <td>Password:</td> <td>[XXXXXXXX]</td> </tr> <tr> <td>Nombre completo:</td> <td>[XXXXXXXXXXXXXXXXXXXXXXXXXXXXXX]</td> </tr> <tr> <td>Cargo:</td> <td>[XXXXXXXXXXXXXXXXXXXXXXXXXXXXXX]</td> </tr> <tr> <td>Tipo Usuario:</td> <td>[9] [XXXXXXXXXX]</td> </tr> </table> | | | Clave Persona: | [XXXXXXXX] | Password: | [XXXXXXXX] | Nombre completo: | [XXXXXXXXXXXXXXXXXXXXXXXXXXXXXX] | Cargo: | [XXXXXXXXXXXXXXXXXXXXXXXXXXXXXX] | Tipo Usuario: | [9] [XXXXXXXXXX] | | | | | | |
| Clave Persona: | [XXXXXXXX] | | | | | | | | | | | | | | | | | |
| Password: | [XXXXXXXX] | | | | | | | | | | | | | | | | | |
| Nombre completo: | [XXXXXXXXXXXXXXXXXXXXXXXXXXXXXX] | | | | | | | | | | | | | | | | | |
| Cargo: | [XXXXXXXXXXXXXXXXXXXXXXXXXXXXXX] | | | | | | | | | | | | | | | | | |
| Tipo Usuario: | [9] [XXXXXXXXXX] | | | | | | | | | | | | | | | | | |
| <table border="1" style="border-collapse: collapse;"> <tr> <td style="padding: 5px;"> ELIMINAR CANCELAR </td> </tr> </table> | | | ELIMINAR CANCELAR | | | | | | | | | | | | | | | |
| ELIMINAR CANCELAR | | | | | | | | | | | | | | | | | | |
| <table border="1" style="width: 100%; border-collapse: collapse;"> <tr> <td style="text-align: center; padding: 5px;">LINEA DE MENSAJES</td> </tr> </table> | | | LINEA DE MENSAJES | | | | | | | | | | | | | | | |
| LINEA DE MENSAJES | | | | | | | | | | | | | | | | | | |

| ESPECIFICACIONES DE ENTRADA | | |
|--|---|---------------------------|
| PROYECTO SISTEMA DE CARTERA Y CREDITO | AUTORES: Gloria Ganchozo Marisol Idrovo William Montenegro | PAGINA 1/1 |
| IDENTIFICACION CC | VERSION 1.0 | FECHA 08/NOV/92 |
| TITULO/CONTENIDO | CODIGO | |

| | | | | | | | |
|------------|------------|------------|------------|------------|------------|------------|------------|
| 1 | 2 | 3 | 4 | 5 | 6 | 7 | 8 |
| 1234567890 | 1234567890 | 1234567890 | 1234567890 | 1234567890 | 1234567890 | 1234567890 | 1234567890 |

| | | |
|----------------|-----------------------------------|----------|
| DEFACTOR S. A. | SISTEMA DE OPERACIONES DE CREDITO | 99/99/99 |
| CC6400 | CONSULTAS DE USUARIOS | 99:99:99 |

Clave Persona Inicial: [JUAN]

| CLAVE | NOMBRE | CARGO | TIPO |
|--------|------------------------------|----------------------|--------|
| XXXXXX | XXXXXXXXXXXXXXXXXXXXXXXXXXXX | XXXXXXXXXXXXXXXXXXXX | XXXXXX |
| XXXXXX | XXXXXXXXXXXXXXXXXXXXXXXXXXXX | XXXXXXXXXXXXXXXXXXXX | XXXXXX |
| XXXXXX | XXXXXXXXXXXXXXXXXXXXXXXXXXXX | XXXXXXXXXXXXXXXXXXXX | XXXXXX |
| XXXXXX | XXXXXXXXXXXXXXXXXXXXXXXXXXXX | XXXXXXXXXXXXXXXXXXXX | XXXXXX |

LINEA DE MENSAJES

| ESPECIFICACIONES DE SALIDA | | | | | | | |
|--|---------------|--|------------------------------|--------------------|--------------------|----------------|---|
| PROYECTO SISTEMA DE CARTERA Y CREDITO | | AUTORES: Gloria Ganchozo Marisol Idrovo William Montenegro | | | PAGINA 1/1 | | |
| IDENTIFICACION CC | | VERSION 1.0 | | | FECHA 08/NOV/92 | | |
| TITULO/CONTENIDO | | | | CODIGO | | | |
| 1 | 2 | 3 | 4 | 5 | 6 | 7 | 8 |
| 1234567890123456789012345678901234567890123456789012345678901234567890 | | | | | | | |
| 1 | DEFACTOR S.A. | | SISTEMA DE CARTERA Y CREDITO | | | | |
| 2 | | REPORTE DE DOCUMENTOS EN VIGENCIA | | | | Pág. 999 | |
| 3 | | | | | | | |
| 4 | | DESDE: 99/99/99 HASTA: 99/99/99 | | | | | |
| 5 | | | | | | | |
| 6 | CODIGO | NOMBRE CLIENTE | | FECHA VENC. | | VALOR | |
| 7 | | | | | | | |
| 8 | 999999 | XXXXXXXXXXXXXXXXXXXXXXXXXXXX | | 99/99/99 | | 999,999,999.99 | |
| . | 999999 | XXXXXXXXXXXXXXXXXXXXXXXXXXXX | | 99/99/99 | | 999,999,999.99 | |
| . | 999999 | XXXXXXXXXXXXXXXXXXXXXXXXXXXX | | 99/99/99 | | 999,999,999.99 | |
| . | 999999 | XXXXXXXXXXXXXXXXXXXXXXXXXXXX | | 99/99/99 | | 999,999,999.99 | |
| . | | | | | | | |
| | ↓ | ↓ | | ↓ | | ↓ | |
| 54 | | | | | | | |
| 55 | TOTALES | | | | | 999,999,999.99 | |

| ESPECIFICACIONES DE SALIDA | | | | | | | | |
|---|---------|---------------------------------|--|--|--|--------------------|----------------|--|
| PROYECTO SISTEMA DE CARTERA Y CREDITO | | | | AUTORES: Gloria Ganchozo Marisol Idrovo William Montenegro | | PAGINA 1/1 | | |
| IDENTIFICACION CC | | | | VERSION 1.0 | | FECHA 08/NOV/92 | | |
| TITULO/CONTENIDO | | | | CODIGO | | | | |
| <p style="text-align: center;">1 2 3 4 5 6 7 8</p> <p style="text-align: center;">1234567890123456789012345678901234567890123456789012345678901234567890</p> | | | | | | | | |
| 1 DEFACTOR S.A. | | SISTEMA DE CARTERA Y CREDITO | | | | | | |
| 2 | | REPORTE DE DOCUMENTOS VENCIDOS | | | | Pág. 999 | | |
| 3 | | | | | | | | |
| 4 | | DESDE: 99/99/99 HASTA: 99/99/99 | | | | | | |
| 5 | | | | | | | | |
| 6 | CODIGO | NOMBRE CLIENTE | | FECHA VENC. | | VALOR | | |
| 7 | | | | | | | | |
| 8 | 999999 | XXXXXXXXXXXXXXXXXXXXXXXXXXXX | | 99/99/99 | | 999,999,999.99 | | |
| . | 999999 | XXXXXXXXXXXXXXXXXXXXXXXXXXXX | | 99/99/99 | | 999,999,999.99 | | |
| . | 999999 | XXXXXXXXXXXXXXXXXXXXXXXXXXXX | | 99/99/99 | | 999,999,999.99 | | |
| . | 999999 | XXXXXXXXXXXXXXXXXXXXXXXXXXXX | | 99/99/99 | | 999,999,999.99 | | |
| . | | | | | | | | |
| | ↓ | ↓ | | ↓ | | ↓ | | |
| 54 | | | | | | | | |
| 55 | TOTALES | | | | | | 999,999,999.99 | |

| ESPECIFICACIONES DE SALIDA | | | |
|---|--|------------------------------|------------------------------|
| PROYECTO SISTEMA DE CARTERA Y CREDITO | AUTORES: Gloria Ganchozo Marisol Idrovo William Montenegro | | PAGINA 1/1 |
| IDENTIFICACION CC | VERSION 1.0 | FECHA 08/NOV/92 | |
| TITULO/CONTENIDO | CODIGO | | |
| <p style="text-align: center;">1 2 3 4 5 6 7 8</p> <p style="text-align: center;">1234567890123456789012345678901234567890123456789012345678901234567890</p> | | | |
| 1 | DEFACTOR S.A. | | SISTEMA DE CARTERA Y CREDITO |
| 2 | REPORTE DE DOCUMENTOS POR VENCER | | Pág. 999 |
| 3 | | | |
| 4 | DESDE: 99/99/99 HASTA: 99/99/99 | | |
| 5 | | | |
| 6 | CODIGO | NOMBRE CLIENTE | FECHA VENC. VALOR |
| 7 | | | |
| 8 | 999999 | XXXXXXXXXXXXXXXXXXXXXXXXXXXX | 99/99/99 999,999,999.99 |
| . | 999999 | XXXXXXXXXXXXXXXXXXXXXXXXXXXX | 99/99/99 999,999,999.99 |
| . | 999999 | XXXXXXXXXXXXXXXXXXXXXXXXXXXX | 99/99/99 999,999,999.99 |
| . | 999999 | XXXXXXXXXXXXXXXXXXXXXXXXXXXX | 99/99/99 999,999,999.99 |
| . | | | |
| | ↓ | ↓ | ↓ |
| 54 | | | |
| 55 | TOTALES | | 999,999,999.99 |

| ESPECIFICACIONES DE SALIDA | | | | | | | |
|--|---|--|------------------------------|-------------|--------------------|----------|--------------|
| PROYECTO SISTEMA DE CARTERA Y CREDITO | | AUTORES: Gloria Ganchozo Marisol Idrovo William Montenegro | | | PAGINA 1/1 | | |
| IDENTIFICACION CC | | VERSION 1.0 | | | FECHA 08/NOV/92 | | |
| TITULO/CONTENIDO | | | | CODIGO | | | |
| 1 | 2 | 3 | 4 | 5 | 6 | 7 | 8 |
| 123456789012345678901234567890123456789012345678901234567890 | | | | | | | |
| 1 | DEFACTOR S.A. | | SISTEMA DE CARTERA Y CREDITO | | | | |
| 2 | LIQUIDACION DE RENDIMIENTO DE OPERACIONES | | | | | Pág. 999 | |
| 3 | EN BASE A DESEMBOLSO CAPITAL | | | | | | |
| 4 | 99/99/99 | | | | | | |
| 5 | | | | | | | |
| 6 | CODIGO | #L. FEC.VENC. | VALOR LET. | DIV.CAPITAL | INT. | TASA | SAL.CAPITAL |
| 7 | | | | | | | |
| 8 | 999999 | 99 99/99/99 | 99999999.99 | 99999999.99 | 999999.99 | 99.99 | 999999999.99 |
| . | 999999 | 99 99/99/99 | 99999999.99 | 99999999.99 | 999999.99 | 99.99 | 999999999.99 |
| . | 999999 | 99 99/99/99 | 99999999.99 | 99999999.99 | 999999.99 | 99.99 | 999999999.99 |
| . | 999999 | 99 99/99/99 | 99999999.99 | 99999999.99 | 999999.99 | 99.99 | 999999999.99 |
| . | | | | | | | |
| | ↓ | | ↓ | | ↓ | | ↓ |
| 54 | | | | | | | |
| 55 | TOTALES | | | | | | 999999999.99 |

| ESPECIFICACIONES DE SALIDA | | | | | | | |
|--|---|--|------------------------------|-------------|--------------------|----------|--------------|
| PROYECTO SISTEMA DE CARTERA Y CREDITO | | AUTORES: Gloria Ganchozo Marisol Idrovo William Montenegro | | | PAGINA 1/1 | | |
| IDENTIFICACION CC | | VERSION 1.0 | | | FECHA 08/NOV/92 | | |
| TITULO/CONTENIDO | | | | CODIGO | | | |
| 1 | 2 | 3 | 4 | 5 | 6 | 7 | 8 |
| 123456789012345678901234567890123456789012345678901234567890 | | | | | | | |
| 1 | DEFACTOR S.A. | | SISTEMA DE CARTERA Y CREDITO | | | | |
| 2 | LIQUIDACION DE RENDIMIENTO DE OPERACIONES | | | | | Pág. 999 | |
| 3 | EN BASE A CAPITAL NETO | | | | | | |
| 4 | 99/99/99 | | | | | | |
| 5 | | | | | | | |
| 6 | CODIGO | #L. FEC.VENC. | VALOR LET. | DIV.CAPITAL | INT. | TASA | SAL.CAPITAL |
| 7 | | | | | | | |
| 8 | 999999 | 99 99/99/99 | 99999999.99 | 99999999.99 | 999999.99 | 99.99 | 999999999.99 |
| . | 999999 | 99 99/99/99 | 99999999.99 | 99999999.99 | 999999.99 | 99.99 | 999999999.99 |
| . | 999999 | 99 99/99/99 | 99999999.99 | 99999999.99 | 999999.99 | 99.99 | 999999999.99 |
| . | 999999 | 99 99/99/99 | 99999999.99 | 99999999.99 | 999999.99 | 99.99 | 999999999.99 |
| . | | | | | | | |
| . | | | | | | | |
| 54 | | | | | | | |
| 55 | TOTALES | | | | | | 999999999.99 |



| ESPECIFICACIONES DE SALIDA | | | | | | | |
|---|--|------------------------------|--|--|--|--------------------|--|
| PROYECTO SISTEMA DE CARTERA Y CREDITO | | | | AUTORES: Gloria Ganchozo Marisol Idrovo William Montenegro | | PAGINA 1/1 | |
| IDENTIFICACION CC | | | | VERSION 1.0 | | FECHA 08/NOV/92 | |
| TITULO/CONTENIDO | | | | CODIGO | | | |
| <p style="text-align: center;">1 2 3 4 5 6 7 8</p> <p style="text-align: center;">1234567890123456789012345678901234567890123456789012345678901234567890</p> | | | | | | | |
| 1 | DEFACTOR S.A. | | | SISTEMA DE CARTERA Y CREDITO | | | |
| 2 | REPORTE DE DOCUMENTOS VARIOS EN VIGENCIA | | | | | Pág. 999 | |
| 3 | | | | | | | |
| 4 | DESDE: 99/99/99 HASTA: 99/99/99 | | | | | | |
| 5 | | | | | | | |
| 6 | CODIGO | NOMBRE CLIENTE | | FECHA VENC. | | VALOR | |
| 7 | | | | | | | |
| 8 | 999999 | XXXXXXXXXXXXXXXXXXXXXXXXXXXX | | 99/99/99 | | 999,999,999.99 | |
| . | 999999 | XXXXXXXXXXXXXXXXXXXXXXXXXXXX | | 99/99/99 | | 999,999,999.99 | |
| . | 999999 | XXXXXXXXXXXXXXXXXXXXXXXXXXXX | | 99/99/99 | | 999,999,999.99 | |
| . | 999999 | XXXXXXXXXXXXXXXXXXXXXXXXXXXX | | 99/99/99 | | 999,999,999.99 | |
| . | | | | | | | |
| | ↓ | ↓ | | ↓ | | ↓ | |
| 54 | | | | | | | |
| 55 | TOTALES | | | | | 999,999,999.99 | |

| ESPECIFICACIONES DE SALIDA | | | | | | | | |
|--|---------------------------------------|--|------------------------------|-------------|--------------------|----------------|----------------|--|
| PROYECTO SISTEMA DE CARTERA Y CREDITO | | AUTORES: Gloria Ganchozo Marisol Idrovo William Montenegro | | | PAGINA 1/1 | | | |
| IDENTIFICACION CC | | VERSION 1.0 | | | FECHA 08/NOV/92 | | | |
| TITULO/CONTENIDO | | | | CODIGO | | | | |
| 1 | 2 | 3 | 4 | 5 | 6 | 7 | 8 | |
| 123456789012345678901234567890123456789012345678901234567890 | | | | | | | | |
| 1 | DEFACTOR S.A. | | SISTEMA DE CARTERA Y CREDITO | | | | | |
| 2 | REPORTE DE DOCUMENTOS VARIOS VENCIDOS | | | | | Pág. 999 | | |
| 3 | | | | | | | | |
| 4 | DESDE: 99/99/99 HASTA: 99/99/99 | | | | | | | |
| 5 | | | | | | | | |
| 6 | CODIGO | NOMBRE CLIENTE | | FECHA VENC. | | VALOR | | |
| 7 | | | | | | | | |
| 8 | 999999 | XXXXXXXXXXXXXXXXXXXXXXXXXXXX | | 99/99/99 | | 999,999,999.99 | | |
| . | 999999 | XXXXXXXXXXXXXXXXXXXXXXXXXXXX | | 99/99/99 | | 999,999,999.99 | | |
| . | 999999 | XXXXXXXXXXXXXXXXXXXXXXXXXXXX | | 99/99/99 | | 999,999,999.99 | | |
| . | 999999 | XXXXXXXXXXXXXXXXXXXXXXXXXXXX | | 99/99/99 | | 999,999,999.99 | | |
| . | | | | | | | | |
| | ↓ | | ↓ | | ↓ | | ↓ | |
| 54 | | | | | | | | |
| 55 | TOTALES | | | | | | 999,999,999.99 | |

| ESPECIFICACIONES DE SALIDA | | | | | | | | |
|--|----------------|---|--|--------------------|---|--------------------|-----------------------|--|
| PROYECTO SISTEMA DE CARTERA Y CREDITO | | | AUTORES: Gloria Ganchozo Marisol Idrovo William Montenegro | | | PAGINA 1/1 | | |
| IDENTIFICACION CC | | | VERSION 1.0 | | | FECHA 08/NOV/92 | | |
| TITULO/CONTENIDO | | | | CODIGO | | | | |
| 1 | 2 | 3 | 4 | 5 | 6 | 7 | 8 | |
| 123456789012345678901234567890123456789012345678901234567890 | | | | | | | | |
| 1 | DEFACTOR S.A. | | SISTEMA DE CARTERA Y CREDITO | | | | | |
| 2 | | REPORTE DE DOCUMENTOS VARIOS POR VENCER | | | | | Pág. 999 | |
| 3 | | | | | | | | |
| 4 | | DESDE: 99/99/99 HASTA: 99/99/99 | | | | | | |
| 5 | | | | | | | | |
| 6 | CODIGO | NOMBRE CLIENTE | | FECHA VENC. | | VALOR | | |
| 7 | | | | | | | | |
| 8 | 999999 | XXXXXXXXXXXXXXXXXXXXXXXXXXXX | | 99/99/99 | | 999,999,999.99 | | |
| | . 999999 | XXXXXXXXXXXXXXXXXXXXXXXXXXXX | | 99/99/99 | | 999,999,999.99 | | |
| | . 999999 | XXXXXXXXXXXXXXXXXXXXXXXXXXXX | | 99/99/99 | | 999,999,999.99 | | |
| | . 999999 | XXXXXXXXXXXXXXXXXXXXXXXXXXXX | | 99/99/99 | | 999,999,999.99 | | |
| | . | | | | | | | |
| | ↓ | ↓ | | ↓ | | ↓ | | |
| 54 | | | | | | | | |
| 55 | TOTALES | | | | | | <u>999,999,999.99</u> | |

| ESPECIFICACIONES DE SALIDA | | | | | | | |
|--|--|------------------------------|---|--|-------------|--------------------|-----|
| PROYECTO SISTEMA DE CARTERA Y CREDITO | | | | AUTORES: Gloria Ganchozo Marisol Idrovo William Montenegro | | PAGINA 1/1 | |
| IDENTIFICACION CC | | | | VERSION 1.0 | | FECHA 08/NOV/92 | |
| TITULO/CONTENIDO | | | | CODIGO | | | |
| 1 | 2 | 3 | 4 | 5 | 6 | 7 | 8 |
| 1234567890123456789012345678901234567890123456789012345678901234567890 | | | | | | | |
| 1 | DEFACTOR S.A. SISTEMA DE CARTERA Y CREDITO | | | | | | |
| 2 | REPORTE DE DOCUMENTOS VARIOS CANCELADOS | | | | | Pág. | 999 |
| 3 | | | | | | | |
| 4 | DESDE: 99/99/99 HASTA: 99/99/99 | | | | | | |
| 5 | | | | | | | |
| 6 | CODIGO | NOMBRE CLIENTE | | | FECHA VENC. | VALOR | |
| 7 | | | | | | | |
| 8 | 999999 | XXXXXXXXXXXXXXXXXXXXXXXXXXXX | | | 99/99/99 | 999,999,999.99 | |
| . | 999999 | XXXXXXXXXXXXXXXXXXXXXXXXXXXX | | | 99/99/99 | 999,999,999.99 | |
| . | 999999 | XXXXXXXXXXXXXXXXXXXXXXXXXXXX | | | 99/99/99 | 999,999,999.99 | |
| . | 999999 | XXXXXXXXXXXXXXXXXXXXXXXXXXXX | | | 99/99/99 | 999,999,999.99 | |
| . | | | | | | | |
| | ↓ | ↓ | | | ↓ | ↓ | |
| 54 | | | | | | | |
| 55 | TOTALES | | | | | 999,999,999.99 | |

| ESPECIFICACIONES DE SALIDA | | | | | | | | |
|--|---------------------------------------|------------------------------|----------------|--|--------------------|--------------------|----------------|--|
| PROYECTO SISTEMA DE CARTERA Y CREDITO | | | | AUTORES: Gloria Ganchozo Marisol Idrovo William Montenegro | | PAGINA 1/1 | | |
| IDENTIFICACION CC | | | | VERSION 1.0 | | FECHA 08/NOV/92 | | |
| TITULO/CONTENIDO | | | | CODIGO | | | | |
| 1 | 2 | 3 | 4 | 5 | 6 | 7 | 8 | |
| 123456789012345678901234567890123456789012345678901234567890 | | | | | | | | |
| 1 | DEFACTOR S.A. | | | SISTEMA DE CARTERA Y CREDITO | | | | |
| 2 | REPORTE DE DOCUMENTOS VARIOS EN LEGAL | | | | | Pág. 999 | | |
| 3 | | | | | | | | |
| 4 | DESDE: 99/99/99 HASTA: 99/99/99 | | | | | | | |
| 5 | | | | | | | | |
| 6 | CODIGO | NOMBRE | CLIENTE | | FECHA VENC. | VALOR | | |
| 7 | | | | | | | | |
| 8 | 999999 | XXXXXXXXXXXXXXXXXXXXXXXXXXXX | | | 99/99/99 | 999,999,999.99 | | |
| . | 999999 | XXXXXXXXXXXXXXXXXXXXXXXXXXXX | | | 99/99/99 | 999,999,999.99 | | |
| . | 999999 | XXXXXXXXXXXXXXXXXXXXXXXXXXXX | | | 99/99/99 | 999,999,999.99 | | |
| . | 999999 | XXXXXXXXXXXXXXXXXXXXXXXXXXXX | | | 99/99/99 | 999,999,999.99 | | |
| . | | | | | | | | |
| | ↓ | | ↓ | | ↓ | | ↓ | |
| 54 | | | | | | | | |
| 55 | TOTALES | | | | | | 999,999,999.99 | |

| ESPECIFICACIONES DE SALIDA | | | | | | | |
|---|---------|--|--|-------------|--------------------|----------------|----------------|
| PROYECTO SISTEMA DE CARTERA Y CREDITO | | AUTORES: Gloria Ganchozo Marisol Idrovo William Montenegro | | | PAGINA 1/1 | | |
| IDENTIFICACION CC | | VERSION 1.0 | | | FECHA 08/NOV/92 | | |
| TITULO/CONTENIDO | | | | CODIGO | | | |
| <p style="text-align: center;">1 2 3 4 5 6 7 8</p> <p style="text-align: center;">1234567890123456789012345678901234567890123456789012345678901234567890</p> | | | | | | | |
| 1 DEFACTOR S.A. | | SISTEMA DE CARTERA Y CREDITO | | | | | |
| 2 | | REPORTE DE PRESTAMOS DIRECTOS EN VIGENCIA | | | | Pág. 999 | |
| 3 | | | | | | | |
| 4 | | DESDE: 99/99/99 HASTA: 99/99/99 | | | | | |
| 5 | | | | | | | |
| 6 | CODIGO | NOMBRE CLIENTE | | FECHA VENC. | | VALOR | |
| 7 | | | | | | | |
| 8 | 999999 | XXXXXXXXXXXXXXXXXXXXXXXXXXXX | | 99/99/99 | | 999,999,999.99 | |
| . | 999999 | XXXXXXXXXXXXXXXXXXXXXXXXXXXX | | 99/99/99 | | 999,999,999.99 | |
| . | 999999 | XXXXXXXXXXXXXXXXXXXXXXXXXXXX | | 99/99/99 | | 999,999,999.99 | |
| . | 999999 | XXXXXXXXXXXXXXXXXXXXXXXXXXXX | | 99/99/99 | | 999,999,999.99 | |
| . | | | | | | | |
| | ↓ | ↓ | | ↓ | | ↓ | |
| 54 | | | | | | | |
| 55 | TOTALES | | | | | | 999,999,999.99 |

| ESPECIFICACIONES DE SALIDA | | | | | | | | |
|--|---------|--|---|--|---|--------------------|----------------|--|
| PROYECTO SISTEMA DE CARTERA Y CREDITO | | | | AUTORES: Gloria Ganchozo Marisol Idrovo William Montenegro | | PAGINA 1/1 | | |
| IDENTIFICACION CC | | | | VERSION 1.0 | | FECHA 08/NOV/92 | | |
| TITULO/CONTENIDO | | | | CODIGO | | | | |
| 1 | 2 | 3 | 4 | 5 | 6 | 7 | 8 | |
| 1234567890123456789012345678901234567890123456789012345678901234567890 | | | | | | | | |
| 1 DEFACTOR S.A. | | SISTEMA DE CARTERA Y CREDITO | | | | | | |
| 2 | | REPORTE DE PRESTAMOS DIRECTOS POR VENCER | | | | Pág. 999 | | |
| 3 | | | | | | | | |
| 4 | | DESDE: 99/99/99 HASTA: 99/99/99 | | | | | | |
| 5 | | | | | | | | |
| 6 | CODIGO | NOMBRE CLIENTE | | FECHA VENC. | | VALOR | | |
| 7 | | | | | | | | |
| 8 | 999999 | XXXXXXXXXXXXXXXXXXXXXXXXXXXX | | 99/99/99 | | 999,999,999.99 | | |
| . | 999999 | XXXXXXXXXXXXXXXXXXXXXXXXXXXX | | 99/99/99 | | 999,999,999.99 | | |
| . | 999999 | XXXXXXXXXXXXXXXXXXXXXXXXXXXX | | 99/99/99 | | 999,999,999.99 | | |
| . | 999999 | XXXXXXXXXXXXXXXXXXXXXXXXXXXX | | 99/99/99 | | 999,999,999.99 | | |
| . | | | | | | | | |
| | ↓ | ↓ | | ↓ | | ↓ | | |
| 54 | | | | | | | | |
| 55 | TOTALES | | | | | | 999,999,999.99 | |

| ESPECIFICACIONES DE SALIDA | | | | | | | |
|---|--|------------------------------|--|--------|--|--------------------|-----------------------|
| PROYECTO SISTEMA DE CARTERA Y CREDITO | | | AUTORES: Gloria Ganchozo Marisol Idrovo William Montenegro | | | PAGINA 1/1 | |
| IDENTIFICACION CC | | | VERSION 1.0 | | | FECHA 08/NOV/92 | |
| TITULO/CONTENIDO | | | | CODIGO | | | |
| <p style="text-align: center;">1 2 3 4 5 6 7 8</p> <p style="text-align: center;">123456789012345678901234567890123456789012345678901234567890</p> | | | | | | | |
| 1 | DEFACTOR S.A. | | SISTEMA DE CARTERA Y CREDITO | | | | |
| 2 | REPORTE DE PRESTAMOS DIRECTOS CANCELADOS | | | | | Pág. 999 | |
| 3 | | | | | | | |
| 4 | DESDE: 99/99/99 HASTA: 99/99/99 | | | | | | |
| 5 | | | | | | | |
| 6 | CODIGO | NOMBRE CLIENTE | | | | FECHA VENC. | VALOR |
| 7 | | | | | | | |
| 8 | 999999 | XXXXXXXXXXXXXXXXXXXXXXXXXXXX | | | | 99/99/99 | 999,999,999.99 |
| . | 999999 | XXXXXXXXXXXXXXXXXXXXXXXXXXXX | | | | 99/99/99 | 999,999,999.99 |
| . | 999999 | XXXXXXXXXXXXXXXXXXXXXXXXXXXX | | | | 99/99/99 | 999,999,999.99 |
| . | 999999 | XXXXXXXXXXXXXXXXXXXXXXXXXXXX | | | | 99/99/99 | 999,999,999.99 |
| . | | | | | | | |
| | ↓ | ↓ | | | | ↓ | ↓ |
| 54 | | | | | | | |
| 55 | TOTALES | | | | | | 999,999,999.99 |

| ESPECIFICACIONES DE SALIDA | | | | | | | |
|--|--|--|------------------------------|--------|--------------------|-----------------------|---|
| PROYECTO SISTEMA DE CARTERA Y CREDITO | | AUTORES: Gloria Ganchozo Marisol Idrovo William Montenegro | | | PAGINA 1/1 | | |
| IDENTIFICACION CC | | VERSION 1.0 | | | FECHA 08/NOV/92 | | |
| TITULO/CONTENIDO | | | | CODIGO | | | |
| 1 | 2 | 3 | 4 | 5 | 6 | 7 | 8 |
| 123456789012345678901234567890123456789012345678901234567890 | | | | | | | |
| 1 | DEFACTOR S.A. | | SISTEMA DE CARTERA Y CREDITO | | | | |
| 2 | REPORTE DE PRESTAMOS DIRECTOS EN LEGAL | | | | | Pág. 999 | |
| 3 | | | | | | | |
| 4 | DESDE: 99/99/99 HASTA: 99/99/99 | | | | | | |
| 5 | | | | | | | |
| 6 | CODIGO | NOMBRE CLIENTE | | | FECHA VENC. | VALOR | |
| 7 | | | | | | | |
| 8 | 999999 | XXXXXXXXXXXXXXXXXXXXXXXXXXXX | | | 99/99/99 | 999,999,999.99 | |
| . | 999999 | XXXXXXXXXXXXXXXXXXXXXXXXXXXX | | | 99/99/99 | 999,999,999.99 | |
| . | 999999 | XXXXXXXXXXXXXXXXXXXXXXXXXXXX | | | 99/99/99 | 999,999,999.99 | |
| . | 999999 | XXXXXXXXXXXXXXXXXXXXXXXXXXXX | | | 99/99/99 | 999,999,999.99 | |
| . | | | | | | | |
| | ↓ | ↓ | | | ↓ | | ↓ |
| 54 | | | | | | | |
| 55 | TOTALES | | | | | <u>999,999,999.99</u> | |

| ESPECIFICACIONES DE SALIDA | | | | | | | | |
|--|---|------------------------------|--|--------|--------------------|--------------------|----------------|--|
| PROYECTO SISTEMA DE CARTERA Y CREDITO | | | AUTORES: Gloria Ganchozo Marisol Idrovo William Montenegro | | | PAGINA 1/1 | | |
| IDENTIFICACION CC | | | VERSION 1.0 | | | FECHA 08/NOV/92 | | |
| TITULO/CONTENIDO | | | | CODIGO | | | | |
| 1 | 2 | 3 | 4 | 5 | 6 | 7 | 8 | |
| 123456789012345678901234567890123456789012345678901234567890 | | | | | | | | |
| 1 | DEFACTOR S.A. | | SISTEMA DE CARTERA Y CREDITO | | | | | |
| 2 | REPORTE DE CARTAS DE GARANTIA EN VIGENCIA | | | | | Pág. 999 | | |
| 3 | | | | | | | | |
| 4 | DESDE: 99/99/99 HASTA: 99/99/99 | | | | | | | |
| 5 | | | | | | | | |
| 6 | CODIGO | NOMBRE CLIENTE | | | FECHA VENC. | VALOR | | |
| 7 | | | | | | | | |
| 8 | 999999 | XXXXXXXXXXXXXXXXXXXXXXXXXXXX | | | 99/99/99 | 999,999,999.99 | | |
| . | 999999 | XXXXXXXXXXXXXXXXXXXXXXXXXXXX | | | 99/99/99 | 999,999,999.99 | | |
| . | 999999 | XXXXXXXXXXXXXXXXXXXXXXXXXXXX | | | 99/99/99 | 999,999,999.99 | | |
| . | 999999 | XXXXXXXXXXXXXXXXXXXXXXXXXXXX | | | 99/99/99 | 999,999,999.99 | | |
| . | | | | | | | | |
| | ↓ | ↓ | | | ↓ | ↓ | | |
| 54 | | | | | | | | |
| 55 | TOTALES | | | | | | 999,999,999.99 | |

| ESPECIFICACIONES DE SALIDA | | | | | | | | |
|--|---|------------------------------|---|--|-------------|--------------------|----------|--|
| PROYECTO SISTEMA DE CARTERA Y CREDITO | | | | AUTORES: Gloria Ganchozo Marisol Idrovo William Montenegro | | PAGINA 1/1 | | |
| IDENTIFICACION CC | | | | VERSION 1.0 | | FECHA 08/NOV/92 | | |
| TITULO/CONTENIDO | | | | CODIGO | | | | |
| 1 | 2 | 3 | 4 | 5 | 6 | 7 | 8 | |
| 123456789012345678901234567890123456789012345678901234567890 | | | | | | | | |
| 1 | DEFACOR S.A. SISTEMA DE CARTERA Y CREDITO | | | | | | | |
| 2 | REPORTE DE CARTAS DE GARANTIA VENCIDOS | | | | | | Pág. 999 | |
| 3 | | | | | | | | |
| 4 | DESDE: 99/99/99 HASTA: 99/99/99 | | | | | | | |
| 5 | | | | | | | | |
| 6 | CODIGO | NOMBRE CLIENTE | | | FECHA VENC. | VALOR | | |
| 7 | | | | | | | | |
| 8 | 999999 | XXXXXXXXXXXXXXXXXXXXXXXXXXXX | | | 99/99/99 | 999,999,999.99 | | |
| . | 999999 | XXXXXXXXXXXXXXXXXXXXXXXXXXXX | | | 99/99/99 | 999,999,999.99 | | |
| . | 999999 | XXXXXXXXXXXXXXXXXXXXXXXXXXXX | | | 99/99/99 | 999,999,999.99 | | |
| . | 999999 | XXXXXXXXXXXXXXXXXXXXXXXXXXXX | | | 99/99/99 | 999,999,999.99 | | |
| . | | | | | | | | |
| | ↓ | | ↓ | | ↓ | | ↓ | |
| 54 | | | | | | | | |
| 55 | TOTALES | | | | | 999,999,999.99 | | |

| ESPECIFICACIONES DE SALIDA | | | | | | | |
|--|--|------------------------------|--|-------------|---|--------------------|---|
| PROYECTO SISTEMA DE CARTERA Y CREDITO | | | AUTORES: Gloria Ganchozo Marisol Idrovo William Montenegro | | | PAGINA 1/1 | |
| IDENTIFICACION CC | | | VERSION 1.0 | | | FECHA 08/NOV/92 | |
| TITULO/CONTENIDO | | | | CODIGO | | | |
| 1 | 2 | 3 | 4 | 5 | 6 | 7 | 8 |
| 123456789012345678901234567890123456789012345678901234567890 | | | | | | | |
| 1 | DEFACTOR S.A. | | SISTEMA DE CARTERA Y CREDITO | | | | |
| 2 | REPORTE DE CARTAS DE GARANTIA POR VENCER | | | | | Pág. 999 | |
| 3 | | | | | | | |
| 4 | DESDE: 99/99/99 HASTA: 99/99/99 | | | | | | |
| 5 | | | | | | | |
| 6 | CODIGO | NOMBRE CLIENTE | | FECHA VENC. | | VALOR | |
| 7 | | | | | | | |
| 8 | 999999 | XXXXXXXXXXXXXXXXXXXXXXXXXXXX | | 99/99/99 | | 999,999,999.99 | |
| . | 999999 | XXXXXXXXXXXXXXXXXXXXXXXXXXXX | | 99/99/99 | | 999,999,999.99 | |
| . | 999999 | XXXXXXXXXXXXXXXXXXXXXXXXXXXX | | 99/99/99 | | 999,999,999.99 | |
| . | 999999 | XXXXXXXXXXXXXXXXXXXXXXXXXXXX | | 99/99/99 | | 999,999,999.99 | |
| . | | | | | | | |
| | ↓ | | ↓ | | ↓ | | ↓ |
| 54 | | | | | | | |
| 55 | TOTALES | | | | | 999,999,999.99 | |

| ESPECIFICACIONES DE SALIDA | | | | | | | | |
|--|--|------------------------------|--|-------------|------------|--------------------|----------------|--|
| PROYECTO SISTEMA DE CARTERA Y CREDITO | | | AUTORES: Gloria Ganchozo Marisol Idrovo William Montenegro | | | PAGINA 1/1 | | |
| IDENTIFICACION CC | | | VERSION 1.0 | | | FECHA 08/NOV/92 | | |
| TITULO/CONTENIDO | | | | CODIGO | | | | |
| 1 | 2 | 3 | 4 | 5 | 6 | 7 | 8 | |
| 1234567890 | 1234567890 | 1234567890 | 1234567890 | 1234567890 | 1234567890 | 1234567890 | 1234567890 | |
| 1 | DEFACTOR S.A. SISTEMA DE CARTERA Y CREDITO | | | | | | | |
| 2 | REPORTE DE CARTAS DE GARANTIA CANCELADAS | | | | | Pág. | 999 | |
| 3 | | | | | | | | |
| 4 | DESDE: 99/99/99 HASTA: 99/99/99 | | | | | | | |
| 5 | | | | | | | | |
| 6 | CODIGO | NOMBRE CLIENTE | | FECHA VENC. | | VALOR | | |
| 7 | | | | | | | | |
| 8 | 999999 | XXXXXXXXXXXXXXXXXXXXXXXXXXXX | | 99/99/99 | | 999,999,999.99 | | |
| . | 999999 | XXXXXXXXXXXXXXXXXXXXXXXXXXXX | | 99/99/99 | | 999,999,999.99 | | |
| . | 999999 | XXXXXXXXXXXXXXXXXXXXXXXXXXXX | | 99/99/99 | | 999,999,999.99 | | |
| . | 999999 | XXXXXXXXXXXXXXXXXXXXXXXXXXXX | | 99/99/99 | | 999,999,999.99 | | |
| . | | | | | | | | |
| | ↓ | ↓ | | ↓ | | ↓ | | |
| 54 | | | | | | | | |
| 55 | TOTALES | | | | | | 999,999,999.99 | |

| ESPECIFICACIONES DE SALIDA | | | | | | | |
|--|--|------------------------------|--|--------|---|--------------------|-----------------------|
| PROYECTO SISTEMA DE CARTERA Y CREDITO | | | AUTORES: Gloria Ganchozo Marisol Idrovo William Montenegro | | | PAGINA 1/1 | |
| IDENTIFICACION CC | | | VERSION 1.0 | | | FECHA 08/NOV/92 | |
| TITULO/CONTENIDO | | | | CODIGO | | | |
| 1 | 2 | 3 | 4 | 5 | 6 | 7 | 8 |
| 123456789012345678901234567890123456789012345678901234567890 | | | | | | | |
| 1 | DEFACTOR S.A. | | SISTEMA DE CARTERA Y CREDITO | | | | |
| 2 | REPORTE DE CARTAS DE GARANTIA EN LEGAL | | | | | Pág. 999 | |
| 3 | | | | | | | |
| 4 | DESDE: 99/99/99 HASTA: 99/99/99 | | | | | | |
| 5 | | | | | | | |
| 6 | CODIGO | NOMBRE CLIENTE | | | | FECHA VENC. | VALOR |
| 7 | | | | | | | |
| 8 | 999999 | XXXXXXXXXXXXXXXXXXXXXXXXXXXX | | | | 99/99/99 | 999,999,999.99 |
| . | 999999 | XXXXXXXXXXXXXXXXXXXXXXXXXXXX | | | | 99/99/99 | 999,999,999.99 |
| . | 999999 | XXXXXXXXXXXXXXXXXXXXXXXXXXXX | | | | 99/99/99 | 999,999,999.99 |
| . | 999999 | XXXXXXXXXXXXXXXXXXXXXXXXXXXX | | | | 99/99/99 | 999,999,999.99 |
| . | | | | | | | |
| | ↓ | ↓ | | | | ↓ | ↓ |
| 54 | | | | | | | |
| 55 | TOTALES | | | | | | 999,999,999.99 |

| ESPECIFICACIONES DE SALIDA | | | | | | | |
|--|---------------------------------|--|------------------------------|--------|--------------------|----------------|---|
| PROYECTO SISTEMA DE CARTERA Y CREDITO | | AUTORES: Gloria Ganchozo Marisol Idrovo William Montenegro | | | PAGINA 1/1 | | |
| IDENTIFICACION CC | | VERSION 1.0 | | | FECHA 08/NOV/92 | | |
| TITULO/CONTENIDO | | | | CODIGO | | | |
| 1 | 2 | 3 | 4 | 5 | 6 | 7 | 8 |
| 123456789012345678901234567890123456789012345678901234567890 | | | | | | | |
| 1 | DEFACTOR S.A. | | SISTEMA DE CARTERA Y CREDITO | | | | |
| 2 | REPORTE DE AVALES EN VIGENCIA | | | | | Pág. 999 | |
| 3 | | | | | | | |
| 4 | DESDE: 99/99/99 HASTA: 99/99/99 | | | | | | |
| 5 | | | | | | | |
| 6 | CODIGO | NOMBRE CLIENTE | | | FECHA VENC. | VALOR | |
| 7 | | | | | | | |
| 8 | 999999 | XXXXXXXXXXXXXXXXXXXXXXXXXXXX | | | 99/99/99 | 999,999,999.99 | |
| . | 999999 | XXXXXXXXXXXXXXXXXXXXXXXXXXXX | | | 99/99/99 | 999,999,999.99 | |
| . | 999999 | XXXXXXXXXXXXXXXXXXXXXXXXXXXX | | | 99/99/99 | 999,999,999.99 | |
| . | 999999 | XXXXXXXXXXXXXXXXXXXXXXXXXXXX | | | 99/99/99 | 999,999,999.99 | |
| . | | | | | | | |
| | ↓ | ↓ | | | ↓ | | ↓ |
| 54 | | | | | | | |
| 55 | TOTALES | | | | | 999,999,999.99 | |

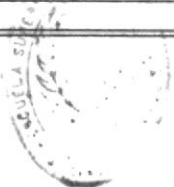

| ESPECIFICACIONES DE SALIDA | | | | | | | |
|---|---------------|---------------------------------|--|--------|--------------------|--------------------|--|
| PROYECTO SISTEMA DE CARTERA Y CREDITO | | | AUTORES: Gloria Ganchozo Marisol Idrovo William Montenegro | | | PAGINA 1/1 | |
| IDENTIFICACION CC | | | VERSION 1.0 | | | FECHA 08/NOV/92 | |
| TITULO/CONTENIDO | | | | CODIGO | | | |
| <p style="text-align: center;">1 2 3 4 5 6 7 8</p> <p style="text-align: center;">123456789012345678901234567890123456789012345678901234567890</p> | | | | | | | |
| 1 DEFACTOR S.A. | | SISTEMA DE CARTERA Y CREDITO | | | | | |
| 2 | | REPORTE DE AVALES VENCIDOS | | | | Pág. 999 | |
| 3 | | | | | | | |
| 4 | | DESDE: 99/99/99 HASTA: 99/99/99 | | | | | |
| 5 | | | | | | | |
| 6 | CODIGO | NOMBRE CLIENTE | | | FECHA VENC. | VALOR | |
| 7 | | | | | | | |
| 8 | 999999 | XXXXXXXXXXXXXXXXXXXXXXXXXXXX | | | 99/99/99 | 999,999,999.99 | |
| . | 999999 | XXXXXXXXXXXXXXXXXXXXXXXXXXXX | | | 99/99/99 | 999,999,999.99 | |
| . | 999999 | XXXXXXXXXXXXXXXXXXXXXXXXXXXX | | | 99/99/99 | 999,999,999.99 | |
| . | 999999 | XXXXXXXXXXXXXXXXXXXXXXXXXXXX | | | 99/99/99 | 999,999,999.99 | |
| . | | | | | | | |
| | ↓ | ↓ | | | ↓ | ↓ | |
| 54 | | | | | | | |
| 55 | TOTALES | | | | | 999,999,999.99 | |

| ESPECIFICACIONES DE SALIDA | | | | | | | |
|---|---------------|--|---------------------------------|-------------|--------------------|----------------|----------------|
| PROYECTO | | AUTORES: Gloria Ganchozo Marisol Idrovo William Montenegro | | | PAGINA 1/1 | | |
| SISTEMA DE CARTERA Y CREDITO | | | | | | | |
| IDENTIFICACION CC | | VERSION 1.0 | | | FECHA 08/NOV/92 | | |
| TITULO/CONTENIDO | | CODIGO | | | | | |
| <p style="text-align: center;">1 2 3 4 5 6 7 8</p> <p style="text-align: center;">1234567890123456789012345678901234567890123456789012345678901234567890</p> | | | | | | | |
| 1 | DEFACTOR S.A. | | SISTEMA DE CARTERA Y CREDITO | | | | |
| 2 | | | REPORTE DE AVALES CANCELADOS | | | Pág. 999 | |
| 3 | | | | | | | |
| 4 | | | DESDE: 99/99/99 HASTA: 99/99/99 | | | | |
| 5 | | | | | | | |
| 6 | CODIGO | NOMBRE CLIENTE | | FECHA VENC. | | VALOR | |
| 7 | | | | | | | |
| 8 | 999999 | XXXXXXXXXXXXXXXXXXXXXXXXXXXX | | 99/99/99 | | 999,999,999.99 | |
| . | 999999 | XXXXXXXXXXXXXXXXXXXXXXXXXXXX | | 99/99/99 | | 999,999,999.99 | |
| . | 999999 | XXXXXXXXXXXXXXXXXXXXXXXXXXXX | | 99/99/99 | | 999,999,999.99 | |
| . | 999999 | XXXXXXXXXXXXXXXXXXXXXXXXXXXX | | 99/99/99 | | 999,999,999.99 | |
| . | | | | | | | |
| | ↓ | ↓ | | ↓ | | ↓ | |
| 54 | | | | | | | |
| 55 | TOTALES | | | | | | 999,999,999.99 |

