

TOOS. 132
CORm
V1
c.2

Escuela Superior Politécnica del Litoral



Programa de Tecnología en Computación

PROYECTO DE GRADUACION

**Migración de Datos de la Versión 6.0 de
Oracle a la Versión 7.0 de Oracle**

***Previo a la obtención del Título de
Analista de Sistemas***

MANUAL DE SISTEMA

Presentado por:

***Paola de Lourdes Correa Morán
Manuel Oswaldo Yuquilima Chaca***

Director del Proyecto:

Anl. Jorge Lombeida Chávez

A ñ o 1998

AGRADECIMIENTO

AI DIOS TODOPODEROSO que con su infinito amor y con su guía logró que llegásemos a cumplir con esta meta.

A **NUESTROS PADRES** por brindarnos todo su apoyo y comprensión en aquellos momentos difíciles y con su amor alentarnos para no desistir.

A todos nuestros profesores, y de manera muy especial al Econ. Enrique Genaro Salazar Meza y al Ing. Jorge Lombeida Chavéz, quienes con su dedicación hicieron posible la culminación de éste trabajo.

Al Sr. Max Konanz por darnos su ayuda en los momentos que más lo necesitábamos.

DEDICATORIA

Dedicamos esta tesis al Ser más maravilloso, nuestro Señor **JESUCRISTO**.

Dedicamos también esta tesis a nuestros Queridos **PADRES** y **HERMANOS**, ya que su presencia nos influye el valor y la templanza para luchar, abriéndonos paso al inicio de este largo camino que nos queda por seguir.

Por todo esto **MUCHAS GRACIAS**.

PAOLA CORREA MORÁN
MANUEL YUQUILIMA CHACA

Anl. Jorge Lombeida Chávez
Director del Proyecto

DECLARACIÓN EXPRESA

“La responsabilidad por lo hechos, ideas y doctrinas expuestas en esta tesis nos corresponden exclusivamente; y el patrimonio intelectual de la misma a la ESCUELA SUPERIOR POLITÉCNICA DEL LITORAL”.

(Reglamento de Exámenes y Títulos Profesionales de la E.S.P.O.L.)

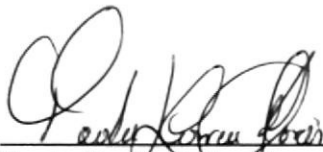

Paola De Lourdes Correa Morán

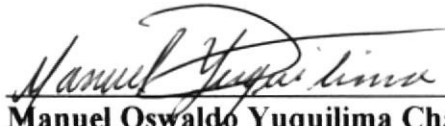

Manuel Oswaldo Yuquilima Chaca

Capítulo 1

*Cuadro Referencial
Entre Listados y Tablas*

1. CUADRO REFERENCIAL ENTRE LISTADOS Y TABLAS

Nombre del Listado:	Descripción :
Listado1.sql listado1a.lst :	Genera un kardex del almacén de la Kennedy de una marca específica.
Tablas a usar :	
<u>listado1a.lst</u>	
items_rev_año	
facturas	
det_facturas	
items	
devolucion	
dev_devoluciones	
compras	
det_compras	
ajustes	
det_ajustes	
transferencias	
det_transferencias	
existencias	

Nombre del Listado:	Descripción :
Listado2.sql listado2a.lst : listado2b.lst :	 Genera un detalle diario de las compras. Genera un resumen diario de las compras por marca.
Tablas a usar :	
<u>listado2a.lst</u>	
compras	
det_compras	
cont_compras	
<u>listado2b.lst</u>	
compras	
det_compras	
cont_compras	
marcas	
mov_inv	

Nombre del Listado: Listado3.sql Listado3a.lst :	Descripción : Genera un kardex de la bodega principal de una marca específica.
Tablas a usar :	
<u>listado3a.lst</u>	
items_rev año	
items	
facturas	
det_facturas	
devolucion	
det_devolucion	
compras	
det_compras	
dev_compras	
det_dev_compras	
ajustes	
det_ajustes	
transferencias	
det_transferencias	
existencias	

Nombre del Listado: Listado4.sql listado4a.lst :	Descripción : Genera un listado de precios actualizados de los productos activos y que tengan existencia actual.
Tablas a usar :	
<u>listado4a.lst</u>	
existencias	
items	
marcas	
empaques	

Nombre del Listado: Listado5.sql. listado5a.lst :	Descripción : Genera un listado para emitir existencias de los tres locales: almacén de la Kennedy, almacén de la Garzota y la bodega.
Tablas a usar :	
<u>listado5a.lst</u>	
existencias	
items	
marcas	
empaques	

Nombre del Listado: Listado6.sql listado6a.lst :	Descripción : Genera un listado valorizado al costo promedio de las existencias actuales de cada uno de los productos de una marca específica.
Tablas a usar :	
Listado6a.lst	
existencias	
items	
marcas	
lug_almacen	

Nombre del Listado: Listado10.sql Listado10a.lst	Descripción : Genera un listado detallado de las compras con destino al almacén de la Kennedy por rango de fechas.
Tablas a usar:	
listado10a.lst	
compras	
det compras	
items	

Nombre del Listado:	Descripción :
<p>Listado14.sql</p> <p>listado14a.lst :</p> <p>listado14b.lst :</p> <p>listado14c.lst :</p> <p>listado14d.lst :</p>	<p>Genera un listado mensual de las facturas realizadas dentro y fuera de la ciudad, por línea.</p> <p>Genera un listado mensual de las facturas al contado por línea.</p> <p>Genera un listado mensual de las facturas a crédito realizadas dentro de la ciudad, por línea.</p> <p>Genera un listado mensual de las facturas a crédito realizadas en provincias, por línea.</p>
Tablas a usar :	
<u>listado14a.lst</u>	
facturas	
det_facturas	
marcas	
<u>listado14b.lst</u>	
facturas	
det_facturas	
marcas	
<u>listado14c.lst</u>	
facturas	
det_facturas	
marcas	
<u>listado14d.lst</u>	
facturas	
det_facturas	
marcas	

Nombre del Listado:	Descripción :
Listado16.sql	
listado16a.lst :	Genera un listado mensual de las devoluciones de las ventas al contado y a crédito, por línea.
listado16b.lst :	Genera un listado mensual de las devoluciones de las ventas al contado, por línea.
listado16c.lst :	Genera un listado mensual de las devoluciones de las ventas realizadas en la ciudad, por línea.
listado16d.lst :	Generar un listado mensual de las devoluciones de las ventas realizadas en provincias, por línea.
Tablas a usar :	
<u>listado16a.lst</u>	
marcas	
devoluciones	
det_devoluciones	
<u>listado16b.lst</u>	
marcas	
devoluciones	
det_devoluciones	
<u>listado16c.lst</u>	
marcas	
devoluciones	
det_devoluciones	
<u>listado16d.lst</u>	
marcas	
devoluciones	
det_devoluciones	

Nombre del Listado:	Descripción :
<p>Listado18.sql</p> <p>listado18a.lst :</p> <p>listado18b.lst :</p>	<p>Genera un documento de transferencias detallado por un destino, número y origen específico.</p> <p>Genera un documento de transferencias ordenado y sumariado por línea, para un destino, número y origen específico.</p>
Tablas a usar:	
<u>listado18a.lst</u>	
transferencias	
det_transferencias	
items	
control	
localidad	
lug_almacen	
empaques	
marcas	
<u>listado18b.lst</u>	
transferencias	
det_transferencias	
items	
control	
localidad	
lug_almacen	
empaques	
marcas	

Nombre del Listado:	Descripción :
Listado19.sql listado19a.lst : listado19b.lst :	 Genera un detalle diario de ajustes. Genera un resumen diario de ajustes por marca.
Tablas a usar:	
<u>listado19a.lst</u>	
ajustes	
det_ajustes	
items	
cont_ajustes	
<u>listado19b.lst</u>	
marca	
concepto_ajuste	

Nombre del Listado:	Descripción :
Listado20.sql listado20a.lst :	 Genera un listado de los productos del almacén de la Kennedy bajo stock mínimo.
Tablas a usar :	
<u>listado20a.lst</u>	
existencias	
empaques	

Nombre del Listado: Listado21.sql listado21a.lst : listado21b.lst :	Descripción : Genera un listado mensual de utilidades por marca. Genera un listado mensual de utilidades por línea.
Tablas a usar:	
<u>listado21a.lst</u>	
marcas	
total_valores	
línea_ventas	
tot_ventas	
lin_ventas	
<u>listado21b.lst</u>	
marcas	
total_valores	
línea_ventas	
tot_ventas	
lin_ventas	

Nombre del Listado:	Descripción :
Listado22.sql listado22a.lst : listado22b.lst :	Genera un listado de los productos sin stock mínimo. Genera un listado de los productos sin stock máximo.
Tablas a usar :	
<u>listado22a.lst</u>	
items	
empaque	
<u>Listado22b.lst</u>	
items	
empaque	

Nombre del Listado:	Descripción :
Listado23.sql listado23a.lst :	Genera un listado de los productos que tienen existencia actual en el almacén de la Kennedy, para una marca específica.
Tablas a usar:	
<u>listado23a.lst</u>	
items	
marcas	
existencias	
empaques	

Nombre del Listado: Listado24.sql listado24a.lst : listado24b.lst :	Descripción : Genera un listado de los productos cuyo precio ha sido determinado en una fecha específica. Genera un listado de las compras realizadas en el día.
Tablas a usar:	
<u>listado24a.lst</u>	
items	
<u>listado24b.lst</u>	
items	
det_compras	
cont_compras	

Nombre del Listado: Listado25.sql listado25a.lst :	Descripción : Genera un listado para la toma de inventario en la bodega por marca.
Tablas a usar:	
<u>listado25a.lst</u>	
items	
marcas	
existencias	
empaques	

Nombre del Listado:	Descripción :
Listado29.sql	
listado29a.lst :	Genera un listado estadístico de las ventas por vendedor y por marca del segundo semestre, en miles de sucres.
listado29b.lst :	Genera un listado estadístico de las ventas agrupadas por línea del segundo semestre, en miles de sucres.
Tablas a usar:	
<u>listado29a.lst</u>	
marcas	
vtotal_ventas_1	
vendedores	
<u>listado29b.lst</u>	
marcas	
vtotal_ventas_1	
vendedores	

Nombre del Listado:	Descripción :
Listado32.sql	
listado32a.lst :	Genera un listado de los productos de acuerdo a su ubicación por marca.
Tablas a usar :	
<u>listado32a.lst</u>	
items	
marcas	
empaques	

Nombre del Listado: Listado33.sql listado33a.lst :	Descripción : Genera un listado estadístico de las ventas por vendedor, por zona y por subzona del primer semestre, en miles de sucres.
Tablas a usar:	
<u>listado33a.lst</u>	
vtotal_ventas_1	
vendedores	
zonas	
subzonas	

Nombre del Listado: Listado34.sql listado34a.lst :	Descripción : Genera un listado estadístico de las ventas por vendedor, por zona y por subzona del segundo semestre, en miles de sucres.
Tablas a usar:	
<u>listado34a.lst</u>	
total_marca	
vendedores	
zonas	
subzonas	

Nombre del Listado:	Descripción :
Listado37.sql	
listado37a.lst :	Genera un listado de los productos que se encuentran excentos del pago del I. V. A..
Tablas a usar:	
<u>listado37a.lst</u>	
items	
grupos	
tipos	

Nombre del Listado:	Descripción :
Listado38.sql	
listado38a.lst :	Genera un listado de los productos que tienen existencia actual en la bodega para una marca específica.
Tablas a usar:	
<u>listado38a.lst</u>	
items	
marcas	
existencias	

Nombre del Listado:	Descripción :
Listado44.sql	
listado44a.lst :	Genera un listado sumariado de las transferencias y ajustes por marca, realizadas en un rango de fechas.
Tablas a usar:	
<u>listado44a.lst</u>	
items	
marcas	
transferencias	
det transferencias	
ajustes	
det ajustes	

Nombre del Listado:	Descripción :
Listado46.sql	
listado46a.lst :	Genera un detalle diario de las compras con destino a la bodega.
Tablas a usar:	
<u>listado46a.lst</u>	
compras	
det_compras	
cont_compras	

Nombre del Listado: Listado51.sql listado51a.lst : listado51b.lst :	Descripción : Genera un listado diario de las ventas y las devoluciones por línea. Genera un listado diario de las ventas y las devoluciones por zona y por línea.
Tablas a usar :	
<u>listado51a.lst</u>	
marcas	
cont_facturas	
facturas	
det_facturas	
cont_devolucion	
devoluciones	
det_devolucion	
cond_ventas	
<u>listado51b.lst</u>	
marcas	
cont_facturas	
facturas	
det_facturas	
cont_devolucion	
devoluciones	
det_devolucion	

Nombre del Listado:	Descripción :
Listado52.sql listado52a.lst : listado52b.lst :	 Genera un detalle mensual de las transferencias de inventario. Genera un resumen mensual de las transferencias de inventario.
Tablas a usar:	
<u>listado52a.lst</u>	
transferencias	
det_transferencias	
marcas	
lug_almacen	
<u>listado52b.lst</u>	
transferencias	
det_transferencias	
marcas	
lug_almacen	

Nombre del Listado: Listado57.sql listado57a.lst :	Descripción : Genera un documento de transferencias para un destino, origen y número específico, valorizado al precio de venta.
Tablas a usar:	
<u>listado57a.lst</u>	
workl	
control	
localidad	
lug_almacen	
empaques	
items	
transferencias	
det_transferencias	
descripciones	

Nombre del Listado:	Descripción :
Listado61.sql listado61a.lst : listado61b.lst :	 Genera un listado estadístico de ventas netas por marca, para un año y mes específico. Genera un listado sumariado de ventas netas por línea, para un año y mes específico.
Tablas a usar:	
<u>listado61a.lst</u>	
marcas	
total_valores	
lineas_ventas	
<u>listado61b.lst</u>	
marcas	
total_valores	

Nombre del Listado:	Descripción :
Listado62.sql listado62a.lst : listado62b.lst :	Genera un listado mensual de las compras y las ventas por marca. Genera un listado mensual de las compras y las ventas por línea.
Tablas a usar:	
<u>listado62a.lst</u>	
marcas	
total_valores	
<u>listado62b.lst</u>	
marcas	
total_valores	

Nombre del Listado:	Descripción :
Listado63.sql listado63a.lst : listado63b.lst :	Genera un listado de las ventas por marca del primer semestre, en miles de sucres. Genera un listado de las ventas por línea del primer semestre, en miles de sucres.
Tablas a usar:	
<u>listado63a.lst</u>	
vtotal_valores	
marcas	
<u>listado63b.lst</u>	
marcas	
vtotal_valores	

Nombre del Listado: Listado64.sql listado64a.lst : listado64b.lst :	Descripción : Genera un listado anual de las compras y las ventas por marca. Genera un listado anual de las compras y las ventas por línea.
Tablas a usar:	
<u>listado64a.lst</u>	
total_valores	
marcas	
<u>listado64b.lst</u>	
total_valores	
marcas	

Nombre del Listado:	Descripción :
Listado65.sql	
listado65a.lst :	Genera un listado anual de las ventas netas con sus respectivos costos, por marca.
listado65b.lst :	Genera un listado anual de las ventas netas con sus respectivos costos, por línea.
Tablas a usar:	
<u>listado65a.lst</u>	
total_valores	
marcas	
<u>listado65b.lst</u>	
total_valores	
marcas	

Nombre del Listado:	Descripción :
Listado66.sql	
listado66a.lst :	Genera un resumen diario de las ventas y las devoluciones por vendedor.
listado66b.lst :	Genera un resumen mensual de las ventas y las devoluciones por vendedor.
Tablas a usar:	
<u>listado66a.lst</u>	
vendedores	
cont_facturas	
facturas	
det_facturas	
cont_devoluciones	
devoluciones	
det_devoluciones	
<u>listado66b.lst</u>	
vendedores	
facturas	
det_facturas	
devoluciones	
det_devoluciones	

Nombre del Listado:	Descripción :
Listado68.sql listado68a.lst : listado68b.lst :	Genera un listado anual de las transferencias y los ajustes por marca. Genera un listado anual de las transferencias y los ajustes por línea.
Tablas a usar:	
<u>listado68a.lst</u>	
total_valores	
marcas	
<u>listado68b.lst</u>	
marcas	
total_valores	

Nombre del Listado:	Descripción :
Listado71.sql listado71a.lst :	Genera un listado mensual de las ventas por vendedor y por marca.
Tablas a usar :	
<u>listado71a.lst</u>	
total_marcas	
marcas	
vendedores	

Nombre del Listado:	Descripción :
Listado72.sql listado72a.lst : listado72b.lst :	Genera un resumen mensual de las ventas por marca. Genera un resumen mensual de las ventas por línea.
Tablas a usar :	
<u>listado72a.lst</u>	
total_marcas	
marcas	
<u>listado72b.lst</u>	
total_marcas	
marcas	

Nombre del Listado:	Descripción :
Listado73.sql listado73a.lst :	Genenar un listado diario de cada uno de las ventas con descuentos excedidos.
Tablas a usar :	
<u>listado73a.lst</u>	
facturas	
det_facturas	
cont_facturas	
descuentos	
items	
clientes	
clases_negocios	

Nombre del Listado:	Descripción :
Listado78.sql listado78a.lst : listado78b.lst :	 Genera un detalle diario de las ventas por caja. Genera un resumen diario de las ventas por marca.
Tablas a usar :	
<u>listado78a.lst</u>	
facturas	
det_facturas	
cont_facturas	
devoluciones	
det_devoluciones	
<u>listado78b.lst</u>	
facturas	
det_facturas	
cont_facturas	
devoluciones	
det_devoluciones	
marcas	

Nombre del Listado: Listado80.sql listado80a.lst :	Descripción : Genera un documento de las transferencias hacia un destino, origen y número específico, valorizado al costo promedio.
Tablas a usar :	
<u>listado80a.lst</u>	
work1	
localidad	
control	
lug_almacen	
transferencias	
det_transferencias	
items	

Nombre del Listado:	Descripción :
Listado81.sql listado81a.lst : listado81b.lst :	Genera un listado de las ventas por marca del segundo semestre, en miles de sucres. Genera un listado de las ventas por línea del segundo semestre, en miles de sucres.
Tablas a usar:	
<u>listado81a.lst</u>	
total_marcas	
marcas	
<u>listado81b.lst</u>	
total_marcas	
marcas	

Nombre del Listado:	Descripción :
Listado82.sql listado82a.lst :	Genera un listado de las marcas de los productos que distribuye la Compañía.
Tablas a usar :	
<u>listado82a.lst</u>	
marcas	

Nombre del Listado: Listado83.sql listado83a.lst :	Descripción : Genera un listado de las distintas unidades de ventas en que se ofrecen los productos de la Compañía.
Tablas a usar:	
<u>listado83.lst</u>	
empaque	

Nombre del Listado: Listado84.sql listado84a.lst :	Descripción : Genera un listado de las ventas por vendedor del segundo semestre, en miles de sucres.
Tablas a usar:	
<u>listado84a.lst</u>	
v_total_ventas_1	
vendedores	
zona y subzonas	

Nombre del Listado: Listado89.sql listado89a.lst :	Descripción : Genera un detalle diario de las compras.
Tablas a usar:	
listado89a.lst	
compras	
det_compras	
cont_compras	
Items	

Nombre del Listado: Listado91.sql listado91a.lst :	Descripción : Genera un listado de las ventas por producto, en unidades.
Tablas a usar :	
listado91a.lst	
total_cantidades	
items	

Nombre del Listado: Listado94.sql listado94a.lst :	Descripción : Genera un listado de la valorización del inventario de los productos en reserva.
Tablas a usar :	
<u>listado94a.lst</u>	
existencias	
items	
marcas	
lug_almacen	

Nombre del Listado: Listado95.sql listado95a.lst :	Descripción : Genera un listado de existencias en la bodega, al 31 de Diciembre.
Tablas a usar :	
<u>listado95a.lst</u>	
existencias	
items	
marcas	
empaques	

Nombre del Listado: Listado96.sql listado96a.lst :	Descripción : Genera un listado de existencias en el almacén de la Kennedy, al 31 de Diciembre.
Tablas a usar :	
<u>listado96a.lst</u>	
existencias	
items	
marcas	
empaques	

Nombre del Listado: Listado97.sql listado97a.lst :	Descripción : Genera un listado de existencias del almacén de la Kennedy por módulo.
Tablas a usar :	
<u>listado97a.lst</u>	
existencias	
items	
marcas	
empaques	

Nombre del Listado: Listado98.sql listado98a.lst :	Descripción : Genera un listado de existencias de la bodega por módulo.
Tablas a usar :	
<u>listado98a.lst</u>	
existencias	
items	

Nombre del Listado: Listado101.sql listado101a.lst : listado101b.lst :	Descripción : Genera un detalle de las facturas excentas de I.V.A. . Genera un resumen de las facturas excentas de I.V.A. por marca.
Tablas a usar :	
Listado101a.lst	
facturas	
det_facturas	
items	
clientes	
marcas	
devoluciones	
det_devoluciones	
listado101b.lst	
facturas	
det_facturas	
items	
clientes	
marcas	
devoluciones	
det_devoluciones	

Nombre del Listado:	Descripción :
Listado102.sql	
listado102a.lst :	Genera un resumen mensual de las compras por documento.
listado102b.lst :	Genera un resumen mensual de las compras por línea.
listado102c.lst :	Genera un resumen mensual de las compras por proveedor.
Tablas a usar :	
<u>listado102a.lst</u>	
compras	
det_compras	
marcas	
<u>listado102b.lst</u>	
compras	
det_compras	
marcas	
tipo_mov	
<u>listado102c.lst</u>	
compras	
det_compras	
proveedores	

Nombre del Listado: Listado103.sql listado103a.lst :	Descripción : Genera un listado de productos sin módulo en el almacén de la Kennedy.
Tablas a usar :	
<u>listado103a.lst</u>	
existencias	
items	

Nombre del Listado: Listado104.sql listado104a.lst :	Descripción : Genera un listado de los productos sin módulo en la bodega.
Tablas a usar :	
<u>listado104a.lst</u>	
existencias	
items	

Nombre del Listado: Listado105.sql listado105a.lst :	Descripción : Genera un listado de los productos sin existencia actual de una marca específica.
Tablas a usar :	
<u>listado105a.lst</u>	
existencias	
items	
marcas	
empaques	

Nombre del Listado: Listado106.sql listado106a.lst :	Descripción : Genera un listado de todos los productos sin existencia actual.
Tablas a usar :	
<u>listado106a.lst</u>	
items	
empaques	
marcas	

Nombre del Listado: Listado109.sql listado109a.lst :	Descripción : Genera un listado de los productos con lenta rotación.
Tablas a usar :	
<u>listado109a.lst</u>	
existencias	
items	
empaques	

Nombre del Listado: Listado110.sql listado110a.lst :	Descripción : Genera un kardex del almacén de la Kennedy de un producto específico.
Tablas a usar :	
<u>listado110a.lst</u>	
items_rev_año	
items	
facturas	
det_facturas	
devoluciones	
dev_devoluciones	
compras	
det_compras	
dev_compras	
det_dev_compras	
ajustes	
det_ajustes	
transferencias	
det_transferencias	

Nombre del Listado: Listado112.sql listado112a.lst ;	Descripción : Genera un listado para la toma del inventario en el almacén de la Kennedy por módulo.
Tablas a usar :	
listado112a.lst	
items	
existencias	

Nombre del Listado:	Descripción :
Listado113.sql	
listado113a.lst :	Genera un listado para toma la del inventario en la bodega por módulo.
Tablas a usar :	
<u>listado113a.lst</u>	
items	
existencias	

Nombre del Listado:	Descripción :
Listado115.sql	
listado115a.lst :	Genera una lista de precios de venta al público de los productos de una marca específica que tienen existencia actual.
Tablas a usar :	
<u>listado115a.lst</u>	
items	
marcas	
empaques	

Nombre del Listado:	Descripción :
<p>Listado120.sql</p> <p>listado120a.lst :</p> <p>listado120b.lst :</p>	<p>Genera un resumen anual de las ventas, costos y utilidades por marca.</p> <p>Genera un resumen anual de las ventas, costos y utilidades por línea.</p>
Tablas a usar :	
<u>listado120a.lst</u>	
marcas	
total_valores	
linea_venta	
tot_venta	
<u>listado120b.lst</u>	
tipo_mov	
<u>listado120c.lst</u>	
marcas	
lineas_ventas	
total_valores	
lin_ventas	
tot_ventas	

Nombre del Listado:	Descripción :
Listado121.sql	
listado121a.lst :	Genera un listado de las ventas por vendedor y por marca del primer semestre, en miles de sucres.
listado121b.lst :	Genera un listado de las ventas por línea del primer semestre, en miles de sucres.
Tablas a usar :	
<u>listado121a.lst</u>	
vendedores	
marcas	
<u>listado121b.lst</u>	
vendedores	
marcas	

Nombre del Listado:	Descripción :
Listado123.sql	
listado123a.lst :	Genera un listado de los productos con ubicación por marca.
Tablas a usar :	
<u>listado123a.lst</u>	
items	
marcas	
existencias	

Nombre del Listado: Listado124.sql listado124a.lst :	Descripción : Genera un listado de las descripciones amplias de los productos.
Tablas a usar :	
<u>listado124a.lst</u>	
items	
descripción	
marcas	
empaques	

Nombre del Listado:	Descripción :
<p>Listado125.sql</p> <p>listado125a.lst :</p> <p>listado125b.lst :</p> <p>listado125c.lst :</p>	<p>Genera un listado de la valorización del inventario a costo promedio de los productos de lenta rotación.</p> <p>Genera un listado de la valorización del inventario a precio de venta de los productos de lenta rotación.</p> <p>Genera un listado de la valorización del inventario a precio de compra de los productos de lenta rotación.</p>
Tablas a usar :	
<u>listado125a.lst</u>	
items	
existencias	
lug_almacen	
<u>listado125b.lst</u>	
items	
existencias	
lug_almacen	

Nombre del Listado: Listado126.sql listado126a.lst :	Descripción : Genera un listado de existencias de los productos con su respectiva ubicación, de una marca específica.
Tablas a usar :	
<u>listado126a.lst</u>	
items	
marcas	
existencias	

Nombre del Listado: Listado127.sql listado127a.lst :	Descripción : Genera un detalle diario de las compras con destino al almacén de la Kennedy.
Tablas a usar :	
<u>listado127a.lst</u>	
compras	
det_compras	
cont_compras	
items	

Nombre del Listado: Listado128.sql listado128a.lst :	Descripción : Genera un detalle diario de las compras importadas.
Tablas a usar :	
<u>listado128a.lst</u>	
compras	
det_compras	
cont_compras	
items	

Nombre del Listado: Listado129.sql listado129a.lst :	Descripción : Genera un documento de transferencias entre un destino y origen específico valorizado al costo promedio.
Tablas a usar :	
<u>listado129a.lst</u>	
items	
descripciones	
det_transferencias	
localidad	
lug_almacen	
control	

Nombre del Listado: Listado131.sql listado131a.lst :	Descripción : Genera un listado de la valorización del inventario por productos de una marca específica, ordenado por grupo de artículo.
Tablas a usar :	
<u>listado131a.lst</u>	
existencias	
items	
marcas	
empaques	
lug_almacen	

Nombre del Listado: Listado132.sql listado132a.lst :	Descripción : Genera un listado de los distintos grupos basado en los cuales se clasifican los productos.
Tablas a usar :	
<u>listado132a.lst</u>	
grupos	

Nombre del Listado: Listado133.sql listado133a.lst :	Descripción : Genera un listado de los tipos en los cuales se subclasifican los grupos de productos.
Tablas a usar :	
<u>listado133a.lst</u>	
grupos	
tipos	

Nombre del Listado: Listado136.sql listado136a.lst :	Descripción : Genera un detalle de las facturas exentas de I.V.A. por cliente.
Tablas a usar :	
<u>listado136a.lst</u>	
facturas	
det_facturas	
clientes	
devoluciones	
det_devoluciones	

Nombre del Listado: Listado137.sql listado137a.lst :	Descripción : Genera etiquetas de precio para los producto con existencia actual en el almacén de la Kennedy.
Tablas a usar :	
<u>listado137a.lst</u>	
items	
existencias	
caracteres	

Nombre del Listado: Listado138.sql listado138a.lst :	Descripción : Genera un listado de existencias actuales y presentaciones de los productos de una marca específica.
Tablas a usar :	
<u>listado138a.lst</u>	
items	
existencias	
marcas	
presentaciones	
empaques	

Nombre del Listado:	Descripción :
<p>Listado139.sql</p> <p>listado139a.lst :</p> <p>listado139b.lst :</p>	<p>Genera un detalle diario de las ventas y las devoluciones por productos con su respectiva existencia actual en el almacén de la Kennedy y en la bodega, en unidades.</p> <p>Genera un listado de las compras de los productos vendidos y/o devueltos en el día.</p>
Tablas a usar :	
<u>listado139a.lst</u>	
items	
existencias	
det_facturas	
cont_facturas	
<u>listado139b.lst</u>	
det_facturas	
items	
cont_facturas	

Nombre del Listado:	Descripción :
<p>Listado143.sql</p> <p>listado143a.lst :</p>	<p>Genera un listado con los datos necesarios para hacer una importación por productos de un proveedor específico.</p>
Tablas a usar :	
<u>listado143a.lst</u>	
items	
existencias	

Nombre del Listado: Listado148.sql listado148a.lst :	Descripción : Genera etiquetas de precios de los productos que tienen existencia actual en el almacén de la Kennedy, de una marca específica.
Tablas a usar :	
<u>listado148a.lst</u>	
items	
existencias	

Nombre del Listado: Listado150.sql listado150a.lst :	Descripción : Genera etiqueta de precio de un producto específico.
Tablas a usar :	
<u>listado150a.lst</u>	
items	

Nombre del Listado:	Descripción :
Listado151.sql	
listado151a.lst :	Genera etiquetas de precios para todos los productos que tienen existencia actual en el almacén de la Kennedy cuya ubicación está dentro de un rango dado.
Tablas a usar :	
<u>listado151a.lst</u>	
items	
existencias	

Nombre del Listado:	Descripción :
Listado152.sql	
listado152a.lst :	Genera una lista de precios de venta al público de los productos de una marca específica.
Tablas a usar :	
<u>listado152a.lst</u>	
items	
marcas	
empaques	
existencias	

Nombre del Listado: Listado153.sql listado153a.lst :	Descripción : Genera un listado de existencia mínima y máxima de los productos de una marca específica en el almacén de la Kennedy.
Tablas a usar :	
<u>listado153a.lst</u>	
items	
existencias	
marcas	
empaques	

Nombre del Listado: Listado154.sql listado154a.lst :	Descripción : Genera etiquetas de precios para todos los productos que se adquirieron en una compra específica, para los almacenes de la Kennedy y de la Garzota.
Tablas a usar :	
<u>listado154a.lst</u>	
items	
det_compras	
caracteres	

Nombre del Listado: Listado160.sql listado160a.lst :	Descripción : Genera un listado de existencia mínima y máxima de los productos de una marca específica en la bodega.
Tablas a usar :	
<u>listado160a.lst</u>	
items	
existencias	
marcas	
empaques	

Nombre del Listado: Listado161.sql listado161a.lst :	Descripción : Genera un listado de los productos que se encuentran bajo su respectiva existencia mínima en la bodega.
Tablas a usar :	
<u>listado161a.lst</u>	
items	
existencias	
empaques	

Nombre del Listado: Listado162.sql listado162a.lst :	Descripción : Genera un listado de los productos de una marca específica que se encuentren bajo su respectiva existencia mínima en la bodega.
Tablas a usar :	
<u>listado162a.lst</u>	
items	
existencias	
empaques	

Nombre del Listado: Listado163.sql listado163a.lst :	Descripción : Genera un listado de todos los módulos que tiene el almacén de la Kennedy para colocar sus productos.
Tablas a usar :	
<u>listado163a.lst</u>	
items	

Nombre del Listado: Listado164.sql listado164a.lst :	Descripción : Genera un listado de los productos de una marca específica del almacén de la Kennedy que se encuentran bajo su respectiva existencia mínima
Tablas a usar :	
<u>listado164a.lst</u>	
items	
existencias	
empaques	

Nombre del Listado: Listado165.sql listado165a.lst :	Descripción : Genera un listado de todos los módulos que tiene la bodega para colocar sus productos.
Tablas a usar :	
<u>listado165a.lst</u>	
items	
existencias	

Nombre del Listado: Listado166.sql listado166a.lst :	Descripción : Genera un listado de los productos del almacén de la Kennedy que se encuentran bajo su respectiva existencia mínima y con existencia actual en la bodega.
Tablas a usar :	
<u>listado166a.lst</u>	
items	
existencias	

Nombre del Listado: Listado167.sql listado167a.lst :	Descripción : Genera un listado de la existencia actual de los productos que tienen varias unidades de venta.
Tablas a usar :	
<u>listado167a.lst</u>	
items	
marcas	
empaques	
existencias	

Nombre del Listado: Listado171.sql listado171a.lst : listado171b.lst :	Descripción : Genera un detalle de los ajustes en el almacén de la Kennedy por concepto de inventario y dentro de un rango de fechas. Genera un resumen de los ajustes en el almacén de la Kennedy por concepto de inventario, dentro de un rango de fechas y por marca.
Tablas a usar :	
<u>listado171a.lst</u>	
ajustes	
det_ajustes	
<u>listado171b.lst</u>	
ajustes	
det_ajustes	
marcas	

Nombre del Listado:	Descripción :
<p>Listado172.sql</p> <p>listado172a.lst :</p> <p>listado172b.lst :</p>	<p>Genera un detalle de los ajustes en la bodega por concepto de inventario y dentro de un rango de fechas.</p> <p>Genera un resumen de los ajustes en la bodega por concepto de inventario, dentro de un rango de fechas para una marca específica.</p>
Tablas a usar :	
<u>listado172a.lst</u>	
ajustes	
det_ajustes	
items	
<u>listado172b.lst</u>	
ajustes	
det_ajustes	
marcas	

Nombre del Listado:	Descripción :
<p>Listado173.sql</p> <p>listado173a.lst :</p>	<p>Genera un resumen de los ajustes dentro de un rango de fechas dado, por producto.</p>
Tablas a usar :	
<u>listado173a.lst</u>	
items	
ajustes	
det_ajustes	

Nombre del Listado: Listado174.sql listado174a.lst :	Descripción : Genera un listado de los productos del almacén de la Kennedy que no tienen existencia mínima y/o existencia máxima, y con existencia actual en la bodega.
Tablas a usar :	
listado174a.lst	
existencias	
items	
marca	
empaque	

Nombre del Listado: Listado175.sql listado175a.lst :	Descripción : Genera una lista de precios de venta al público con su respectivo margen de utilidad de una marca específica .
Tablas a usar :	
listado175a.lst	
líneas	
items	
marcas	

Nombre del Listado: Listado176.sql listado176a.lst :	Descripción : Genera un listado de los productos cuyo costo promedio es mayor al precio de venta.
Tablas a usar :	
<u>listado176a.lst</u>	
existencias	
items	
marca	
empaque	

Nombre del Listado: Listado181.sql listado181a.lst :	Descripción : Genera un listado de la valorización del inventario al costo promedio y al precio de venta de los productos con lenta rotación .
Tablas a usar :	
<u>listado181a.lst</u>	
existencias	
items	

Nombre del Listado: Listado184.sql listado184a.lst :	Descripción : Genera etiquetas de precios para todos los productos que tienen existencia actual en el almacén de la Kennedy y cuyo precio de venta haya sido modificado en una fecha específica.
Tablas a usar :	
<u>listado184a.lst</u>	
existencias	
items	
caracteres	

Nombre del Listado: Listado186.sql listado186a.lst :	Descripción : Genera un detalle de las ventas con descuentos excedidos en una fecha específica.
Tablas a usar :	
<u>listado186a.lst</u>	
facturas	
det_facturas	
descuentos	
vendedor	
items	
clientes	
clases_negocios	

Nombre del Listado: Listado213.sql listado213a.lst :	Descripción : Genera etiquetas de precios para todos los productos cuyo precio de venta ha sido modificado en una fecha específica.
Tablas a usar :	
<u>listado213a.lst</u>	
existencias	
items	
caracteres	

Nombre del Listado: Listado216.sql listado216a.lst : listado216b.lst	Descripción : Genera un detalle de los productos comprados en un documento específico. Genera un resumen del total de la compra efectuada en un documento específico.
Tablas a usar :	
<u>listado216a.lst</u>	
existencias	
items	
caracteres	
<u>listado216b.lst</u>	
existencias	
items	
caracteres	

Nombre del Listado:	Descripción :
Listado217.sql	
listado217a.lst :	Genera un listado de los productos con existencia actual y sin costo promedio.
tablas a usar :	
<u>listado217a.lst</u>	
existencias	
items	

Nombre del Listado:	Descripción :
Listado236.sql	
listado236a.lst :	Genera un listado con totales de productos creados, inactivos, con existencias en el almacén de la Kennedy, de la Garzota y en la bodega.
Tablas a usar :	
<u>listado236a.lst</u>	
existencias	
items	

Nombre del Listado: Listado238.sql listado238a.lst :	Descripción : Genera un resumen de compras por documento y por destino en una fecha específica.
Tablas a usar :	
<u>listado238a.lst</u>	
compras	
det_compras	
marcas	

Nombre del Listado:	Descripción :
<p>Listado239.sql</p> <p>listado239a.lst :</p> <p>listado239b.lst :</p> <p>listado239c.lst</p>	<p>Genera un resumen de los ajustes por los diferentes conceptos, dentro de un rango de fechas.</p> <p>Genera un resumen de los ajustes por marca y por los diferentes conceptos, dentro de un rango de fechas.</p> <p>Genera un resumen de los ajustes por los diferentes conceptos y por marca, dentro de un rango de fechas.</p>
Tablas a usar :	
<u>listado239a.lst</u>	
ajustes	
det_ajustes	
conceptos_ajustes	
<u>listado239b.lst</u>	
ajustes	
det_ajustes	
conceptos_ajustes	
marcas	
<u>listado239c.lst</u>	
ajustes	
det_ajustes	
conceptos_ajustes	
marcas	

Nombre del Listado:	Descripción :
<p>Listado276.sql</p> <p>listado276a.lst :</p> <p>listado276b.lst</p>	<p>Genera un detalle de los ajustes por inventario en el almacén de la Kennedy, dentro de un rango de fechas y un rango de ubicaciones.</p> <p>Genera un detalle de los ajustes por inventario en el almacén de la Kennedy , dentro de un rango de fechas y un rango de ubicaciones, valorizados al costo promedio.</p>
Tablas a usar :	
<u>listado276a.lst</u>	
ajustes	
det_ajustes	
items	
existencias	
<u>listado276b.lst</u>	
ajustes	
det_ajustes	
items	
existencias	

Nombre del Listado:	Descripción :
<p>Listado277.sql</p> <p>listado277a.lst :</p> <p>listado277b.lst</p>	<p>Genera un detalle de los ajustes por inventario en la bodega, dentro de un rango de fechas y un rango de ubicaciones.</p> <p>Genera un detalle de los ajustes por inventario en la bodega, dentro de un rango de fechas y un rango de ubicaciones, valorizados al costo promedio.</p>
Tablas a usar :	
<u>listado277a.lst</u>	
ajustes	
det_ajustes	
items	
existencias	
<u>listado277b.lst</u>	
ajustes	
det_ajustes	
items	
existencias	

Nombre del Listado:	Descripción :
<p>Listado279.sql</p> <p>listado279a.lst :</p> <p>listado279b.lst :</p>	<p>Genera un detalle de los ajustes por inventario con su respectiva existencia actual en el almacén de la Garzota, dentro de un rango de fechas y un rango de ubicaciones.</p> <p>Genera un detalle de los ajustes por inventario con su respectiva existencia actual en el almacén de la Garzota, dentro de un rango de fechas y un rango de ubicaciones, valorizados al costo promedio.</p>
Tablas a usar :	
<u>listado279a.lst</u>	
ajustes	
det_ajustes	
existencias	
items	

Nombre del Listado: Listado282.sql listado282a.lst :	Descripción : Genera etiquetas de precios para todos los productos que tienen existencia actual en el almacén de la Kennedy que corresponden a un proveedor específico.
Tablas a usar:	
<u>listado282a.lst</u>	
items	
existencias	
caracteres	

Nombre del Listado: Listado308.sql listado308a.lst : listado308b.lst :	Descripción : Genera un detalle mensual de las devoluciones de compras por documento. Genera un resumen mensual de las devoluciones de compras.
Tablas a usar:	
<u>listado308a.lst</u>	
dev_compras	
det_dev_compras	
marcas	
<u>listado308b.lst</u>	
dev_compras	
det_dev_compras	
marcas	
mov_inv	

<p>Nombre del Listado:</p> <p>Listado315.sql</p> <p>listado315a.lst :</p>	<p>Descripción :</p> <p>Genera un listado de las ventas en unidades que se han realizado dentro del primer semestre de todos los productos de un proveedor específico para efectos de cálculos de pedidos.</p>
Tablas a usar:	
<u>listado315a.lst</u>	
items	
existencias	
proveedor	
compras	
det_compras	
facturas	
det_facturas	
det_pedidos	

Nombre del Listado: Listado316.sql listado316a.lst :	Descripción : Genera un listado de las ventas en unidades que se han realizado dentro del segundo semestre de todos los productos de un proveedor específico para efectos de cálculos de pedidos.
Tablas a usar :	
listado316a.lst	
items	
existencias	
total_cantidades	
proveedor	
compras	
det_compras	
facturas	
det_facturas	
det_pedidos	

Nombre del Listado:	Descripción :
Listado319.sql listado319a.lst : listado319b.lst :	 Genera un detalle de los ajustes realizados dentro de un rango fechas. Genera un resumen de los ajustes realizados dentro de un rango fechas, por marca.
Tablas a usar:	
<u>listado319a.lst</u>	
items	
det_ajustes	
ajustes	
<u>listado319b.lst</u>	
items	
det_ajustes	
ajustes	

Nombre del Listado:	Descripción :
Listado326.sql listado326a.lst :	 Genera un listado de transferencias de inventario por lugar de origen dentro de un rango de fechas.
Tablas a usar:	
<u>listado326a.lst</u>	
det transferencias	
transferencias	
marcas	
lug_almacen	

Nombre del Listado:	Descripción :
Listado348.sql	
listado348a.lst :	Genera un listado de los productos del almacén de la Kennedy sin existencia mínima y/o máxima y con existencia actual.
Tablas a usar:	
<u>listado348a.lst</u>	
items	
existencias	
marcas	
empaques	

Nombre del Listado:	Descripción :
Listado359.sql	
listado359a.lst :	Genera un detalle diario de las compras con destino al almacén de la Kennedy.
Tablas a usar :	
<u>listado359a.lst</u>	
items	
compras	
det_compras	
cont_compras	

Nombre del Listado: Listado360.sql listado360a.lst :	Descripción : Genera un detalle de las compras con destino al almacén de la Kennedy por número de compra.
Tablas a usar:	
<u>listado360a.lst</u>	
items	
compras	
det_compras	

Nombre del Listado: Listado370.sql listado370a.lst :	Descripción : Genera un detalle diario de las compras con destino a la bodega.
Tablas a usar :	
<u>listado370a.lst</u>	
items	
compras	
det_compras	
cont_compras	

Nombre del Listado: Listado373.sql listado373a.lst :	Descripción : Genera un listado de los proveedores.
Tablas a usar:	
<u>listado373a.lst</u>	
países	
proveedores	

Nombre del Listado: Listado374.sql listado374a.lst :	Descripción : Genera un listado de las compras efectuadas a un proveedor específico en un rango de fechas.
Tablas a usar :	
<u>listado374a.lst</u>	
items	
existencias	
proveedores	
compras	
det_compras	

Nombre del Listado: Listado376.sql listado376a.lst :	Descripción : Genera un listado de las transferencias de inventario realizadas en una fecha dada.
Tablas a usar:	
<u>listado376a.lst</u>	
transferencias	
det_transferencias	

Nombre del Listado: Listado377.sql listado377a.lst :	Descripción : Genera un listado de los productos sin existencia mínima y/o máxima en el almacén de la Kennedy y con existencia actual en la bodega.
Tablas a usar:	
<u>listado377a.lst</u>	
items	
existencias	
marcas	
empaques	

Nombre del Listado: Listado391.sql listado391a.lst :	Descripción : Genera un listado de los productos sin proveedor.
Tablas a usar:	
listado391a.lst	
items	
proveedor items	

Nombre del Listado: Listado397.sql listado397a.lst :	Descripción : Genera un detalle de los productos comprados bajo un documento específico.
Tablas a usar:	
listado397a.lst	
items	
compras	
det_compras	
existencias	

Nombre del Listado: Listado402.sql listado402a.lst : listado402b.lst :	Descripción : Genera un resumen anual de las transferencias y los ajustes por marca. Genera un resumen anual de las transferencias y los ajustes por línea.
Tablas a usar:	
<u>listado402a.lst</u>	
marcas	
total_cantidades	
<u>listado402b.lst</u>	
marcas	
total_cantidades	

Nombre del Listado: Listado407.sql listado407a.lst :	Descripción : Genera un detalle mensual de las nivelaciones de valores hechas a los clientes.
Tablas a usar:	
<u>listado407a.lst</u>	
marcas	
compras	
det_compras	
cont_compras	

Nombre del Listado: Listado415.sql listado415a.lst :	Descripción : Genera una lista de precios de venta a mayoristas de una marca específica.
Tablas a usar:	
<u>listado415a.lst</u>	
items	
marcas	
empaques	

Nombre del Listado:	Descripción :
Listado417.sql	<p>Genera un listado de la valorización del inventario de los productos por marca.</p> <p>Genera un listado de la valorización del inventario de la mercadería en consignación.</p> <p>Genera un listado de la valorización del inventario de los productos por línea.</p>
listado417a.lst :	
listado417b.lst :	
listado417c.lst :	
Tablas a usar:	
<u>listado417a.lst</u>	
lug_almacen	
marcas	
total_stock	
<u>listado417b.lst</u>	
marcas	
lug_almacen	
total_stock	
<u>listado417b.lst</u>	
marcas	
total_stock	

Nombre del Listado:	Descripción :
Listado425.sql	
listado425a.lst :	Genera un resumen de los ajustes de los productos por los diferentes conceptos para un rango de fechas.
listado425b.lst :	Genera un resumen de los ajustes de los productos por marca y por los diferentes conceptos de ajuste para un rango de fechas.
listado425c.lst :	Genera un resumen de los ajustes por los diferentes conceptos y por marca para un rango de fechas.
Tablas a usar:	
<u>listado425a.lst</u>	
ajustes	
det_ajustes	
concepto_ajustes	
<u>listado425b.lst</u>	
ajustes	
det_ajustes	
concepto_ajustes	
marcas	
<u>listado425c.lst</u>	
ajustes	
det_ajustes	
conceptos_ajustes	
marcas	

Nombre del Listado:	Descripción :
Listado435.sql listado435a.lst : listado435b.lst	 Genera un resumen de las ventas y las devoluciones por vendedor para un rango de fechas. Genera un resumen mensual de las ventas y las devoluciones por vendedor comprendidos entre un rango de fechas.
Tablas a usar :	
<u>listado435a.lst</u>	
vendedores	
con facturas	
facturas	
det facturas	
cont devoluciones	
devoluciones	
det devoluciones	
<u>listado435b.lst</u>	
vendedores	
facturas	
det facturas	
devoluciones	
det devoluciones	

Nombre del Listado: Listado444.sql listado444a.lst :	Descripción : Genera un listado de existencias en el almacén de Santa Isabel.
Tablas a usar:	
<u>listado444a.lst</u>	
items	
transferencias	
det_transferencias	

Nombre del Listado: Listado445.sql listado445a.lst :	Descripción : Genera un listado de los productos cuya existencia actual es menor a cinco en almacén de la Kennedy, y/o en la bodega, y/o en el almacén de la Garzota, para una marca específica.
Tablas a usar:	
<u>listado445a.lst</u>	
existencias	
items	
marcas	
empaques	

Nombre del Listado:	Descripción :
Listado494.sql	
listado494a.lst :	Genera un listado de la valorización del inventario al costo promedio de los productos en cuarentena.
Tablas a usar:	
<u>listado494a.lst</u>	
exitencias	
items	
marcas	
lug_almacen	

Nombre del Listado:	Descripción :
Listado501.sql	
Listado501a.lst :	Genera un resumen de los ajustes por marca para un año y mes específico.
Listado501b.lst	Genera un resumen de los ajustes por linea para un año y mes específico.
Tablas a usar :	
<u>Listado501a.lst</u>	
marcas	
tot_valores	
<u>Listado501b.lst</u>	
marcas	
tot_valores	

Nombre del Listado:	Descripción :
<p>Listado502.sql</p> <p>listado502a.lst :</p> <p>listado502b.lst</p>	<p>Genera un resumen anual de los ajustes por marca.</p> <p>Genera un resumen anual de los ajustes por línea.</p>
Tablas a usar:	
Listado502a.lst y listado502b.lst	
marcas	
tot_valores	

Nombre del Listado: Listado510.sql listado510a.lst :	Descripción : Genera un kardex de un producto específico en el almacén de la Kennedy.
Tablas a usar:	
Listado510a.lst	
items rev 96	
items	
facturas	
det_facturas	
devoluciones	
det_devoluciones	
compras	
det_compras	
dev_compras	
det_dev_compras	
ajustes	
trasnferencias	
det_transferencias	
existencias	

Nombre del Listado: Listado511.sql listado511a.lst :	Descripción : Genera un kardex de un producto específico en el almacén de la Garzota.
Tablas a usar:	
Listado511a.lst	
items_rev_96	
items	
facturas	
det_facturas	
devoluciones	
det_devoluciones	
compras	
det_compras	
dev_compras	
det_dev_compras	
ajustes	
trasnferencias	
det transferencias	
existencias	

Nombre del Listado: Listado512.sql listado512a.lst :	Descripción : Genera un listado para la toma del inventario en el almacén de la Kennedy por módulo.
Tablas a usar:	
Listado512a.lst	
items	
exitencias	

Nombre del Listado: Listado513.sql listado513a.lst :	Descripción : Genera un listado para la toma del inventario en la bodega por módulo.
Tablas a usar:	
Listado513a.lst	
items	
exitencias	

Nombre del Listado: Listado519.sql listado519a.lst : listado519b.lst	Descripción : Genera un detalle de los ajustes por número de documento y tipo, realizados en una fecha dada. Genera un resumen de los ajustes por linea, realizados en una fecha dada.
Tablas a usar:	
Listado519a.lst y listado519b.lst	
items	
ajustes	
det_ajustes	

Nombre del Listado: Listado522.sql listado522a.lst :	Descripción : Genera un kardex de un producto específico en la bodega.
Tablas a usar:	
Listado522a.lst	
items_rev_96	
items	
facturas	
det_facturas	
devoluciones	
det_devoluciones	
compras	
det_compras	
dev_compras	
det_dev_compras	
ajustes	
trasnferencias	
det_transferencias	
existencias	

Nombre del Listado:	Descripción :
<p>Listado535.sql</p> <p>listado535a.lst :</p> <p>listado535b.lst:</p> <p>listado535c.lst:</p>	<p>Genera un resumen del inventario en el almacén de la Kennedy por marca del primer semestre, en miles de sucres .</p> <p>Genera un resumen del inventario en el almacén de la Kennedy por línea del primer semestre, en miles de sucres.</p> <p>Genera un resumen del inventario en la bodega por marca del primer semestre, en miles de sucres.</p>
Tablas a usar:	
<u>Listado535a.lst</u>	
marcas	
total_stock	
<u>Listado535b.lst</u>	
marcas	
total_stock	
<u>Listado535c.lst</u>	
marcas	
total_stock	

Nombre del Listado: Listado559.sql listado559a.lst :	Descripción : Genera un detalle diario de las compras con destino al almacén de la Garzota.
Tablas a usar:	
Listado559a.lst	
compras	
det_compras	
cont_compras	

Nombre del Listado: Listado561.sql listado561a.lst : listado561b.lst	Descripción : Genera un listado consolidado del valor del inventario promedio en el almacén de la Kennedy y la bodega, por marca para un rango de meses dado en un año específico. Genera un resumen consolidado del valor del inventario promedio en el almacén de la Kennedy y la bodega, por línea para un rango de meses dado en un año específico.
Tablas a usar:	
Listado561a.lst y listado561b.lst	
marcas	
total_stock	

Nombre del Listado: Listado570.sql listado570a.lst :	Descripción : Genera un detalle de las compras con destino a la bodega en una fecha dada.
Tablas a usar:	
Listado570a.lst	
items	
compras	
det_compras	

Nombre del Listado: Listado599.sql listado599a.lst :	Descripción : Genera un detalle de las compras con destino al almacén de la Garzota en una fecha dada.
Tablas a usar:	
Listado599a.lst	
items	
compras	
det_compras	

Nombre del Listado: Listado600.sql Listado600a.lst :	Descripción : Genera un resumen de las transacciones de inventario realizadas en un mes específico.
Tablas a usar:	
Listado600a.lst	
total_valores	
lug_almacen	
tipo	

Nombre del Listado: Listado615.sql Listado615a.lst :	Descripción : Genera una lista de precios de venta general, tanto para ventas al público como para ventas a mayoristas para los productos de una marca específica.
Tablas a usar:	
Listado615a.lst	
items	
marcas	
empaques	

Nombre del Listado: Listado715.sql Listado715a.lst :	Descripción : Genera una lista de precios de venta al público para los productos de una marca específica.
Tablas a usar:	
Listado715a.lst	
items	
marcas	
existencias	

Capítulo 2

Uso de Listados

2. USO DE LISTADOS

NOMBRE DE LISTADO	DEPARTAMENTO	FRECUENCIA
Listado1.sql		Eventual
Listado2.sql	Computación	Diario
Listado3.sql		Eventual
Listado4.sql	Gerencia	Eventual
Listado5.sql	Dpto. Ventas	Eventual
Listado6.sql	Computación, Bodega	Anual
Listado10.sql		Eventual
Listado14.sql	Computación, Auditoría	Mensual

NOMBRE DE LISTADO	DEPARTAMENTO	FRECUENCIA
Listado16.sql	Auditoría, Computación	Mensual
Listado18.sql	Kennedy, Garzota, Bodega	Eventual
Listado19.sql	Bodega, Almacén, Computación, Auditoría	Diario
Listado20.sql		
Listado21.sql	Contabilidad, Auditoría	Mensual
Listado22.sql	Kennedy (Ventas)	Semanal
Listado23.sql	Auditoría	Anual
Listado24.sql	Almacén de los Ceibos, Dpt. Ventas, Sucursal de Quito, Computación	Diario

NOMBRE DE LISTADO	DEPARTAMENTO	FRECUENCIA
Listado25.sql	Auditoría	Anual
Listado29.sql	Dpto. Ventas	Semestral
Listado32.sql	Auditoría	Eventual
Listado33.sql	Dpto. Ventas	Semestral
Listado34.sql	Dpto. Ventas	Semestral
Listado37.sql	Auditoría	Eventual
Listado38.sql	Dpto. Ventas, Auditoría	Anual
Listado44.sql		

NOMBRE DE LISTADO	DEPARTAMENTO	FRECUENCIA
Listado46.sql	Bodega	Diario
Listado51.sql	Contabilidad, Auditoría, Computación	Diario
Listado52.sql	Auditoría	Mensual
Listado57.sql	Kennedy, Garzota, Bodega, Ceibos	Diario
Listado61.sql	Gerencia, Contabilidad, Auditoría	Mensual
Listado62.sql	Gerencia, Contabilidad, Auditoría	Mensual
Listado63.sql	Gerencia	Semestral
Listado64.sql	Gerencia	Anual

NOMBRE DE LISTADO	DEPARTAMENTO	FRECUENCIA
Listado65.sql	Gerencia	Anual
Listado66.sql	Dpto. Ventas	Diario
Listado68.sql	Gerencia, Auditoría, Computación	Anual
Listado71.sql	Dpto. Personal, Dpto. Importaciones	Mensual
Listado72.sql	Gerencia, Auditoría, Contabilidad	Mensual
Listado73.sql	Auditoría	Diario
Listado78.sql	Computación	Diario
Listado80.sql	Kennedy, Bodega, Garzota	Diario

NOMBRE DE LISTADO	DEPARTAMENTO	FRECUENCIA
Listado81.sql		
Listado82.sql	Gerencia	Eventual
Listado83.sql	Gerencia	Eventual
Listado84.sql	Dpto. Ventas	2do. Semestre
Listado89.sql	Computación	Diario
Listado91.sql	Gerencia	Eventual
Listado94.sql	Auditoría	Eventual
Listado95.sql	Bodega	Anual

NOMBRE DE LISTADO	DEPARTAMENTO	FRECUENCIA
Listado96.sql		
Listado97.sql	Auditoría	Mensual
Listado98.sql	Auditoría	Diario
Listado101.sql	Gerencia	Eventual
Listado102.sql	Auditoría, Contabilidad Gerencia	Diario
Listado103.sql	Auditoría	Mensual
Listado104.sql		
Listado105.sql		

NOMBRE DE LISTADO	DEPARTAMENTO	FRECUENCIA
Listado106.sql		
Listado109.sql	Jefe Computación	Eventual
Listado110.sql	Computación	Eventual
Listado112.sql		
Listado113.sql		
Listado115.sql	Vendedores	Diario
Listado120.sql		
Listado121.sql	Auditoría	Eventual

NOMBRE DE LISTADO	DEPARTAMENTO	FRECUENCIA
Listado123.sql		
Listado124.sql		
Listado125.sql		
Listado126.sql		
Listado127.sql	Dpto. Ventas	Diario
Listado128.sql		
Listado129.sql	Bodega, Almacén	Diario
Listado131.sql	Bodega	Anual

NOMBRE DE LISTADO	DEPARTAMENTO	FRECUENCIA
Listado132.sql		
Listado133.sql		
Listado136.sql		
Listado137.sql	Dpto. Ventas	Diario
Listado138.sql		
Listado139.sql		
Listado143.sql		
Listado148.sql	Dpto. Ventas	Diario

NOMBRE DE LISTADO	DEPARTAMENTO	FRECUENCIA
Listado150.sql		
Listado151.sql		
Listado152.sql		
Listado153.sql	Dpto. Ventas	Semanal
Listado154.sql	Dpto. Ventas	Eventual
Listado160.sql		
Listado161.sql		
Listado162.sql		

NOMBRE DE LISTADO	DEPARTAMENTO	FRECUENCIA
Listado163.sql	Dpto. Ventas	Anual
Listado164.sql		
Listado165.sql	Dpto. Ventas	Anual
Listado166.sql	Computación	Diario
Listado167.sql		
Listado171.sql		
Listado172.sql	Almacén, Computación, Bodega	Diario
Listado173.sql	Computación	Anual

NOMBRE DE LISTADO	DEPARTAMENTO	FRECUENCIA
Listado174.sql		
Listado175.sql		
Listado176.sql		
Listado181.sql	Gerencia	Eventual
Listado184.sql		
Listado186.sql	Auditoría	Diario
Listado213.sql		
Listado216.sql		

NOMBRE DE LISTADO	DEPARTAMENTO	FRECUENCIA
Listado217.sql		
Listado236.sql		
Listado238.sql	Dpto. Personal, Auditoría	Diario
Listado239.sql		
Listado276.sql	Auditoría	Diario
Listado277.sql		
Listado279.sql	Sucursal Garzota	Diario
Listado282.sql		

NOMBRE DE LISTADO	DEPARTAMENTO	FRECUENCIA
Listado308.sql	Auditoría, Contabilidad	Mensual
Listado315.sql		
Listado316.sql		
Listado319.sql		
Listado326.sql		
Listado348.sql		
Listado359.sql	Dpto. Ventas	Semanal
Listado360.sql	Dpto. Ventas	Diario

NOMBRE DE LISTADO	DEPARTAMENTO	FRECUENCIA
Listado370.sql		
Listado373.sql	Gerencia	Eventual
Listado374.sql	Contabilidad, Auditoría	Mensual
Listado376.sql		
Listado377.sql		
Listado391.sql		
Listado397.sql		
Listado402.sql		

NOMBRE DE LISTADO	DEPARTAMENTO	FRECUENCIA
Listado407.sql	Clientes	Mensual
Listado415.sql		
Listado417.sql	Gerencia, Auditoría	Eventual
Listado425.sql		
Listado435.sql	Gerencia	Eventual
Listado444.sql		
Listado445.sql	Mercadeo, Gerencia	Eventual
Listado494.sql		

NOMBRE DE LISTADO	DEPARTAMENTO	FRECUENCIA
Listado501.sql		
Listado502.sql		
Listado510.sql	Dpto. Ventas	Diario
Listado511.sql		
Listado512.sql	Dpto. Ventas	Diario
Listado513.sql		
Listado519.sql		
Listado522.sql	Bodega	Eventual

NOMBRE DE LISTADO	DEPARTAMENTO	FRECUENCIA
Listado535.sql	Gerencia	Mensual
Listado559.sql		
Listado561.sql	Gerencia	Mensual
Listado570.sql		
Listado599.sql		
Listado600.sql	Gerencia	Mensual
Listado615.sql	Vendedores	Eventual
Listado715.sql		

Capítulo 3

Table Instance Charts

3. TABLE INSTANCE CHARTS

Para una mejor comprensión del contenido de un Table Instance Charts a continuación se procederá a explicar los términos en él utilizados:

Table Name : Nombre de la Tabla

Column Name : Nombre de la Columna

Key Type : Tipo de Clave
PK : Primary Key (Clave Primaria).
FK : Foreign Key (Clave Foránea).

Null/Unique : Null / Not Null : Cuando un campo de la tabla puede ser nulo o no nulo.

Unique : Cuando un campo de la tabla es único.

Sample Data : Ejemplo dado de acuerdo a la tabla.

TABLE NAME	AJUSTES			
COLUMN NAME	DOCUMENTO	FECHA	NUMERO	RAZON
KEY TYPE			PK	
NULL UNIQUE	NN	NN	NN/U	
SAMPLE DATA	CB001	12-JAN-95	1327	MAL INVENTARIO
	95002	13-JAN-95	1328	MERC. ESTA EN BODEGA

TABLE NAME	AJUSTES			
COLUMN NAME	CONCEPTO			
KEY TYPE	FK1			
NULL UNIQUE	NN			
SAMPLE DATA		1		
		1		

TABLE NAME	CAJERAS			
COLUMN NAME	CODIGO	NOMBRE		
KEY TYPE	PK			
NULL UNIQUE	NN/U	NN		
SAMPLE DATA		1 CAJA 1		
		1 CAJA 2		

TABLE NAME	CAMBIO_PRECIO			
COLUMN NAME	MARCA	EMPAQUE	CODIGO	TIPO_PRECIO
KEY TYPE	PK, FK1	PK, FK1	PK, FK1	PK, FK2
NULL UNIQUE	NN/U	NN/U	NN/U	NN/U
SAMPLE DATA		1	1	1
		6	1	17

TABLE NAME	CAMBIO_PRECIO			
COLUMN NAME	FECHA	PRECIO	USUARIO	
KEY TYPE	PK		FK3	
NULL UNIQUE	NN/U	NN	NN	
SAMPLE DATA	23-MAR-96	101100	HIPER01	
	23-MAR-96	9550	HIPER01	

TABLE NAME	CASH_FLOW			
COLUMN NAME	TIPO_DOCUMENTO	FECHA	CAJA	
KEY TYPE	PK, FK1	PK	PK, FK2	
NULL UNIQUE	NN/U	NN/U	NN/U	
SAMPLE DATA	2	23-MAR-96	0	
	1	23-MAR-96	0	

TABLE NAME	CLASES_NEGOCIOS			
COLUMN NAME	CODIGO	DESCRIPCION	TIPO_CLIENTE	STATUS
KEY TYPE	PK		FK1	FK2
NULL UNIQUE	NN/U	NN		
SAMPLE DATA	30	ENTIDADES OFICIALES	1	1
	1	SUBDISTRIBUIDORES	3	2

TABLE NAME	CLIENTES			
COLUMN NAME	ZONA	SUBZONA	CODIGO	NOMBRE
KEY TYPE	PK, FK1, FK2	PK, FK2	PK	
NULL UNIQUE	NN/U	NN/U	NN/U	NN
SAMPLE DATA	17	3	6	PLUAS CAVILANES
	2	1	316	MAURO RICHARD

TABLE NAME	CLIENTES			
COLUMN NAME	RUC_CEDULA	DIRECCION	TELEFONO	CASILLA
KEY TYPE				
NULL UNIQUE	U			
SAMPLE DATA	090012734-1	CALLE PRINCIPAL (DAULE)	795225	
	090911831-7	VILLAVICENCIO 527 Y GRAL GOMEZ	408480	

TABLE NAME	CLIENTES			
COLUMN NAME	TIPO_PERSONA	NOMBRE_NEGOCIO	CLASE_NEGOCIO	CUPO
KEY TYPE	FK3		FK4	
NULL UNIQUE	NN		NN	
SAMPLE DATA	2	FERRETERIA PLUAS ARIAS	1	1000000
	2	DISNAFE	3	1520000

TABLE NAME	CLIENTES			
COLUMN NAME	CHEQUES_ACUMULADOS	FECHA_APERTURA	FECHA_CUPO	STATUS
KEY TYPE				FK5
NULL UNIQUE		NN		NN
SAMPLE DATA	0	07-MAR-94	07-MAR-94	1
	6	07-MAR-94	24-SEP-94	1

TABLE NAME	CLIENTES			
COLUMN NAME	SOLICITUD			
KEY TYPE				
NULL UNIQUE				
SAMPLE DATA	7236			
	1318			

TABLE NAME	CLIENTE_VENDEDOR			
COLUMN NAME	ZONA	SUBZONA	CODIGO	VENDEDOR
KEY TYPE	PK, FK1	PK, FK1	PK, FK1	PK, FK2
NULL UNIQUE	NN/U	NN/U	NN/U	NN/U
SAMPLE DATA	1	1	1	1
	1	1	2	1

TABLE NAME	COBRADORES			
COLUMN NAME	CODIGO	NOMBRE		
KEY TYPE	PK			
NULL UNIQUE	NN/U	NN		
SAMPLE DATA	1	ROBERTO CAICHE		
	18	JOSE LUIS SANDOVAL		

TABLE NAME	COMPRAS			
COLUMN NAME	DOCUMENTO	FECHA	NUMERO	PEDIDO
KEY TYPE			PK	
NULL UNIQUE	NN	NN	NN/U	NN
SAMPLE DATA	7318	13-JAN-95	7358	281294
	73883	13-JAN-95	7859	281294

TABLE NAME	COMPRAS			
COLUMN NAME	RAZON	PROVEEDOR	TIPO_COMPRA	
KEY TYPE		FK1	FK2	
NULL UNIQUE		NN	NN	
SAMPLE DATA	EDESA 1	21	1	
	EDESA 1	21	1	

TABLE NAME	CONCEPTOS_AJUSTES			
COLUMN NAME	CODIGO	DESCRIPCION	STATUS	
KEY TYPE	PK		FK	
NULL UNIQUE	NN/U	NN	NN	
SAMPLE DATA	1	CAMBIO EMPAQUE	1	
	2	PARA ARMAR JUEGOS	1	

TABLE NAME	COND_VENTAS			
COLUMN NAME	CODIGO	DESCRIPCION	ABONO	DOCUMENTOS
KEY TYPE	PK			
NULL UNIQUE	NN/U	NN		
SAMPLE DATA	34	LETRA - 30/60/90 DIAS	0	3
	1	DINERO - CHEQUE	0	1

TABLE NAME	COND_VENTAS			
COLUMN NAME	STATUS			
KEY TYPE	FK			
NULL UNIQUE	NN			
SAMPLE DATA	2			
	1			

TABLE NAME	CONTROL			
COLUMN NAME	LOCALIDAD	ITM		
KEY TYPE	PK			
NULL UNIQUE	NN/U			
SAMPLE DATA	1	1.1		

TABLE NAME	CONT_AJUSTES			
COLUMN NAME	NUMERO_I	NUMERO_F		
KEY TYPE	PK	PK		
NULL UNIQUE	NN/U	NN/U		
SAMPLE DATA	2453	2453		

TABLE NAME	CONT_COMPRAS			
COLUMN NAME	NUMERO_I	NUMERO_F		
KEY TYPE	PK	PK		
NULL UNIQUE	NN/U	NN/U		
SAMPLE DATA	12703	12703		

TABLE NAME	CONT_CUENTAS			
COLUMN NAME	NUMERO_I	NUMERO_F		
KEY TYPE	PK	PK		
NULL UNIQUE	NN/U	NN/U		
SAMPLE DATA	12703	12703		

TABLE NAME	CONT_DEVOLUCION			
COLUMN NAME	CAJA	NUMERO_I	NUMERO_F	
KEY TYPE	PK, FK			
NULL UNIQUE	NN/U	NN	NN	
SAMPLE DATA	1	5281	5284	
	2	1674	1677	

TABLE NAME	CONT_FACTURAS			
COLUMN NAME	CAJA	NUMERO_I	NUMERO_F	
KEY TYPE	PK, FK			
NULL UNIQUE	NN/U	NN	NN	
SAMPLE DATA	1	147971	147996	
	2	155482	155534	

TABLE NAME	CONT_TRANSFERENCIA			
COLUMN NAME	DESTINO	NUMERO_1	NUMERO_F	ORIGEN
KEY TYPE	PK, FK1			PK, FK2
NULL UNIQUE	NN/U	NN	NN	NN/U
SAMPLE DATA	1	7750	7760	2
	1	10675	10683	3

TABLE NAME	CONT_CUENTAS			
COLUMN NAME	DOCUMENTO	FECHA	COBRADOR	RAZON
KEY TYPE	PK	PK	FK	
NULL UNIQUE	NN/U	NN/U	NN	
SAMPLE DATA	4003	30-AGO-97	18	F.A.E.
	136757	30-AGO-97	18	VENTA

TABLE NAME	DESCRIPCIONES			
COLUMN NAME	MARCA	EMPAQUE	CODIGO	LINEA
KEY TYPE	PK,FK	PK,FK	PK,FK	PK
NULL UNIQUE	NN/U	NN/U	NN/U	NN/U
SAMPLE DATA	9	1	55	2
	9	1	56	1

TABLE NAME	DESCRIPCIONES			
COLUMN NAME	DESCRIPCION			
KEY TYPE				
NULL UNIQUE	NN			
SAMPLE DATA	ESCURRIDERA DERECHA DE 2 POZOS			
	FREGADERA ARISTON LVE 120X50			

TABLE NAME	DESCUENTOS			
COLUMN NAME	MARCA	TIPO_CLIENTE	DESCUENTO	
KEY TYPE	PK, FK1	PK, FK2		
NULL UNIQUE	NN/U	NN/U		
SAMPLE DATA	61	2	10	
	61	3	15	

TABLE NAME	DET_AJUSTES			
COLUMN NAME	NUMERO	MARCA	EMPAQUE	CODIGO
KEY TYPE	PK, FK1	FK2	FK2	FK2
NULL UNIQUE	NN	NN	NN	NN
SAMPLE DATA	1327	20	1	246
	1327	20	1	600

TABLE NAME	DET_AJUSTES			
COLUMN NAME	TIPO	DESTINO	CANTIDAD	COSTO
KEY TYPE	FK3	FK4		
NULL UNIQUE		NN	NN	NN
SAMPLE DATA	3	1	10	112676
	53	1	8	127912

TABLE NAME	DET_CASH_FLOW			
COLUMN NAME	TIPO_DOCUMENTO	FECHA	TIPO_VALOR	CODIGO
KEY TYPE	PK, FK1	PK	PK, FK2	FK3
NULL UNIQUE	NN/U	NN/U	NN	NN
SAMPLE DATA	1	26-SEP-98	1	1
	1	26-SEP-98	1	2

TABLE NAME	DET_CASH_FLOW			
COLUMN NAME	VALOR1	VALOR2	VALOR3	VALOR4
KEY TYPE				
NULL UNIQUE				
SAMPLE DATA	341777513	12798525		
	21933081	0		

TABLE NAME	DET_COMPRAS			
COLUMN NAME	NUMERO	MARCA	EMPAQUE	CODIGO
KEY TYPE	PK, FK1	FK2	FK2	FK2
NULL UNIQUE	NN	NN	NN	NN
SAMPLE DATA	7858	21	1	7
	7858	21	1	437

TABLE NAME	DET_COMPRAS			
COLUMN NAME	DESTINO	CANTIDAD	COSTO_ACTUAL	COSTO_ANTERIOR
KEY TYPE	FK3			
NULL UNIQUE	NN	NN	NN	NN
SAMPLE DATA	2	1	130836.85	104462
	2	1	223662.3	0

TABLE NAME	DET_COMPRAS			
COLUMN NAME	COSTO_DÓLAR			
KEY TYPE				
NULL UNIQUE	NN			
SAMPLE DATA	0			
	0			

TABLE NAME	DET_CUENTAS			
COLUMN NAME	DOCUMENTO	FECHA	NUMERO	ZONA
KEY TYPE	FK1	FK1	PK, FK2	FK2
NULL UNIQUE	NN	NN	NN/U	NN
SAMPLE DATA	138922	21-OCT-98	195822	18
	138922	21-OCT-98	195822	18

TABLE NAME	DET_CUENTAS			
COLUMN NAME	SUBZONA	CODIGO	TIPO	LINEA
KEY TYPE	FK2	FK2	FK3	FK4
NULL UNIQUE	NN	NN	NN	NN
SAMPLE DATA	2	1	1	2
	2	1	1	2

TABLE NAME	DET_CUENTAS			
COLUMN NAME	VALOR	SALDO	SALDO_ANTERIOR	DEB_NUMERO
KEY TYPE				FK5
NULL UNIQUE				
SAMPLE DATA	148881	0	148881	
	148881	0	148881	

TABLE NAME	DET_CUENTAS			
COLUMN NAME	FECHA_VENCIMIENTO	STATUS		
KEY TYPE		FK6		
NULL UNIQUE	21-NOV-97			
SAMPLE DATA	05-DEC-97			

TABLE NAME	DET_DEVOLUCIONES			
COLUMN NAME	CAJA	NUMERO	MARCA	EMPAQUE
KEY TYPE	PK, FK1	PK, FK1	FK2	FK2
NULL UNIQUE	NN/U	NN/U		
SAMPLE DATA	1	110064	29	50
	1	110064	29	1

TABLE NAME	DET_DEVOLUCIONES			
COLUMN NAME	CODIGO	DESTINO	CANTIDAD	NETO
KEY TYPE	FK2	FK3		
NULL UNIQUE	NN	NN	NN	
SAMPLE DATA	426	1	92	413886.34
	52	1	1	95000

TABLE NAME	DET_DEVOLUCIONES			
COLUMN NAME	COSTO	DESCUENTO	STATUS	
KEY TYPE			FK4	
NULL UNIQUE	NN			
SAMPLE DATA	260417.4			
	154050			

TABLE NAME	DET_DEV_COMPRAS			
COLUMN NAME	NUMERO	SECUENCIA	MARCA	EMPAQUE
KEY TYPE	PK, FK1	PK	FK2	FK2
NULL UNIQUE	NN/U	NN/U	NN	NN
SAMPLE DATA	5	1	20	1
	2	1	20	1

TABLE NAME	DET_DEV_COMPRAS			
COLUMN NAME	CODIGO	ORIGEN	CANTIDAD	COSTO_ACTUAL
KEY TYPE	FK2	FK3		
NULL UNIQUE	NN	NN	NN	NN
SAMPLE DATA	1061	2	1	118895.7
	315	3	100	6771.

TABLE NAME	DET_DEV_COMPRAS			
COLUMN NAME	COSTO_ANTERIOR	COSTO_DÓLAR		
KEY TYPE				
NULL UNIQUE	NN			
SAMPLE DATA	116259.73			
	6749.39			

TABLE NAME	DET_FACTURAS			
COLUMN NAME	CAJA	NUMERO	MARCA	EMPAQUE
KEY TYPE	PK, FK1	PK, FK1	FK2	FK2
NULL UNIQUE	NN	NN	NN	NN
SAMPLE DATA	1	110010	75	1
	1	110010	75	1

TABLE NAME	DET_FACTURAS			
COLUMN NAME	CODIGO	ORIGEN	CANTIDAD	NETO
KEY TYPE	FK2	FK3		
NULL UNIQUE	NN	NN	NN	NN
SAMPLE DATA	864	2	30	43357
	1030	2	30	58500

TABLE NAME	DET_FACTURAS			
COLUMN NAME	COSTO	DESCUENTO	STATUS	
KEY TYPE			FK4	
NULL UNIQUE	NN			
SAMPLE DATA	31397.1	25		
	26164.5	25		

TABLE NAME	DET_TRANFERENCIAS			
COLUMN NAME	DESTINO	NUMERO	MARCA	EMPAQUE
KEY TYPE	PK, FK1	PK, FK1	FK2	FK2
NULL UNIQUE	NN/U	NN/U	NN	NN
SAMPLE DATA	1	5001	2	1
	1	5001	2	1

TABLE NAME	DET_TRANFERENCIAS			
COLUMN NAME	CODIGO	ORIGEN	CANTIDAD	COSTO
KEY TYPE	FK2	PK, FK1, FK3		
NULL UNIQUE	NN	NN/U	NN	NN
SAMPLE DATA	95	3	5	210474.35
	219	3	2	81440.88

TABLE NAME	DEVOLUCIONES			
COLUMN NAME	CAJA	NUMERO	FECHA	CAJERA
KEY TYPE	PK	PK		FK1
NULL UNIQUE	NN	NN	NN	
SAMPLE DATA	1	110084	12-JAN-95	1
	1	110095	12-JAN-95	

TABLE NAME	DEVOLUCIONES			
COLUMN NAME	FACTURA	ZONA	SUBZONA	SERIE
KEY TYPE		FK2	FK2	FK2
NULL UNIQUE	FK1			
SAMPLE DATA	110006			
		1	1	372

TABLE NAME	DEVOLUCIONES			
COLUMN NAME	VENDEDOR	CONCEPTO		
KEY TYPE	FK3	FK4		
NULL UNIQUE	NN			
SAMPLE DATA				
	7			

TABLE NAME	DEV_COMPRAS			
COLUMN NAME	DOCUMENTO	FECHA	COMPRA	NUMERO
KEY TYPE	PK	PK	FK1	PK
NULL UNIQUE	NN/U	NN/U		NN/U
SAMPLE DATA	11117	01-OCT-97	65290	5
	57666	06-JUL-97	10428	2

TABLE NAME	DEV_COMPRAS			
COLUMN NAME	PEDIDO	RAZON	PROVEEDOR	TIPO_COMPRA
KEY TYPE			FK2	FK3
NULL UNIQUE			NN	NN
SAMPLE DATA	240997	EDESA	21	51
	40497	ECUACOBRE 270	20	51

TABLE NAME	DIGITADORES			
COLUMN NAME	CODIGO	NOMBRE	INICIALES	STATUS
KEY TYPE	PK			FK
NULL UNIQUE	NN/U	NN	NN	NN
SAMPLE DATA	32	BRISA HOLGUTN	BH	2
	19	VICENTE VELIZ	VV	2

TABLE NAME	EMPAQUES			
COLUMN NAME	CODIGO	DESCRIPCION	STATUS	
KEY TYPE	PK		FK	
NULL UNIQUE	NN/U	NN	NN	
SAMPLE DATA	81	FUNDA 1 PIEZA	1	
	74	CARTON 3.375 MTS	1	

TABLE NAME	EXISTENCIAS			
COLUMN NAME	MARCA	EMPAQUE	CODIGO	LUG_ALMACEN
KEY TYPE	PK, FK1	PK, FK1	PK, FK1	PK, FK2
NULL UNIQUE	NN/U	NN/U	NN/U	NN/U
SAMPLE DATA	25	13	50	1
	25	4	9	1

TABLE NAME	EXISTENCIAS			
COLUMN NAME	TIPO_EXISTENCIA	CANTIDAD	FECHA_VENTA	UBICACION
KEY TYPE	PK, FK3			
NULL UNIQUE	NN/U			
SAMPLE DATA	99	0		
	99	0		

TABLE NAME	FACTURAS			
COLUMN NAME	CAJA	NUMERO	FECHA	ZONA
KEY TYPE	PK, FK1	PK		FK2
NULL UNIQUE	NN/U	NN/U	NN	
SAMPLE DATA	1	110010	12-JAN-95	2
	2	63908	12-JAN-95	

TABLE NAME	FACTURAS			
COLUMN NAME	SUBZONA	SERIE	CONDICION_VENTA	VENDEDOR
KEY TYPE	FK2	FK2	FK3	FK4
NULL UNIQUE			NN	
SAMPLE DATA	1	278	1	14
			1	8

TABLE NAME	GRUPOS			
COLUMN NAME	CODIGO	DESCRIPCION	STATUS	
KEY TYPE	PK		FK1	
NULL UNIQUE	NN/U	NN	NN	
SAMPLE DATA	39	VARIOS CONSTRUCCION	2	
	90	MANDRIL	2	

TABLE NAME	INDICES			
COLUMN NAME	ANO	MES	INDICE	
KEY TYPE	PK	PK		
NULL UNIQUE	NN/U	NN/U		
SAMPLE DATA	91	11	4383.1	
	91	12	4559.9	

TABLE NAME	IMPRESION			
COLUMN NAME	CAMPO_1	CAMPO_2		
KEY TYPE	PK	PK		
NULL UNIQUE	NN/U	NN/U		
SAMPLE DATA	1	4		

TABLE NAME	ITEMS			
COLUMN NAME	MARCA	CODIGO	PROVEEDOR	DESCRIPCION_1
KEY TYPE	PK, FK1	PK	FK2	
NULL UNIQUE	NN/U	NN/U		NN
SAMPLE DATA				

TABLE NAME	ITEMS			
COLUMN NAME	DESCRIPCION_2	DESCRIPCION_INGL ES	CODIGO_VENDEDO R	REFERENCIA
KEY TYPE			FK3	
NULL UNIQUE	NN			
SAMPLE DATA				

TABLE NAME	ITEMS			
COLUMN NAME	BAR_CODE	EMPAQUE	CANTIDAD_EMPAQ UE	EMPAQUE_MASTER
KEY TYPE		PK, FK4		
NULL UNIQUE		NN/U		
SAMPLE DATA				

TABLE NAME	ITEMS			
COLUMN NAME	GRUPO	TIPO	CODIGO_ARANCEL	PORCENTAJE_ARAN CEL
KEY TYPE	FK5	FK6		
NULL UNIQUE	NN	NN		
SAMPLE DATA				

TABLE NAME	ITEMS			
COLUMN NAME	TIEMPO_LLEGADA	TIPO_CAMBIO_COMPRA	FECHA_TIPO_CAMBIO_COMPRA	TIPO_CAMBIO_AJUSTE
KEY TYPE				
NULL UNIQUE				
SAMPLE DATA				

TABLE NAME	ITEMS			
COLUMN NAME	FECHA_TIPO_CAMBIO_AJUSTE	FACTOR_COSTO_BODEGA_DOLAR	PRECIO_FOB_DOLAR	COSTO_BODEGA_DOLAR
KEY TYPE				
NULL UNIQUE				
SAMPLE DATA				

TABLE NAME	ITEMS			
COLUMN NAME	COSTO_REPOSICION	PRECIO_FOB_MERCADO_DOLAR	FECHA_COSTO_REPOSICION	PRECIO_COMPRA
KEY TYPE				
NULL UNIQUE				
SAMPLE DATA				

TABLE NAME	ITEMS			
COLUMN NAME	FECHA_COMPRA	COSTO_PROMEDIO	COSTO_PROMEDIO_DOLAR	MARGEN_UTILIDAD_PUBLICO
KEY TYPE				
NULL UNIQUE				
SAMPLE DATA				

TABLE NAME	ITEMS			
COLUMN NAME	PRECIO_VENTA	PRECIO_VENTA_PUBLICO_DOLAR	FECHA_PRECIO	MARGEN_UTILIDAD_MAYORISTA
KEY TYPE				
NULL UNIQUE				
SAMPLE DATA				

TABLE NAME	ITEMS			
COLUMN NAME	PRECIO_MAYORISTA	PRECIO_VENTA_MAYORISTA_DOLAR	FECHA_PRECIO_VENTA_MAYORISTA	FECHA_VENTA
KEY TYPE				
NULL UNIQUE				
SAMPLE DATA				

TABLE NAME	ITEMS			
COLUMN NAME	FECHA_CREACION	ABC_MONTOS_VENTAS	ABC_UNIDADES_VENTAS	ABC_VALORIZACION_INVENTARIO
KEY TYPE				
NULL UNIQUE				
SAMPLE DATA				

TABLE NAME	ITEMS			
COLUMN NAME	ABC_UNIDADES_INVENTARIO	UBICACIÓN_A	UBICACIÓN_B	UBICACIÓN_G
KEY TYPE				
NULL UNIQUE				
SAMPLE DATA				

TABLE NAME	ITEMS			
COLUMN NAME	IMPUESTO_VENTAS	CODIGO_RELACIONADO	STATUS	ORIGEN
KEY TYPE				
NULL UNIQUE				
SAMPLE DATA				

TABLE NAME	ITEMS			
COLUMN NAME	UBICACIÓN_C			
KEY TYPE				
NULL UNIQUE				
SAMPLE DATA				

TABLE NAME	LINEAS_VENTAS			
COLUMN NAME	CODIGO	DESCRIPCION		
KEY TYPE	PK			
NULL UNIQUE	NN/U	NN		
SAMPLE DATA		1 CONSTRUCCION		
		2 FERRETERIA		

TABLE NAME	LIQUIDACION			
COLUMN NAME	MARCA	EMPAQUE	CODIGO	
KEY TYPE	PK, FK	PK, FK	PK, FK	
NULL UNIQUE	NN/U	NN/U	NN/U	
SAMPLE DATA	90	1	873	
	90	1	912	

TABLE NAME	LOCALIDAD			
COLUMN NAME	CODIGO	DESCRIPCION		
KEY TYPE	PK			
NULL UNIQUE	NN/U	NN		
SAMPLE DATA	1	PRINCIPAL - GUAYAQUIL		
	2	SUCURSAL - GARZOCENTRO		

TABLE NAME	LOCALIDADES			
COLUMN NAME	CODIGO	DESCRIPCION		
KEY TYPE	PK			
NULL UNIQUE	NN/U	NN		
SAMPLE DATA	1	KENNEDY		
	2	GARZOTA		

TABLE NAME	LUG_ALMACEN			
COLUMN NAME	CODIGO	DESCRIPCION	LOCALIDAD	
KEY TYPE	PK		FK	
NULL UNIQUE	NN/U	NN	NN	
SAMPLE DATA	2	BODEGA - GUAYAQUIL	1	
	3	GARZOTA - GUAYAQUIL	2	

TABLE NAME	MARCAS			
COLUMN NAME	CODIGO	DESCRIPCION	LINEA	STATUS
KEY TYPE	PK		FK	
NULL UNIQUE	NN/U	NN	NN	NN
SAMPLE DATA	39	OTROS NACIONALES	1	1
	10	NETLON	1	1

TABLE NAME	MOV_CLI			
COLUMN NAME	CODIGO	DESCRIPCION		
KEY TYPE	PK			
NULL UNIQUE	NN/U	NN		
SAMPLE DATA	1	FA FACTURA		
	2	ND NOTA DE DEBITO		

TABLE NAME	MOV_INV			
COLUMN NAME	CODIGO	DESCRIPCION		
KEY TYPE	PK			
NULL UNIQUE	NN/U	NN		
SAMPLE DATA	3	A+ AJUSTE POSITIVO		
	52	A- AJUSTE NEGATIVO		

TABLE NAME	PAISES			
COLUMN NAME	CODIGO	NOMBRE	MONEDA	STATUS
KEY TYPE	PK		FK1	FK1
NULL UNIQUE	NN/U	NN	NN	NN
SAMPLE DATA	1	ARGENTINA	11	1
	11	ESTADOS UNIDOS	1	1

TABLE NAME	PRESENTACIONES			
COLUMN NAME	MARCA	EMPAQUE	CODIGO	PRESENTACION
KEY TYPE	PK, FK	PK, FK	PK, FK	PK
NULL UNIQUE	NN	NN	NN	NN
SAMPLE DATA				

TABLE NAME	PROVEEDORES			
COLUMN NAME	PAIS	CODIGO	NOMBRE	RUC_CEDULA
KEY TYPE	FK	PK		
NULL UNIQUE	NN	NN/U	NN	
SAMPLE DATA	11	6	ADHESIVE & SEALANDS	
	11	117	YALE	

TABLE NAME	PROVEEDORES			
COLUMN NAME	DIRECCION	TELEFONO_1	TELEFONO_2	FAX
KEY TYPE				
NULL UNIQUE				
SAMPLE DATA				

TABLE NAME	PROVEEDORES			
COLUMN NAME	FECHA_INGRESO	FECHA_ADQUISICION	CONTACTO	
KEY TYPE				
NULL UNIQUE				
SAMPLE DATA	10-MAR-94			
	10-MAR-94			

TABLE NAME	PROVEEDOR_ITEM			
COLUMN NAME	PROVEEDOR	MARCA	EMPAQUE	CODIGO
KEY TYPE	PK, FK1	PK, FK2	PK, FK2	PK, FK2
NULL UNIQUE	NN/U	NN/U	NN/U	NN/U
SAMPLE DATA	210	19	59	5315
	210	19	59	5316

TABLE NAME	SALDOS			
COLUMN NAME	ZONA	SUBZONA	CODIGO	LINEA
KEY TYPE	PK, FK1	PK, FK1	PK, FK1	PK, FK2
NULL UNIQUE	NN/U	NN/U	NN/U	NN/U
SAMPLE DATA	1	1	372	3
	1	1	67	2

TABLE NAME	SALDOS			
COLUMN NAME	SALDO	FECHA_MOVIMIENTO		
KEY TYPE				
NULL UNIQUE	NN	NN		
SAMPLE DATA	483120	08-JUN-98		
	0	22-APR-97		

TABLE NAME	STATUS			
COLUMN NAME	CODIGO	DESCRIPCION		
KEY TYPE	PK			
NULL UNIQUE	NN/U	NN		
SAMPLE DATA	1	ACTIVO		
	2	INACTIVO		

TABLE NAME	STATUS_CLIENTES			
COLUMN NAME	ZONA	SUBZONA	CODIGO	STATUS
KEY TYPE	PK, FK1	PK, FK1	PK, FK1	PK, FK2
NULL UNIQUE	NN/U	NN/U	NN/U	NN/U
SAMPLE DATA	1	1	354	8
	1	1	354	5

TABLE NAME	STATUS_ITEMS			
COLUMN NAME	MARCA	EMPAQUE	CODIGO	STATUS
KEY TYPE	PK, FK1	PK, FK1	PK, FK1	PK, FK2
NULL UNIQUE	NN/U	NN/U	NN/U	NN/U
SAMPLE DATA	52	1	5083	51
	52	1	5087	51

TABLE NAME	SUBZONAS			
COLUMN NAME	ZONA	CODIGO	DESCRIPCION	STATUS
KEY TYPE	PK, FK1	PK		FK2
NULL UNIQUE	NN/U	NN/U	NN	NN
SAMPLE DATA	18	10	TOSAGUA	1
	17	19	NOBOL	1

TABLE NAME	TIPOS			
COLUMN NAME	GRUPO	CODIGO	DESCRIPCION	ITM
KEY TYPE	PK, FK1	PK		
NULL UNIQUE	NN/U	NN/U	NN	
SAMPLE DATA	40	88	PALAS	
	20	3	A GAS	

TABLE NAME	TIPOS			
COLUMN NAME	PROMOCION	STATUS		
KEY TYPE		FK2		
NULL UNIQUE		NN		
SAMPLE DATA		1		
		1		

TABLE NAME	TIPOS_CLASIFICACIONES			
COLUMN NAME	CODIGO	DESCRIPCION		
KEY TYPE	PK			
NULL UNIQUE	NN/U	NN		
SAMPLE DATA	1	POR CANTIDAD		
	2	POR VOLUNTAD		

TABLE NAME	TIPOS_CLIENTES			
COLUMN NAME	CODIGO	DESCRIPCION		
KEY TYPE	PK			
NULL UNIQUE	NN/U	NN		
SAMPLE DATA	1	PUBLICO		
	2	CONSTRUCCTOR		

TABLE NAME	TIPOS_DOCUMENTOS			
COLUMN NAME	CODIGO	DESCRIPCION		
KEY TYPE	PK			
NULL UNIQUE	NN/U	NN		
SAMPLE DATA	1	FLUJO DIARIO DE CAJA		
	2	SALDO DIARIO DE CAJA		

TABLE NAME	TIPOS_EXISTENCIAS			
COLUMN NAME	CODIGO	DESCRIPCION		
KEY TYPE	PK			
NULL UNIQUE	NN/U	NN		
SAMPLE DATA		1 INICIAL		
		2 ACTUAL		

TABLE NAME	TIPOS_INGRESOS_EGRESOS			
COLUMN NAME	TIPO_VALOR	CODIGO	DESCRIPCION	
KEY TYPE	PK	PK		
NULL UNIQUE	NN/U	NN/U	NN	
SAMPLE DATA		1 53	SOBRANTE	
		2 2	BANCO	

TABLE NAME	TIPOS_PERSONAS			
COLUMN NAME	CODIGO	DESCRIPCION		
KEY TYPE	PK			
NULL UNIQUE	NN/U	NN		
SAMPLE DATA		1 EMPRESA PERSONA JURIDICA		
		2 PERSONA NATURAL		

TABLE NAME	TIPOS_TOTALES			
COLUMN NAME	CODIGO	DESCRIPCION		
KEY TYPE	PK			
NULL UNIQUE	NN/U	NN		
SAMPLE DATA		75 TRANSFERENCIAS		
		1 COMPRAS		

TABLE NAME	TIPOS_VALORES			
COLUMN NAME	CODIGO	DESCRIPCION		
KEY TYPE	PK			
NULL UNIQUE	NN/U	NN		
SAMPLE DATA		1 SALDO INICIAL		
		2 MOVIMIENTO DIARIO		

TABLE NAME	TRANSFERENCIAS			
COLUMN NAME	DESTINO	NUMERO	FECHA	RAZON
KEY TYPE	PK, FK1	PK		
NULL UNIQUE	NN/U	NN/U		
SAMPLE DATA	1	5001	13-JAN-95	MEMOS
	1	5001	13-JAN-95	MEMO

TABLE NAME	TRANSFERENCIAS			
COLUMN NAME	ORIGEN			
KEY TYPE	PK/FK2			
NULL UNIQUE				
SAMPLE DATA	3			
	2			

TABLE NAME	USER_CASH			
COLUMN NAME	USUARIO	CAJA		
KEY TYPE	PK	PK, FK		
NULL UNIQUE	NN/U	NN/U		
SAMPLE DATA	COMP01	1		
	COMP02	1		

TABLE NAME	VENDEDORES			
COLUMN NAME	CODIGO	NOMBRE	STATUS	TIPO_VENTA
KEY TYPE	PK		FK1	FK2
NULL UNIQUE	NN/U	NN	NN	NN
SAMPLE DATA	17	RICARDO CONTRERAS CHACON	2	1
	19	VICENTE VELEZ	2	1

TABLE NAME	VENDEDOR_LINEA			
COLUMN NAME	VENDEDOR	LINEA		
KEY TYPE	PK, FK1	PK, FK2		
NULL UNIQUE	NN/U	NN/U		
SAMPLE DATA	32	3		
	33	3		

TABLE NAME	VENDEDOR_ZONA			
COLUMN NAME	VENDEDOR	LINEA		
KEY TYPE	PK, FK1	PK, FK2		
NULL UNIQUE	NN/U	NN/U		
SAMPLE DATA	17	1		
	17	2		

TABLE NAME	WORK1			
COLUMN NAME	CAJA	NUMERO	NOMBRE	PEDIDO
KEY TYPE	PK, FK1			
NULL UNIQUE	NN/U			
SAMPLE DATA	1	147994	LA FERRETERA C.A	

TABLE NAME	WORK1			
COLUMN NAME	FECHA_PEDIDO	OBSERVACION	DIGITADOR	RECIBIDO
KEY TYPE			FK2	
NULL UNIQUE				
SAMPLE DATA		O/C 13507	37	

TABLE NAME	ZONAS			
COLUMN NAME	CODIGO	DESCRIPCION	STATUS	
KEY TYPE	PK/U		FK	
NULL UNIQUE	NN	NN		
SAMPLE DATA	19	PICHINCHA	1	
	1	GUAYAQUIL-NORTE	1	

Capítulo 4

*Tabla de Referencias
Cruzadas*

4. TABLA DE REFERENCIAS CRUZADAS

Las siguientes tablas establecen la relación entre las formas y las tablas que en ellas se manipulan.

PROGRAMA	NOMBRE DE TABLA
FORMAS	
AJUSTES	AJUSTES DET_AJUSTES CONT_AJUSTES CONCEPTOS_AJUSTES ITEMS EXISTENCIAS LUG_ALMACEN CONTROL
CAJERAS	CAJERAS USER_CASH
CASH_FLOW	CASH_FLOW DET_CASH_FLOW CAJERAS TOTALES TIPOS_DOCUMENTOS TIPOS_VALORES TIPOS_INGRESOS_EGRESOS FACTURAS DET_FACTURAS MARCAS DEVOLUCIONES DET_DEVOLUCIONES
CLIENTES	CLIENTES ZONAS SUBZONAS TIPOS_PERSONAS CLASES_NEGOCIOS STATUS SALDOS
COBRADORES	COBRADORES
COMPRAS	COMPRAS DET_COMPRAS

PROGRAMA	NOMBRE DE TABLA
FORMAS	
COMPRAS	EXISTENCIAS ITEMS LUG_ALMACEN CONT_COMPRAS PROVEEDORES MOV_INV
CONCEPTOS_AJUSTES	CONCEPTOS_AJUSTES
CHEQUES	DET_CUENTAS CLIENTES MOV_CLI LINEAS_VENTAS STATUS CONT_CUENTAS SALDOS
DESCUENTOS	DESCUENTOS MARCAS TIPOS_CLIENTES
DEVOLUCIONC	CAJERAS CLIENTES CONCEPTOS_AJUSTES CONT_DEVOLUCIONES CONT_CUENTAS CONTROL CUENTAS DET_CUENTAS DET_DEVOLUCIONES DEVOLUCIONES DIGITADORES EXISTENCIAS FACTURAS ITEMS LUG_ALMACEN MARCAS PRESENTACIONES STATUS_CLIENTES SUBZONAS USER_CASH VENDEDORES

PROGRAMA	NOMBRE DE TABLA
FORMAS	
DEVOLUCIONC	WORK1 ZONAS
DEVOLUCIONC1	CAJERAS CLIENTES CONCEPTOS_AJUSTES CONT_DEVOLUCIONES CONT_CUENTAS CONTROL CUENTAS DET_CUENTAS DET_DEVOLUCIONES DET_FACTURAS DEVOLUCIONES DIGITADORES EXISTENCIAS FACTURAS IMPRESION ITEMS LUG_ALMACEN MARCAS PRESENTACIONES STATUS_CLIENTES SUBZONAS TIPOS USER_CASH VENDEDORES WORK1 ZONAS
DEVOLUCIONP	CAJERAS CLIENTES CONCEPTOS_AJUSTES CONT_DEVOLUCIONES CONT_CUENTAS CONTROL DET_CUENTAS DET_DEVOLUCIONES DEVOLUCIONES DIGITADORES EXISTENCIAS FACTURAS IMPRESION

PROGRAMA	NOMBRE DE TABLA
FORMAS	
DEVOLUCIONP	ITEMS LUG_ALMACEN MARCAS PRESENTACIONES STATUS_CLIENTES SUBZONAS USER_CASH VENDEDORES WORK1 ZONAS
DEVOLUCIONP1	CAJERAS CLIENTES CONCEPTOS_AJUSTES CONT_DEVOLUCIONES CONT_CUENTAS CONTROL DET_CUENTAS DET_DEVOLUCIONES DEVOLUCIONES DIGITADORES EXISTENCIAS FACTURAS ITEMS LUG_ALMACEN MARCAS PRESENTACIONES STATUS_CLIENTES SUBZONAS USER_CASH VENDEDORES WORK1 ZONAS
DIGITADORES	DIGITADORES STATUS
EMPAQUES	EMPAQUES STATUS
ESTADOS	CLASES_NEGOCIOS CLIENTES DET_CUENTAS

PROGRAMA	NOMBRE DE TABLA
FORMAS	
ESTADOS	LINEAS_VENTAS MOV_CLI SALDOS STATUS STATUS_CLIENTES SUBZONAS TIPOS_PERSONAS ZONAS
EXISTENCIAS	EXISTENCIAS ITEMS LUG_ALMACEN TIPOS_EXISTENCIAS
GRUPOS	GRUPOS STATUS
ITEMS	CAMBIO_PRECIO EMPAQUES GRUPOS ITEMS MARCAS PROVEEDORES STATUS TIPOS
KCLIENTES	CLIENTES ZONAS SUBZONAS TIPOS_PERSONAS CLASES_NEGOCIOS STATUS SALDOS
KITEMS	CAMBIO_PRECIO EMPAQUES GRUPOS ITEMS MARCAS PROVEEDORES STATUS TIPOS

PROGRAMA	NOMBRE DE TABLA
FORMAS	
LOCALIDADES	LOCALIDADES
MARCAS	LINEAS_VENTAS MARCAS STATUS
NEGOCIOS	CLASES_NEGOCIOS STATUS TIPOS_CLIENTES
PROVEEDORES	PAISES PROVEEDORES
SALDOS	CLIENTES LINEAS_VENTAS SALDOS
SUBZONAS	STATUS SUBZONAS ZONAS
TRANSFER	CONT_TRANSFERENCIAS DET_TRANSFERENCIAS EXISTENCIAS ITEMS LUG_ALMACEN TRANSFERENCIAS
VENDEDORES	STATUS VENDEDORES
VENTASC	CAJERAS CLASES_NEGOCIOS CLIENTES COND_VENTAS CONT_CUENTAS CONT_FACTURA CONTROL CUENTAS DESCUENTOS DET_CUENTAS DET_FACTURAS

PROGRAMA	NOMBRE DE TABLA
FORMAS	
VENTASC	DIGITADORES EXISTENCIAS FACTURAS IMPRESION ITEMS LIQUIDACION LUG_ALMACEN MARCAS
VENTASC1	CAJERAS CLASES_NEGOCIOS CLIENTES COND_VENTAS CONT_CUENTAS CONT_FACTURA CONTROL CUENTAS DESCUENTOS DET_CUENTAS DET_FACTURAS DIGITADORES EXISTENCIAS FACTURAS IMPRESION ITEMS LIQUIDACION LUG_ALMACEN MARCAS PRESENTACIONES SALDOS STATUS_CLIENTES SUBZONAS TIPOS USER_CASH VENDEDOR_LINEA VENDEDOR_ZONA WORK ZONAS
VENTASP	CAJERAS CLASES_NEGOCIOS CLIENTES COND_VENTAS

PROGRAMA	NOMBRE DE TABLA
FORMAS	
VENTASP	CONT_CUENTAS CONT_FACTURA CONTROL CUENTAS DESCUENTOS DET_CUENTAS DET_FACTURAS DIGITADORES EXISTENCIAS FACTURAS IMPRESION ITEMS LIQUIDACION LUG_ALMACEN MARCAS PRESENTACIONES SALDOS STATUS_CLIENTES SUBZONAS TIPOS USER_CASH VENDEDOR_LINEA VENDEDOR_ZONA WORK ZONAS
VENTASPI	CAJERAS CLASES_NEGOCIOS CLIENTES COND_VENTAS CONT_CUENTAS CONT_FACTURA CONTROL CUENTAS DESCUENTOS DET_CUENTAS DET_FACTURAS DIGITADORES EXISTENCIAS FACTURAS IMPRESION ITEMS

PROGRAMA	NOMBRE DE TABLA
FORMAS	
VENTASPI	LIQUIDACION LUG_ALMACEN MARCAS PRESENTACIONES SALDOS STATUS_CLIENTES SUBZONAS TIPOS USER_CASH VENDEDOR_LINEA VENDEDOR_ZONA WORK ZONAS
WORK1	WORK1
ZONAS	ZONAS STATUS

Capítulo 5

*Modelo Entidad
Relación*

MODELO ENTIDAD-RELACIÓN INVENTARIOS(Parte I)

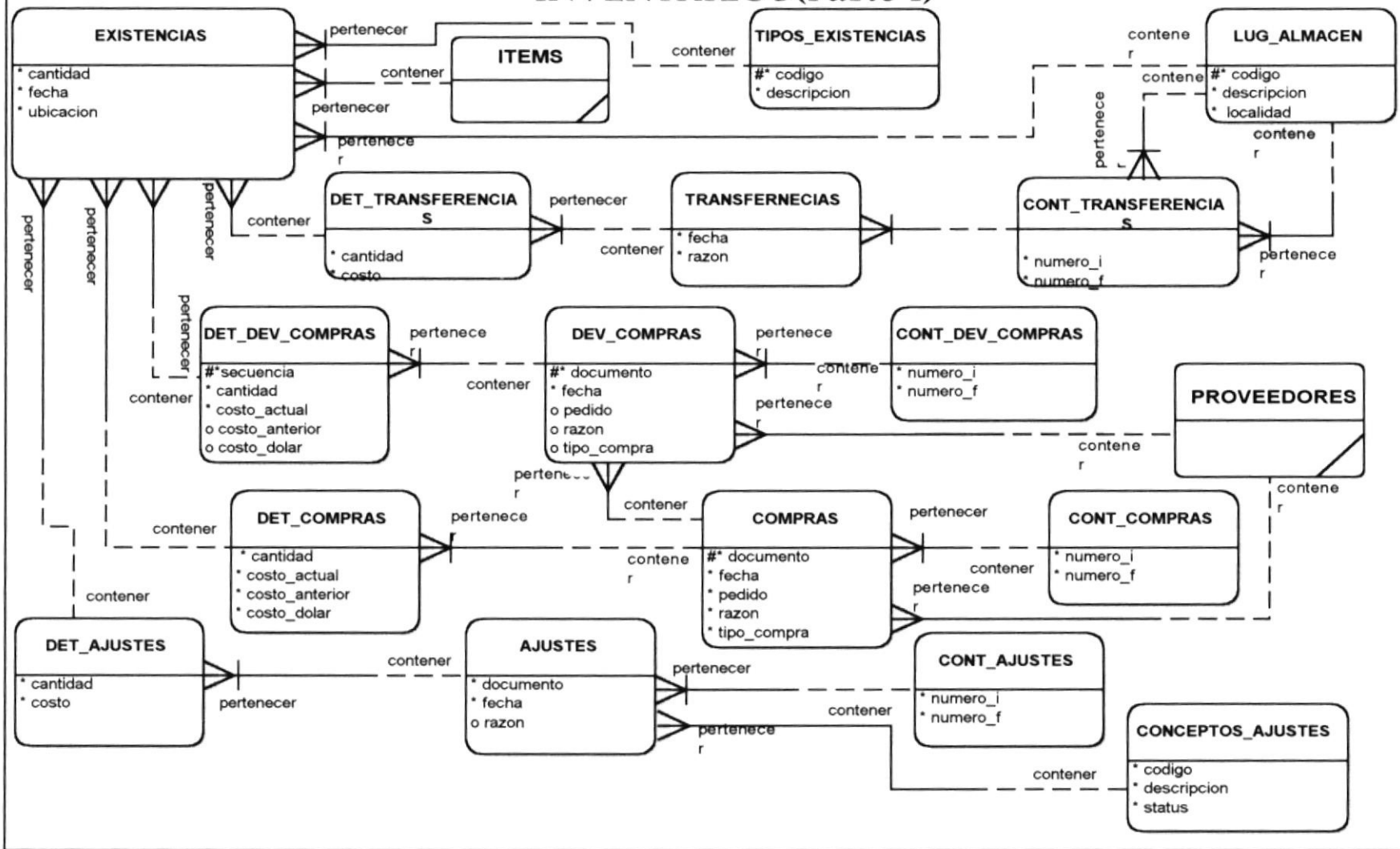

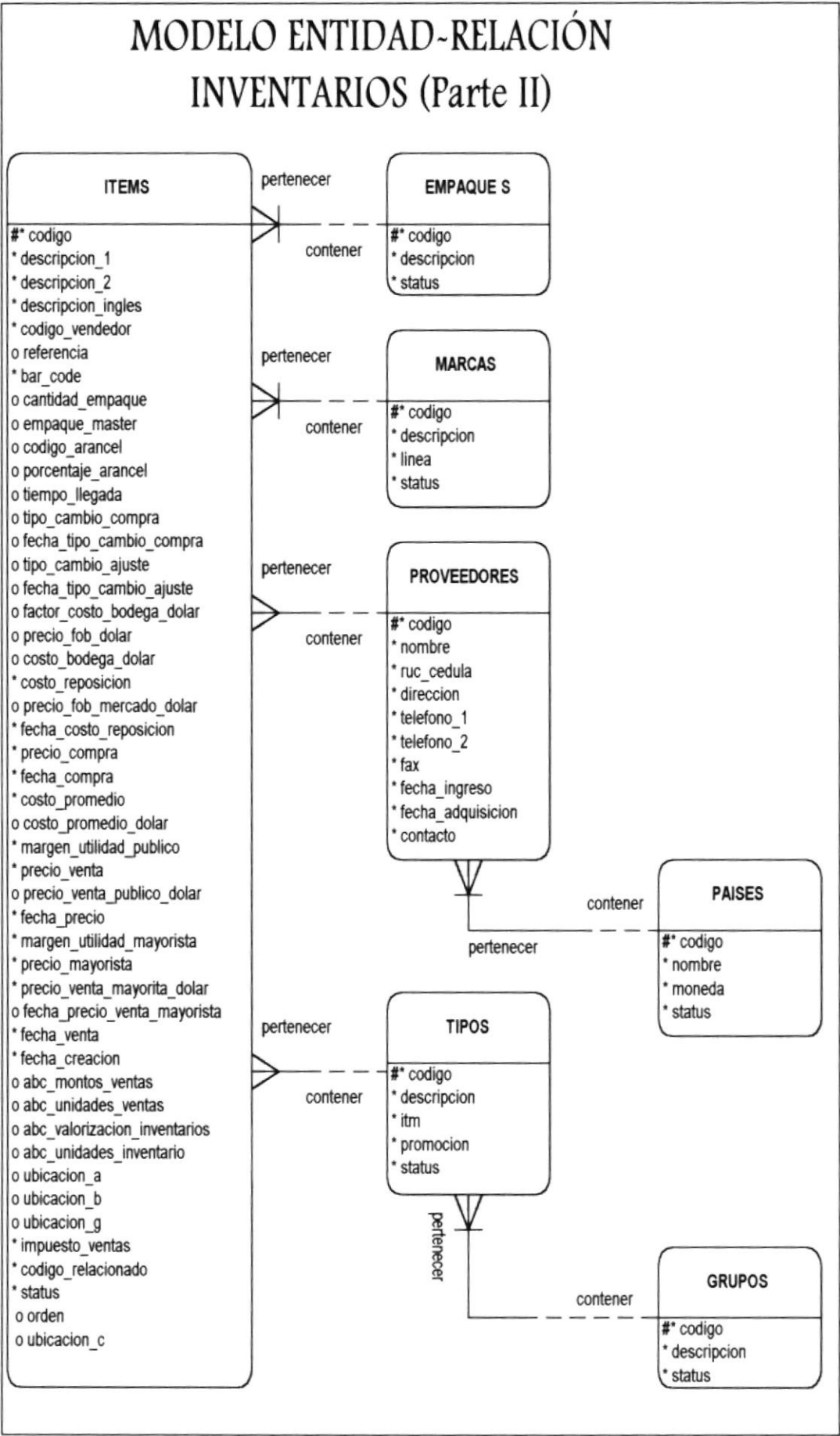

Capítulo 6

Apéndice A

LISTADO1A.LST

KARDEX DE ALMACEN
FECHA INICIAL : 01-Jan-97 - FECHA FINAL : 31-dec-98
SORT BY fecha
PRINCIPAL - GUAYAQUIL - listadola.lst

MAR EMP CODIG	DESCRIPCION	UBICA	FECHA	TIPO	CAJA	NUMERO	CANTIDAD	COSTO	VEN
13 01 0006	ACEITE P.CANDELABRO M.LAMPLIGH	0301	01-JAN-97	Inv. Inicial			56	6,386.23	
			18-JAN-97	51 Venta	2 119003		<3>	6,386.23	8
			18-JAN-97	51 Venta	2 119014		<2>	6,386.23	45
			20-JAN-97	72 Trans.a Garzota	3 6445		<19>	6,386.23	
			20-JAN-97	72 Trans.a Garzota	3 6446		<13>	6,386.23	
			21-JAN-97	51 Venta	2 119212		<3>	6,386.23	8
			22-JAN-97	Tran.de Bodega	1 6276		10	6,386.23	
			22-JAN-97	72 Trans.a Garzota	3 6451		<2>	6,386.23	
			24-JAN-97	51 Venta	1 129488		<1>	6,386.23	5
			24-JAN-97	51 Venta	2 119458		<3>	6,386.23	40
			27-JAN-97	Tran.de Bodega	1 6286		11	6,386.23	
			29-JAN-97	51 Venta	2 119814		<1>	6,386.23	92
			30-JAN-97	51 Venta	1 129676		<12>	6,386.23	39
			15-FEB-97	51 Venta	2 120720		<4>	6,386.23	8
			19-FEB-97	51 Venta	2 120986		<1>	6,386.23	45
			24-FEB-97	51 Venta	2 121322		<1>	6,386.23	92
			05-MAR-97	51 Venta	1 130757		<2>	6,386.23	5
			05-MAR-97	51 Venta	2 121955		<1>	6,386.23	8
			07-MAR-97	51 Venta	2 122151		<1>	6,386.23	45
			07-MAR-97	73 Tran.de Garzota	1 8440		6	6,386.23	
			26-MAR-97	51 Venta	1 131399		<1>	6,386.23	48
			03-APR-97	51 Venta	2 123842		<4>	6,386.23	5
			16-APR-97	51 Venta	2 124897		<1>	6,386.23	92
			30-APR-97	51 Venta	2 126038		<1>	6,386.23	48
			29-MAY-97	72 Trans.a Garzota	3 6791		<7>	6,386.23	
			07-JUN-97	73 Tran.de Garzota	1 5224		1	6,386.23	
			31-JUL-97	53 Ajuste Negativo	2206 250797-A		<1>	6,386.23	
			26-DEC-97	01 Compra	22027 27048		6	7,259.41	
			31-DEC-97	51 Venta	2 144864		<1>	7,134.67	92
			10-JAN-98	51 Venta	2 145320		<1>	7,134.67	5
			22-JAN-98	51 Venta	2 145846		<1>	7,134.67	92
			05-FEB-98	51 Venta	1 143026		<2>	7,134.67	45
			09-FEB-98	73 Tran.de Garzota	1 10080		2	7,134.67	
			29-APR-98	51 Venta	2 152477		<1>	7,134.67	7
			23-MAY-98	51 Venta	2 154064		<1>	7,134.67	7
			17-JUN-98	01 Compra	12731 166		2	6,835.29	
			27-JUN-98	51 Venta	2 156285		<1>	7,014.92	48
			30-JUL-98	51 Venta	2 158871		<1>	7,014.92	48
			29-AUG-98	51 Venta	2 160906		<1>	7,014.92	77
***** sum									

DETALLE DE COMPRAS DIARIAS
SORT BY fecha, numero
PRINCIPAL - GUAYAQUIL - listado2a.lst

LISTADO2A.LST

DOCUMENT	FECHA	NUMERO	PEDIDO	RAZON	PROV	TIP	MAR	EMP	CODIG	DES	CANTIDAD	COSTO ACTUAL	TOTAL	COSTO ANTERIOR
28027	17-SEP-98	13301		ALCANCE REGINOX	17	2	17	01	0015	2	2	262076.63	524153.26	
					17	2	17	01	0016	2	1	786229.88	786229.88	
		*****	*****	*****										
		sum											1310383.14	
Z 14591	17-SEP-98	13302	150998	ECUACOBRE 720	20	1	20	03	0617	2	1	949632.00	949632.00	863301.60
		*****	*****	*****										
		sum											949632.00	
Z 14592	17-SEP-98	13303	150998	ECUACOBRE 720	20	1	20	01	0333	2	10	96910.80	969108.00	88100.60
					20	1	20	01	0589	2	10	96910.80	969108.00	88100.60
		*****	*****	*****										
		sum											1938216.00	
Z 14593	17-SEP-98	13304	150998	ECUACOBRE 720	20	1	20	03	0331	2	1	905930.00	905930.00	905930.20
		*****	*****	*****										
		sum											905930.00	
Z 14594	17-SEP-98	13305	150998	ECUACOBRE 720	20	1	20	01	0102	2	1	155791.30	155791.30	141628.20
					20	1	20	03	0603	2	1	226058.70	226058.70	222950.74
		*****	*****	*****										
		sum											381850.00	
Z 14595	17-SEP-98	13306	150998	ECUACOBRE 720	20	1	20	03	0806	2	1	469709.80	469709.80	457195.91
					20	1	20	03	0188	2	4	209994.40	839977.60	197910.39
		*****	*****	*****										
		sum											1309687.40	
		*****	*****	*****										
		sum											6795698.54	

LISTADO3A.LST

KARDEX DE BODEGA
Fecha Inicial 01-jan-97 Fecha Final 31-dec-98
SORT BY fecha
PRINCIPAL - GUAYAQUIL - listado3a.lst

MAR	EMP	CODIG	DESCRIPCION	UBICA	FECHA	TIPO	CAJA	NUMERO	CANTIDAD	COSTO	VEN
13	01	0006	ACEITE P.CANDELABRO M.LAMPLIGH	3000	01-JAN-97	Inv. Inicial			90	6,386.23	
					20-JAN-97	72 Trans.a Garzota	3	7207	<29>	6,386.23	
					22-JAN-97	72 Tran.al Almacen	1	6276	<10>	6,386.23	
					22-JAN-97	72 Trans.a Garzota	3	7215	<40>	6,386.23	
					27-JAN-97	Tran.al Almacen	1	6286	<11>	6,386.23	

			sum						00		
		0007	ACEITE P.LAMPARA M.LAMPLIGHT	3000	01-JAN-97	Inv. Inicial			265	3,932.50	
			1403	27-JAN-97	Tran.al Almacen		1	6286	<20>	3,932.50	
				30-JAN-97	51 Venta		1	129676	<24>	3,932.50	39
				14-MAR-97	Tran.al Almacen		1	6360	<13>	3,932.50	
				05-MAY-97	72 Trans.a Garzota		3	7583	<36>	3,932.50	
				29-MAY-97	72 Trans.a Garzota		3	7692	<172>	3,932.50	
				04-JUN-97	73 Tran.de Garzota		2	5217	2	3,932.50	
				05-JUN-97	Tran.al Almacen		1	6565	<2>	3,932.50	
				07-JUN-97	Tran.de Almacen		2	5427	2	3,932.50	
				09-JUN-97	Tran.al Almacen		1	6569	<2>	3,932.50	
				10-JUN-97	Tran.de Almacen		2	5429	2	3,932.50	
				13-JUN-97	Tran.al Almacen		1	6581	<2>	3,932.50	
				18-JUN-97	Tran.de Almacen		2	5433	2	3,932.50	
				19-JUN-97	Tran.al Almacen		1	6588	<2>	3,932.50	
				26-JUN-97	Tran.de Almacen		2	5438	2	3,932.50	
				30-JUN-97	Tran.al Almacen		1	6611	<2>	3,932.50	
				01-JUL-97	Tran.de Almacen		2	5441	2	3,932.50	
				03-JUL-97	Tran.al Almacen		1	6616	<2>	3,932.50	
				04-JUL-97	Tran.de Almacen		2	5443	2	3,932.50	
				05-JUL-97	Tran.al Almacen		1	6621	<2>	3,932.50	
				08-JUL-97	Tran.de Almacen		2	5445	2	3,932.50	
				09-JUL-97	Tran.al Almacen		1	6624	<2>	3,932.50	
				10-JUL-97	Tran.de Almacen		2	5447	2	3,932.50	
				11-JUL-97	Tran.al Almacen		1	6627	<2>	3,932.50	
				15-JUL-97	Tran.de Almacen		2	5448	2	3,932.50	
				21-JUL-97	Tran.al Almacen		1	6648	<2>	3,932.50	
				24-JUL-97	Tran.de Almacen		2	5460	2	3,932.50	
				31-JUL-97	Tran.al Almacen		1	6680	<2>	3,932.50	
				31-JUL-97	Tran.al Almacen		1	6680	<2>	3,932.50	

LISTADO3A.LST

KARDEX DE BODEGA											
Fecha Inicial 01-jan-97 Fecha Final 31-dec-98											
SORT BY fecha											
PRINCIPAL - GUAYAQUIL - listado3a.lst											
MAR	EMP	CODIG	DESCRIPCION	UBICA	FECHA	TIPO	CAJA	NUMERO	CANTIDAD	COSTO	VEN
13	01	0007	ACEITE P.LAMPARA M.LAMPLIGHT	1403	31-JUL-97	Tran.al Almacen		1 6680	<2>	3,932.50	
					04-AUG-97	Tran.de Almacen		2 5469	2	3,932.50	
					05-AUG-97	Tran.al Almacen		1 6696	<2>	3,932.50	
					07-AUG-97	Tran.de Almacen		2 5471	2	3,932.50	
					08-AUG-97	Tran.al Almacen		1 6711	<2>	3,932.50	
					11-AUG-97	Tran.de Almacen		2 5474	2	3,932.50	
					12-AUG-97	Tran.al Almacen		1 6724	<2>	3,932.50	
					12-AUG-97	Tran.de Almacen		2 5477	2	3,932.50	
					15-AUG-97	Trans.a Garzota		3 8017	<2>	3,932.50	
					18-AUG-97	73 Tran.de Garzota		2 5251	2	3,932.50	
					20-AUG-97	72 Trans.a Garzota		3 8026	<2>	3,932.50	
					21-AUG-97	73 Tran.de Garzota		2 5252	2	3,932.50	
					27-AUG-97	72 Trans.a Garzota		3 8065	<2>	3,932.50	
					03-SEP-97	73 Tran.de Garzota		2 5262	2	3,932.50	
					08-SEP-97	Tran.al Almacen		1 6830	<2>	3,932.50	
					09-SEP-97	Tran.de Almacen		2 5520	2	3,932.50	
					11-SEP-97	Tran.al Almacen		1 6847	<2>	3,932.50	
					13-SEP-97	Tran.de Almacen		2 5530	2	3,932.50	
					15-SEP-97	Tran.al Almacen		1 6860	<2>	3,932.50	
					17-SEP-97	Tran.de Almacen		2 5531	1	3,932.50	
					18-SEP-97	Tran.al Almacen		1 6879	<1>	3,932.50	
					22-SEP-97	Tran.de Almacen		2 5534	1	3,932.50	
					23-SEP-97	Tran.al Almacen		1 6906	<1>	3,932.50	
					01-OCT-97	Tran.de Almacen		2 5543	1	3,932.50	
					02-OCT-97	Tran.al Almacen		1 6945	<1>	3,932.50	
					03-OCT-97	Tran.de Almacen		2 5546	1	3,932.50	
					06-OCT-97	Tran.al Almacen		1 6958	<1>	3,932.50	
					08-OCT-97	Tran.de Almacen		2 5549	1	3,932.50	
					10-OCT-97	Tran.al Almacen		1 6981	<1>	3,932.50	
					13-OCT-97	Tran.de Almacen		2 5552	1	3,932.50	
					14-OCT-97	Tran.al Almacen		1 6996	<1>	3,932.50	
					15-OCT-97	Tran.de Almacen		2 5555	1	3,932.50	
					17-OCT-97	Tran.al Almacen		1 7009	<1>	3,932.50	
					21-OCT-97	Tran.de Almacen		2 5560	1	3,932.50	
					24-OCT-97	Tran.al Almacen		1 7027	<1>	3,932.50	
					29-OCT-97	Tran.de Almacen		2 5569	1	3,932.50	
					29-OCT-97	53 Ajuste Negativo		2281 IN50997B	<1>	3,932.50	

sum											

LISTA DE PRECIOS PARA PUBLICO
SORT BY descripcion 2, referencia, descripcion 1, empaque, codigo
PRINCIPAL - GUAYAQUIL - listado4a.lst

LISTADO4A.LST

CODIG		MARCA	EMPAQUE	DESCRIPCION	REFERENCIA	PRECIO VENTA PUBLICO
06	16	0022	BISAGRAS	BISAGRA D.BRONCE STANLEY 4"	01-08-3850	\$97,500.00
		0014	PAR	BISAGRA 3"741 US-4 STANLEY	01-081100	\$12,700.00
		0015		BISAGRA 3.1/2"741 US-4 STANLEY	01-082020	\$83,000.00
		0018		BISAGRA 3.1/2"741 US-4 STANLEY	01-082100	\$15,000.00
		0019		BISAGRA 4" 741 US-4 STANLEY	01-083100	\$17,900.00
		0730		BISAGRA PUERTA PLEGABLE	01-52-1052	\$4,140.00
06	01	0017	UNIDAD	BISAGRA P.PUERTA D.CAFE ST.	01-530017 US 4	\$44,300.00
		0291		BISAGRA D.RESORTE 3.1/2"STANLEY	01-530743CD2060	\$73,500.00
06	16	0024	PAR	BISAGRA D.BRONCE STANLEY 2.5"	01-80-2390	\$26,900.00
		0023		BISAGRA D.BRONCE STANLEY 2"	01-80-3280	\$19,600.00
		7521		BISAGRA ORNAMENTAL 5/8X2-11/16	01-80-3440	\$11,800.00
06	01	0538	UNIDAD	BISAGRA 3.1/2"US-3 STANLEY	01-800130	\$37,400.00
06	16	0010	PAR	BISAGRA BRONCEADO 4" STANLEY	01083052(YC-2)	\$11,000.00
		5032		BISAGRA DE HIERRO REFORZADA	1.1/2" CHINA	\$400.00
		5122		BISAGRA 4 X 4" HAGER US4	1250-10	\$77,000.00
		5124		BISAGRA 4 X 4" HAGER US3	1250-25	\$97,000.00
		0005		BISAGRA CHINA DORADA	2"	\$1,170.00 *
		5014		BISAGRA DORADA D.PASADOR	2"	\$4,250.00
		0006		BISAGRA CHINA DORADA	2.1/2"	\$1,680.00 *
		5019		BISAGRA DORADA CHINA C.PASADOR	2.1/2"	\$4,750.00
		0100		BISAGRA D.VAIVEN BARNIZADA 3"	249-79	\$22,320.00
		0007		BISAGRA CHINA DORADA	3"	\$2,270.00
		0304		BISAGRA DORADA CON PASADOR 3"	3"	\$5,950.00
		5131		BISAGRA DE BRONCE MANCA	3.1/2"	\$26,000.00
		0151		BISAGRA PARA GABINETE STANLEY	333-US-2C	\$20,700.00
		0503		BISAGRA PARA GABINETE STANLEY	332US3	\$27,100.00
		5118		BISAGRA YANK MARTILLADA	4"	\$91,000.00
		0028		BISAGRA HIERRO GABINETE	4910AB	\$2,400.00
		0029		BISAGRA HIERRO GABINETE 3/4"	4910AC	\$2,400.00
		5248		BISAGRA INVISIBLE RECTA	633A-16	\$12,600.00 *
		5230		BISAGRA INVISIBLE SEMICURVA	633B-16	\$12,400.00
		5251		BISAGRA INVISIBLE CURVA	633C-16	\$11,300.00 *
06	01	5139	UNIDAD	BISAGRA D.PISO VAIVEN BRONCEAD	717AC	\$46,665.00

LISTADO5A.LST

page 1

Thursday 17 September, 1998, 18:32:47

EXISTENCIAS
SORT BY descripcion 2, referencia, descripcion 1, empaque, codigo
PRINCIPAL - GUAYAQUIL - listado5a.lst

MARCA	EMPAQUE	CODIG	DESCRIPCION	REFERENCIA	ALMACEN	BODEGA	GARZOTA	TOTAL
BISAGRAS	PAR	06 16	0022 BISAGRA D.BRONCE STANLEY 4"	01-08-3850	40	211	97	409
		0014	BISAGRA 3"741 US-4 STANLEY	01-081100	100	970	28	1,113
		0015	BISAGRA 3.1/2"741 US-4 STANLEY	01-082020			1	1
		0018	BISAGRA 3.1/2"741 US-4 STANLEY	01-082100	121	2,906	27	3,069
		0019	BISAGRA 4" 741 US-4 STANLEY	01-083100	62	347	45	491
		0730	BISAGRA PUERTA PLEGABLE	01-52-1052	48	653	61	830
UNIDAD	06 01	0017	BISAGRA P.PUERTA D.CAFE ST.	01-530017 US 4	2			2
		0291	BISAGRA D.RESORTE 3.1/2"STANLEY	01-530743CD2060	3			7
PAR	06 16	0024	BISAGRA D.BRONCE STANLEY 2.5"	01-80-2390	2		3	35
		0023	BISAGRA D.BRONCE STANLEY 2"	01-80-3280			4	4
		7521	BISAGRA ORNAMENTAL 5/8X2-11/16	01-80-3440	11		10	27
UNIDAD	06 01	0538	BISAGRA 3.1/2"US-3 STANLEY	01-800130			5	5
PAR	06 16	0010	BISAGRA BRONCEADO 4" STANLEY	01083052(YC-2)	1			1
		5032	BISAGRA DE HIERRO REFORZADA	1.1/2" CHINA	1			1
		5122	BISAGRA 4 X 4" HAGER US4	1250-10	1			1
		5124	BISAGRA 4 X 4" HAGER US3	1250-25	1			1
		0005	BISAGRA CHINA DORADA	2"	1			1
		5014	BISAGRA DORADA D.PASADOR	2"	40		57	123
		0006	BISAGRA CHINA DORADA	2.1/2"			3	3
		5019	BISAGRA DORADA CHINA C.PASADOR	2.1/2"	18		96	184
		0100	BISAGRA D.VAIVEN BARNIZADA 3"	249-79	6		5	13
		0007	BISAGRA CHINA DORADA	3"	18		26	44
		0304	BISAGRA DORADA CON PASADOR 3"	3"	34		40	135
		5131	BISAGRA DE BRONCE MANCA	3.1/2"			20	20
		0151	BISAGRA PARA GABINETE STANLEY	332-US-2C			1	1
		0503	BISAGRA PARA GABINETE STANLEY	332US3			3	3
		5118	BISAGRA YANK MARTILLADA	4"			4	4
		0028	BISAGRA HIERRO GABINETE	4910AB			1	1
		0029	BISAGRA HIERRO GABINETE 3/4"	4910AC			2	2
		5248	BISAGRA INVISIBLE RECTA	633A-16	30		52	82
		5230	BISAGRA INVISIBLE SEMICURVA	633B-16			8	14
		5251	BISAGRA INVISIBLE CURVA	633C-16	2		5	11
UNIDAD	06 01	5138	BISAGRA D.PISO VAIVEN BRONCEAD	717AC			1	1
PAR	06 16	0505	BISAGRA CROMO NEGRO 4X4" STANL	741-BC-01083020	3		3	3
		0182	BISAGRA NIQUELADA 4X4" STANLEY	741-US-14-81				
		0202	BISAGRA ZINCADA 4X4" STANLEY	741-US-2C-81	50	120	50	228
UNIDAD	06 01	5241	BISAGRA D.PISO DORADA	B-100BPD	14		14	28
PAR	06 16	5072	BISAGRA INVISIBLE AMERICANA	BLANCA				
		5225	BISAGRA AMEROCK	BP-1238-BB			17	17
		5226	BISAGRA AMEROCK	BP-1242-BB			19	19
		5227	BISAGRA AMEROCK	BP-1328-2G			9	9

LISTADO10A.LST

Thursday 17 September, 1998, 18:36:6

DETALLE DE COMPRAS CON DESTINO AL ALMACEN DE LA KENNEDY

RANGO DE FECHAS : 01-jan-98 al 31-jan-98

SORT BY fecha, numero

PRINCIPAL - GUAYAQUIL - listadol0a.lst

DOCUMENT	FECHA	RAZON	MAR	EMP	CODIG	DESCRIPCION	REFERENCIA	UBICA	DES	CANTIDAD
30	09-JAN-98		67	01	0819	SHAMPOO P.MUEBLE M.BISSELL	935	0304	1	2
31	09-JAN-98	CONTROL INTERNO	39	01	5779	GABINETE DANUBIO			1	1
			39	01	5781	GABINETE VIENA BLANCO			1	1
32	09-JAN-98	F.110	89	76	0161	WYPE BLANCO		1001	1	5
33	09-JAN-98	F111	18	59	0060	ENCHUFE CHINO BLINDADO EAGLE	2866	0401	1	4
40	09-JAN-98		14	03	0365	ACCESORIO BANO CROMO ORO	A314 1206ACRIL	0705	1	2
37	09-JAN-98		13	01	1997	FREGADERO POLAR 2P M.ELKAY	MPLB3322 4HUECO	0801	1	1
26	09-JAN-98		13	01	1357	BARRA PARA DUCHA M.FROHOCK	324	0704	1	3
43	09-JAN-98		06	16	5248	BISAGRA INVISIBLE RECTA	633A-16	0205	1	60
1360	16-JAN-98	NORFAC	39	01	5437	REPISA PLASTIFICADA PARA CLOSET	1 METRO	0103	1	5
			39	01	5574	REPISA PARA CLOSET		1001	1	4
			39	01	0304	REPISA P.CLOSET 50X40 CMS.		0601	1	2
			39	01	5564	REPISA PLASTIFICADA 50X30	50 CENTIMETRO	0103	1	2
			39	01	5788	ZAPATERA DE 12 PARES P.PARED		0103	1	1
			39	01	5549	PORTA MANGUERAS		0802	1	9
			39	01	5451	ORGANIZADOR PLAST.P.DUCHA		0103	1	4
			39	01	5410	REPISA PLAST.DE 2 NIVELES		0605	1	1
			39	01	5409	REPISA PLASTIFICADA DE 3 NIVEL		0604	1	2
			39	01	5575	REPISA DE 4 NIVELES		0103	1	2
			39	01	5438	PIE DE AMIGO PLASTIFICADO		0103	1	30
			39	01	5568	REPISA MULTIPLE		0605	1	2
			39	01	5743	PIE DE AMIGO DE(40X32)		0204	1	4
			39	01	5723	PIE DE AMIGO DE(35X28)		0205	1	4
			39	01	5728	PIE DE AMIGO DE(27X20)		0205	1	4
			39	01	5719	PIE DE AMIGO DE(19X12)		0205	1	4
			39	01	5720	PIE DE AMIGO DE(10X8)		0205	1	4
2676	19-JAN-98	BERMEO	14	01	0084	GRIFERIA P.LAV 8"CROM.POM 35.24	410686502 DELTA	1204	1	1
			14	01	0651	GRIF.DUCHA/TINA 642 DELTA	410706501		1	1
			14	01	0045	EMPAQUE ASIENTEO DELTA RP1806B	730605504	1204	1	5
			14	01	0566	REPUESTO RP3427MB RES.INT.DELT	730611505	1204	1	3
2674	19-JAN-98	BERMEO	14	01	0732	GRIFERIA COCINA 175WF DELTA	410814505		1	1
2670	19-JAN-98	BERMEO	14	01	0740	DESAG.150.172-240.706 MARMOL			1	1

LISTADO11A.LST

VENTA DE PRODUCTOS DE LENTA ROTACION				
VENTAS HIPERMERCADO				
RANGO DE FECHA DE COMPRA : 01-jan-98 - 31-jan-98				
RANGO DE FECHA DE VENTA : 01-jan-98 - 31-jan-98				
RANGO DE FECHA DE TRANSACCION : 15-jan-98 - 31-jan-98				
SORT BY caja, numero				
PRINCIPAL - GUAYAQUIL - listadol1c.lst				
MARCA	TIPO	NETO	COSTO	
=====	=====	=====	=====	
14 ACCESORIOS PARA BANO	VENTA	\$1,852,000.00	\$1,270,099.80	
15 HERRAJES	VENTA	\$5,328,220.00	\$4,387,947.00	
20 FV-CREIN	VENTA	\$1,683,952.00	\$1,231,521.20	
21 EDESA	VENTA	\$396,904.00	\$319,124.00	
90 TRUE VALUE (VARIOS)	VENTA	\$1,068,550.00	\$529,901.40	
	DEVOLUCION	<\$650,250.00>	<\$257,284.00>	
***	*****	-----	-----	
sum		\$9,679,376.00	\$7,481,309.40	

LISTADO11B.LST

page 1

Thursday 17 September, 1998, 18:37:43

VENTA DE PRODUCTOS DE LENTA ROTACION

VENTAS AL POR MAYOR

RANGO DE FECHA DE COMPRA : 01-jan-98 - 31-jan-98

RANGO DE FECHA DE VENTA : 01-jan-98 - 31-jan-98

RANGO DE FECHA DE TRANSACCION : 15-jan-98 - 31-jan-98

SORT BY caja, numero

PRINCIPAL - GUAYAQUIL - listadol1b.lst

	MARCA	TIPO	NETO	COSTO
04	ELECTO	VENTA	\$245,934.00	\$193,037.58
13	TRUE VALUE (CONSTRUCCION)	VENTA	\$2,047,500.00	\$1,217,351.52
21	EDESA	VENTA	\$31,416.00	\$27,588.00
***	*****	*****	-----	-----
sum			\$2,324,850.00	\$1,437,977.10

LISTADO11C.LST

page 1

Thursday 17 September, 1998, 18:37:43

VENTA DE PRODUCTOS DE LENTA ROTACION				
RANGO DE FECHA DE COMPRA : 01-jan-98 - 31-jan-98				
RANGO DE FECHA DE VENTA : 01-jan-98 - 31-jan-98				
RANGO DE FECHA DE TRANSACCION : 15-jan-98 - 31-jan-98				
SORT BY caja, numero				
PRINCIPAL - GUAYAQUIL - listadol11a.lst				
MARCA	TIPO	NETO	COSTO	
04 FLECTO	VENTA	\$245,934.00	\$193,037.58	
13 TRUE VALUE (CONSTRUCCION)	VENTA	\$2,047,500.00	\$1,217,351.52	
14 ACCESORIOS PARA BANO	VENTA	\$1,852,000.00	\$1,270,099.80	
15 HERRAJES	VENTA	\$5,328,220.00	\$4,387,947.00	
20 FV-CREIN	VENTA	\$1,683,952.00	\$1,231,521.20	
21 EDESA	VENTA	\$428,320.00	\$346,712.00	
90 TRUE VALUE (VARIOS)	VENTA	\$1,068,550.00	\$529,901.40	
***	DEVOLUCION	<\$650,250.00>	<\$257,284.00>	
sum		\$12,004,226.00	\$8,919,286.50	

LISTADO12A.LST

page 1

Thursday 17 September, 1998, 18:40:39

VENTA DE PRODUCTOS DE LENTA ROTACION
CAJA 10
RANGO DE FECHA DE COMPRA : 01-jan-98 - 31-jan-98
RANGO DE FECHA DE VENTA : 01-jan-98 - 31-jan-98
RANGO DE FECHA DE TRANSACCION : 15-jan-98 - 31-jan-98
SORT BY caja, numero
PRINCIPAL - GUAYAQUIL - listado12a.lst

MARCA	TIPO	NETO	COSTO
04 FLECTO	VENTA	\$245,934.00	\$193,037.58
13 TRUE VALUE (CONSTRUCCION)	VENTA	\$2,047,500.00	\$1,217,351.52
14 ACCESORIOS PARA BANO	VENTA	\$1,852,000.00	\$1,270,099.80
15 HERRAJES	VENTA	\$5,328,220.00	\$4,387,947.00
20 FV-CREIN	VENTA	\$1,683,952.00	\$1,231,521.20
21 EDESA	VENTA	\$428,320.00	\$346,712.00
90 TRUE VALUE (VARIOS)	VENTA	\$1,068,550.00	\$529,901.40
***	DEVOLUCION	<\$650,250.00>	<\$257,284.00>
sum		\$12,004,226.00	\$8,919,286.50

LISTADO12B.LST

page 1

Thursday 17 September, 1998, 18:40:39

VENTA DE PRODUCTOS DE LENTA ROTACION			
CAJA 10			
VENTAS AL POR MAYOR			
RANGO DE FECHA DE COMPRA : 01-jan-98 - 31-jan-98			
RANGO DE FECHA DE VENTA : 01-jan-98 - 31-jan-98			
RANGO DE FECHA DE TRANSACCION : 15-jan-98 - 31-jan-98			
SORT BY caja, numero			
PRINCIPAL - GUAYAQUIL - listadol2b.lst			
MARCA	TIPO	NETO	COSTO
04 ELECTO	VENTA	\$245,934.00	\$193,037.58
13 TRUE VALUE (CONSTRUCCION)	VENTA	\$2,047,500.00	\$1,217,351.52
21 EDESA	VENTA	\$31,416.00	\$27,588.00
***	*****	-----	-----
sum		\$2,324,850.00	\$1,437,977.10

LISTADO12C.LST

page 1

Thursday 17 September, 1998, 18:40:39			
VENTA DE PRODUCTOS DE LENTA ROTACION			
CAJA 10			
VENTAS HIPERMERCADO			
RANGO DE FECHA DE COMPRA : 01-jan-98 - 31-jan-98			
RANGO DE FECHA DE VENTA : 01-jan-98 - 31-jan-98			
RANGO DE FECHA DE TRANSACCION : 15-jan-98 - 31-jan-98			
SORT BY caja, numero			
PRINCIPAL - GUAYAQUIL - listado12c.lst			
MARCA	TIPO	NETO	COSTO
=====	=====	=====	=====
14 ACCESORIOS PARA BANO	VENTA	\$1,852,000.00	\$1,270,099.80
15 HERRAJES	VENTA	\$5,328,220.00	\$4,387,947.00
20 FV-CREIN	VENTA	\$1,683,952.00	\$1,231,521.20
21 EDESA	VENTA	\$396,904.00	\$319,124.00
90 TRUE VALUE (VARIOS)	VENTA	\$1,068,550.00	\$529,901.40
	DEVOLUCION	<\$650,250.00>	<\$257,284.00>
***	*****	-----	-----
SUM		\$9,679,376.00	\$7,481,309.40

LISTADO14A.LST

Thursday 17 September, 1998, 18:43:0

TOTAL MENSUAL DE FACTURAS POR LINEAS			
RANGO DE FECHAS : 01-jan-98 al 31-jan-98			
SORT BY linea			
PRINCIPAL - GUAYAQUIL - listadol4a.lst			
LINEA	TOTAL NETO	IVA	TOTAL
=====	=====	=====	=====
1 CONSTRUCCION	\$551,958,715.20	\$54,976,264.00	\$606,934,979.20
***	-----	-----	-----
sum	\$551,958,715.20	\$54,976,264.00	\$606,934,979.20
2 FERRETERIA	\$345,761,274.05	\$34,537,644.30	\$380,298,918.35
***	-----	-----	-----
sum	\$345,761,274.05	\$34,537,644.30	\$380,298,918.35
3 VARIOS	\$7,038,117.63	\$703,811.80	\$7,741,929.43
***	-----	-----	-----
sum	\$7,038,117.63	\$703,811.80	\$7,741,929.43
-----	-----	-----	-----
sum	\$904,758,106.88	\$90,217,720.10	\$994,975,826.98

LISTADO14B.LST

page 1

Thursday 17 September, 1998, 18:43:0

TOTAL MENSUAL DE FACTURAS POR LINEAS (CONTADO)				
RANGO DE FECHAS : 01-jan-98 al 31-jan-98				
SORT BY linea				
PRINCIPAL - GUAYAQUIL - listado14b.lst				
=====	LINEA	TOTAL NETO	IVA	TOTAL
=====		=====	=====	=====
1	CONSTRUCCION	\$133,391,335.20	\$13,259,514.60	\$146,650,849.80
***	*****	-----	-----	-----
sum		\$133,391,335.20	\$13,259,514.60	\$146,650,849.80
2	FERRETERIA	\$21,155,796.05	\$2,114,406.50	\$23,270,202.55
***	*****	-----	-----	-----
sum		\$21,155,796.05	\$2,114,406.50	\$23,270,202.55
3	VARIOS	\$4,871,352.63	\$487,135.30	\$5,358,487.93
***	*****	-----	-----	-----
sum		\$4,871,352.63	\$487,135.30	\$5,358,487.93
sum		\$159,418,483.88	\$15,861,056.40	\$175,279,540.28

LISTADO14C.LST

page 1

Thursday 17 September, 1998, 18:43:0

TOTAL MENSUAL DE FACTURAS POR LINEAS (CIUDAD)			
RANGO DE FECHAS : 01-jan-98 al 31-jan-98			
SORT BY linea			
PRINCIPAL - GUAYAQUIL - listadol4c.lst			
LINEA	TOTAL NETO	IVA	TOTAL
1 CONSTRUCCION	\$265,303,149.00	\$26,390,326.30	\$291,693,475.30
sum	\$265,303,149.00	\$26,390,326.30	\$291,693,475.30
2 FERRETERIA	\$120,295,571.00	\$11,992,247.10	\$132,287,818.10
sum	\$120,295,571.00	\$11,992,247.10	\$132,287,818.10
3 VARIOS	\$2,166,765.00	\$216,676.50	\$2,383,441.50
sum	\$2,166,765.00	\$216,676.50	\$2,383,441.50
sum	\$387,765,485.00	\$38,599,249.90	\$426,364,734.90

page 1

Thursday 17 September, 1998, 18:43:0

TOTAL MENSUAL DE FACTURAS POR LINEAS (PROVINCIA)			
RANGO DE FECHAS : 01-jan-98 al 31-jan-98			
SORT BY linea			
PRINCIPAL - GUAYAQUIL - listadol4d.lst			
LINEA	TOTAL NETO	IVA	TOTAL
1 CONSTRUCCION	\$153,264,231.00	\$15,326,423.10	\$168,590,654.10
sum	\$153,264,231.00	\$15,326,423.10	\$168,590,654.10
2 FERRETERIA	\$204,309,907.00	\$20,430,990.70	\$224,740,897.70
sum	\$204,309,907.00	\$20,430,990.70	\$224,740,897.70
sum	\$357,574,138.00	\$35,757,413.80	\$393,331,551.80

LISTADO15A.LST

page 1

Thursday 17 September, 1998, 18:54:21

LISTA DE PRECIOS GENERAL
(PRECIOS PARA PUBLICO)
QUERY : BISAGRA
SORT BY descripcion_2, referencia, descripcion_1, empaque
PRINCIPAL - GUAYAQUIL - listado15a.lst

MARCA	EMPAQUE	CODIG	DESCRIPCION	REFERENCIA	PRECIO VENTA PUBLICO
06 BISAGRAS	16 PAR	5231 BISAGRA	BISAGRA	T1	\$1,360.00 P
		5232 BISAGRA	BISAGRA	T2	\$2,000.00 P

LISTADO15A.LST

Thursday 17 September, 1998, 19:2:24

TOTAL MENSUAL DE DEVOLUCIONES POR LINEAS
RANGO DE FECHAS : 01-jan-98 al 31-jan-98
SORT BY linea
PRINCIPAL - GUAYAQUIL - listadol6a.lst

LINEA	TOTAL NETO	IVA	TOTAL
1 CONSTRUCCION	\$66,825,938.90	\$6,682,593.90	\$73,508,532.80
sum	\$66,825,938.90	\$6,682,593.90	\$73,508,532.80
2 FERRETERIA	\$19,353,232.00	\$1,935,323.20	\$21,288,555.20
sum	\$19,353,232.00	\$1,935,323.20	\$21,288,555.20
3 VARIOS	\$1,125,930.00	\$112,593.00	\$1,238,523.00
sum	\$1,125,930.00	\$112,593.00	\$1,238,523.00
sum	\$87,305,100.90	\$8,730,510.10	\$96,035,611.00

LISTADO16B.LST

Thursday 17 September, 1998, 19:2:24				
TOTAL MENSUAL DE DEVOLUCIONES POR LINEAS (CONTADO)				
RANGO DE FECHAS : 01-jan-98 al 31-jan-98				
SORT BY linea				
PRINCIPAL - GUAYAQUIL - listadol6b.lst				
LINEA	TOTAL NETO	IVA	TOTAL	
=====	=====	=====	=====	
1 CONSTRUCCION	\$8,899,316.90	\$889,931.70	\$9,789,248.60	
***	-----	-----	-----	
sum	\$8,899,316.90	\$889,931.70	\$9,789,248.60	
2 FERRETERIA	\$451,345.00	\$45,134.50	\$496,479.50	
***	-----	-----	-----	
sum	\$451,345.00	\$45,134.50	\$496,479.50	
3 VARIOS	\$33,180.00	\$3,318.00	\$36,498.00	
***	-----	-----	-----	
sum	\$33,180.00	\$3,318.00	\$36,498.00	
sum	\$9,383,841.90	\$938,384.20	\$10,322,226.10	

LISTADO16C.LST

page 1

Thursday 17 September, 1998, 19:2:24

TOTAL MENSUAL DE DEVOLUCIONES POR LINEAS (CIUDAD)
RANGO DE FECHAS : 01-jan-98 al 31-jan-98
SORT BY linea
PRINCIPAL - GUAYAQUIL - listadol6c.lst

LINEA	TOTAL NETO	IVA	TOTAL
=====	=====	=====	=====
1 CONSTRUCCION	\$26,018,025.00	\$2,601,802.50	\$28,619,827.50
***	-----	-----	-----
sum	\$26,018,025.00	\$2,601,802.50	\$28,619,827.50
2 FERRETERIA	\$7,580,237.00	\$758,023.70	\$8,338,260.70
***	-----	-----	-----
sum	\$7,580,237.00	\$758,023.70	\$8,338,260.70
3 VARIOS	\$650,250.00	\$65,025.00	\$715,275.00
***	-----	-----	-----
sum	\$650,250.00	\$65,025.00	\$715,275.00
-----	-----	-----	-----
sum	\$34,248,512.00	\$3,424,851.20	\$37,673,363.20

LISTADO16D.LST

page 1

Thursday 17 September, 1998, 19:2:24

TOTAL MENSUAL DE DEVOLUCIONES POR LINEAS (PROVINCIA)				
RANGO DE FECHAS : 01-jan-98 al 31-jan-98				
SORT BY linea				
PRINCIPAL - GUAYAQUIL - listadol6d.lst				
LINEA	TOTAL NETO	IVA	TOTAL	
=====	=====	=====	=====	
1 CONSTRUCCION	\$31,908,597.00	\$3,190,859.70	\$35,099,456.70	
***	-----	-----	-----	
sum	\$31,908,597.00	\$3,190,859.70	\$35,099,456.70	
2 FERRETERIA	\$11,321,650.00	\$1,132,165.00	\$12,453,815.00	
***	-----	-----	-----	
sum	\$11,321,650.00	\$1,132,165.00	\$12,453,815.00	
3 VARIOS	\$442,500.00	\$44,250.00	\$486,750.00	
***	-----	-----	-----	
sum	\$442,500.00	\$44,250.00	\$486,750.00	
sum	\$43,672,747.00	\$4,367,274.70	\$48,040,021.70	

VALORIZACION DEL INVENTARIO POR MARCAS
SORT BY linea, marca, lug,almacen
PRINCIPAL - GUAYAQUIL - listadol7a.lst

LISTADO17A.LST

LINEA	CONSTRUCCION	MARCA	LUGAR	TOTAL
01	AMERICAN STANDARD	1	ALMAC	\$78,687,067.19
		2	BODEG	\$263,001,976.08
		6	CUARE	\$11,682,537.06
sum		***	****	\$353,371,570.33
02	KWIKSET	1	ALMAC	\$49,491,741.89
		2	BODEG	\$87,009,192.22
		6	CUARE	\$4,495,007.52
sum		***	****	\$140,995,941.63
03	FORMICA	1	ALMAC	\$17,816,320.95
		2	BODEG	\$92,019,105.10
		6	CUARE	\$1,010,469.20
sum		***	****	\$110,845,895.25
04	FLECTO	1	ALMAC	\$461,691.51
		2	BODEG	\$517,843.53
sum		***	****	\$979,535.04
06	BISAGRAS	1	ALMAC	\$7,571,226.90
		2	BODEG	\$36,729,920.08
sum		***	****	\$44,301,146.98
07	CERRADURAS Y CANDADOS	1	ALMAC	\$19,790,265.97
		2	BODEG	\$56,218,738.90
sum		***	****	\$76,009,004.87
08	FREGADEROS EXTRANJEROS	1	ALMAC	\$194,714.89
		2	BODEG	\$957,307.48
sum		***	****	\$1,152,022.37
09	ARISTON	1	ALMAC	\$3,827,948.27
		2	BODEG	\$90,915,175.74
		6	CUARE	\$4,638,262.33
sum		***	****	\$99,381,386.34
10	NETLON	1	ALMAC	\$1,309,962.41

VALORIZACION DEL INVENTARIO POR MARCAS
SORT BY linea, marca, lug_almacen
PRINCIPAL - GUAYAQUIL - listado17a.lst

LINEA	MARCA	LUGAR	TOTAL
=====	=====	=====	=====
1 CONSTRUCCION			
=====	=====	=====	=====
12	WILSONART	6	\$204,798.33
***	*****	***	-----
sum			\$17,430,359.50
13	TRUE VALUE (CONSTRUCCION)	1	\$215,582,300.67
		2	\$434,358,466.73
		5	\$1,488.79
		6	\$886,622.14
***	*****	***	-----
sum			\$650,828,878.33
14	ACCESORIOS PARA BANO	1	\$58,496,125.58
		2	\$20,208,080.43
		5	\$126,372.60
		6	\$417,826.08
***	*****	***	-----
sum			\$79,248,404.69
15	HERRAJES	1	\$16,860,381.90
***	*****	2	\$20,784,688.98
sum		***	-----
			\$37,645,070.88
16	PRICE PEISTER	1	\$46,173,665.96
***	*****	2	\$74,907,616.46
sum		***	-----
			\$121,081,282.42
17	REGINOX	1	\$7,538,746.27
***	*****	2	\$214,976,338.07
sum		6	\$1,100,303.85
***	*****	***	-----
sum			\$223,615,388.19
18	MATERIALES ELECTRICOS IMPORTADOS	1	\$31,174,711.84
		2	\$21,092,341.59
		5	\$1,588.93
		6	\$56,585.62
***	*****	***	-----
sum			\$52,325,227.98
19	VARIOS IMPORTADOS	1	\$15,272,621.78
		2	\$7,647,210.92
		6	\$657.00

LISTADO17A.LST

VALORIZACION DEL INVENTARIO POR MARCAS
SORT BY linea, marca, lug_almacen
PRINCIPAL - GUAYAQUIL - listado17a.lst

LINEA	MARCA	LUGAR	TOTAL
1 CONSTRUCCION			
22	RUBEROID	1 ALMAC	\$72,020.94
***		2 BODEG	\$1,440,418.80
sum		***	-----
			\$1,512,439.74
23	MESONES	1 ALMAC	\$174.33
***		2 BODEG	\$345,235.57
sum		***	-----
			\$345,409.90
24	PISOPAK	1 ALMAC	\$1,652,632.10
***		2 BODEG	\$3,825,813.79
sum		6 CUARE	\$16,609.19
		***	-----
			\$5,495,055.08
25	ALFOMBRAS	1 ALMAC	\$86,212.45
***		***	-----
sum			\$86,212.45
26	CALENTADORES	1 ALMAC	\$2,699,363.57
***		2 BODEG	\$3,647,274.72
sum		6 CUARE	\$573,000.00
		***	-----
			\$6,919,638.29
28	GRAIMAN	1 ALMAC	\$6,219,243.03
***		2 BODEG	\$6,206,070.06
sum		***	-----
			\$12,425,313.09
29	PLASMADE	1 ALMAC	\$3,873,272.38
***		2 BODEG	\$23,156,557.06
sum		***	-----
			\$27,029,829.44
31	CERRADURAS Y CANDADOS CESA	1 ALMAC	\$413,320.15
***		***	-----
sum			\$413,320.15
32	ARTICULOS DE MADERAS	1 ALMAC	\$2,173,872.14
***		2 BODEG	\$359,368.70
		***	-----

LISTADO17A.LST

page 4

Thursday 17 September, 1998, 19:3:26

VALORIZACION DEL INVENTARIO POR MARCAS
SORT BY linea, marca, lug_almacen
PRINCIPAL - GUAYAQUIL - listado17a.lst

LINEA	MARCA	LUGAR	TOTAL
=====	=====	=====	=====
***	***	***	***
sum			\$18,622,641.82
38	MATERIALES ELECTRICOS NACIONALES	1	\$11,044,032.22
		2	\$8,179,299.72
		6	\$109,205.52
***	***	***	***
sum			\$19,332,537.46
39	OTROS NACIONALES	1	\$17,510,291.99
		2	\$5,129,341.55
		6	\$84,769.74
***	***	***	***
sum			\$22,724,403.28
57	TUMBADOS CELOTEX	1	\$254,309.72
		2	\$13,352,129.45
***	***	***	***
sum			\$13,606,439.17
58	AETCO	1	\$11,932,687.87
		2	\$105,602,819.87
***	***	***	***
sum			\$117,535,507.74
68	IBERIA TILES	2	\$60,875,154.28
***	***	***	***
sum			\$60,875,154.28
***	***	***	***
sum			\$2,773,342,001.53
2	FERRETERIA	1	\$430,609.95
		2	\$3,198,135.50
***	***	***	***
sum			\$3,628,745.45
41	HERRAGRO	1	\$121,288.97
		2	\$321,053.48
***	***	***	***
sum			\$442,342.45
43	STANLEY	1	\$17,473,358.20
		2	\$15,602,272.93

LISTADO19A.LST

page 1

Thursday 17 September, 1998, 19:18:18

DETALLE DE AJUSTES DIARIOS
SORT BY numero, tipo, marca, empaque, codigo
PRINCIPAL - GUAYAQUIL - listado19a.lst

DOCUMENT	FECHA	NUMERO	RAZON	CON	MAR	EMP	CODIG	DESCRIPCION	TIP	DES	CANTIDAD	COSTO
M-AU17/9	17-SEP-98	2547	NO ING.X AVE(VENDIDA	08	21	01	0507	URINARIO COLBY BLANCO	03	2	6	\$978,040.20
***												-----
sum												\$978,040.20
*****												-----
sum												\$978,040.20

LISTADO19B.LST

Thursday 17 September, 1998, 19:18:18

page1

TOTAL DE AJUSTES DIARIOS POR MARCAS					
SORT BY linea, marca					
PRINCIPAL - GUAYAQUIL - listado19b.lst					
LINEA	MARCA	CONCEPTO	TOTAL A(+)	TOTAL A(-)	TOTAL NETO
1 CONSTRUCCION	21 EDESA	8 MERCADERIA SOBRANTE	\$978,040.20	\$.00	\$978,040.20
***	*****	*****	-----	-----	-----
sum			\$978,040.20	\$.00	\$978,040.20
***	*****		-----	-----	-----
sum			\$978,040.20	\$.00	\$978,040.20
***	*****		-----	-----	-----
sum			\$978,040.20	\$.00	\$978,040.20

Thursday 17 September, 1998, 19:20:49 LISTADO DE ARTICULOS DEL ALMACEN BAJO EL STOCK MINIMO
SORT BY marca, empaque, código
PRINCIPAL - GUAYAQUIL - listado20a.lst

LISTADO20A.LST

MAR EMP CODIG	DESCRIPCION	REFERENCIA	COSTO	FECHA	MINIMO	ALMACEN A	PEDIR BODEGA
01 01 0011	UNIDAD	ASIENTO P.INOD.CONCORD GOLD	5330-022-022	\$659.90	25-MAR-82	1	0
01 01 0016	UNIDAD	ASIENTO P.INOD.EWS CADET WHITE	5330-063-020	\$875.50	25-MAR-82	1	0
01 01 0017	UNIDAD	ASIENTO P.INOD.EWS CADET BONE	5330-063-021	\$875.50	31-DEC-83	1	0
01 01 0022	UNIDAD	ASIENTO P.INOD.EWS CADET A.BRO	5330-063-142	\$875.50	25-MAR-82	1	0
01 01 0028	UNIDAD	ASIENTO P.INOD.ROMA A.BROWN	5340-013-142	\$1.00	23-AUG-83	1	0
01 01 0038	UNIDAD	REPUESTO LIFT ROD EXTENSION SA	72574-0070A	\$1,391.15	23-DEC-92	6	3
01 01 0040	UNIDAD	REPUESTO REPAIR KIT	156A	\$8,013.15	23-DEC-92	6	0
01 01 0042	UNIDAD	REPUESTO BARON P.GRIFERIA LAV.	631-C&D	\$35.40	31-DEC-93	40	0
01 01 0043	UNIDAD	TINA SALEM BEIGE M.D. A.S.	0135.137	\$375.71	24-MAR-95	15	0
01 01 0074	UNIDAD	DESAGUE P.FREGADERO BAR A.S.	4362-026	\$19,352.87	24-JUN-97	6	3
01 01 0092	UNIDAD	FLUXOMETRO P.URINARIO A.S.	3012-400-180	\$3,059.21	05-MAY-92	2	0
01 01 0093	UNIDAD	FLUXOMETRO P.URINARIO A.S.	3012-700-186-11	\$288,576.77	24-JUN-97	2	1
01 01 0115	UNIDAD	INODORO GALLERIA FAWN BEIGE	2014-013-045	\$1,488,438.00	31-MAR-94	40	0
01 01 0154	UNIDAD	SIFON CROMADO 1.1/4X1.1/4 17GA	8872	\$39,069.00	31-MAY-94	28	0
01 01 0158	UNIDAD	AGARADERA RAIN FOREST	750565-000-211	\$134,337.00	27-DEC-94	2	0
01 01 0200	UNIDAD	GRIFERIA P.LAVABO COLONY 4"	0800-631	\$40,400.54	05-MAY-94	2	0
01 01 0201	UNIDAD	GRIFERIA P.DUCHA COLONY A.S.	0900-581-P	\$33,661.65	05-MAY-94	2	0
01 01 0210	UNIDAD	GRIFERIA P.LAVABO COLONY A.S.	12631-CIA	\$1,080.55	03-JUN-82	2	0
01 01 0219	UNIDAD	GRIFERIA P.FREGADERO COLONY	2015-075-A	\$21,287.80	10-JAN-92	2	0
01 01 0221	UNIDAD	GRIFERIA P.DUCHA COLONY A.S.	20581-IP-CR	\$2,673.90	23-AUG-83	2	0
01 01 0223	UNIDAD	GRIFERIA P.LAVABO HERITAGE A.S	2103-703	\$66,578.44	05-MAY-94	2	0
01 01 0231	UNIDAD	GRIFERIA P.BIDET HERITAGE A.S.	3325-118	\$4,754.10	31-DEC-81	2	0
01 01 0232	UNIDAD	GRIFERIA P.BIDET HERITAGE A.S.	3325-124	\$8,591.25	23-AUG-83	2	1
01 01 0349	UNIDAD	DESAGUE P.LAVADERO CR.A.S.	4331-013-002	\$54,231.00	27-MAR-95	2	0
01 01 0354	UNIDAD	FLUXOMETRO P.INODORO SL.ROYAL	110	\$500,000.00	03-JUL-98	2	0
01 01 0357	UNIDAD	GRIFERIA S.MAN.P.TINA-DUCHA BR	6630-000-099	\$338,303.66	24-JUN-97	1	0
01 01 0374	UNIDAD	MANIJA HERITAGE FLORENTINE	000-112-099	\$1.00		4	0
01 01 0434	UNIDAD	PALANCA DESCARGA POLISH BRASS	47123-0990A	\$64,713.00	04-APR-94	1	0
01 01 0454	UNIDAD	REPUESTO P.GRIFERIA AQUARIAN	57864-07	\$15,306.35	19-AUG-92	6	4
01 01 0459	UNIDAD	GRIFERIA PARA LAVABO A.S.	T-631	\$7,241.55	19-AUG-92	6	0
01 01 0476	UNIDAD	REPUESTO ZAPATILLA P.GRIFERIA	72940-07	\$1,260.15	19-AUG-92	10	0
01 01 0485	UNIDAD	REPUESTO VALVULA DE DESCARGA	73383-07	\$2,940.30	19-AUG-92	6	0
01 01 0518	UNIDAD	FLUXOMETRO SLOAN ROYAL P.INOD.	111	\$427,022.00	30-JUN-97	2	0
01 01 0520	UNIDAD	FLUXOMETRO SLOAN ROYAL P.URINA	186-1	\$458,913.00	30-OCT-97	2	0
01 01 0523	UNIDAD	DESAGUE AUTOMATICO CROMADO	1553-270-002	\$319,286.00	28-APR-98	2	0
01 01 0537	UNIDAD	CABEZA P.DUCHA	10509-0200A	\$57,129.11	28-DEC-95	19	7
01 01 0615	UNIDAD	MANIJA FABIAN BRONCE PULIDO	802-000-099	\$38,361.46	16-FEB-98	6	2
01 01 0616	UNIDAD	MANIJA FABIAN BRONCE PULIDO	803-000-099	\$35,844.29		6	0
01 01 0636	UNIDAD	FREG.SELF RIMMING CUSTOM LINE	7023.021-170***	\$1.00	31-DEC-93	1	0
01 01 0728	UNIDAD	GRIFERIA CADET 8"REGENCY P/DUC	1804.434	\$172,864.15	23-DEC-92	1	0

LISTADO DE ARTICULOS DEL ALMACEN BAJO EL STOCK MINIMO
SORT BY marca, empaque, codigo
PRINCIPAL - GUAYAQUIL - listado20a.lst

LISTADO20A.LST

MAR	EMP	CODIG	DESCRIPCION	REFERENCIA	COSTO	FECHA	MINIMO	ALMACEN	A PEDIR	BODEGA
01	01	0732	UNIDAD	GRIFERIA S.MAN.GOOSE	6801.000(002)	\$366,215.19	26-DEC-96	1	0	2
01	01	0734	UNIDAD	GRIFERIA P.DUCHA/TINA RELIANT	1111.443(002)	\$35,341.15	18-SEP-92	1	0	2
01	01	0737	UNIDAD	REPUESTO CANASTILLA (BASKETIAS	63530	\$11,912.45	19-AUG-92	6	0	12
01	01	0739	UNIDAD	REPUESTO MANIJA CALIENTE A.S.	72353-021	\$4,872.50	19-AUG-92	6	2	10
01	01	0740	UNIDAD	REPUESTO MANIJA CALIENTE A.S.	72353-023	\$4,872.50	19-AUG-92	6	0	12
01	01	0741	UNIDAD	REPUESTO MANIJA FLECHA A.S.	72353-022	\$4,872.50	19-AUG-92	6	0	12
01	01	0742	UNIDAD	REPUESTO VARILLA D/PIVOTE A.S.	72570-04	\$2,637.90	19-AUG-92	6	0	12
01	01	0743	UNIDAD	REPUESTO SELLO A.S.	72950-17	\$10,154.00	12-MAR-96	6	0	12
01	01	0746	UNIDAD	REPUESTO SELLO A.S.	73070-07	\$722.50	19-AUG-92	6	0	12
01	01	0758	UNIDAD	REPUESTO SELLO A.S.	72951-17	\$4,654.10	19-AUG-92	6	0	12
01	01	0759	UNIDAD	REPUESTO MANIJA TRANSPARENTE	8349-02	\$21,993.45	19-AUG-92	6	3	9
01	01	0760	UNIDAD	REPUESTO EMPAQUE (WASHER) A.S.	233-17	\$420.05	19-AUG-92	6	0	12
01	01	0761	UNIDAD	REPUESTO SELLO D/ANILLO RING	246-37	\$420.05	19-AUG-92	6	0	12
01	01	0763	UNIDAD	REPUESTO EMPAQUE D/ANILLO RING	886-17	\$520.85	19-AUG-92	6	0	12
01	01	0764	UNIDAD	REPUESTO EMPAQUE D/VALVULA TRA	888-17	\$588.10	19-AUG-92	6	0	12
01	01	0773	UNIDAD	REPUESTO VALVULA FLUSH COMPLET	34632-07	\$10,198.65	19-AUG-92	6	0	12
01	01	0774	UNIDAD	REPUESTO VALVULA FLUSH A.S.	47086-07	\$34,141.05	19-AUG-92	6	0	12
01	01	0775	UNIDAD	REPUESTO VALVULA FLUSH A.S.	47089-07	\$13,525.40	19-AUG-92	6	0	12
01	01	0781	UNIDAD	GRIFERIA P.LAVABO CADET BRO/PU	2272-310 (099)	\$144,279.30	27-AUG-92	2	0	4
01	01	0784	UNIDAD	GRIFERIA P.DUCHA CADET BRO/PUL	1802-310 (099)	\$87,077.65	27-AUG-92	2	0	4
01	01	0787	UNIDAD	DESAGUE P.TINA CADET CROMADO	1540-170-002	\$163,443.00	04-MAR-98	6	1	11
01	01	0801	UNIDAD	MANIJA FABIAN BRONCE PULID.JGO	0000-802(099)BP	\$48,154.29	28-FEB-98	1	0	3
01	01	0802	UNIDAD	MANIJA FABIAN CROMADA A.S.	0000-803(002)CR	\$80,293.95	27-AUG-92	1	0	3
01	01	0805	UNIDAD	TUBO DE ABASTO A.S.	B-1002	\$27,109.00	31-MAY-94	10	0	15
01	01	0806	UNIDAD	TUBO DE ABASTO A.S.	B-1202	\$13,851.00	31-MAY-94	10	0	15
01	01	0827	UNIDAD	MANIJA	047242/0990A	\$19,195.00	08-FEB-96	4	1	5
01	01	0833	UNIDAD	DESAGUE SYMPHONY F.BEIGE	1573-272-045	\$218,659.00	09-JUL-96	4	0	6
01	01	0835	UNIDAD	DESAGUE SYMPHONY SILVER	1573-272-165	\$237,349.00	12-MAR-96	4	0	6
01	01	0839	UNIDAD	REPUESTO O-RING	888-1700	\$1,455.00	12-MAR-96	40	32	18
01	01	0840	UNIDAD	REPUESTO CAP & PLGR	70422-0700	\$8,456.00	12-MAR-96	25	21	29
01	01	0841	UNIDAD	REPUESTO SEAL	73070-0700	\$1,663.00	12-MAR-96	40	0	50
01	01	0843	UNIDAD	REPUESTO AERATOR	56135-0200	\$5,960.00	12-MAR-96	15	6	24
01	01	0848	UNIDAD	REPUESTO TANK LEVER	33459-0300	\$21,451.00	12-MAR-96	40	18	32
01	01	0871	UNIDAD	DESAGUE DE CANASTILLA CROMADO	4331.013-002	\$65,070.00	09-JUL-96	10	0	10
01	03	0007	JUEGO	GRIFERIA HER.P.TINA HIDRO.CRSM	7901.000	\$623,027.52	23-DEC-92	1	0	2
01	03	0015	JUEGO	GRIFERIA S.MAN.P.TINA-DUCHA BR	6630.000-099	\$290,016.00	27-MAR-95	1	0	2
01	03	0029	JUEGO	GRIFERIA S.MAN.P.TINA-DUCHA CR	6630.000	\$265,884.83	23-DEC-92	1	0	2
01	03	0188	JUEGO	JGO. 2 MANIJAS ACRILICA CROMAD	0000-202-002	\$40,151.00	27-DEC-94	3	0	6
01	03	0189	JUEGO	JGO. 2 MANIJAS ACRILICA DORADA	0000-202-099	\$59,578.00	27-DEC-94	3	0	6
01	03	0190	JUEGO	JGO.2 MANIJAS BRASS CROWN CROM	0000-102h-002	\$41,446.00	27-DEC-94	3	0	6

LISTADO21B.LST

page 1

Thursday 17 September, 1998, 19:23:33

CUADRO MENSUAL DE UTILIDADES POR LINEA					
SORT BY linea					
ANO : 98 - MES : 1					
PRINCIPAL - GUAYAQUIL - listado21b.lst					
LINEA	TOTAL VENTA	TOTAL COSTO	UTILIDAD	% COSTO	% VENTA
1 CONSTRUCCION	\$485,132,776.30	\$357,030,112.00	\$128,102,664.30	35.88	26.41
2 FERRETERIA	\$326,408,042.05	\$234,354,712.46	\$92,053,329.59	39.28	28.20
3 VARIOS	\$5,912,187.63	\$3,977,714.39	\$1,934,473.24	48.63	32.72
	\$817,453,005.98	\$595,362,538.85	\$222,090,467.13	37.30	27.17

LISTADO21C.LST

Thursday 17 September, 1998, 19:23:33

page 1

CUADRO MENSUAL DE UTILIDADES POR MARCA
SORT BY linea, marca
ANO : 98 - MES : 1
PRINCIPAL - GUAYAQUIL - listado21c.lst

	MARCA	TOTAL VENTA	% LINEA	% SUC	TOTAL COSTO	% LINEA	% SUC	UTILIDAD	% LINEA
% SUC									
1 01 AMERICAN STANDARD		\$21,098,401.00	2.50	1.74	\$13,794,543.07	2.18	1.56	\$7,303,857.93	3.42
2.24									
02 KWIKSET		\$67,927,757.00	8.04	5.61	\$47,708,104.27	7.55	5.39	\$20,219,652.73	9.48
6.20									
03 FORMICA		\$13,938,750.00	1.65	1.15	\$9,365,315.87	1.48	1.06	\$4,573,434.13	2.14
1.40									
04 FLECTO		\$5,187,917.75	.61	.43	\$3,917,733.94	.62	.44	\$1,270,183.81	.59
.39									
06 BISAGRAS		\$2,074,963.10	.25	.17	\$1,443,355.49	.23	.16	\$631,607.61	.29
.20									
07 CERRADURAS Y CANDADO		\$4,795,877.85	.57	.40	\$3,528,749.64	.56	.40	\$1,267,128.21	.60
.39									
09 ARISTON		\$4,018,466.00	.48	.33	\$3,262,117.52	.52	.37	\$756,348.48	.35
.23									
11 INTERNORTH		\$1,340,072.50	.16	.11	\$711,173.97	.11	.08	\$628,898.53	.30
.19									
12 WILSONART		\$500,000.00	.06	.04	\$265,384.93	.04	.03	\$234,615.07	.11
.07									
13 TRUE VALUE (CONSTRUC		\$71,915,300.55	8.51	5.94	\$44,474,580.41	7.04	5.03	\$27,440,720.14	12.87
8.41									
14 ACCESORIOS PARA BANO		\$40,909,699.75	4.84	3.38	\$28,903,872.39	4.57	3.27	\$12,005,827.36	5.62
3.68									
15 HERRAJES		\$16,055,599.80	1.90	1.33	\$11,979,684.23	1.90	1.35	\$4,075,915.57	1.91
1.25									
16 PRICE PFISTER		\$2,022,523.00	.24	.17	\$985,635.90	.16	.11	\$1,036,887.10	.49
.32									
17 REGINOX		\$42,223,022.50	5.00	3.49	\$31,588,905.51	5.00	3.57	\$10,634,116.99	4.98
3.26									

LISTADO21D.LST

CUADRO MENSUAL DE UTILIDADES POR LINEA
SORT BY linea
ANO : 98 - MES : 1
PRINCIPAL - GUAYAQUIL - listado21d.lst

=====	MARCA	=====	TOTAL VENTA	=====	% LINEA	% SUC	TOTAL COSTO	=====	% LINEA	% SUC	UTILIDAD	=====	% LINEA	=====
=====	% SUC	=====												
=====	1	=====	\$485,132,776.30	57.39	40.06		\$357,030,112.00	56.50	40.37		\$128,102,664.30	60.03		
	39.27													
	2		\$326,408,042.05	103.51	26.95		\$234,354,712.46	107.78	26.49		\$92,053,329.59	94.07		
	29.21													
	3		\$5,912,187.63	11.80	.50		\$3,977,714.39	11.35	.45		\$1,934,473.24	12.85		
	.60													
+++														

	sum		\$817,453,005.98	172.70	67.51		\$595,362,538.85	175.63	67.31		\$222,090,467.13	166.95		
	68.08													

LISTADO21D.LST

LISTADO22A.LST

LISTADO DE ARTICULOS SIN STOCK MAXIMO
PRINCIPAL - GUAYAQUIL
Listado22a.lst

MAR	EMP	CODIG	DESCRIPCION	REFERENCIA
06	01	UNIDAD	0020 BISAGRA D.PISO ESMALTAD	
06	01		0021 BISAGRA D.PISO NIQUELADA	
06	01		0060 BISAGRA BRON. QUITA PON DERECHA	155B-080060
06	01		0061 BISAGRA BRON. QUITA PON IZQUIER	155B-080060
06	01		0062 BISAGRA BRON. QUITA PON DERECHA	155B-080060-Q
06	01		0063 BISAGRA BRON. QUITA PON IZQUIER	155B-080060-Q
06	01		0064 BISAGRA BRON. QUITA PON DERECHA	155B-100070
06	01		0065 BISAGRA BRON. QUITA PON IZQUIER	155B-100070
06	01		0066 BISAGRA BRON. QUITA PON DERECHA	155B-120080
06	01		0067 BISAGRA BRON. QUITA PON IZQUIER	155B-120080
06	01		0080 BISAGRA BRON. SEGURIDAD DERECHA	165B-120080
06	01		0081 BISAGRA BRON. SEGURIDAD IZQUIER	165B-120080
06	01		0082 BISAGRA BRON. SEGURIDAD DERECHA	165P-120080
06	01		0083 BISAGRA BRON. SEGURIDAD IZQUIER	165P-120080
06	01		0084 BISAGRA BRON. SEGURIDAD DERECHA	165P-140100
06	01		0085 BISAGRA BRON. SEGURIDAD IZQUIER	165P-140100
06	01		0090 BISAGRA D.PISO VAIVEN DORADA	C-0032
06	01		0091 BISAGRA PARA PISO ALUMINIO	30
06	01		0198 BISAGRA D. PASADOR 3.1/2"	198-80x80
06	01		0199 BISAGRA D. PASADOR 3.1/2"	251-90x90
06	01		0220 BISAGRA D.PISO DORADA	9-3
06	01		0221 BISAGRA D. PISO NIQUELADA	9-AL
06	01		0315 BISAGRA D.PIANO 1.1/2X48"STAN.	SC-311-US 3-70
06	01		0316 BISAGRA D.PIANO 1.1/2X48"STAN	SC-311-US14-70
06	01		0325 BISAGRA P.BAR STANLEY	CD-150-US4
06	01		0506 BISAGRA D.PIANO US3 1.1/16X72"	01470710
06	01		0507 BISAGRA D.PIANO US3 1.1/2X72"	01471630
06	01		5003 BISAGRA DE RETORNO STANLEY	
06	01		5010 BISAGRA P.PUERTAS DE HIERRO	DE HIERRO
06	01		5012 CALENTADOR D.AGUA USA 40 GLNS.	817072
06	01		5067 BISAGRA DE BRONCE STANLEY	80-0115 4"X 4"
06	01		5130 BISAGRA P.PUERTA AMEROCK	850C-3.1/2"BRON
06	01		5132 BISAGRA IVES BRONCE 4"	C 670B3
06	01		5133 BISAGRA IVES BRONCE 4"	C 671B3
06	01		5138 BISAGRA D.PISO VAIVEN BRONCEAD	717AC
06	01		5141 BISAGRA P.PUERTA AMEROCK	853C-4"
06	01		5142 BISAGRA P.PUERTA AMEROCK	851C-3.1/2"
06	01		5154 BISAGRA INVISIBLE BELWITH	P-5100-14
06	01		5155 BISAGRA INVISIBLE BELWITH	P-5105-14
06	01		5156 BISAGRA INVISIBLE BELWITH	P-5115-14
06	01		5234 PLACA NEGRA P.PUERTA D.VIDRIO	
06	01		5235 PLACA NIQUELADA P.PUERTA VIDRI	
06	01		5241 BISAGRA D.PISO DORADA	B-100BPD
06	01		5243 PLACA DORADA P.PUERTA D.VIDRIO	
06	01		7529 BISAGRA DE PISO DORADA	B-100BPD
06	06	CM2	1229	
06	16	PAR	0002 BISAGRA CAPUCHINA ALUM.3X3"	3X3"
06	16		0004 BISAGRA CHINA DORADA C/PASADOR	1.1/2"
06	16		0005 BISAGRA CHINA DORADA	2"
06	16		0008 BISAGRA H.DORADA 865 4X4"	303740256
06	16		0009 BISAGRA H.DORADA 262 3X3"	303740420
06	16		0011 BISAGRA NIQUELADA 3.1/2X3.1/2"	303740253
06	16		0012 BISAGRA PASADOR NIQUELADA	239-3"
06	16		0025 BISAGRA BR.PU.BRILL3.1/2X3.1/2	
06	16		0026 BISAGRA BRONCE PUL.BRILL 4X3'	
06	16		0027 BISAGRA BRONCE PUL.BRILL 4X4'	
06	16		0030 BISAGRA RIEL SENCILLA 2.1/2"	
06	16		0035 BISAGRA HIERRO 1" SENCILLA	
06	16		0036 BISAGRA HIERRO 1.1/2" SENCILLA	
06	16		0040 BISAGRA COBRE MARTILLADA 4"	023-81

LISTADO23A.LST

LISTADO PARA TOMA DE INVENTARIOS POR MARCA (ALMACEN - ARTICULOS CON EXISTENCIA)
SORT BY ubicacion_a, descripcion_2, referencia, descripcion_1, empaque, codigo
PRINCIPAL - GUAYAQUIL - listado23a.lst

MARCA	EMPAQUE	EMP	CODIG	DESCRIPCION	REFERENCIA	MODULO
BISAGRAS	PAR	06	16 5097	BISAGRA D.RETORNO BELWITH	P-295-SC	
		16	5110	BISAGRA D.RETORNO BELWITH	P-297-LP	
		16	5182	BISAGRA BELWITH	P-50030 F-A3	
		16	5185	BISAGRA BELWITH	P-50030 F-W2	
		16	5232	BISAGRA	T2	
		16	5073	BISAGRA INVISIBLE AMERICANA		
UNIDAD		06	01 5234	PLACA NEGRA P.PUERTA D.VIDRIO		0205
		01	5235	PLACA NIQUELADA P.PUERTA VIDRI		
PAR		06	16 0022	BISAGRA	01-08-3850	0207
UNIDAD		06	01 0017	BISAGRA	01-530017 US 4	0207
		01	0291	BISAGRA	01-530743CD2060	
PAR		06	16 0024	BISAGRA	01-80-2390	0207
		16	7521	BISAGRA ORNAMENTAL 5/8X2-11/16	01-80-3440	
		16	0010	BISAGRA BRONCEADO 4" STANLEY	01083052(YC-2)	
		16	5122	BISAGRA 4 X 4" HAGER US4	1250-10	0207
		16	5124	BISAGRA 4 X 4" HAGER US3	1250-25	
		16	0100	BISAGRA D.VAIVEN BARNIZADA 3"	249-79	
		16	0182	BISAGRA NIQUELADA 4X4" STANLEY	741-US-14-81	
		16	0202	BISAGRA ZINCADA 4X4" STANLEY	741-US-2C-81	
		16	5150	BISAGRA INVISIBLE AMEROCK	BP2022J-3-14	
		16	5149	BISAGRA INVISIBLE AMEROCK	BP2032V-3-14	
		16	5137	BISAGRA DECORATIVA SPARTAN	BS0114-325-11E.	

LISTADO23A.LST

Thursday 17 September, 1998, 19:32:29

LISTADO PARA TOMA DE INVENTARIOS POR MARCA (ALMACEN - ARTICULOS CON EXISTENCIA)
SORT BY ubicacion_a, descripcion_2, referencia, descripcion_1, empaque, codigo
PRINCIPAL - GUAYAQUIL - listado23a.lst

MARCA	EMPAQUE	EMP	CODIG	DESCRIPCION	REFERENCIA	MODULO
BISAGRAS	PAR	06	16	5186 BISAGRA	P-198-AB	0006
	UNIDAD	06	01	5009 BISAGRA	DE 3, 5 MTR.C/TR	0104
	PAR	06	16	0730 BISAGRA	BISAGRA PUERTA PLEGABLE	01-52-1052
		16	5032	BISAGRA	BISAGRA DE HIERRO REFORZADA	1.1/2" CHINA
		16	0005	BISAGRA	BISAGRA CHINA DORADA	2"
		16	5014	BISAGRA	BISAGRA DORADA D.PASADOR	2"
		16	5019	BISAGRA	BISAGRA DORADA CHINA C.PASADOR	2.1/2"
		16	0007	BISAGRA	BISAGRA CHINA DORADA	3"
		16	0304	BISAGRA	BISAGRA DORADA CON PASADOR	3"
		16	5248	BISAGRA	BISAGRA INVISIBLE RECTA	633A-16
		16	5251	BISAGRA	BISAGRA INVISIBLE CURVA	633C-16
		16	5178	BISAGRA	BISAGRA AMEROCK	BP-7128-BK
		16	5176	BISAGRA	BISAGRA AMEROCK	BP-7128-DR
		16	5188	BISAGRA	BISAGRA AMEROCK	BP-7128-G
		16	5152	BISAGRA	BISAGRA INVISIBLE AMEROCK	BP2009C-3-14
		16	5021	BISAGRA	BISAGRA P.VIDRIO DORADA	H1691A
		16	5023	BISAGRA	BISAGRA PARA VIDRIO CROMADA	H1691A
		16	5022	BISAGRA	BISAGRA PARA VIDRIO NEGRA	H1691A
		16	5026	BISAGRA	BISAGRA INVISIBLE CAFE	H16955
		16	5083	BISAGRA	BISAGRA DECORATIVA BELWITH	P-103-AC
		16	5098	BISAGRA	BISAGRA DECORATIVA BELWITH	P-103-CB
		16	5211	BISAGRA	BISAGRA BELWITH	P-105 AC
		16	5217	BISAGRA	BISAGRA BELWITH	P-105 CB
		16	5092	BISAGRA	BISAGRA D.RETORNO BELWITH	P-105-AC
		16	5091	BISAGRA	BISAGRA D.RETORNO BELWITH	P-105-CB
		16	5107	BISAGRA	BISAGRA DECORATIVA BELWITH	P-106-AC
		16	5105	BISAGRA	BISAGRA DECORATIVA BELWITH	P-106-CB
		16	5102	BISAGRA	BISAGRA D.RETORNO BELWITH	P-139-26
		16	5082	BISAGRA	BISAGRA D.RETORNO BELWITH	P-139-3
		16	5089	BISAGRA	BISAGRA D.RETORNO BELWITH	P-140-26
		16	5086	BISAGRA	BISAGRA D.RETORNO BELWITH	P-140-3
		16	5088	BISAGRA	BISAGRA D.RETORNO BELWITH	P-140-AB
		16	5087	BISAGRA	BISAGRA D.RETORNO BELWITH	P-143-26
		16	5090	BISAGRA	BISAGRA D.RETORNO BELWITH	P-143-AB
		16	5084	BISAGRA	BISAGRA DECORATIVA BELWITH	P-147-AB
		16	5100	BISAGRA	BISAGRA DECORATIVA BELWITH	P-148-AB
		16	5228	BISAGRA	BISAGRA BELWITH	P-178 AC
		16	5181	BISAGRA	BISAGRA BELWITH	P-197 AB

LISTADO24A.LST

page 1

Thursday 17 September, 1998, 19:34:37

AUMENTOS DE PRECIOS PARA PUBLICO
 SORT BY marca, empaque, codigo
 PRINCIPAL - GUAYAQUIL - listado24a.lst

MAR	EMP	CODIG	DESCRIPCION	REFERENCIA	PRECIO VENTA PUBLICO	ALMAC	BODEG
02	01	0103	CERRADURA				
02	01	0185	CERRADURA P. ENTRADA KWIKSET	440-CDL-US-15A	\$197,000.00	0209	2001
06	16	0086	CERRADURA P. BANO KWIKSET	300-P-US-3	\$78,000.00	0209	2001
06	16	0304	BISAGRA P. PUERTA PLEGABLE 3"	01-52-1012	\$6,000.00	0205	0402
06	16	0304	BISAGRA DORADA CON PASADOR 3"	3"	\$5,950.00	0205	
06	16	5014	BISAGRA DORADA D. PASADOR	2"	\$4,250.00	0205	
06	16	5019	BISAGRA DORADA CHINA C. PASADOR	2.1/2"	\$4,750.00	0205	
06	16	5020	BISAGRA DORADA CHINA C. PASADOR	DE 3.1/2"	\$3,380.00		
06	16	5076	BISAGRA DORADA D. PASADOR	3.1/2"	\$3,520.00		
06	16	5121	BISAGRA 3.1/2" HAGER US4	1250-05	\$48,700.00		
06	16	5122	BISAGRA 4 X 4" HAGER US4	1250-10	\$77,000.00	0207	
06	16	5123	BISAGRA 3.1/2" HAGER US3	1250-15	\$49,200.00		
06	16	5124	BISAGRA 4 X 4" HAGER US3	1250-25	\$97,000.00	0207	
06	16	5125	BISAGRA 3 X 3" HAGER US4	1279-01	\$9,400.00		
06	16	5126	BISAGRA 3.1/2" HAGER US4	1279-05	\$20,400.00		
06	16	5127	BISAGRA 4 X 4" HAGER US4	1279-10	\$15,600.00		
06	16	5128	BISAGRA 3.1/2" HAGER US3	1279-15	\$37,000.00	0208	
06	16	5129	BISAGRA 4 X 4" HAGER US3	1279-25	\$28,900.00		
06	16	5134	BISAGRA DE BRONCE CEUR ESPANOL	3.1/2"	\$20,200.00		
06	16	5230	BISAGRA INVISIBLE SEMICURVA	633B-16	\$12,400.00	0205	
07	01	0008	BRAZO DUCHA	H-583	\$2,890.00		
07	01	0254	CERRADURA ENGRAMPE M. DER. YALE	692-60	\$356,055.00	0101	2200
07	01	0255	CERRADURA ENGRAMPE M. IZQ. YALE	693-60	\$345,355.00		2200
07	01	0301	CIERRAPUERTA YALE	2001	\$99,500.00		
07	01	5021	CANDADO YETI	60 MMS.	\$6,950.00	0101	
07	01	5036	CERRADURA DIAMOND P. DORMITORIO	578-SS	\$16,900.00		
07	01	5037	CERRADURA DIAMOND P. BANO	578SSBK	\$27,500.00	0101	
07	01	5038	CERRADURA DIAMOND P. DORMITORIO	578-AB	\$12,900.00		
07	01	5039	CERRADURA DIAMOND P. BANO	578-AB-BK	\$12,900.00		
07	01	5040	CANDADO YETI	3135-25MM	\$3,890.00	0101	
07	01	5043	CERRADURA DIAMOND PARA BANO	578PBK	\$21,900.00	0101	
07	01	5044	CERRADURA DIAMOND P. DORMITORIO	578-PB-DORMITOR	\$29,800.00	0101	
07	01	5045	CERRADURA DIAMOND P. DORMITORIO	5010-PB	\$17,300.00		
07	01	5055	CANDADO YETI	45 MM	\$3,720.00		
07	01	5057	CANDADO DIAMOND DOBLE LLAVE	50MM-NEGRO	\$11,500.00	0101	
07	01	5058	CERRADURA ELECTRICA VIRO	7962 C.TRANSF.	\$342,000.00	0101	
07	01	5060	CERRADURA WESLOCK P. BANO	510-BRON.PULIDO	\$39,800.00	0101	
07	01	5061	CERRADURA P. BANO BRONCE ANTIGU	610-GAL-AB	\$93,500.00	0101	

LISTADO25A.LST

Thursday 17 September, 1998, 19:36:52

LISTADO PARA TOMA DE INVENTARIOS POR MARCA (BODEGA - ARTICULOS CON EXISTENCIA)

SORT BY ubicacion_b, descripcion_2, referencia, descripcion_1, empaque, codigo

PRINCIPAL - GUAYAQUIL - listado25a.lst

MARCA	EMPAQUE	EMP	CODIG	DESCRIPCION	REFERENCIA	MODULO
BISAGRAS	PAR	06	16 5098	BISAGRA DECORATIVA BELWITH	P-103-CB	1101
		16	5217	BISAGRA BELWITH	P-105 CB	
		16	5092	BISAGRA D.RETORNO BELWITH	P-105-AC	
		16	5105	BISAGRA DECORATIVA BELWITH	P-106-CB	
		16	5087	BISAGRA D.RETORNO BELWITH	P-143-26	
		16	5084	BISAGRA DECORATIVA BELWITH	P-147-AB	
		16	5186	BISAGRA BELWITH	P-198-AB	
		16	5097	BISAGRA D.RETORNO BELWITH	P-295-SC	2001
		16	5083	BISAGRA DECORATIVA BELWITH	P-103-AC	2002
		16	5089	BISAGRA D.RETORNO BELWITH	P-140-26	
		16	0730	BISAGRA PUERTA PLEGABLE	01-52-1052	2416
		16	0202	BISAGRA ZINCADA 4X4" STANLEY	741-US-2C-81	2508
		16	0018	BISAGRA 3.1/2"741 US-4 STANLEY	01-082100	2509
		16	0014	BISAGRA 3"741 US-4 STANLEY	01-081100	2700
		16	0019	BISAGRA 4" 741 US-4 STANLEY	01-083100	
		16	0022	BISAGRA D.BRONCE STANLEY 4"	01-08-3850	3400

Thursday 17 September, 1998, 19:40:12 ESTADISTICA DE VENTAS DE VENDEDORES POR MARCA (MILES DE SUQUES)
SEGUNDO SEMESTRE (AÑO : 98)
SORT BY vendedor, linea, marca
PRINCIPAL - GUAYAQUIL - listado29a.lst

LISTADO29A.LST

VENDEDOR	LINEA	DESCRIPCION	JULIO	AGOSTO	SEPTIEMBRE	OCTUBRE	NOVIEMBRE	DICIEMBRE	TOTAL
1	RENE FERNA	1 CONST							
		02 KWISET	\$	\$1,209	\$	\$	\$	\$	\$1,209
		03 FORMICA	\$9,254	\$643	\$	\$	\$	\$	\$9,897
		06 BISAGRAS	\$	\$131	\$	\$	\$	\$	\$131
		13 TRUE VALUE (CONSTRUCCION	\$62	\$276	\$	\$	\$	\$	\$338
		20 FV-CREIN	\$1	\$	\$	\$	\$	\$	\$1
		33 PINTURAS GLIDEN	\$104	\$	\$	\$	\$	\$	\$104
		39 OTROS NACIONALES	\$	\$7	\$	\$	\$	\$	\$7

	sum		\$9,421	\$2,266	\$	\$	\$	\$	\$11,687
2	FERRE	50 BLACK & DECKER	\$	\$49	\$	\$	\$	\$	\$49
		65 PERMATEX	\$	\$19	\$	\$	\$	\$	\$19
		67 TRUE VALUE (FERRETERIA)	\$	\$74	\$	\$	\$	\$	\$74
		74 INDUSTRIAS Y BUQUES	\$4	<\$4>	\$	\$	\$	\$	\$
		75 PERNOS	\$1,108	\$5,715	\$	\$	\$	\$	\$6,823
		89 OTROS PROVEEDORES NACION	\$25	\$	\$	\$	\$	\$	\$25

	sum		\$1,137	\$5,853	\$	\$	\$	\$	\$6,990
3	VARIO	90 TRUE VALUE (VARIOS)	\$211	\$199	\$	\$	\$	\$	\$410

	sum		\$211	\$199	\$	\$	\$	\$	\$410

	sum		\$10,769	\$8,318	\$	\$	\$	\$	\$19,087
2	SISSI SAIC	01 AMERICAN STANDARD	\$31,181	\$78,768	\$	\$	\$	\$	\$109,949
		02 KWISET	\$6,931	\$6,753	\$	\$	\$	\$	\$13,684
		03 FORMICA	\$342	\$779	\$	\$	\$	\$	\$1,121
		06 BISAGRAS	\$830	\$55	\$	\$	\$	\$	\$885
		07 CERRADURAS Y CANDADOS	<\$150>	\$	\$	\$	\$	\$	<\$150>
		09 ARISTON	<\$77>	\$4,367	\$	\$	\$	\$	\$4,291
		11 INTERNORTH	\$12	\$67	\$	\$	\$	\$	\$79
		13 TRUE VALUE (CONSTRUCCION	\$8,037	\$4,547	\$	\$	\$	\$	\$12,585
		14 ACCESORIOS PARA BANO	\$23,126	\$5,186	\$	\$	\$	\$	\$28,312
		15 HERRAJES	\$27	\$66	\$	\$	\$	\$	\$93
		16 PRICE PFISTER	\$2,922	\$6,678	\$	\$	\$	\$	\$9,600
		17 REGINOX	\$578	\$999	\$	\$	\$	\$	\$1,577
		18 MATERIALES ELECTRICOS IM	\$152	\$8	\$	\$	\$	\$	\$160
		19 VARIOS IMPORTADOS	\$9	\$132	\$	\$	\$	\$	\$140
		20 FV-CREIN	\$22,019	\$12,200	\$	\$	\$	\$	\$34,219

LISTADO32A.LST

page 1

Thursday 17 September, 1998, 19:43:14

ARTICULOS CON UBICACIONES POR MARCA
SORT BY descripcion 2, referencia, descripcion 1, empaque, codigo
PRINCIPAL - GUAYAQUIL - listado32a.lst

MARCA	EMPAQUE	CODIG	DESCRIPCION	REFERENCIA	ALMAC	BODEG
BISAGRAS	PAR	06 16 0022	BISAGRA D.BRONCE STANLEY 4"	01-08-3850	0207	3400
		06 16 0014	BISAGRA 3"741 US-4 STANLEY	01-081100	0208	2700
		06 16 0015	BISAGRA 3.1/2"741 US-4 STANLEY	01-082020		0403
		06 16 0018	BISAGRA 3.1/2"741 US-4 STANLEY	01-082100	0208	2509
		06 16 0016	BISAGRA 4" 741 US-4 STANLEY	01-083020		0403
		06 16 0019	BISAGRA 4" 741 US-4 STANLEY	01-083100	0208	2700
		06 16 0086	BISAGRA P.PUERTA PLEGABLE 3"	01-52-1012	0205	0402
		06 16 0730	BISAGRA PUERTA PLEGABLE	01-52-1052	0205	2416
		06 01 0017	BISAGRA P.PUERTA D.CAFE ST.	01-530017 US 4	0207	0401
		06 01 0291	BISAGRA D.RESORTE 3.1/2"STANLEY	01-530743CD2060	0207	2411
		06 16 0024	BISAGRA D.BRONCE STANLEY 2.5"	01-80-2390	0207	3400
		06 16 0023	BISAGRA D.BRONCE STANLEY 2"	01-80-3280	0207	
		06 16 0305	BISAGRA ORNAMENTAL 1.1/8"	01-80-3410	0209	0605
		06 16 7521	BISAGRA ORNAMENTAL 5/8X2-11/16	01-80-3440	0207	0406
		UNIDAD	PAR	06 01 0538	BISAGRA 3.1/2"US-3 STANLEY	01-800130
06 16 0010	BISAGRA BRONCEADO 4" STANLEY			01083052(YC-2)	0207	0403
06 16 0485	BISAGRA ORNAMENTAL 1.1/2X1.1/4			01803390	0209	0406
06 16 5249	BISAGRA INVISIBLE RECTA			0601-AIG	0205	
06 16 5031	BISAGRA DE HIERRO REFORZADA			1" CHINA		
06 16 5032	BISAGRA DE HIERRO REFORZADA			1.1/2" CHINA	0205	
06 16 5122	BISAGRA 4 X 4" HAGER US4			1250-10	0207	
06 16 5124	BISAGRA 4 X 4" HAGER US3			1250-25	0207	
06 16 5126	BISAGRA 3.1/2" HAGER US4			1279-05		
06 16 5127	BISAGRA 4 X 4" HAGER US4			1279-10		
06 16 5128	BISAGRA 3.1/2" HAGER US3			1279-15	0208	
06 16 5129	BISAGRA 4 X 4" HAGER US3			1279-25		
06 01 0061	BISAGRA BRON. QUITA PON IZQUIER			155B-080060		
06 01 0064	BISAGRA BRON. QUITA PON DERECHA			155B-100070		
UNIDAD	PAR			06 01 0067	BISAGRA BRON. QUITA PON IZQUIER	155B-120080
		06 01 0080	BISAGRA BRON. SEGURIDAD DERECHA	165B-120080		
		06 01 0082	BISAGRA BRON. SEGURIDAD DERECHA	165P-120080		
		06 01 0198	BISAGRA D. PASADOR 3.1/2"	198-80x80		
		06 16 0005	BISAGRA CHINA DORADA	2"	0205	
		06 16 5014	BISAGRA DORADA D.PASADOR	2"	0205	
		06 16 0006	BISAGRA CHINA DORADA	2.1/2"	0205	
		06 16 0303	BISAGRA DORADA C.PASADOR 2.1/2"	2.1/2"		2416

LISTADO34A.LST

Thursday 17 September, 1998, 19:45:51 page 1

ESTADISTICA DE VENTAS DE VENDEDORES POR ZONA (MILES DE SUCRES)
 SEGUNDO SEMESTRE (ANO : 98)
 SORT BY vendedor, zona, subzona
 PRINCIPAL - GUAYAQUIL - listado34a.lst

VENDEDOR	ZONA	SUBZONA	JULIO	AGOSTO	SEPTIEMBRE	OCTUBRE	NOVIEMBRE	DICIEMBRE	TOTAL
1 RENE FERNA	1 GUAYAQUIL	1 NORTE	9,633	144					\$9,777
	2 GUAYAQUIL	1 CENTRO	1,108	7,827					\$8,935
	18 MANABI	4 MANTA		326					\$326
		CONTADO	29	19					\$47
*****	*****	***	*****	*****	*****	*****	*****	*****	*****
sum			10,770	8,316					\$19,085
2 SISSI SAIC	1 GUAYAQUIL	1 NORTE	91,467	92,470					\$183,937
	2 GUAYAQUIL	1 CENTRO	1,415						\$1,415
	3 GUAYAQUIL	1 SUR	918	14,402					\$15,320
	11 AZUAY	1 CUENCA	22,097	9,809					\$31,906
		CONTADO	23,539	29,460					\$52,999
*****	*****	***	*****	*****	*****	*****	*****	*****	*****
sum			139,436	146,141					\$285,577
4 CARMEN GUZ	1 GUAYAQUIL	1 NORTE	<2,016>						<2,016>
*****	*****	***	*****	*****	*****	*****	*****	*****	*****
sum			<2,016>						<2,016>
5 LEONEL ROD	1 GUAYAQUIL	1 NORTE	40,339	15,325					\$55,664
	2 GUAYAQUIL	1 CENTRO	18,183	21,782					\$39,965
	3 GUAYAQUIL	1 SUR	1,840	5,295					\$7,135
	12 CANAR	3 LA TRONCAL		1,787					\$1,787
	13 EL ORO	2 MACHALA	90	316					\$406
	16 LOS RIOS	1 BABAHYO	<136>	13,635					\$13,499
	17 GUAYAS	16 DURAN	827	8,290					\$9,117
	18 MANABI	4 MANTA	129						\$129
	19 PICHINCHA	3 QUITO	883	221					\$1,104
		CONTADO	43,758	44,933					\$88,691
*****	*****	***	*****	*****	*****	*****	*****	*****	*****
sum			105,913	111,584					\$217,497
7 LUIS GALO	1 GUAYAQUIL	1 NORTE	<1,081>						<1,081>
*****	*****	***	*****	*****	*****	*****	*****	*****	*****
sum			<1,081>						<1,081>
8 JUAN SALAZ	1 GUAYAQUIL	1 NORTE	51,703	34,434					\$86,137
	2 GUAYAQUIL	1 CENTRO	5,157	2,226					\$7,383

Thursday 17 September, 1998, 19:45:51
ESTADISTICA DE VENTAS DE VENDEDORES POR ZONA (MILES DE SUCRES)
SEGUNDO SEMESTRE (ANO : 98)
SORT BY vendedor, zona, subzona
PRINCIPAL - GUAYAQUIL - listado34a.lst

LISTADO34A.LST

VENDEDOR	ZONA	SUBZONA	JULIO	AGOSTO	SEPTIEMBRE	OCTUBRE	NOVIEMBRE	DICIEMBRE	TOTAL
23 CARLOS PAL	11 AZUAY	1 CUENCA		137					\$137
sum				137					\$137
26 RICARDO SI	12 CANAR	3 LA TRONCAL	5,542	29,637					\$35,179
	17 GUAYAS	5 EL TRIUNFO	2,946	5,520					\$8,466
		6 LA LIBERTA	11,963	6,285					\$18,248
		7 MILAGRO	<2,787>						<\$2,787>
		8 NARANJAL	1,019						\$1,019
		11 PLAYAS	7,028						\$7,028
sum			25,711	41,442					\$67,153
35 JOSE LUIS	1 GUAYAQUIL	1 NORTE	43,015	1,136					\$44,151
	2 GUAYAQUIL	1 CENTRO	5,900	4,442					\$10,342
	16 LOS RIOS	1 BABAHYO	10,169	2,734					\$12,903
		5 QUEVEDO	32,301	3,429					\$35,730
		9 LA MANA	383	<1,340>					<\$958>
	17 GUAYAS	4 EL EMPALME	2,089						\$2,089
		16 DURAN	41						\$41
sum			93,898	10,401					\$104,298
39 FRANKLIN M	1 GUAYAQUIL	1 NORTE	3,425	12,808					\$16,233
	2 GUAYAQUIL	1 CENTRO	27,650	33,509					\$61,159
	3 GUAYAQUIL	1 SUR	1,580	1,892					\$3,472
	13 EL ORO	1 EL GUABO	2,950	3,249					\$6,199
		2 MACHALA	9,919	20,832					\$30,752
		3 PASAJE	700	3,293					\$3,993
		5 SANTA ROSA	568	640					\$1,208
		6 HUAQUILLAS	1,090	941					\$2,032
	17 GUAYAS	3 DAULE	1,253	284					\$1,537
sum			49,135	77,448					\$126,585
44 ANTONIO GO	3 GUAYAQUIL	1 SUR		95					\$95
	CONTADO	CONTADO		826					\$826

LISTADO34A.LST

Thursday 17 September, 1998, 19:45:51
ESTADISTICA DE VENTAS DE VENDEDORES POR ZONA (MILES DE SUCRÉS)
SEGUNDO SEMESTRE (ANO : 98)
SORT BY vendedor, zona, subzona
PRINCIPAL - GUAYAQUIL - listado34a.lst

VENDEDOR	ZONA	SUBZONA	JULIO	AGOSTO	SEPTIEMBRE	OCTUBRE	NOVIEMBRE	DICIEMBRE	TOTAL
23 CARLOS PAL	11 AZUAY	1 CUENCA	137						\$137
sum			137						\$137
26 RICARDO SI	12 CANAR	3 LA TRONCAL	5,542	29,637					\$35,179
17 GUAYAS		5 EL TRIUNFO	2,946	5,520					\$8,466
		6 LA LIBERTA	11,963	6,285					\$18,248
		7 MILAGRO	<2,787>						<\$2,787>
		8 NARANJAL	1,019						\$1,019
		11 PLAYAS	7,028						\$7,028
sum			25,711	41,442					\$67,153
35 JOSE LUIS	1 GUAYAQUIL	1 NORTE	43,015	1,136					\$44,151
2 GUAYAQUIL		1 CENTRO	5,900	4,442					\$10,342
16 LOS RIOS		1 BABAHYO	10,169	2,734					\$12,903
		5 QUEVEDO	32,301	3,429					\$35,730
		9 LA MANA	383	<1,340>					<\$958>
17 GUAYAS		4 EL EMPALME	2,089						\$2,089
		16 DURAN	41						\$41
sum			93,898	10,401					\$104,298
39 FRANKLIN M	1 GUAYAQUIL	1 NORTE	3,425	12,808					\$16,233
2 GUAYAQUIL		1 CENTRO	27,650	33,509					\$61,159
3 GUAYAQUIL		1 SUR	1,580	1,892					\$3,472
13 EL ORO		1 EL GUABO	2,950	3,249					\$6,199
		2 MACHALA	9,919	20,832					\$30,752
		3 PASAJE	700	3,293					\$3,993
		5 SANTA ROSA	568	640					\$1,208
		6 HUAQUILLAS	1,090	941					\$2,032
17 GUAYAS		3 DAULE	1,253	284					\$1,537
sum			49,135	77,448					\$126,585
44 ANTONIO GO	3 GUAYAQUIL	1 SUR		95					\$95
	CONTADO	CONTADO		826					\$826

EXISTENCIAS (BODEGA)
SORT BY ubicacion.b, empaque, codigo
PRINCIPAL - GUAYAQUIL - listado38a.lst

DESCRIPCION	MODULO	EMP	CODIG	DESCRIPCION	REFERENCIA	CANTIDAD
BISAGRAS	1101	06	16 5098	BISAGRA DECORATIVA BELWITH	P-103-CB	97
			16 5217	BISAGRA BELWITH	P-105 CB	14
			16 5092	BISAGRA D.RETORNO BELWITH	P-105-AC	107
			16 5105	BISAGRA DECORATIVA BELWITH	P-106-CB	75
			16 5087	BISAGRA D.RETORNO BELWITH	P-143-26	80
			16 5084	BISAGRA DECORATIVA BELWITH	P-147-AB	313
			16 5186	BISAGRA BELWITH	P-198-AB	30
	2001	16	5097	BISAGRA D.RETORNO BELWITH	P-295-SC	81
	2002	16	5083	BISAGRA DECORATIVA BELWITH	P-103-AC	408
		16	5089	BISAGRA D.RETORNO BELWITH	P-140-26	482
	2416	16	0730	BISAGRA PUERTA PLEGABLE	01-52-1052	653
	2508	16	0202	BISAGRA ZINCADA 4X4" STANLEY	741-US-2C-81	120
	2509	16	0018	BISAGRA 3.1/2"741 US-4 STANLEY	01-082100	2,906
	2700	16	0014	BISAGRA 3"741 US-4 STANLEY	01-081100	970
		16	0019	BISAGRA 4" 741 US-4 STANLEY	01-083100	347
	3400	16	0022	BISAGRA D.BRONCE STANLEY 4"	01-08-3850	211

LISTADO38A.LST

LISTADO44A.LST

page 1

Thursday 17 September, 1998, 20:7:10

PROTCOM

AJUSTES DE PRODUCTOS DE LENTA ROTACION
RANGO DE FECHA DE COMPRA : 01-jan-98 - 31-jan-98
RANGO DE FECHA DE VENTA : 01-jan-98 - 31-jan-98
RANGO DE FECHA DE TRANSACCION : 01-jan-98 - 31-jan-98
SORT BY caja, numero
PRINCIPAL - GUAYAQUIL - listado44a.lst

MARCA	TIPO	COSTO
13 TRUE VALUE (CONSTRUCCION)	DE GARZOTA	<\$405,783.84>
20 FV-GREIN	A GARZOTA	<\$667,190.40>
21 EDESA	A GARZOTA	<\$77,140.00>
30 TRUE VALUE (VARIOS)	DE GARZOTA	<\$231,555.60>
Sum		<\$1,381,669.84>

LISTADO46A.LST

page 1

Thursday 17 September, 1998, 20:9:52

DETALLE DE COMPRAS DIARIAS CON DESTINO BODEGA
SORT BY fecha, numero
PRINCIPAL - GUAYAQUIL - listado46a.lst

DOCUMENT	FECHA	RAZON	MAR	EMP	CODIG	DESCRIPCION	REFERENCIA	UBICA	DES	CANTIDAD
28027	17-SEP-98	ALCANCE REGINOX	17	01	0015	FREGADERO AC.INOX.ATLANTIS	460		2	2
Z 14591	17-SEP-98	ECUACOBRE 720	17	01	0016	FREGADERO AC.INOX.KING SIN ESC	S-25		2	1
Z 14592	17-SEP-98	ECUACOBRE 720	20	03	0617	GRIFERIA P.BIDET GALA	299-42-GL	1205	2	1
			20	01	0333	LLAVE COC.PICO BAJO PALERMO	420-77	1202	2	10
			20	01	0589	LLAVE COC.PICO BAJO VERSALLES	420-78	1204	2	10
Z 14593	17-SEP-98	ECUACOBRE 720	20	03	0331	GRIFERIA P.LAVABO PISTON COLON	201/42.O.BR	1204	2	1
Z 14594	17-SEP-98	ECUACOBRE 720	20	01	0102	DUCHA TEL.RENACIMIENTO FV	118-07-40-cr	1208	2	1
			20	03	0603	GRIFERIA P.FREGAD PALERMO	410-77	1505	2	1
Z 14595	17-SEP-98	ECUACOBRE 720	20	03	0806	GRIFERIA P.DUCHA COLLECTION	109-43	1207	2	1
			20	03	0188	GRIFERIA P.FREGAD D.PARED FUTU	403-67	1203	2	4

LISTADO48A.LST

page 1

Thursday 17 September, 1998, 20:11:44

TOTAL DE VENTAS NETAS A CLIENTES
ZONA : 3 - 3
01-jan-98 - 31-jan-98
SORT BY zona, subzona, serie, nombre
PRINCIPAL - GUAYAQUIL - listado48a.lst

ZONA	SUBZONA	NOMBRE	DIRECCION	TIPO	TOTAL
GUAYAQUIL	SUR	03 01 0001 FERRETERIA SCAM	ELOY ALFARO 2000 Y V	VENT	\$2,635,350.00
		sum			\$2,635,350.00
		0002 COFERMA	GARCIA GOYENA 305 Y	VENT	\$6,315,570.00
			GARCIA GOYENA 305 Y	DEVOL	<\$736,150.00>
		sum			\$5,579,420.00
		0012 PROVINCO C.A.	CHILE 3004 Y CAMILO	VENT	\$193,874.00
		sum			\$193,874.00
		0016 FERRETERIA COLCHA C.LTDA.	GARCIA MORENO 3701 Y	VENT	\$1,553,437.00
			GARCIA MORENO 3701 Y	DEVOL	<\$310,500.00>
		sum			\$1,242,937.00
		0031 SERRANO PAULSON ARTURO ARQ.	LOS OLIVOS AV. CIRCU	VENT	\$2,033,664.00
		sum			\$2,033,664.00
		0034 FERRETERIA DON BOLI	LIZARDO GARCIA 2623	VENT	\$213,100.00
		sum			\$213,100.00
		0112 VEFERSA CIA. LTDA.	DOLORES SUCRE 806 EN	VENT	\$1,509,090.00
			DOLORES SUCRE 806 EN	DEVOL	<\$967,500.00>
		sum			\$541,590.00
		0142 EXPORTADORA BANANERA NOBOA	EL ORO 101 Y LA RIA	VENT	\$74,800.00
		sum			\$74,800.00
		0152 LAN ECUADOR (GRUPO NOBOA)	AV. DE LAS AMERICAS	VENT	\$449,370.00
		sum			\$449,370.00

LISTADO51A.LST

Thursday 17 September, 1998, 20:13:6

page 1

DETALLE DE FACTURAS DIARIAS
 SORT BY caja, desc zona, condicion venta, numero
 PRINCIPAL - GUAYAQUIL - listado51a.lst

CAJA	ZONA	CONDICION DE VENTA	NUMERO	FECHA	TIPO	NETO	IVA	TOTAL
1	CAJA 1	ALMACEN	6106	17-SEP-98	DEVOLUCION	<\$5,814,400.00>	<\$581,440.00>	<\$6,395,840.00>
***	*****	*****				<\$5,814,400.00>	<\$581,440.00>	<\$6,395,840.00>
sum								
1	DINERO - CHEQUE		151527	17-SEP-98	VENTA	\$661,000.00	\$66,100.00	\$727,100.00
			151533	17-SEP-98	VENTA	\$169,500.00	\$16,950.00	\$186,450.00
			151539	17-SEP-98	VENTA	\$378,275.00	\$37,828.00	\$416,103.00
			151542	17-SEP-98	VENTA	\$5,814,400.00	\$581,440.00	\$6,395,840.00
			151548	17-SEP-98	VENTA	\$1,190,700.00	\$119,070.00	\$1,309,770.00
			151551	17-SEP-98	VENTA	\$71,169.00	\$7,117.00	\$78,286.00
			151555	17-SEP-98	VENTA	\$687,389.00	\$68,739.00	\$756,128.00
			151564	17-SEP-98	VENTA	\$3,665,600.00	\$366,560.00	\$4,032,160.00
***	*****	*****				\$12,638,033.00	\$1,263,804.00	\$13,901,837.00
sum								

sum						\$6,823,633.00	\$682,364.00	\$7,505,997.00
CIUDAD								
6081	17-SEP-98	DEVOLUCION				<\$177,750.00>	<\$17,775.00>	<\$195,525.00>
6083	17-SEP-98	DEVOLUCION				<\$43,567.00>	<\$4,357.00>	<\$47,924.00>
6084	17-SEP-98	DEVOLUCION				<\$214,710.00>	<\$21,471.00>	<\$236,181.00>
6085	17-SEP-98	DEVOLUCION				<\$52,500.00>	<\$5,250.00>	<\$57,750.00>
6086	17-SEP-98	DEVOLUCION				<\$19,966.00>	<\$1,997.00>	<\$21,963.00>
6088	17-SEP-98	DEVOLUCION				<\$117,750.00>	<\$11,775.00>	<\$129,525.00>
6089	17-SEP-98	DEVOLUCION				<\$66,000.00>	<\$6,600.00>	<\$72,600.00>
6090	17-SEP-98	DEVOLUCION				<\$735,714.00>	<\$73,571.00>	<\$809,285.00>
6092	17-SEP-98	DEVOLUCION				<\$2,099.00>	<\$210.00>	<\$2,309.00>
6101	17-SEP-98	DEVOLUCION				<\$141,000.00>	<\$14,100.00>	<\$155,100.00>
6102	17-SEP-98	DEVOLUCION				<\$1,295,640.00>	<\$129,564.00>	<\$1,425,204.00>
6103	17-SEP-98	DEVOLUCION				<\$565,000.00>	<\$56,500.00>	<\$621,500.00>
***	*****	*****				<\$3,431,696.00>	<\$343,170.00>	<\$3,774,866.00>
sum								
21	CHEQUE - 7 DIAS		151516	17-SEP-98	VENTA	\$2,647,282.00	\$264,728.00	\$2,912,010.00
			151522	17-SEP-98	VENTA	\$7,269,454.00	\$726,945.00	\$7,996,399.00
			151530	17-SEP-98	VENTA	\$55,207.00	\$5,521.00	\$60,728.00
			151540	17-SEP-98	VENTA	\$372,600.00	\$37,260.00	\$409,860.00
			151543	17-SEP-98	VENTA	\$380,750.00	\$38,075.00	\$418,825.00
			151549	17-SEP-98	VENTA	\$11,627,293.00	\$1,162,731.00	\$12,790,024.00
			151552	17-SEP-98	VENTA	\$8,954,810.00	\$895,482.00	\$9,850,292.00

LISTADO52A.LST

TRANSFERENCIAS DE INVENTARIO				page
ANO/MES : 9801				
SORT BY destino, numero, linea				
PRINCIPAL - GUAYAQUIL - listado52a.lst				
=====	=====	=====	=====	
DESTINO	ORIGEN	LINEA	COSTO TOTAL	
=====	=====	=====	=====	
ALMACEN - GUAYAQUIL	2	01 CONSTRUCCION	\$620,345.34	
*****			-----	
sum			\$620,345.34	
007263	2	01 CONSTRUCCION	\$3,729,161.02	
*****			-----	
sum			\$3,729,161.02	
007264	2	01 CONSTRUCCION	\$63,960.14	
*****			-----	
sum			\$63,960.14	
007265	2	01 CONSTRUCCION	\$1,447,450.97	
*****	2	02 FERRETERIA	\$132,154.98	
sum			-----	
			\$1,579,605.95	
007266	2	01 CONSTRUCCION	\$1,985,211.51	
*****			-----	
sum			\$1,985,211.51	
007267	2	01 CONSTRUCCION	\$2,525,332.39	
*****	2	02 FERRETERIA	\$244,006.28	
sum			-----	
			\$2,769,338.67	
007268	2	01 CONSTRUCCION	\$1,357,616.65	
*****	2	02 FERRETERIA	\$99,342.54	
sum	2	03 VARIOS	\$771,996.55	

			\$2,228,955.74	
007269	2	01 CONSTRUCCION	\$194,871.60	
*****			-----	
sum			\$194,871.60	
007270	2	01 CONSTRUCCION	\$201,313.29	
*****			-----	
sum			\$201,313.29	

LISTADO62A.LST

page 2

Thursday 17 September, 1998, 20:45:55

ESTADISTICA MENSUAL DE COMPRAS Y VENTAS
ANO : 98 - MES : 1
SORT BY linea, marca
PRINCIPAL - GUAYAQUIL - listado62a.lst

LINEA	MARCA	TOTAL COMPRA	TOTAL VENTA	TOTAL DIFERENCIA
49	UNION	\$100,000.00	\$48,325.75	<\$56,674.25>
50	BLACK & DECKER	\$.00	\$19,116,199.00	\$19,116,199.00
52	HERRAMIENTAS CHINAS	\$88,050.00	\$163,993.75	\$75,943.75
54	HERRAMIENTAS ELECTRICAS	\$534,317.73	\$550,355.00	\$16,037.27
59	HERRAMIENTAS VARIAS	\$1,168,174.50	\$683,123.25	<\$485,051.25>
60	CINTAS DE TEFLON Y MASKING	\$1,095,283.20	\$360,119.25	<\$735,163.95>
65	PERMATEX	\$.00	\$35,476.25	\$35,476.25
67	TRUE VALUE (FERRETERIA)	\$2,439,591.65	\$21,211,793.95	\$18,772,202.30
70	PRODUCTOS AUTOMOTRICES	\$456,103.20	\$382,608.00	<\$73,495.20>
72	ARTICULOS PARA JARDINES	\$494,140.00	\$409,904.25	<\$84,235.75>
74	INDUSTRIAS Y BUQUES	\$1,428,500.52	\$592,458.50	<\$836,042.02>
75	PERNOS	\$.00	\$160,224,661.00	\$160,224,661.00
79	DIVERSOS IMPORTADOS	\$2,078,621.76	\$919,050.00	<\$1,159,571.76>
85	PEGAS	\$640,005.38	\$1,065,161.00	\$425,155.62
89	OTROS PROVEEDORES NACIONALES	\$2,087,459.10	\$687,544.75	<\$1,399,914.35>

sum		\$14,319,739.58	\$326,408,042.05	\$312,088,302.47
3	VARIOS			
55	ARTICULOS DE CONSUMO	\$195,600.00	\$188,387.88	<\$7,212.12>
90	TRUE VALUE (VARIOS)	\$6,354,558.18	\$5,659,899.75	<\$694,658.43>
91	ELECTRODOMESTICOS BLACK & DECKER	\$.00	\$63,900.00	\$63,900.00

sum		\$6,550,158.18	\$5,912,187.63	<\$637,970.55>
sum		\$558,243,044.80	\$817,453,005.98	\$259,209,961.18

LISTADO62B.LST

page 1

ESTADISTICA MENSUAL DE COMPRAS Y VENTAS
ANO : 98 - MES : 1
SORT BY linea
PRINCIPAL - GUAYAQUIL - listado62b.lst

Thursday 17 September, 1998, 20:45:55

LINEA	MARCA	TOTAL COMPRA	TOTAL VENTA	TOTAL DIFERENCIA
1	CONSTRUCCION	\$537,373,147.04	\$485,132,776.30	<\$52,240,370.74>
sum				
2	FERRETERIA	\$537,373,147.04	\$485,132,776.30	<\$52,240,370.74>
sum				
3	VARIOS	\$14,319,739.58	\$326,408,042.05	\$312,088,302.47
sum				
sum		\$14,319,739.58	\$326,408,042.05	\$312,088,302.47
sum		\$6,550,158.18	\$5,912,187.63	<\$637,970.55>
sum		\$6,550,158.18	\$5,912,187.63	<\$637,970.55>
sum		\$558,243,044.80	\$817,453,005.98	\$259,209,961.18

LISTADO63A.LST

page 1

Thursday 17 September, 1998, 20:47:30

ESTADISTICA DE VENTAS
PRIMER SEMESTRE (MILES DE SUCRES)
ANO : 98
SORT BY linea, marca
PRINCIPAL - GUAYAQUIL - listado63a.lst

LINEA	DESCRIPCION	ENERO	FEBRERO	MARZO	ABRIL	MAYO	JUNIO	TOTAL
1	CONSTRUCCION							
01	AMERICAN STANDARD	\$21,098	\$128,666	\$9,194	\$93,550	\$63,836	\$208,761	\$525,106
02	KWIKSET	\$67,928	\$111,903	\$100,439	\$130,569	\$58,209	\$64,550	\$533,598
03	FORMICA	\$13,939	\$74,380	\$56,625	\$30,901	\$37,251	\$30,799	\$243,895
04	FLECTO	\$5,188	\$2,588	\$1,756	\$4,968	\$1,655	\$3,523	\$19,677
06	BISAGRAS	\$2,075	\$2,684	\$6,547	\$4,814	\$9,187	\$11,379	\$36,686
07	CERRADURAS Y CANDADO	\$4,796	\$7,126	\$7,673	\$9,488	\$10,329	\$16,015	\$55,427
08	FREGADEROS EXTRANJER	\$	\$30	\$148	\$	\$219	\$35	\$432
09	ARISTON	\$4,018	\$8,129	\$4,286	\$3,513	\$1,749	\$1,870	\$23,566
10	NETLON	\$	\$10	\$	\$	\$46	\$	\$56
11	INTERNORTH	\$1,340	\$1,346	\$8,562	\$1,959	\$1,772	\$2,208	\$17,186
12	WILSONART	\$500	\$240	\$2,936	\$2,176	\$	\$141	\$5,993
13	TRUE VALUE (CONSTRUC	\$71,915	\$78,804	\$96,509	\$85,121	\$61,368	\$75,348	\$469,065
14	ACCESORIOS PARA BANO	\$40,910	\$24,759	\$33,142	\$13,638	\$38,215	\$31,085	\$181,748
15	HERRAJES	\$16,056	\$13,711	\$24,656	\$12,472	\$14,654	\$36,940	\$118,488
16	PRICE PFISTER	\$2,023	\$5,592	\$4,862	\$2,664	\$1,599	\$61,882	\$78,622
17	REGINOX	\$42,223	\$32,960	\$16,597	\$15,591	\$11,674	\$20,792	\$139,836
18	MATERIALES ELECTRICO	\$8,050	\$12,207	\$13,831	\$11,576	\$9,549	\$13,176	\$68,388
19	VARIOS IMPORTADOS	\$2,626	\$3,982	\$7,368	\$6,624	\$4,751	\$6,220	\$31,571
20	FV-CREIN	\$54,623	\$106,491	\$160,197	\$166,700	\$119,573	\$221,121	\$828,703
21	EDESA	\$82,792	\$132,308	\$181,990	\$67,545	\$189,409	\$123,336	\$777,380
22	RUBEROID	\$1,534	\$501	\$	\$	\$	\$5,357	\$7,393
24	PISOPAK	\$169	\$307	\$181	\$71	\$	\$367	\$1,096
25	ALFOMBRAS	\$	\$	\$	\$	\$22	\$	\$22
26	CALENTADORES	\$2,307	\$5,956	\$7,942	\$7,277	\$21,742	\$5,559	\$47,783
28	GRAIMAN	\$21,924	\$37,202	\$22,343	\$33,722	\$50,020	\$27,060	\$242,271
29	PLASMADE	\$	\$4,884	\$3,121	\$8,142	\$2,932	\$463	\$19,543
31	CERRADURAS Y CANDADO	\$262	\$375	\$613	\$643	\$275	\$105	\$2,273
32	ARTICULOS DE MADERAS	\$	\$675	\$	\$	\$	\$384	\$1,059
33	PINTURAS GLIDEN	\$1,960	\$4,592	\$3,854	\$8,490	\$10,624	\$15,078	\$44,598
35	PLASTIGAMA	\$766	\$	\$	\$	\$590	\$14	\$1,369
37	CONSIGNACION (CONSTR	\$5,095	\$2,878	\$4,255	\$5,737	\$17,052	\$2,864	\$37,881
38	MATERIALES ELECTRICO	\$2,240	\$5,969	\$3,027	\$3,066	\$3,378	\$5,544	\$23,224
39	OTROS NACIONALES	\$5,210	\$4,431	\$6,310	\$5,064	\$7,380	\$11,221	\$39,615
57	TUMBADOS CELOTEX	\$939	\$4,227	\$1,149	\$1,456	\$2,211	\$2,462	\$12,443

LISTADO63B.LST

page 1

Thursday 17 September, 1998, 20:47:30

ESTADISTICA DE VENTAS - PRIMER SEMESTRE (MILES DE SUQUES)									
ANO : 98									
SORT BY linea									
PRINCIPAL - GUAYAQUIL - listado63b.lst									
LINEA	DESCRIPCION	ENERO	FEBRERO	MARZO	ABRIL	MAYO	JUNIO	TOTAL	
1	CONSTRUCCION	\$485,133	\$817,313	\$845,270	\$743,338	\$759,907	\$###,###	\$4,656,808	
2	FERRETERIA	\$326,408	\$259,186	\$315,315	\$182,766	\$430,244	\$458,389	\$1,972,308	
3	VARIOS	\$5,912	\$5,912	\$50,123	\$21,682	\$4,413	\$19,651	\$107,693	
***	*****	\$817,453	\$###,###	\$###,###	\$947,786	\$###,###	\$###,###	\$6,736,809	
SUM									

LISTADO64A.LST

page 1

Thursday 17 September, 1998, 21:17:51

ESTADISTICA ANUAL DE COMPRAS Y VENTAS				98
98 - MES INICIAL : 1 - MES FINAL :				
SORT BY linea, marca				
PRINCIPAL - GUAYAQUIL - listado64a.lst				
LINEA	DESCRIPCION	TOTAL COMPRA	TOTAL VENTA	TOTAL DIFERENCIA
01	AMERICAN STANDARD	\$385,616,318.29	\$705,460,979.70	\$319,844,661.41
02	KWIKSET	\$192,950,928.60	\$677,922,935.60	\$484,972,007.00
03	FORMICA	\$177,138,195.92	\$323,327,022.00	\$146,188,826.08
04	FLECTO	\$952,386.45	\$20,414,067.25	\$19,461,680.80
06	BISAGRAS	\$100,461,926.00	\$56,350,399.40	<\$44,111,526.60>
07	CERRADURAS Y CANDADOS	\$29,978,961.41	\$70,166,716.60	\$40,187,755.19
08	FREGADEROS EXTRANJEROS	\$.00	\$467,515.00	\$467,515.00
09	ARISTON	\$3,445,466.99	\$71,331,429.00	\$67,885,962.01
10	NETLON	\$60,165.40	\$63,400.00	\$3,234.60
11	INTERNORTH	\$1,679,939.52	\$20,998,006.50	\$19,318,066.98
12	WILSONART	\$.00	\$6,620,750.00	\$6,620,750.00
13	TRUE VALUE (CONSTRUCCION)	\$260,975,275.51	\$711,838,482.30	\$450,863,206.79
14	ACCESORIOS PARA BANO	\$216,302,071.59	\$307,840,605.30	\$91,538,533.71
15	HERRAJES	\$109,898,994.43	\$147,265,491.50	\$37,366,497.07
16	PRICE PFISTER	\$3,302,208.58	\$92,713,844.82	\$89,411,636.24
17	REGINOX	\$137,742,586.39	\$174,563,946.90	\$36,821,360.51
18	MATERIALES ELECTRICOS IMPORTADOS	\$50,814,696.18	\$105,332,816.15	\$54,518,119.97
19	VARIOS IMPORTADOS	\$34,982,044.64	\$40,517,885.30	\$5,535,840.66
20	FV-CREIN	\$776,271,767.69	\$1,091,250,148.26	\$314,978,380.57
21	EDESA	\$825,694,803.96	\$894,995,894.66	\$69,301,090.70
22	RUBEROID	\$11,250,000.00	\$7,392,980.25	<\$3,857,019.75>
23	MESONES	\$.00	\$1,156,000.00	\$1,156,000.00
24	PISOPAK	\$2,720,000.00	\$2,341,010.00	<\$378,990.00>
25	ALFOMBRAS	\$.00	\$22,015.00	\$22,015.00
26	CALENTADORES	\$24,287,000.00	\$66,703,154.50	\$42,416,154.50
28	GRAIMAN	\$157,130,044.40	\$399,867,666.00	\$242,737,621.60
29	PLASMADE	\$21,836,845.00	\$22,724,293.00	\$887,448.00
31	CERRADURAS Y CANDADOS CESA	\$817,740.00	\$2,687,048.75	\$1,869,308.75
32	ARTICULOS DE MADERAS	\$589,350.00	\$1,679,056.45	\$1,089,706.45
33	PINTURAS GLIDEN	\$49,705,495.58	\$93,459,692.10	\$43,754,196.52
35	PLASTIGAMA	\$471,200.00	\$1,487,455.00	\$1,016,255.00
37	CONSIGNACION (CONSTRUCCION)	\$34,869,083.52	\$58,968,859.05	\$24,099,775.53
38	MATERIALES ELECTRICOS NACIONALES	\$17,314,954.88	\$37,744,270.05	\$20,429,315.17
39	OTROS NACIONALES	\$39,372,375.43	\$60,761,946.88	\$21,389,571.45
57	TUMBADOS CELOTEX	\$.00	\$19,357,355.00	\$19,357,355.00
58	ABTGO	\$25,884,536.15	\$24,955,516.50	<\$929,019.65>
68	IBERIA TILES	\$.00	\$4,575,490.00	\$4,575,490.00

LISTADO64B.LST

Thursday 17 September, 1998, 21:17:51	page 1
ESTADISTICA ANUAL DE COMPRAS Y VENTAS	
98 - MES INICIAL : 1 - MES FINAL : 98	
SORT BY linea	
PRINCIPAL - GUAYAQUIL - listado64b.lst	
LINEA	DESCRIPCION
1 CONSTRUCCION	TOTAL COMPRA
2 FERRETERIA	TOTAL VENTA
3 VARIOS	TOTAL DIFERENCIA
Sum	

LISTADO65A.LST

page 2

Thursday 17 September, 1998, 20:49:55

ESTADISTICA ANUAL DE VENTAS Y COSTOS
98 - MES INICIAL : 1 - MES FINAL : 2
SORT BY linea, marca
PRINCIPAL - GUAYAQUIL - listado65a.lst

LINEA	DESCRIPCION	TOTAL NETO	TOTAL COSTO	TOTAL DIFERENCIA	% COSTO	% VENTA
2	FERRETERIA					
40	BELLIOTA	\$304,900.80	\$247,259.27	\$57,641.53	23.31	18.91
43	STANLEY	\$24,590,678.25	\$17,720,226.68	\$6,870,451.57	38.77	27.94
47	ARROW	\$157,677,174.00	\$126,260,408.46	\$31,416,765.54	24.88	19.92
48	NORTON	\$40,505.50	\$22,674.46	\$17,831.04	78.64	44.02
49	UNION	\$69,055.25	\$49,903.94	\$19,151.31	38.38	27.73
50	BLACK & DECKER	\$49,860,057.00	\$38,553,334.54	\$11,306,722.46	29.33	22.68
51	VICTORINOX	\$850.00	\$460.46	\$389.54	84.60	45.83
52	HERRAMIENTAS CHINAS	\$672,308.50	\$483,437.44	\$188,871.06	39.07	28.09
54	HERRAMIENTAS ELECTRI	\$550,355.00	\$452,462.09	\$97,892.91	21.64	17.79
59	HERRAMIENTAS VARIAS	\$2,074,874.50	\$1,453,570.09	\$621,304.41	42.74	29.94
60	CINTAS DE TEFLON Y M	\$828,918.25	\$572,057.82	\$256,860.43	44.90	30.99
65	PERMATEX	\$264,701.25	\$195,346.54	\$69,354.71	35.50	26.20
67	TRUE VALVE (FERRETER	\$47,006,944.71	\$25,658,070.98	\$21,348,873.73	83.21	45.42
70	PRODUCTOS AUTOMOTRIC	\$904,916.50	\$670,654.47	\$234,262.03	34.93	25.89
72	ARTICULOS PARA JARDI	\$521,155.00	\$348,425.15	\$172,729.85	49.57	33.14
74	INDUSTRIAS Y BUQUES	\$794,870.75	\$521,019.05	\$273,851.70	52.56	34.45
75	PERNOS	\$293,031,004.00	\$196,906,901.22	\$96,124,102.78	48.82	32.80
79	DIVERSOS IMPORTADOS	\$2,815,139.00	\$2,140,653.05	\$674,485.95	31.51	23.96
85	PEGAS	\$1,602,097.50	\$1,155,515.27	\$446,582.23	38.65	27.87
89	OTROS PROVEEDORES NA	\$1,983,416.45	\$1,374,985.49	\$608,430.96	44.25	30.68
3	VARIOS					
55	ARTICULOS DE CONSUMO	\$1,001,574.19	\$662,793.48	\$338,780.71	51.11	33.82
90	TRUE VALVE (VARIOS)	\$10,758,283.35	\$6,750,564.01	\$4,007,719.34	59.37	37.25
91	ELECTRODOMESTICOS BL	\$63,900.00	\$41,182.30	\$22,717.70	55.16	35.55
***	*****					
sum		\$1,899,863,840.26	\$1,381,305,217.80	\$518,558,622.46		

LISTADO66A.LST

page 1

Thursday 17 September, 1998, 20:50:35

TOTAL DE VENTAS DIARIAS POR VENDEDORES
SORT BY vendedor, desc_zona, desc_tipo
PRINCIPAL - GUAYAQUIL - listado66a.lst

VENDEDOR	ZONA	TIPO	NETO	IVA	TOTAL
2 SISSI SAICO	ALMACEN	VENTA	\$928,058.00	\$92,805.80	\$1,020,863.80

	sum		\$928,058.00	\$92,805.80	\$1,020,863.80
	CIUDAD	VENTA	\$722,272.00	\$72,227.20	\$794,499.20

	sum		\$722,272.00	\$72,227.20	\$794,499.20
	PROVINCIA	VENTA	\$10,974,257.00	\$1,097,425.70	\$12,071,682.70

	sum		\$10,974,257.00	\$1,097,425.70	\$12,071,682.70
***	*****				
sum			\$12,624,587.00	\$1,262,458.70	\$13,887,045.70
5 LEONEL RODRIGUEZ	ALMACEN	VENTA	\$1,920,268.75	\$192,027.00	\$2,112,295.80

	sum		\$1,920,268.75	\$192,027.00	\$2,112,295.80
	CIUDAD	VENTA	\$7,406,569.00	\$740,656.90	\$8,147,225.90
	*****	DEVOLUCION	<\$355,710.00>	<\$35,571.00>	<\$391,281.00>
	sum		\$7,050,859.00	\$705,085.90	\$7,755,944.90
***	*****				
sum			\$8,971,127.75	\$897,112.90	\$9,868,240.70

LISTADO66B.LST

page 1

Thursday 17 September, 1998, 20:50:35			TOTAL DE VENTAS MENSUALES POR VENDEDORES		
			SORT BY vendedor, desc_tipo		
			PRINCIPAL - GUAYAQUIL - listado66b.lst		
VENDEDOR			TIPO	NETO	
=====			=====	=====	
1	RENE FERNANDEZ		VENTA	\$2,356,175.00	
***	*****			-----	
sum				\$2,356,175.00	
2	SISSI SAICO		VENTA	\$59,680,900.70	
***	*****		DEVOLUCION	<\$5,165,573.00>	
sum				-----	
				\$54,515,327.70	
4	CARMEN GUZMAN		DEVOLUCION	<\$682,749.00>	
***	*****			-----	
sum				<\$682,749.00>	
5	LEONEL RODRIGUEZ		VENTA	\$80,212,624.26	
***	*****		DEVOLUCION	<\$6,045,148.50>	
sum				-----	
				\$74,167,475.76	
8	JUAN SALAZAR		VENTA	\$61,275,703.98	
***	*****		DEVOLUCION	<\$9,143,096.00>	
sum				-----	
				\$52,132,607.98	
22	JORGE EUSTANTANTE B.		DEVOLUCION	<\$1,281,064.00>	
***	*****			-----	
sum				<\$1,281,064.00>	
26	RICARDO SIMBALL		DEVOLUCION	<\$2,728,768.00>	
***	*****			-----	
sum				<\$2,728,768.00>	
35	JOSE LUIS SANDOVAL		DEVOLUCION	<\$860,475.00>	
***	*****			-----	
sum				<\$860,475.00>	

LISTADO68A.LST

Thursday 17 September, 1998, 20:53:7

ESTADISTICA ANUAL DE TRANSFERENCIAS Y AJUSTES POR MARCAS

ANO :

2

98 - MES INICIAL : 1 - MES FINAL :

SORT BY línea, marca

PRINCIPAL - GUAYAQUIL - listado68a.lst

LINEA	MARCA	TRANSF. QUITO	TRANSF. GARZOTA	AJUSTES POSITIVOS	AJUSTES NEGATIVOS
1 CONSTRUCCION					
01 AMERICAN STANDARD		\$1,424,255.70	\$29,269,543.01	\$561,705.00	\$565,185.00
02 Kwikset		\$21,617,503.55	\$29,183,931.29	\$2,190,031.39	\$2,338,121.92
03 FORMICA		\$22,281,968.95	\$4,868,394.19	\$36,452,113.65	\$36,690,087.34
04 FLECTO		\$504,124.16	\$339,837.59	\$0.00	\$37,890.99
06 BISAGRAS		\$170,018.72	\$1,071,202.26	\$0.00	\$0.00
07 CERRADURAS Y CANDADOS		\$23,336.99	\$372,372.62	\$204,543.06	\$5,913.00
08 FREGADEROS EXTRANJEROS		\$0.00	\$151,242.80	\$0.00	\$0.00
09 ARISTON		\$9,809,033.57	\$1,728,146.02	\$0.00	\$0.00
10 NETLON		\$549,806.50	\$492,450.90	\$0.00	\$0.00
11 INTERNORTH		\$681,204.00	\$3,938,860.49	\$1,366.13	\$0.00
12 WILSONART		\$0.00	\$206,257.17	\$68,266.11	\$0.00
13 TRUE VALUE (CONSTRUCCION)		\$33,690,107.06	\$59,073,348.51	\$1,008,764.24	\$944,176.51
14 ACCESORIOS PARA BANO		\$490,200.76	\$2,104,808.66	\$820,435.49	\$221,778.68
15 HERRAJES		\$382,980.48	\$3,721,934.00	\$2,441,377.64	\$2,806,288.11
16 PRICE PFISTER		\$0.00	\$10,510,483.04	\$0.00	\$0.00
17 REGINOX		\$23,958,518.82	\$6,314,581.20	\$0.00	\$0.00
18 MATERIALES ELECTRICOS IMPORTAD		\$6,796,227.81	\$3,392,562.04	\$144,353.42	\$554,636.12
19 VARIOS IMPORTADOS		\$378,021.80	\$2,648,843.13	\$79,940.99	\$0.00
20 FV-CREIN		\$411,119.73	\$38,271,718.66	\$713,062.92	\$1,524,067.70
21 EDESA		\$0.00	\$33,749,187.49	\$613,062.42	\$3,271,392.61
22 RUBEROID		\$7,202,094.00	\$0.00	\$0.00	\$0.00
24 PISOPAK		\$0.00	\$907,441.57	\$0.00	\$0.00
31 CERRADURAS Y CANDADOS CESA		\$0.00	\$194,274.40	\$0.00	\$0.00
32 ARTICULOS DE MADERAS		\$0.00	\$411,005.31	\$0.00	\$0.00
33 PINTURAS GLIDEN		\$0.00	\$5,100,892.82	\$0.00	\$681,652.10
38 MATERIALES ELECTRICOS NACIONAL		\$0.00	\$1,307,221.16	\$337,020.92	\$0.00
39 OTROS NACIONALES		\$37,869.84	\$752,771.85	\$213,817.09	\$6,400.00
57 TUMBADOS CELOTEX		\$0.00	\$1,160,324.36	\$0.00	\$66,200.30
58 ABTCO		\$9,607,909.20	\$3,616,891.70	\$0.00	\$0.00
2 FERRETERIA					
40 BELLOTA		\$0.00	\$153,262.80	\$0.00	\$0.00
43 STANLEY		\$1,605,593.60	\$2,601,871.72	\$0.00	\$0.00
47 ARROW		\$46,827,694.34	\$4,247,878.32	\$0.00	\$0.00
48 NORTON		\$0.00	\$0.00	\$0.00	\$2,139.10
49 UNION		\$0.00	\$0.00	\$1,115.01	\$0.00
50 BLACK & DECKER		\$0.00	\$11,720,734.12	\$0.00	\$0.00
52 HERRAMIENTAS CHINAS		\$0.00	\$330,206.45	\$0.00	\$2,710.78
54 HERRAMIENTAS ELECTRICAS		\$0.00	\$2,594,170.00	\$0.00	\$0.00
59 HERRAMIENTAS VARIAS		\$146,562.33	\$526,944.07	\$1,248.22	\$3,766.73
60 CINTAS DE TEFLON Y MASKING		\$164,930.45	\$44,357.76	\$0.00	\$83,963.63

LISTADO68A.LST

ESTADISTICA ANUAL DE TRANSFERENCIAS Y AJUSTES POR MARCAS					
ANO : 98 - MES INICIAL : 1 - MES FINAL : 2					
SORT BY linea, marca					
PRINCIPAL - GUAYAQUIL - listado68a.lst					
LINEA	MARCA	TRANSF. QUITO	TRANSF. GARZOTA	AJUSTES POSITIVOS	AJUSTES NEGATIVOS
2 FERRETERIA	65 PERMATEX	\$00	\$20,022.63	\$00	\$00
	67 TRUE VALUE (FERRETERIA)	\$4,401,605.86	\$7,800,667.27	\$96,064.99	\$121,514.89
	70 PRODUCTOS AUTOMOTRICES	\$00	\$114,632.26	\$00	\$34,075.87
	72 ARTICULOS PARA JARDINES	\$7,260.46	\$197,892.16	\$00	\$00
	74 INDUSTRIAS Y BUQUES	\$00	\$14,500.00	\$00	\$30,283.20
	75 PERNOS	\$97,619,331.60	\$00	\$581,797.50	\$1,755,349.45
	79 DIVERSOS IMPORTADOS	\$00	\$529,642.18	\$111,184.88	\$00
	85 PEGAS	\$00	\$681,161.58	\$00	\$226,907.58
	89 OTROS PROVEEDORES NACIONALES	\$00	\$224,851.71	\$00	\$92,456.21
3 VARIOS	55 ARTICULOS DE CONSUMO	\$00	\$149,852.39	\$00	\$18,859.36
	90 TRUE VALUE (VARIOS)	\$1,857,899.85	\$10,884,769.01	\$00	\$25,359.42
	91 ELECTRODOMESTICOS BLACK & DECK	\$00	\$322,830.33	\$00	\$00
*** *****					
sum		\$292,647,180.13	\$288,020,775.00	\$46,641,271.07	\$52,111,176.60

LISTADO68B.LST

page 1

Thursday 17 September, 1998, 20:53:7

ESTADISTICA ANUAL DE TRANSFERENCIAS Y AJUSTES POR MARCAS

ANO : 98 - MES INICIAL : 1 - MES FINAL : 2

SORT BY linea

PRINCIPAL - GUAYAQUIL - listado68b.lst

LINEA	MARCA	TRANSF. QUITO	TRANSF. GARZOTA	AJUSTES POSITIVOS	AJUSTES NEGATIVOS
1	CONSTRUCCI	\$140,016,301.64	\$244,860,528.24	\$45,849,860.47	\$49,713,790.38
2	FERRETERIA	\$150,772,978.64	\$31,802,795.03	\$791,410.60	\$2,353,167.44
3	VARIOS	\$1,857,899.85	\$11,357,451.73	\$.00	\$44,218.78
***	*****				
sum		\$292,647,180.13	\$288,020,775.00	\$46,641,271.07	\$52,111,176.60

LISTADO71A.LST

TOTAL DE VENTAS POR VENDEADOR
ANO : 98 - MES : 1
SORT BY vendedor, linea, marca, tipo
PRINCIPAL - GUAYAQUIL - listado71a.lst

VENDEADOR	LINEA	DESCRIPCIO	TIPO	CONTADO	CIUDAD	PROVINCIA	TOTAL
1	RENE FERNA	1 CONST	4 FLECTO	\$54,634.60	\$0.00	\$0.00	\$54,634.60
	sum			\$54,634.60	\$0.00	\$0.00	\$54,634.60
	13	TRUE VALUE	VENTAS	\$169,407.00	\$0.00	\$0.00	\$169,407.00
	sum			\$169,407.00	\$0.00	\$0.00	\$169,407.00
	18	MATERIALES	VENTAS	\$3,114.00	\$0.00	\$0.00	\$3,114.00
	sum			\$3,114.00	\$0.00	\$0.00	\$3,114.00
	19	VARIOS IMP	VENTAS	\$589.50	\$0.00	\$0.00	\$589.50
	sum			\$589.50	\$0.00	\$0.00	\$589.50
	20	FV-CREIN	VENTAS	\$3,600.00	\$0.00	\$0.00	\$3,600.00
		DEVOLUCION		<\$3,600.00>	\$0.00	\$0.00	<\$3,600.00>
	sum			\$0.00	\$0.00	\$0.00	\$0.00
	21	EDESA	DEVOLUCION	\$0.00	<\$540,000.00>	\$0.00	<\$540,000.00>
	sum			\$0.00	<\$540,000.00>	\$0.00	<\$540,000.00>
	38	MATERIALES	VENTAS	\$14,207.75	\$0.00	\$0.00	\$14,207.75
	sum			\$14,207.75	\$0.00	\$0.00	\$14,207.75
	39	OTROS NACI	VENTAS	\$32,796.00	\$0.00	\$0.00	\$32,796.00
	sum			\$32,796.00	\$0.00	\$0.00	\$32,796.00
	sum			\$274,748.85	<\$540,000.00>	\$0.00	<\$265,251.15>

LISTADO72A.LST

Thursday 17 September, 1998, 20:56:24

page 1

RESUMEN MENSUAL DE VENTAS POR MARCAS
ANO : 98 - MES : 1
PRINCIPAL - GUAYAQUIL - listado72a.lst

LINEA	MARCA	TIPO	CONTADO	CIUDAD	PROVINCIA	TOTAL
1 CONSTRUCCI	01 AMERICAN STANDARD	VENTAS	\$13,737,003.00	\$8,975,276.00	\$1,578,750.00	\$24,291,029.00
***	*****	DEVOLUVION		\$0.00	\$0.00	<\$3,192,628.00>
sum			\$13,737,003.00	\$8,975,276.00	\$1,578,750.00	\$21,098,401.00
02 KWIKSET		VENTAS	\$20,853,300.00	\$16,311,430.00	\$43,641,975.00	\$80,806,705.00
***	*****	DEVOLUVION		<\$6,895,148.00>	<\$5,046,000.00>	<\$12,878,948.00>
sum			\$20,853,300.00	\$9,416,282.00	\$38,595,975.00	\$67,927,757.00
03 FORMICA		VENTAS	\$5,284,800.00	\$9,261,450.00	\$378,000.00	\$14,924,250.00
***	*****	DEVOLUVION		<\$985,500.00>	\$0.00	<\$985,500.00>
sum			\$5,284,800.00	\$8,275,950.00	\$378,000.00	\$13,938,750.00
04 FLECTO		VENTAS	\$3,259,307.75	\$1,530,450.00	\$1,178,049.00	\$5,967,806.75
***	*****	DEVOLUVION		<\$479,106.00>	\$0.00	<\$779,889.00>
sum			\$3,259,307.75	\$1,051,344.00	\$1,178,049.00	\$5,187,917.75
06 BISAGRAS		VENTAS	\$1,540,936.10	\$588,198.00	\$0.00	\$2,129,134.10
***	*****	DEVOLUVION		<\$46,971.00>	\$0.00	<\$54,171.00>
sum			\$1,540,936.10	\$541,227.00	\$0.00	\$2,074,963.10
07 CERRADURAS Y CANDADO		VENTAS	\$4,561,860.85	\$1,400,327.00	\$0.00	\$5,962,187.85
***	*****	DEVOLUVION		<\$531,000.00>	<\$135,000.00>	<\$1,166,310.00>
sum			\$4,561,860.85	\$869,327.00	<\$135,000.00>	\$4,795,877.85
09 ARISTON		VENTAS		\$1,198,466.00	\$2,820,000.00	\$4,018,466.00
***	*****		\$0.00	\$1,198,466.00	\$2,820,000.00	\$4,018,466.00
sum						

LISTADO72B.LST

page 1

Thursday 17 September, 1998, 20:56:24

RESUMEN MENSUAL DE VENTAS POR MARCAS
ANO : 98 - MES : 1
SORT BY linea, tipo
PRINCIPAL - GUAYAQUIL - listado72b.lst

LINEA	TIPO	CONTADO	CIUDAD	PROVINCIA	TOTAL
1	CONSTRUCCI	\$133,391,335.20	\$265,303,149.00	\$153,264,231.00	\$551,958,715.20
	DEVOLUVION		<\$26,018,025.00>	<\$31,908,597.00>	<\$66,825,938.90>
***	*****				
sum		\$133,391,335.20	\$239,285,124.00	\$121,355,634.00	\$485,132,776.30
2	FERRETERIA	\$21,155,796.05	\$120,295,571.00	\$204,309,907.00	\$345,761,274.05
	DEVOLUVION		<\$7,580,237.00>	<\$11,321,650.00>	<\$19,353,232.00>
***	*****				
sum		\$21,155,796.05	\$112,715,334.00	\$192,988,257.00	\$326,408,042.05
3	VARIOS	\$4,871,352.63	\$2,166,765.00	\$	\$7,038,117.63
	DEVOLUVION		<\$650,250.00>	<\$442,500.00>	<\$1,125,930.00>
***	*****				
sum		\$4,871,352.63	\$1,516,515.00	<\$442,500.00>	\$5,912,187.63
sum		\$159,418,483.88	\$353,516,973.00	\$313,901,391.00	\$817,453,005.98

LISTADO73A.LST

DESCUENTOS EXCEDIDOS
SORT BY caja, numero
PRINCIPAL - GUAYAQUIL - listado73a.lst

CAJ	NUMERO	FECHA	ZON	SUB	SERIE	CON	VEN	MAR	EMP	CODIG	DESCRIPCION	FECHA COMPR	ORI	CANTIDA	NETO	%
=====																
DESCUENTO																
=====																
1	151517	17-SEP-98	02	01	0315	22	39	87	43	0001	SOLDADURA AGA C-13	03-SEP-98	2	20	221,435.00	33
	109,065.00															
	151519	17-SEP-98	16	05	0005	22	82	87	43	0001	SOLDADURA AGA C-13	03-SEP-98	2	120	1,328,610.00	33
	654,390.00															
	151520	17-SEP-98	16	01	0014	22	82	87	43	0001	SOLDADURA AGA C-13	03-SEP-98	2	400	4,428,700.00	33
	2,181,300.00															
	617,430.00															
	151522	17-SEP-98	01	01	9999	21	45	21	01	0242	INODORO KINGSTON BLANCO	16-SEP-98	2	1	1,231,904.00	20
	307,976.00															
	151523	17-SEP-98	02	01	0173	22	82	87	43	0001	SOLDADURA AGA C-13	03-SEP-98	2	240	2,657,220.00	33
	1,308,780.00															
	151526	17-SEP-98	17	05	0002	22	81	87	43	0001	SOLDADURA AGA C-13	03-SEP-98	2	800	8,857,400.00	33
	4,362,600.00															
	151549	17-SEP-98	01	01	9999	21	58	21	01	0190	INODORO CACIQUE(CORONET I	16-SEP-98	2	6	997,858.00	20
	249,464.50															
	619,260.00															
	83,892.00															
	45,059.00															
	880,411.25															
	123,852.00															
	204,705.50															

LISTADO81A.LST

page 1

Thursday 17 September, 1998, 21:15:29

ESTADISTICA DE VENTAS - SEGUNDO SEMESTRE (MILES DE SUCRES)

SORT BY linea, marca

PRINCIPAL - GUAYAQUIL - listado81a.lst

LINEA	DESCRIPCION	JULIO	AGOSTO	SEPTIEMBRE	OCTUBRE	NOVIEMBRE	DICIEMBRE	TOTAL
1	CONSTRUCCION							
01	AMERICAN STANDARD	\$51,995	\$132,795	\$	\$	\$	\$	\$184,789
02	KWIKSET	\$59,938	\$84,387	\$	\$	\$	\$	\$144,325
03	FORMICA	\$54,573	\$24,859	\$	\$	\$	\$	\$79,432
04	ELECTO	\$737	\$	\$	\$	\$	\$	\$737
06	BISAGRAS	\$10,176	\$9,488	\$	\$	\$	\$	\$19,664
07	CERRADURAS Y CANDADO	\$10,629	\$4,111	\$	\$	\$	\$	\$14,740
08	FREGADEROS EXTRANJER	\$	\$35	\$	\$	\$	\$	\$35
09	ARISTON	\$33,009	\$14,757	\$	\$	\$	\$	\$47,766
10	NETLON	\$	\$8	\$	\$	\$	\$	\$8
11	INTERNORTH	\$2,183	\$1,629	\$	\$	\$	\$	\$3,812
12	WILSONART	\$628	\$	\$	\$	\$	\$	\$628
13	TRUE VALUE (CONSTRUC	\$121,964	\$121,597	\$	\$	\$	\$	\$243,561
14	ACCESORIOS PARA BANO	\$97,102	\$28,991	\$	\$	\$	\$	\$126,092
15	HERRAJES	\$18,110	\$10,668	\$	\$	\$	\$	\$28,778
16	PRICE PFISTER	\$4,843	\$9,250	\$	\$	\$	\$	\$14,092
17	REGINOX	\$25,379	\$9,349	\$	\$	\$	\$	\$34,728
18	MATERIALES ELECTRICO	\$17,981	\$18,963	\$	\$	\$	\$	\$36,944
19	VARIOS IMPORTADOS	\$3,389	\$5,558	\$	\$	\$	\$	\$8,947
20	FV-CREIN	\$158,284	\$107,113	\$	\$	\$	\$	\$265,397
21	EDESA	\$59,472	\$58,447	\$	\$	\$	\$	\$117,919
23	MESONES	\$1,156	\$	\$	\$	\$	\$	\$1,156
24	PISOPAK	\$1,045	\$200	\$	\$	\$	\$	\$1,245
26	CALENTADORES	\$12,020	\$6,900	\$	\$	\$	\$	\$18,920
28	GRAIMAN	\$111,907	\$45,689	\$	\$	\$	\$	\$157,597
29	PLASMAD	\$2,162	\$1,020	\$	\$	\$	\$	\$3,182
31	CERRADURAS Y CANDADO	\$388	\$25	\$	\$	\$	\$	\$414
32	ARTICULOS DE MADERAS	\$423	\$197	\$	\$	\$	\$	\$620
33	PINTURAS GLIDEN	\$24,733	\$24,128	\$	\$	\$	\$	\$48,861
35	PLASTIGAMA	\$16	\$102	\$	\$	\$	\$	\$118
37	CONSIGNACION (CONSTR	\$6,992	\$14,096	\$	\$	\$	\$	\$21,088
38	MATERIALES ELECTRICO	\$9,170	\$5,350	\$	\$	\$	\$	\$14,520
39	OTROS NACIONALES	\$8,553	\$12,594	\$	\$	\$	\$	\$21,147
57	TUMBADOS CELOTEX	\$1,274	\$5,640	\$	\$	\$	\$	\$6,914
58	ABTGO	\$2,814	\$5,632	\$	\$	\$	\$	\$8,447
68	IBERIA TILES	\$272	\$	\$	\$	\$	\$	\$272

LISTADO81A.LST

Thursday 17 September, 1998, 21:15:29 ESTADISTICA DE VENTAS - SEGUNDO SEMESTRE (MILES DE SUQUES)
SORT BY linea, marca
PRINCIPAL - GUAYAQUIL - listado81a.lst

LINEA	DESCRIPCION	JULIO	AGOSTO	SEPTIEMBRE	OCTUBRE	NOVIEMBRE	DICIEMBRE	TOTAL
2	FERRETERIA							
40	BELLOTA	\$23	\$7		\$		\$	\$30
43	STANLEY	\$15,968	\$6,553		\$		\$	\$22,522
44	COOPER	\$192			\$		\$	\$192
47	ARROW	\$43,615	\$22,754		\$		\$	\$66,370
48	NORTON	\$1	\$		\$		\$	\$1
49	UNION	\$510	\$278		\$		\$	\$788
50	BLACK & DECKER	\$9,009	\$7,341		\$		\$	\$16,350
52	HERRAMIENTAS CHINAS	\$649	\$358		\$		\$	\$1,007
53	SANDVIK	\$85	\$47		\$		\$	\$132
59	HERRAMIENTAS VARIAS	\$1,567	\$1,549		\$		\$	\$3,116
60	CINTAS DE TEFLON Y M	\$3,261	\$1,136		\$		\$	\$4,397
65	PERMATEX	\$10,000	\$275		\$		\$	\$10,276
67	TRUE VALUE (FERRETER	\$25,550	\$69,988		\$		\$	\$95,538
70	PRODUCTOS AUTOMOTRIC	\$2,127	\$1,722		\$		\$	\$3,849
72	ARTICULOS PARA JARDI	\$621	\$658		\$		\$	\$1,279
74	INDUSTRIAS Y BUQUES	\$865	\$355		\$		\$	\$1,219
75	PERNOS	\$95,068	\$165,352		\$		\$	\$260,421
79	DIVERSOS IMPORTADOS	\$7,921	\$5,881		\$		\$	\$13,802
85	PEGAS	\$1,442	\$781		\$		\$	\$2,223
87	AGA	\$47,004	\$80,205		\$		\$	\$127,209
88	CONSIGNACION (FERRET	\$2,192	\$3,681		\$		\$	\$5,873
89	OTROS PROVEEDORES NA	\$4,382	\$2,549		\$		\$	\$6,931
3	VARIOS							
55	ARTICULOS DE CONSUMO	\$1,205	\$614		\$		\$	\$1,819
90	TRUE VALUE (VARIOS)	\$18,163	\$17,658		\$		\$	\$35,821
91	ELECTRODOMESTICOS BL	\$259	\$		\$		\$	\$259

LISTADO81B.LST

page 1

Thursday 17 September, 1998, 21:15:29 ESTADISTICA DE VENTAS - SEGUNDO SEMESTRE (MILES DE SUCRES)
SORT BY linea, marca
PRINCIPAL - GUAYAQUIL - listado81b.lst

LINEA	DESCRIPCION	JULIO	AGOSTO	SEPTIEMBRE	OCTUBRE	NOVIEMBRE	DICIEMBRE	TOTAL
1	CONSTRUCCION	\$913,315	\$763,578	\$	\$	\$	\$	\$1,676,894
2	FERRETERIA	\$272,055	\$371,469	\$	\$	\$	\$	\$643,524
3	VARIOS	\$19,627	\$18,272	\$	\$	\$	\$	\$37,898

LISTADO82A.LST

page 1

Thursday 17 September, 1998, 21:16:5

LISTADO DE MARCAS
SORT BY codigo
PRINCIPAL - GUAYAQUIL - listado82a.lst

COD	DESCRIPCION	LINEA	STATUS
1	AMERICAN STANDARD	1 CONSTRUCCION	1 ACTIVO
2	KWIKSET	1	1
3	FORMICA	1	1
4	FLECTO	1	1
5	GAF-TARKETT	1	1
6	BISAGRAS	1	1
7	CERRADURAS Y CANDADOS	1	1
8	FREGADEROS EXTRANJEROS	1	1
9	ARISTON	1	1
10	NETLON	1	1
11	INTERNORTH	1	1
12	WILSONART	1	1
13	TRUE VALUE (CONSTRUCCION)	1	1
14	ACCESORIOS PARA BANO	1	1
15	HERRAJES	1	1
16	PRICE PFISTER	1	1
17	REGINOX	1	1
18	MATERIALES ELECTRICOS IMPORTADOS	1	1
19	VARIOS IMPORTADOS	1	1
20	FV-CREIN	1	1
21	EDESA	1	1
22	RUBEROID	1	1
23	MESONES	1	1
24	PISOPAK	1	1
25	ALFOMBRAS	1	1
26	CALENTADORES	1	1
27	FREGADEROS Y COCINETAS NACIONALES	1	1
28	GRAIMAN	1	1
29	PLASMAD	1	1
30	CERRADURAS Y CANDADOS CORBIN	1	1
31	CERRADURAS Y CANDADOS CESA	1	1
32	ARTICULOS DE MADERAS	1	1
33	PINTURAS GLIDEN	1	1
34	PINTURAS SHERWIN WILLIAMS	1	1
35	PLASTIGAMA	1	1
36	FIBROCEMENTO	1	1
37	CONSIGNACION (CONSTRUCCION)	1	1
38	MATERIALES ELECTRICOS NACIONALES	1	1

LISTADO83A.LST

Thursday 17 September, 1998, 21:19:11

page 1

LISTADO DE EMPAQUES
 SORT BY codigo
 PRINCIPAL - GUAYAQUIL - listado83a.lst

COD	DESCRIPCION	STATUS
----	-----	-----
1	UNIDAD	1 ACTIVO
2	1/2 JUEGO	1
3	JUEGO	1
4	M2	1
5	5 M2	1
6	CM2	1
7	SPRAY	1
8	1/2 PINTA	1
9	1 PINTA	1
10	1/4 GALON	1
11	GALON	1
12	5 GALONES	1
13	METRO	1
14	ROLLO	1
15	PLANCHA	1
16	PAR	1
17	CAJA 36 ROLLOS	1
18	CAJA 48 ROLLOS	1
19	CAJA 100 ROLLOS	1
20	CAJA 500 ROLLOS	1
21	DOCENA	1
22	1-1/2 ONZAS	1
23	2 ONZAS	1
24	3 ONZAS	1
25	5 ONZAS	1
26	11 ONZAS	1
27	12 ONZAS	1
28	13 ONZAS	1
29	14 ONZAS	1
30	20 ONZAS	1
31	FUND.10 PIEZAS	1
32	PAQ. 20 PIEZAS	1
33	CAJA 12 PIEZAS	1
34	CAJA 36 PIEZAS	1
35	4 GALONES	1
36	4 ONZAS	1
37	8 ONZAS	1
38	10 ONZAS	1
39	30 ONZAS	1
40	CAJA 16 ROLLOS	1
41	CAJA 24 ROLLOS	1
42	CIENTO	1
43	GRAMOS	1
44	3 PIEZAS	1
45	4 PIEZAS	1
46	5 PIEZAS	1
47	8 PIEZAS	1
48	CAJA 72 ROLLOS	1
49	CAJA 250 ROLLOS	1
50	CENTIMETRO	1
51	CAJA DE 8 PARES	1
52	CAJA DE 4 PARES	1
53	GRUESA	1
54	CARTON 2,5 MTS.	1
55	CARTON 24 PIEZAS	1
56	CAJA 150 ROLLOS	1
57	2 PIEZAS	1
58	6 PIEZAS	1

LISTADO84A.LST

Thursday 17 September, 1998, 21:21:12 TOTAL DE VENTAS POR VENEDOR - MILES DE SUQUES - (SEGUNDO SEMESTRE/ 98)

SORT BY vendedor, zona, subzona
PRINCIPAL - GUAYAQUIL - listado84a.lst

VENEDOR	ZONA	SUBZONA	JULIO	AGOSTO	SEPTIEMBRE	OCTUBRE	NOVIEMBRE	DICIEMBRE	TOTAL
1 RENE FERNAND	1 GUAYAQUIL	1 NORTE	\$9,633	\$144	\$	\$	\$	\$	\$9,777
sum			\$9,633	\$144	\$	\$	\$	\$	\$9,777
2 GUAYAQUIL	1 CENTRO		\$1,108	\$7,827	\$	\$	\$	\$	\$8,935
sum			\$1,108	\$7,827	\$	\$	\$	\$	\$8,935
18 MANABI	4 MANTA		\$	\$326	\$	\$	\$	\$	\$326
sum			\$	\$326	\$	\$	\$	\$	\$326
CONTADO	CONTADO		\$29	\$19	\$	\$	\$	\$	\$47
sum			\$29	\$19	\$	\$	\$	\$	\$47

sum			\$10,770	\$8,316	\$	\$	\$	\$	\$19,085
2 SISI SAICO	1 GUAYAQUIL	1 NORTE	\$91,467	\$92,470	\$	\$	\$	\$	\$183,937
sum			\$91,467	\$92,470	\$	\$	\$	\$	\$183,937
2 GUAYAQUIL	1 CENTRO		\$1,415	\$	\$	\$	\$	\$	\$1,415
sum			\$1,415	\$	\$	\$	\$	\$	\$1,415
3 GUAYAQUIL	1 SUR		\$918	\$14,402	\$	\$	\$	\$	\$15,320
sum			\$918	\$14,402	\$	\$	\$	\$	\$15,320
11 AZUAY	1 CUENCA		\$22,097	\$9,809	\$	\$	\$	\$	\$31,906
sum			\$22,097	\$9,809	\$	\$	\$	\$	\$31,906
CONTADO	CONTADO		\$23,539	\$29,460	\$	\$	\$	\$	\$52,999
sum			\$23,539	\$29,460	\$	\$	\$	\$	\$52,999

sum			\$139,436	\$146,141	\$	\$	\$	\$	\$285,577

LISTADO89A.LST

page 1

Thursday 17 September, 1998, 21:29:47

DETALLE DE COMPRAS DIARIAS
SORT BY fecha, numero, linea, marca, empaque, codigo
PRINCIPAL - GUAYAQUIL - listado89a.lst

DOCUMENT	FECHA	RAZON	LIN	MAR	EMP	CODIG	DESCRIPCION	REFERENCIA	DES	CANTIDAD	COSTO ACTUAL	TOTAL
14591	17-SEP-98	ECUAC	01	20	03	0617	GRIFERIA P.BIDET GALA	298-42-GL	2	1	949,632.00	949,632.00
sum												949,632.00
14592	17-SEP-98	ECUAC	01	20	01	0333	LLAVE COC.PICO BAJO PALERMO	420-77	2	10	96,910.80	969,108.00
sum												969,108.00
14593	17-SEP-98	ECUAC	01	20	03	0331	GRIFERIA P.LAVABO PISTON COLON 201/42.O.BR	201-42.O.BR	2	1	905,930.00	905,930.00
sum												905,930.00
14594	17-SEP-98	ECUAC	01	20	01	0102	DUCHA TEL.RENACIMIENTO FV	118-07-40-cr	2	1	155,791.30	155,791.30
sum												226,058.70
sum												381,850.00
sum												381,850.00

LISTADO89A.LST

Thursday 17 September, 1998, 21:29:47

page 1

DETALLE DE COMPRAS DIARIAS

SORT BY fecha, numero, linea, marca, empaque, codigo

PRINCIPAL - GUAYAQUIL - listado89a.lst

DOCUMENT	FECHA	RAZON	LIN	MAR	EMP	CODIG	DESCRIPCION	REFERENCIA	DES	CANTIDAD	COSTO	ACTUAL	TOTAL
14595	17-SEP-98	ECUAC	01	20	03	0188	GRIFERIA P.FREGAD D.PARED FUTU	403-67	2	4	209,994.40	839,977.60	
				20	03	0806	GRIFERIA P.DUCHA COLLECTION	109-43	2	1	469,709.80	469,709.80	
			***									1,309,687.40	
			sum									1,309,687.40	
			sum									6,795,698.54	

LISTADO90A.LST

page 1

Thursday 17 September, 1998, 21:32:7

CONDICIONES DE PAGOS
SORT BY codigo
PRINCIPAL - GUAYAQUIL - listado90a.lst

COD	DESCRIPCION	ABONO	DOCUMENTOS	STATUS
1	DINERO - CHEQUE	1	1	ACTIVO
2	CASH - TARJETA DE CREDITO	1	1	
3	MASTERCARD - TARJETA DE CREDITO	1	1	
4	VISA - TARJETA DE CREDITO	1	1	
5	DINERS - TARJETA DE CREDITO	1	1	
6	MAGNA - TARJETA DE CREDITO	1	1	
7	MAESTRO - TARJETA DE CREDITO	1	1	
10	S/D/7 - CONTADO	1	1	
11	S/D/30 - CONTADO	1	1	
12	S/D - 30/45 DIAS	2	1	
13	S/D - 30/45/60 DIAS	3	1	
14	S/D - 30/60/90 DIAS	3	1	
21	CHEQUE - 7 DIAS	1	1	
22	CHEQUE - 30 DIAS	1	1	
23	CHEQUE - 30/45 DIAS	2	1	
24	CHEQUE - CONTADO 30% SALDO 30/45 DIAS	30	2	INACTIVO
25	CHEQUE - 30/60 DIAS	2	1	ACTIVO
26	CHEQUE - 30/60/90 DIAS	3	1	
27	CHEQUE - 30/45/60 DIAS	3	1	
31	LETRA - 30 DIAS	1	1	
32	LETRA - 30/45 DIAS	2	1	
33	LETRA - CONTADO 30% SALDO 30/45 DIAS	30	2	INACTIVO
34	LETRA - 30/60/90 DIAS	3	2	
35	LETRA - 30/60/90/120 DIAS	4	2	
36	LETRA - 30/60/90/120/150 DIAS	5	2	
37	LETRA - 30/60/90/120/150/180 DIAS	6	2	
38	LETRA - 30/60 DIAS	2	2	

LISTADO91A.LST

Thursday 17 September, 1998, 21:36:22

VENTAS EN UNIDADES POR ARTICULO

SORT BY ano, mes

PRINCIPAL - GUAYAQUIL - listado91a.lst

page 1

MAR	EMP	CODIGO	DESCRIPCION	ANO	MES	ORIGEN	TOTAL VENTA
====	====	=====	=====	===	===	=====	=====
01	01	0001	BRAZO P.DUCHA A.S.	96	9	KENNEDY	-----
				***			-----
				sum			-----
01	01	0001	BRAZO P.DUCHA A.S.	97	7	KENNEDY	-----
				***			-----
				sum			-----

sum							-----

VALORIZACION DEL INVENTARIO DE ARTICULOS EN RESERVA
SORT BY marca, empaque, codigo, lug_almacen
PRINCIPAL - GUAYAQUIL - listado94a.lst

LISTADO94A.LST

MARCA	CODIG	DESCRIPCION	REFERENCIA	FECHA COMPRO	COSTO	LUG	CANTIDAD	TOTAL
AMERICAN S	01 01	0359 GRIFERIA S.MAN.P.TINA-DUCHA CR	6630-000-002	20-APR-98	\$265,884.00	02 BOD	1	\$265,884.00
	0378	MANIJA LEXINGTON	0000-912-029	04-DEC-97	\$85,797.42	01 ALM	1	\$85,797.42
	0614	MANIJA FABIAN CROMADA	802-000-002	26-DEC-96	\$29,567.00	02 BOD	10	\$295,670.00
	0732	GRIFERIA S.MAN.GOOSE	6801-000(002)	26-DEC-96	\$366,215.19	02 BOD	1	\$366,215.19
	03 0971	GRIFERIA HERITAGE P.LAVABO	6500-140-002	26-DEC-96	\$321,057.16	03 GAR	1	\$321,057.16
***	***	*****	*****	*****	*****	*****	*****	*****
sum							14	\$1,334,623.77
KWIKSET	02 01	0033 PESTILLO P.CERRADURA KWIKSET	2974-US-3	11-MAR-94	\$4,177.35	03 GAR	1	\$4,177.35
	0190	CERRADURA P.BANO KWIKSET CP	300-T-US-3	12-FEB-98	\$29,562.47	03 GAR	1	\$29,562.47
	0221	CERRADURA P.DORMIT. KWIKSET	400-GDL-US-15A	14-OCT-97	\$68,605.46	01 ALM	1	\$68,605.46
	0294	CERRADURA PRINCIPAL KWIKSET	766-LL-5	11-NOV-97	\$204,429.62	01 ALM	1	\$204,429.62
	0355	CERRADURA P.ENTRADA TITAN	700-CA-3	30-MAY-98	\$124,664.48	01 ALM	1	\$124,664.48
***	***	*****	*****	*****	*****	*****	*****	*****
sum							5	\$431,439.38
FORMICA	03 15	0014 LAMINA FORMICA BLANCO	949-AT-4X8	26-JUN-98	\$71,761.41	01 ALM	1	\$71,761.41
	0015	LAMINA FORMICA CHAMPANA	925-AT-4X8	14-JUL-98	\$58,928.09	03 GAR	1	\$58,928.09
	0019	LAMINA FORMICA CEDRO ROJO	304-AT-4X8	31-MAY-97	\$89,596.46	01 ALM	2	\$179,192.92
	0065	LAMINA FORMICA TECA MELOSA	417-AT-4X8	31-MAR-97	\$86,372.80	01 ALM	1	\$86,372.80
	0070	LAMINA FORMICA NEGRA	909-BR-4X8	19-SEP-96	\$56,448.80	01 ALM	2	\$112,897.60
	0074	LAMINA FORMICA PERLA	934-AT-4X8	14-NOV-97	\$54,495.04	01 ALM	1	\$54,495.04
	0101	LAMINA FORMICA GUAYACAN	504-BR-4X8	29-JAN-96	\$56,709.77	03 GAR	1	\$56,709.77
	0115	LAMINA FORMICA VINO TINTO	966-BR-4X8	29-JAN-96	\$50,504.15	01 ALM	2	\$101,008.30
	0167	LAMINA FORMICA AMARILLO	702-AT-4X8	31-MAY-97	\$82,202.33	01 ALM	1	\$82,202.33
	0176	LAMINA FORMICA VINO	875-AT-0.8MM	06-FEB-98	\$67,600.73	01 ALM	2	\$135,201.46
	0178	LAMINA FORMICA BLANCO GLACIAL	900-BR-4X8	31-MAY-97	\$72,309.50	03 GAR	1	\$72,309.50
	0651	LAMINA FORMICA BLANCA	200-ATCL-4X8	31-OCT-96	\$30,081.42	03 GAR	2	\$60,162.84
	0890	LAMINA FORMICA CUARZO	636-AT-4X8	31-JUL-97	\$76,073.91	03 GAR	2	\$152,147.82
***	***	*****	*****	*****	*****	*****	*****	*****
sum							19	\$1,223,389.88
FLECTO	04 10	0422 VARATHANE LITRO CHINESE RED	0100	21-JUN-90	\$12,630.33	02 BOD	41	\$517,843.53
***	***	*****	*****	*****	*****	*****	*****	*****
sum							41	\$517,843.53

EXISTENCIAS AL 31 DE DICIEMBRE (BODEGA)
SORT BY descripcion_2, referencia, descripcion_1, empaque, codigo
PRINCIPAL - GUAYAQUIL - listado95a.lst

MARCA	EMPAQUE	CODIG	DESCRIPCION	REFERENCIA	BODEGA
BISAGRAS	PAR	06 16	BISAGRA 3.1/2"741 US-4 STANLEY	01-082100	460
		7521	BISAGRA ORNAMENTAL 5/8X2-11/16	01-80-3440	42
		0485	BISAGRA ORNAMENTAL 1.1/2X1.1/4	01803390	13
		0001	BISAGRA CAPUCHINA ALUM.3.1/2"	3.1/2"	1,753
		0151	BISAGRA PARA GABINETE STANLEY	332-US-2C	14
		0502	BISAGRA PARA GABINETE STANLEY	332US26D	71
		0503	BISAGRA PARA GABINETE STANLEY	332US3	29
		0028	BISAGRA HIERRO GABINETE	4910AB	12
		0029	BISAGRA HIERRO GABINETE 3/4"	4910AC	53
		0202	BISAGRA ZINCADA 4X4" STANLEY	741-US-2C-81	470
		0204	BISAGRA AC.DOR.01-08-2100	741-US-4-80 3.5	756
		5188	BISAGRA AMEROCK	BP-7128-G	23
		5053	BISAGRA D.RETORNO P.ANAQUEL	NIQUELADA S/RES	22
		5083	BISAGRA DECORATIVA BELWITH	P-103-AC	452
		5098	BISAGRA DECORATIVA BELWITH	P-103-CB	99
		5211	BISAGRA BELWITH	P-105 AC	69
		5217	BISAGRA BELWITH	P-105 CB	14
		5092	BISAGRA D.RETORNO BELWITH	P-105-AC	104
		5107	BISAGRA DECORATIVA BELWITH	P-106-AC	23
		5105	BISAGRA DECORATIVA BELWITH	P-106-CB	233
		5082	BISAGRA D.RETORNO BELWITH	P-139-3	2
		5089	BISAGRA D.RETORNO BELWITH	P-140-26	490
		5087	BISAGRA D.RETORNO BELWITH	P-143-26	103
		5084	BISAGRA DECORATIVA BELWITH	P-147-AB	417
		5100	BISAGRA DECORATIVA BELWITH	P-148-AB	126
		5186	BISAGRA BELWITH	P-198-AB	30
		5097	BISAGRA D.RETORNO BELWITH	P-295-SC	81
		5182	BISAGRA BELWITH	P-50030 F-A3	21

LISTADO95A.LST

LISTADO96A.LST

page 1

Thursday 17 September, 1998, 21:39:15

EXISTENCIAS AL 31 DE DICIEMBRE (ALMACEN)
SORT BY descripcion_2, referencia, descripcion_1, empaque, codigo
PRINCIPAL - QUITO - listado96a.lst

MARCA	EMPAQUE	CODIG	DESCRIPCION	REFERENCIA	ALMACEN
BISAGRAS	PAR	06 16	BISAGRA 3.1/2"741 US-4 STANLEY	01-082100	65
		0019	BISAGRA 4" 741 US-4 STANLEY	01-083100	4
		0086	BISAGRA P.PUERTA PLEGABLE 3"	01-52-1012	61
	UNIDAD	06 01	BISAGRA P.PUERTA D.CAFE ST.	01-530017 US 4	13
	PAR	06 16	BISAGRA ORNAMENTAL 1.1/8"	01-80-3410	11
		7521	BISAGRA ORNAMENTAL 5/8X2-11/16	01-80-3440	17
		0010	BISAGRA BRONCEADO 4" STANLEY	01083052 (YC-2)	2
		0485	BISAGRA ORNAMENTAL 1.1/2X1.1/4	01803390	11
		5032	BISAGRA DE HIERRO REFORZADA	1.1/2" CHINA	6
		5122	BISAGRA 4 X 4" HAGER US4	1250-10	1
		5124	BISAGRA 4 X 4" HAGER US3	1250-25	1
		5128	BISAGRA 3.1/2" HAGER US3	1279-15	3
		0005	BISAGRA CHINA DORADA	2"	42
		0006	BISAGRA CHINA DORADA	2.1/2"	49
		5019	BISAGRA DORADA CHINA C.PASADOR	2.1/2"	2
		0100	BISAGRA D.VAIVEN BARNIZADA 3"	249-79	24
		5115	BISAGRA INVISIBLE	3 A1	6
		0007	BISAGRA CHINA DORADA	3"	16
		0304	BISAGRA DORADA CON PASADOR 3"	3"	1
		0001	BISAGRA CAPUCHINA ALUM.3.1/2"	3.1/2"	20
		5131	BISAGRA DE BRONCE MANCA	3.1/2"	8
		0092	BISAGRA H.NIQUELADA 4X4"	303740255	2
		0151	BISAGRA PARA GABINETE STANLEY	332-US-2C	6
		0029	BISAGRA HIERRO GABINETE 3/4"	4910AC	51
		0003	BISAGRA CAPUCHINA ALUM.4X4"	4X4"	40
		0505	BISAGRA CROMO NEGRO 4X4" STANL	741-BC-01083020	9
		0182	BISAGRA NIQUELADA 4X4" STANLEY	741-US-14-81	3
		0400	BISAGRA INVISIBLE D.ANAQUEL	BIS01	17
		5072	BISAGRA INVISIBLE AMERICANA	BLANCA	9
		5200	BISAGRA AMEROCK	BP-2603-W	1
		5178	BISAGRA AMEROCK	BP-7128-BK	20
		5176	BISAGRA AMEROCK	BP-7128-DR	44
		5188	BISAGRA AMEROCK	BP-7128-G	27
		5190	BISAGRA AMEROCK	BP-7550-W	3
		5152	BISAGRA INVISIBLE AMEROCK	BP2009C-3-14	15
		5151	BISAGRA INVISIBLE AMEROCK	BP20221-3-14	2

LISTADO97A.LST

page 1

Thursday 17 September, 1998, 21:42:21

EXISTENCIAS POR MODULO (ALMACEN)
SORT BY ubicacion a, marca, empaque, codigo
PRINCIPAL - GUAYAQUIL - listado97a.lst

MODULO ALMACEN	MAR	EMP	CODIG	DESCRIPCION	REFERENCIA	MODULO BODEGA	CANTIDAD
0001	13	01	0001	ASPIRADORA M. BLACK DECKER	9511		
	13	01	0012	ACEITE P. LAMPARA M. LAMPLIGHT	6702-GREEN	0403	2
	13	01	1121	FORRO P. LLAVE	16500		135
	13	01	1123	FORRO P. LLAVE	16700		199
	13	01	1124	FORRO P. LLAVE	16707		199
	13	01	1125	FORRO P. LLAVE	16507		175
	13	01	1126	LLAVERO M. LUCKY LINE	31402		1
	13	01	1300	FORRO PARA LLAVES M. COLE	04-4068		115
	13	01	1301	FORRO PARA LLAVES M. COLE	04-3210		
	13	01	1302	LLAVERO D. IDENTIFICACION M. COL	04-3230		
	13	01	1682	NUMERO BLANCO #0-9 M. COLE	03-6043		
	13	01	1982	FORROS P. LLAVES M. LUCKY LINE	16400		19
	13	01	1983	LLAVERO M. LUCKY LINE	20400		
	13	01	1984	LLAVERO M. LUCKY LINE	12300		29
	13	01	1985	LLAVERO M. LUCKY LINE	90400		
	13	01	1986	LLAVERO M. LUCKY LINE	41000		
	13	01	1987	LLAVERO M. LUCKY LINE	92500		119
	13	01	1988	LLAVERO M. LUCKY LINE	41527		
	13	01	1989	LLAVERO M. LUCKY LINE	45201		4
	13	01	1990	LLAVERO M. LUCKY LINE	928D1		2
	13	01	1991	LLAVERO M. LUCKY LINE	924D1		
	13	01	1992	LLAVERO M. LUCKY LINE	70701		3
	13	01	1993	LLAVERO M. LUCKY LINE	35210		7
	13	01	2057	ABRIDOR DE LATA M. MAGIC	EN11		2
	13	01	2058	GANCHOS SUJETADOR M. MAGIC	EN13		
	13	01	2059	TAPA P. FRANCO M. MAGIC	EN17		4
	13	01	2061	MAQUINA P. BOTONES M. MAGIC	EN27		7
	13	01	2062	CINTA FOSFORECENTE M. MAGIC	EN31		
	13	01	2063	PROTECTOR P. CERRADURA M. MAGIC	EN19		6
	13	01	2064	AGARRADERA P. FUNDA M. MAGIC	EN25		2
	13	01	2066	ACC. P. BOQUILLAS LAMP. M. MAGIC	EN23		3
	13	01	2067	LAMPARITA DE NOCHE M. MAGIC	EN29		1
	13	01	2068	MANGO PARA CUCHARA M. MAGIC	EN37		6
	13	01	2069	LUPA M. MAGIC	EN34		

LISTADO97A.LST

page 2

Thursday 17 September, 1996, 21:42:21

EXISTENCIAS POR MODULO (ALMACEN)
SORT BY ubicacion a, marca, empaque, codigo
PRINCIPAL - GUAYAQUIL - listado97a.lst

MODULO	MAR	EMP	CODIG	DESCRIPCION	REFERENCIA	MODULO	CANTIDAD
ALMACEN						BODEGA	
0001	37	01	0231	MESA PARA 4 PERSONAS	MM-4P		
	37	01	0233	SILLA BAR 3S	SB-01		
	37	01	0236	SILLA	MS-01		
	38	01	5016	BATERIA	522	2101	37
	38	01	5245	BATERIA EVEREADY ALKALINAS	EL223APBP		4
	38	77	5140	PILA	7560-4	2101	24
	38	80	5013	PILA EVEREADY NEGRA SUPERPILA	E91-BP2AA	2101	41
	38	80	5014	PILA EVEREADY ALKALINAS 2AA	E93-BP2C		46
	38	80	5015	PILA EVEREADY ALKALINAS C	E95-BP2D	2101	26
	38	80	5029	PILA EVEREADY ALKALINAS D	E92-BP2AAA	2101	38
	39	01	0328	PILA EVEREADY ALKALINAS AAA			1
	39	01	5881	ORGANIZADOR DE LLAVES	100015		12
	39	63	1056	TACOS FUNDAS X4 UNIDADES	1X10"		
	55	01	5305	TORNILLO DE HIERRO P.MADERA	5602NA		
	55	01	5306	MEMO ADHESIVO MARCA 3M	5601NA		2
	55	01	5307	MEMO ADHESIVO MARCA 3M	5600NA		1
	55	01	5309	MEMO ADHESIVO MARCA 3M	5429NA		9
	55	01	5310	MEMO ADHESIVO MARCA 3M	5401NA		1
	55	01	5312	MEMO DECORATIVO	HP-744		
	55	01	5321	MEMO DECORATIVO	HP-831 COW		
	55	01	5333	MEMO DECORATIVO	HP-829		
	55	01	5339	MEMO ADHESIVO	HP-839		9
	55	01	5340	MEMO ADHESIVO	HP-100/725		6
	55	01	5342	MEMO ADHESIVO	HP-108		
	55	01	5344	MEMO ADHESIVO MARCA 3M	5427NA		
	55	01	5347	ORGANIZADOR	23541		
	55	01	5422	MEMO DECORATIVO	HP-326		
	55	01	5423	MEMO DECORATIVO	HP-327		
	55	01	5424	MEMO DECORATIVO	HP-798		
	55	01	5425	MEMO DECORATIVO	HP-794		
	55	01	5426	MEMO DECORATIVO	HP-970		
	55	01	5429	MEMO DECORATIVO	HP-107		
	67	01	0299	GANCHO D.BRONCE M.AMALGAMATED	BH2		6

LISTADO98A.LST

page 1

Thursday 17 September, 1998, 21:43:3

EXISTENCIAS POR MODULO (BODEGA)					UB.AL		EXISTENCIA		DIFERENCIA	
SORT BY ubicacion b, marca, empaque, codigo										
PRINCIPAL - GUAYAQUIL - listado98a.lst										
MODULO	MAR	EMP	CODIG	DESCRIPCION	REFERENCIA					
=====	=====	=====	=====	=====	=====		=====		=====	
0001	01	01	0001	BRAZO P.DUCHA A.S.	23560-0200A		0012			