

ESCUELA SUPERIOR POLITECNICA DEL LITORAL



Escuela de Diseño y Comunicación Visual

TÓPICO DE GRADUACIÓN

Previo a la obtención del Título de
Programador de Sistemas

T e m a :

SITIO WEB DE LA JCI CAPITULO
SAMBORONDON

Manual de Diseño

A u t o r e s :

Yngrih Jovanna Rojas Freire
Martha Elizabeth Díaz Arreaga
Luis Ignacio Soriano Arreaga

DIRECTOR :

Aní Washington Quintana



Año 2007

ESCUELA SUPERIOR POLITÉCNICA DEL LITORAL



ESCUELA DE DISEÑO Y COMUNICACIÓN VISUAL

TÓPICO DE GRADUACIÓN

PREVIO A LA OBTENCIÓN DEL TÍTULO DE

PROGRAMADOR DE SISTEMAS

TEMA

SITIO WEB DE LA JCI CAPÍTULO SAMBORONDÓN

MANUAL DE DISEÑO

AUTORES

YNGRIH JOVANNA ROJAS FREIRE

MARTHA ELIZABETH DÍAZ ARREAGA

LUIS IGNACIO SORIANO ARREAGA

DIRECTOR

ANL. WASHINGTON QUINTANA

AÑO

2007

AGRADECIMIENTO

Nos gustaría agradecer a todas las personas que nos han ayudado a culminar nuestros estudios: nuestros padres, nuestros profesores y nuestros amigos; ya que sin la ayuda de ellos no hubiéramos podido lograrlo. Gracias a todos ustedes, que han contribuido en forma voluntaria.

DEDICATORIA

Este trabajo va dedicado a todas las personas que nos han acompañado como son nuestros padres y hermanos que siempre han estado pendientes de la carrera y nos han apoyado en todo momento. Hay un agradecimiento especial al creador que siempre ha estado a nuestro lado brindándonos la fuerza para seguir adelante.

DECLARACIÓN EXPRESA

La responsabilidad de los hechos, ideas y doctrinas expuestas en este Tópico de Graduación nos corresponde exclusivamente; y el patrimonio intelectual de la misma, al EDCOM (*Escuela de Diseño y Comunicación Visual*) de la Escuela Superior Politécnica del Litoral.

(Reglamento de exámenes y títulos profesionales de la ESPOL).

**FIRMA DEL DIRECTOR DEL TÓPICO DE
GRADUACIÓN**

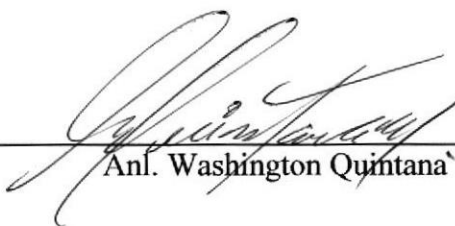

Anl. Washington Quintana`

**FIRMA DE LOS AUTORES DEL TÓPICO DE
GRADUACIÓN**

Yngrih Rojas Freire.

Martha Díaz Arreaga.

Luis Soriano Arreaga.

TABLA DE CONTENIDO

1. GENERALIDADES	1
1.1 ACERCA DE ESTE MANUAL	1
1.2 A QUIÉN o QUIENES VA DIRIGIDO	1
1.3 QUIÉNES SOMOS.....	2
2. INTRODUCCIÓN	1
2.1 OBJETIVOS GENERALES	1
2.2 ANTECEDENTES	1
3. AMBIENTE OPERACIONAL	1
3.1 HARDWARE	1
3.2 SOFTWARE.....	1
4. DIAGRAMA GENERAL DEL SITIO WEB.....	1
4.1 DESCRIPCIÓN DEL DIAGRAMA JERÁRQUICO DEL WEB SITE	1
4.1.1 HOME.....	2
4.1.2 CONOCENOS	2
4.1.3 PORTALES	2
4.1.4 GALERIAS.....	2
4.1.5 MIEMBROS	3
4.1.6 CONTACTENOS	3
4.1.7 ADMINISTRACION.....	3
4.1.8 ACTIVIDADES.....	3
4.1.9 PROYECTOS	3
4.1.10 SEMINARIOS	3
4.1.11 CONVENIOS	3
4.1.12 EVENTOS	4

5. ESTÁNDARES Y FORMATOS	1
5.1	FORMATOS PARA INFORMACIÓN DEL SITIO WEB..... 1
5.1.1	NOMBRE DE LAS PÁGINAS..... 1
5.1.2	NOMBRE DE LA BASE DE DATOS..... 1
5.1.3	NOMBRE DE LAS TABLAS..... 1
5.2	ESTRUCTURA DE DIRECTORIOS Y SUBDIRECTORIOS 2
5.3	ESTRUCTURA FÍSICA DEL SITIO WEB DE LA JCI CAPITULO SAMBORONDÓN 3
5.4	ESTANDARIZACIÓN DE RESOLUCIÓN 3
5.5	ESTRUCTURA PRINCIPAL DEL SITIO 4
6. MODELO ENTIDAD RELACIÓN.....	1
6.1	DESCRIPCIÓN DE LAS TABLAS..... 1
6.1.1	JCI_ACTIVIDADES..... 2
6.1.2	JCI_PROYECTOS 2
6.1.3	JCI_SEMINARIOS 2
6.1.4	JCI_CONVENIOS..... 2
6.1.5	JCI_EVENTOS..... 2
6.1.6	JCI_PORTALES..... 2
6.1.7	JCI_IMAGENES 3
6.1.8	JCI_CONTACTENOS 3
6.1.9	JCI_ADMINISTRADORES..... 3
7. DEFINICIÓN DE TABLAS.....	1
7.1	TABLA DE ACTIVIDADES..... 1
7.2	TABLA DE PROYECTOS 2
7.3	TABLA DE SEMINARIOS 3
7.4	TABLA DE CONVENIOS..... 4
7.5	TABLA DE EVENTOS 5
7.6	TABLA DE PORTALES 6
7.7	TABLA DE GALERÍA 7
7.8	TABLA DE GALERÍA 8
7.9	TABLA DE MIEMBROS 9
7.10	TABLA DE CONTACTENOS 11
7.11	TABLA DE ADMINISTRADORES 13

8. DISEÑO DE PANTALLAS	1
8.1. PÁGINA PRINCIPAL	1
8.1.1 INDEX.....	1
8.1.2 PÁGINA DE QUIÉNES SOMOS.....	2
8.1.3 PÁGINA DE HISTORIA	3
8.1.4 PÁGINA DE OPORTUNIDADES.....	4
8.1.5 PÁGINA DE HECHOS MEMORABLES.....	5
8.1.6 PÁGINA DE LA JCI ALREDEDOR DEL MUNDO.....	6
8.1. PANTALLAS DEL SENADO	7
8.2.1 PÁGINA DE SENADO	7
8.2.2 PÁGINA DE SENADURÍA	8
8.2.3 PÁGINA DE FONDOS DEL SENADO	9
8.3. PANTALLAS DE SÍMBOLOS DE LA JCI.....	10
8.3.1 PÁGINA DE EMBLEMAS	10
8.3.2 PÁGINA DE JURAMENTO	11
8.3.3 PÁGINA DE HIMNO.....	12
8.4. PANTALLA DE CREDO DE LA JCI.....	13
8.4.1 PÁGINA DE CREDO.....	13
8.5. PANTALLA DE AREAS DE LA JCI.....	14
8.5.1 PÁGINA DE ÁREAS (OPORTUNIDADES QUE OFRECE).....	15
8.6. PANTALLA DE DIRECTIVA DE LA JCI CAPITULO SAMBORONDÓN... 15	15
8.6.1 PÁGINA DE DIRECTIVA.....	15
8.7. PANTALLA DE VALORES DE LA JCI.....	16
8.7.1 PÁGINA DE MISIÓN	16
8.7.2 PÁGINA DE VISIÓN.....	17
8.7.3 PÁGINA DE PROPÓSITOS	18
8.7.4 PÁGINA DE VALORES.....	19
8.8. PANTALLAS PRINCIPALES DE LA JCI.....	20
8.8.1 PÁGINA DE GALERÍA.....	20
8.8.2 PÁGINA DE MIEMBROS	21
8.8.3 PÁGINA DE PORTALES	22
8.8.4 PÁGINA DE CONTÁCTENOS	23
8.8.5 PÁGINA DE CONVENIOS	24
8.8.6 PÁGINA DE PROYECTOS	25
8.8.7 PÁGINA DE EVENTOS	26
8.8.8 PÁGINA DE SEMINARIOS.....	27
8.8.9 PÁGINA DE ACTIVIDADES	28
8.9. PANTALLA DE ADMINISTRACIÓN DE LA JCI	29
8.9.1 VENTANA DE ADMINISTRACIÓN	29
8.9.2 VENTANA DE MENÚ DE ADMINISTRACIÓN	30
8.10 PANTALLAS DE MANIPULACIÓN DE ACTIVIDADES	31
8.10.1 VENTANA DE INGRESO DE ACTIVIDADES	31
8.10.2 VENTANA DE CONSULTA ESPECÍFICA DE ACTIVIDADES	32
8.10.3 VENTANA DE ACTUALIZACIÓN DE ACTIVIDADES	33
8.10.4 VENTANA DE CONSULTA GENERAL DE ACTIVIDADES.....	34

8.11	PANTALLAS DE MANIPULACIÓN DE PROYECTOS.....	35
8.11.1	VENTANA DE INGRESO DE PROYECTOS	35
8.11.2	VENTANA DE CONSULTA ESPECÍFICA DE PROYECTO.....	36
8.11.3	VENTANA DE ACTUALIZACIÓN DE PROYECTOS.....	37
8.11.4	VENTANA DE CONSULTA GENERAL DE PROYECTO.....	38
8.12	PANTALLAS DE MANIPULACIÓN DE PROYECTOS.....	39
8.12.1	VENTANA DE INGRESO DE SEMINARIOS	39
8.12.2	VENTANA DE CONSULTA ESPECÍFICA DE SEMINARIOS.....	40
8.12.3	VENTANA DE ACTUALIZACIÓN DE SEMINARIOS.....	41
8.12.4	VENTANA DE CONSULTA GENERAL DE SEMINARIOS	42
8.13	PANTALLAS DE MANIPULACIÓN DE EVENTOS.....	43
8.13.1	VENTANA DE INGRESO DE EVENTOS	43
8.13.2	VENTANA DE CONSULTA ESPECÍFICA DE EVENTOS.....	44
8.13.3	VENTANA DE ACTUALIZACIÓN DE EVENTOS.....	45
8.13.4	VENTANA DE CONSULTA GENERAL DE EVENTOS.....	46
8.14	PANTALLAS DE MANIPULACIÓN DE CONVENIOS.....	47
8.14.1	VENTANA DE INGRESO DE CONVENIOS	47
8.14.2	VENTANA DE CONSULTA ESPECÍFICA DE CONVENIOS.....	48
8.14.3	VENTANA DE ACTUALIZACIÓN DE CONVENIOS.....	49
8.14.4	VENTANA DE CONSULTA GENERAL DE CONVENIOS.....	50
8.15	PANTALLAS DE MANIPULACIÓN DE MIEMBROS.....	51
8.15.1	VENTANA DE INGRESO DE MIEMBROS	51
8.15.2	VENTANA DE CONSULTA ESPECÍFICA DE MIEMBROS.....	52
8.15.3	VENTANA DE ACTUALIZACIÓN DE MIEMBROS.....	53
8.15.4	VENTANA DE CONSULTA GENERAL DE MIEMBROS.....	54
8.16	PANTALLAS DE MANIPULACIÓN DE PORTALES.....	55
8.16.1	VENTANA DE INGRESO DE PORTALES	55
8.16.2	VENTANA DE ELIMINACIÓN DE PORTALES	56
8.17	PANTALLAS DE MANIPULACIÓN DE IMÁGENES	57
8.17.1	VENTANA DE INGRESO DE IMÁGENES.....	57
8.17.2	VENTANA DE ELIMINACIÓN DE IMAGEN	58
8.17.3	VENTANA DE INGRESO DE DETALLE DE IMAGENES.....	59
8.17.4	VENTANA ELIMINACIÓN DE DETALLE DE IMAGENES.....	60

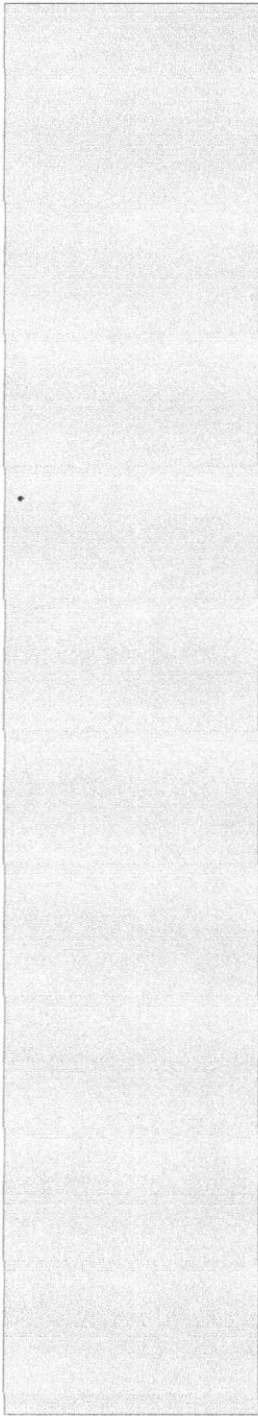

CAPÍTULO 1



GENERALIDADES

1. GENERALIDADES

1.1 ACERCA DE ESTE MANUAL

Con este manual el responsable del mantenimiento del Web Site estará en capacidad de conocer:

- ☞ Las normas y los estándares utilizados en el manual.
- ☞ El diseño utilizado en el desarrollo de la Página.
- ☞ Dimensiones del área de la Página.
- ☞ La estructura de navegación utilizada.
- ☞ Mantener cada página con los datos e información actualizada de manera oportuna.
- ☞ Mostrar información acerca de la Institución.

1.2 A QUIÉN o QUIENES VA DIRIGIDO

Este manual está destinado a todos los responsables del mantenimiento del Web Site, ha sido elaborado con el soporte necesario para el mantenimiento de las páginas Web en su etapa de operación.

Entre las personas que tendrán la responsabilidad de revisar estas tareas podemos mencionar:

- ☞ Analistas de Sistemas.
- ☞ Programadores de Aplicaciones.
- ☞ Personal con conocimiento de Análisis o Programación (Flash, Macromedia Dreamweaver, Lenguaje HTML, ASP, Base de datos MYSQL 2000, PHP).

El propósito de la elaboración de este manual es para darles a conocer de manera clara la información de los recursos que se han utilizado para el diseño y la tecnología para la creación del Sitio Web.

1.3 QUIÉNES SOMOS

1.3.1 LA JCI

La Cámara Júnior Internacional (JCI) es una federación mundial de profesionales y empresarios jóvenes de 18 a 40 años de edad, presente en más de 110 países. En Venezuela compuesta por 12 Capítulos en 6 estados

La Cámara Júnior es una organización no gubernamental (ONG) con participación activa en el sistema de las Naciones Unidas y varias agencias de la ONU como el UNICEF, la UNESCO y la UNCTAD. La JCI tiene acuerdos de cooperación con la Cámara Internacional de Comercio (CIC), la Asociación Internacional de Estudiantes de Economía y Administración (AIESEC), la Organización Panamericana de la Salud (OPS), la Organización Mundial de la Salud (OMS), la Organización de las Naciones Unidas para la Educación, la Ciencia y la Cultura (UNESCO) y la Fundación Interamericana.

El Capítulo Barquisimeto ofrece a sus miembros la posibilidad de contribuir con su crecimiento personal y el desarrollo del país, ofreciendo oportunidades en los campos del desarrollo individual, el fortalecimiento a las comunidades, expresando sus habilidades en el campo de lo negocios y expandiendo los horizontes con el resto de los países en todo el mundo.

1.3.2 LA JCI CAPITULO SAMBORONDÓN

Es una Organización que ofrece a sus miembros la posibilidad de contribuir con su crecimiento personal y el desarrollo del cantón, ofreciendo oportunidades en los campos del desarrollo individual, el fortalecimiento a las comunidades, expresando sus habilidades en el campo de lo negocios y expandiendo los horizontes con el resto de los países en todo el mundo.

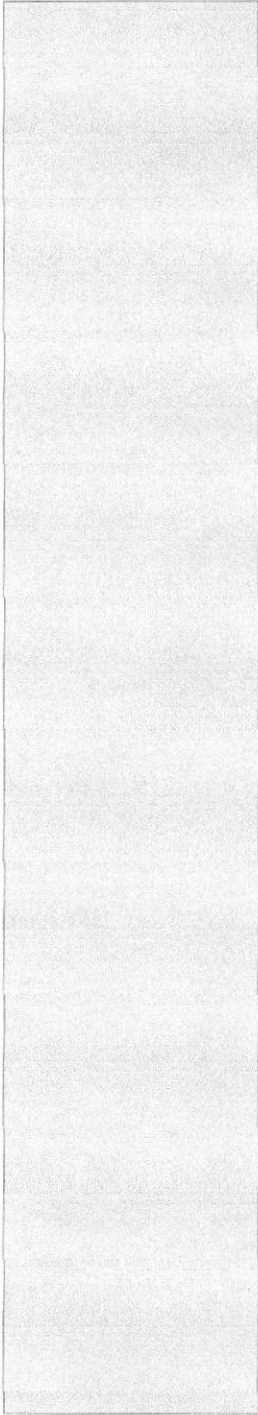

CAPÍTULO 2



INTRODUCCIÓN

2. INTRODUCCIÓN

Este manual contiene capítulos que explicarán de manera detallada los procedimientos que se han tomado para el diseño del Web Site.

Como herramienta de diseño se utilizó los programas: Macromedia Dreamweaver versión 8.0, Adobe Illustrator 7.0, Adobe Photoshop 7.0, Macromedia Flash versión 8 los cuales consideramos su uso por brindarnos la flexibilidad y una utilidad superior con relación a otras herramientas de diseño.

Se han utilizado gráficos estáticos y animados para darle un aspecto mucho más agradable a la página, así como también se han utilizado fotografías relacionadas a la JCI, las cuales han sido tomadas por los diseñadores gráficos.

2.1 OBJETIVOS GENERALES

Los objetivos de este manual son:

- ☞ Explicar de forma específica, amplia y detallada de los pasos previos para la construcción de las páginas diseñadas en el Web Site.
- ☞ Dar a conocer los recursos que se utilizaron para el diseño de las páginas.
- ☞ Crear una guía para futuras actualizaciones del Web Site.

2.2 ANTECEDENTES

La JCI Capitulo Samborondón fue creada el 15 de Agosto del 2005. Además la JCI Capitulo Samborondón, brinda a los Júnior's y Aspirantes, la oportunidad de pertenecer a una de las siguientes áreas las cuales son:

- Administrativa
- Comercial
- Internacional
- Comunidad
- Individuo.

La JCI Capitulo Samborondón también desarrolla actividades de capacitación, seminarios, pequeños y grandes proyectos, eventos.

A través de esta página el administrador va a poder tener la información actualizada cuando lo necesite ya que cuenta con una base de datos.

Cabe mencionar que la opción de Proyectos es un enlace a una página que ha sido desarrollada por el personal que labora en la JCI Capitulo Samborondón.

Entre los principales objetivos del Sitio Web se tienen los siguientes puntos:

- ✓ Optimizar el tiempo y rendimiento de las actualizaciones del Web Site.
- ✓ Poder interactuar con los usuarios que visiten el sitio para así poder responder sus dudas y preguntas.
- ✓ Poder publicar información concerniente a un seminario, proyecto o evento por un período determinado.
- ✓ Hacer más flexibles el menú ya que estas opciones salen de la base de datos.
- ✓ Poder bajar en el equipo del usuario los seminarios que le sean de interés.
- ✓ Tener mejor informado al usuario sobre los eventos que ocurren en la JCI Capítulo Samborondón.

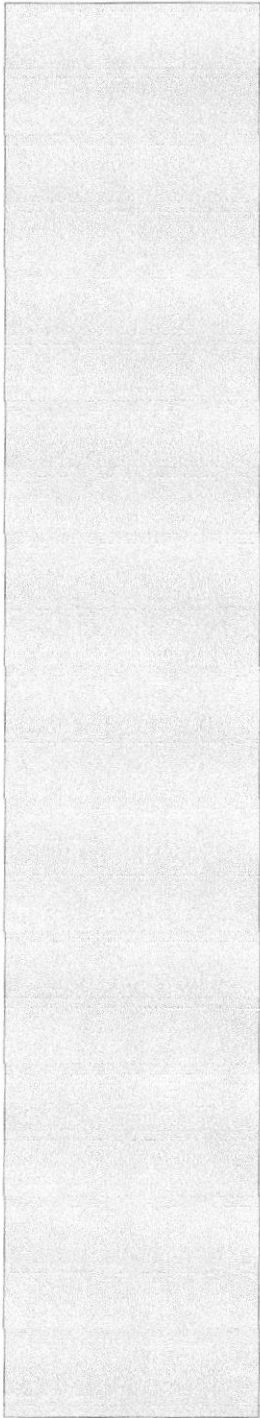

CAPÍTULO 3



AMBIENTE OPERACIONAL

3. AMBIENTE OPERACIONAL

La publicación del Web Site de la JCI Capítulo Samborondón requiere de las siguientes consideraciones a nivel de hardware y software:

- El Web Site deberá estar almacenado en un servidor.

3.1 HARDWARE

Como requerimiento base para hardware se requiere de los equipos detallados a continuación con las siguientes características:

EQUIPO	COMPONENTE	CARACTERÍSTICAS
Estación de Trabajo		
	Procesador Memoria RAM Disco Duro Tarjeta de Video Monitor Mouse Teclado Unidad de Disquete Unidad de CD ROOM Tarjeta de Fax/Módem Kit Multimedia	Pentium IV de 2Ghz. 256 Mb. 40Gb. AGP de 32 Mb. SVGA de 15" PS/2 3 ^{1/2} " 52X ó superior 56K

3.2 SOFTWARE

Para un eficiente y efectivo funcionamiento al navegar en el Internet se requiere de un conjunto de productos que complementarán y darán facilidades al usuario. Los mismos que se detallan a continuación:

Herramientas de Desarrollo ó Diseño	
	Macromedia Dreamweaver 8.0

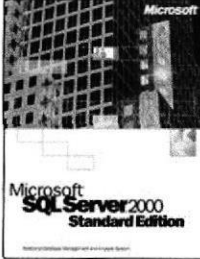
	<p>Macromedia Flash 8</p>
	<p>Microsoft Sql Server 2000</p>

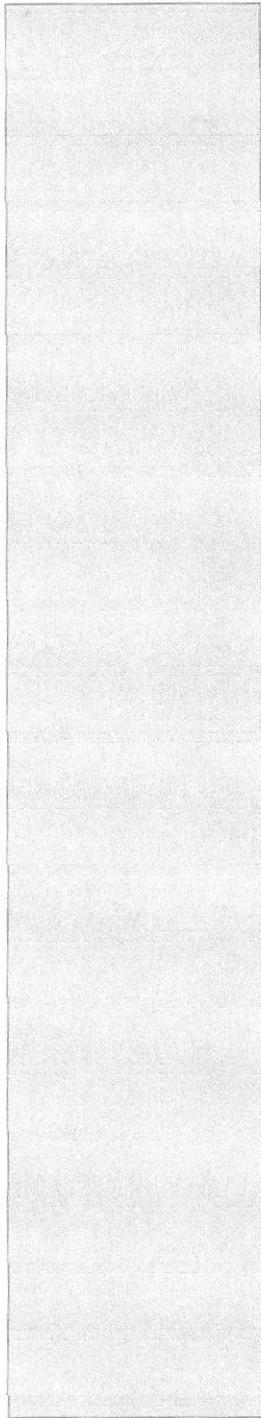

CAPÍTULO 4



DIAGRAMA GENERAL

4. DIAGRAMA GENERAL DEL SITIO WEB

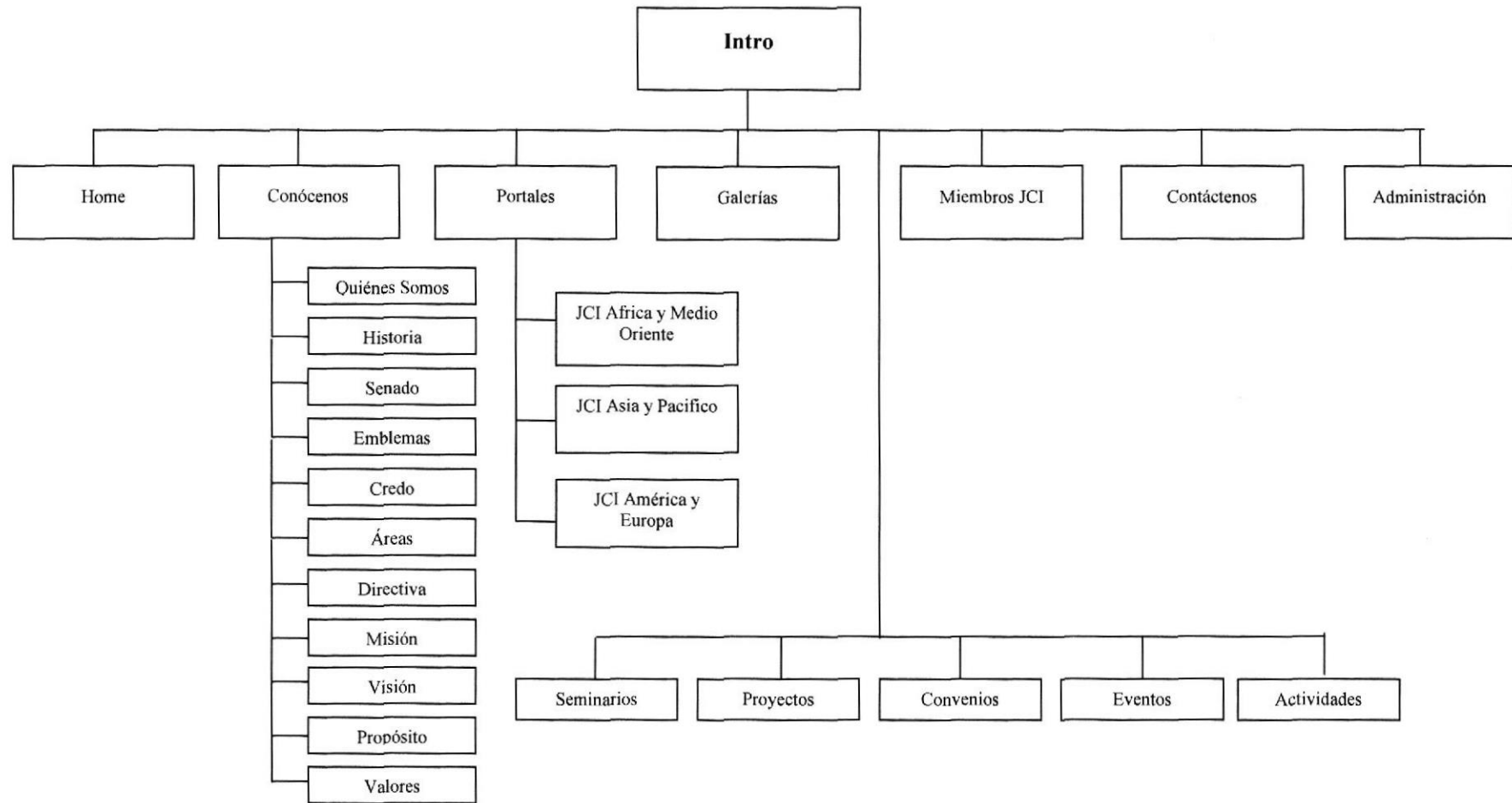

4.1 DESCRIPCIÓN DEL DIAGRAMA JERÁRQUICO DEL WEB SITE

En forma resumida presentamos cuales son las funciones principales del sitio Web de la JCI Capítulo Samborondón, ya que este ha sido desarrollado con la finalidad de mantener al día al usuario acerca de todas las novedades que ofrece la Cámara Júnior Internacional Capítulo Samborondón. A continuación presentamos una breve descripción de las principales opciones:

4.1.1 HOME

Por medio de esta opción podemos visualizar página principal del Web site.

4.1.2 CONOCENOS

A través de esta opción el usuario podrá conocer información acerca de la JCI, tal como:

- ☞ Quiénes Somos
- ☞ Historia
- ☞ Senado
- ☞ Emblemas
- ☞ Credo
- ☞ Áreas
- ☞ Directiva
- ☞ Misión
- ☞ Visión
- ☞ Propósito
- ☞ Valores

4.1.3 PORTALES

Mediante esta opción se mantiene informado al usuario de todas las Instituciones a nivel mundial que existen en la JCI como son las de Africa y Medio Oriente, Asia y Pacifico, América y Europa.

4.1.4 GALERIAS

Esta opción se visualiza todas las fotos de la JCI Capítulo Samborondón con sus respectivos Convenios, Seminarios, Proyectos y Eventos.

4.1.5 MIEMBROS

En esta se muestra un formulario el cual el usuario podrá llenar para ser miembro de la JCI Capítulo Samborondón.

4.1.6 CONTACTENOS

Esta opción permite que el usuario se ponga en contacto con el personal de la JCI Capítulo Samborondón.

4.1.7 ADMINISTRACION

Esta opción ha sido desarrollada por las personas que trabajan en la JCI, para que solo el personal autorizado pueda hacer uso de las actualizaciones del Web Site.

4.1.8 ACTIVIDADES

A través de esta opción se visualizan todas las actividades realizadas por la JCI Capítulo Samborondón.

4.1.9 PROYECTOS

A través de esta opción se visualizan todos los proyectos realizados por la JCI Capítulo Samborondón.

4.1.10 SEMINARIOS

En esta opción se muestran todos los nombres y sintaxis de los seminarios dados y recibidos por los miembros de la JCI Capítulo Samborondón.

4.1.11 CONVENIOS

Por medio de esta opción se muestran los temas y contenido de cada uno de los convenios realizados por la JCI con otras Instituciones.

4.1.12 EVENTOS

Esta opción permite que es usuario se informe acerca de cada uno de los eventos de la JCI, con sus fechas de realización y nombre del responsable.

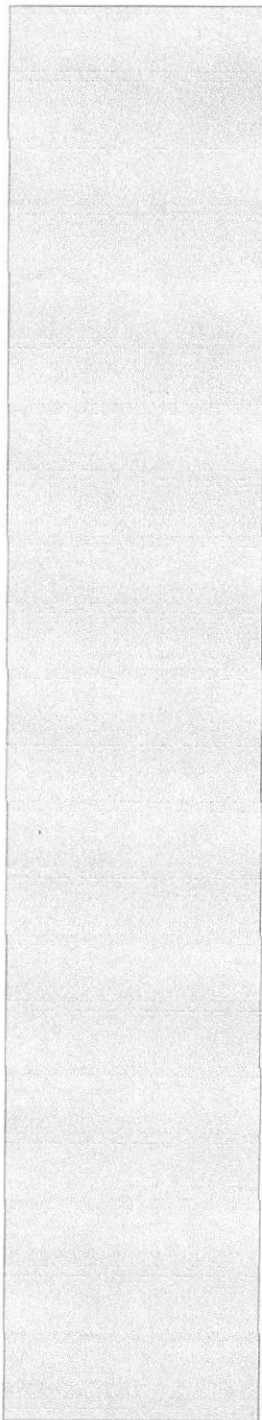

CAPÍTULO 5



ESTÁNDARES Y FORMATOS

5. ESTÁNDARES Y FORMATOS

5.1 FORMATOS PARA INFORMACIÓN DEL SITIO WEB

5.1.1 NOMBRE DE LAS PÁGINAS

XXXXXXXXXXXXXXXXXXXXXXXXXXXXXXX.XXX

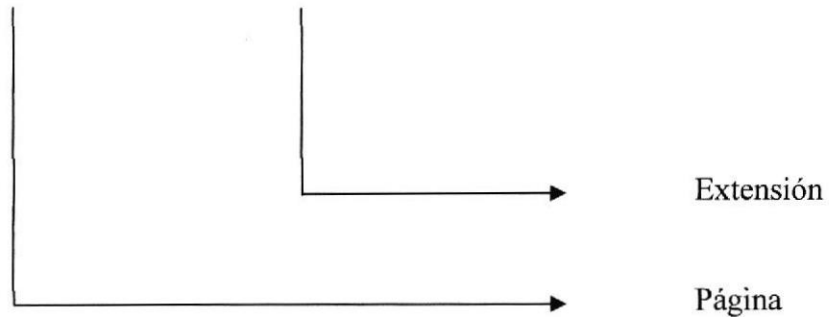

5.1.2 NOMBRE DE LA BASE DE DATOS

XXXXXXXXXXXXXXXXXXXXXXX.XXX

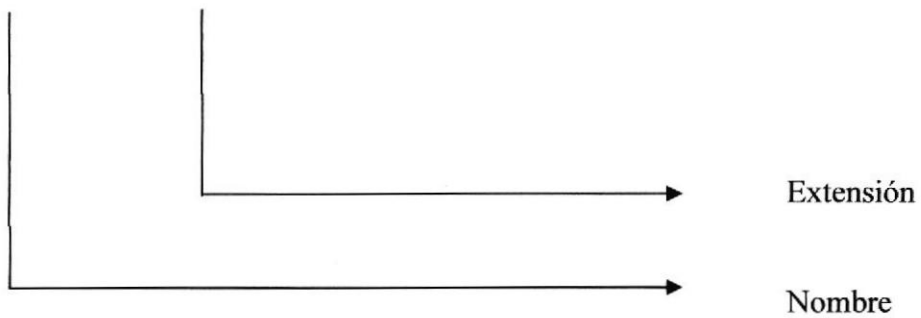

5.1.3 NOMBRE DE LAS TABLAS

XXXXXXXXXXXXXXXXXXXXXXX.XXX

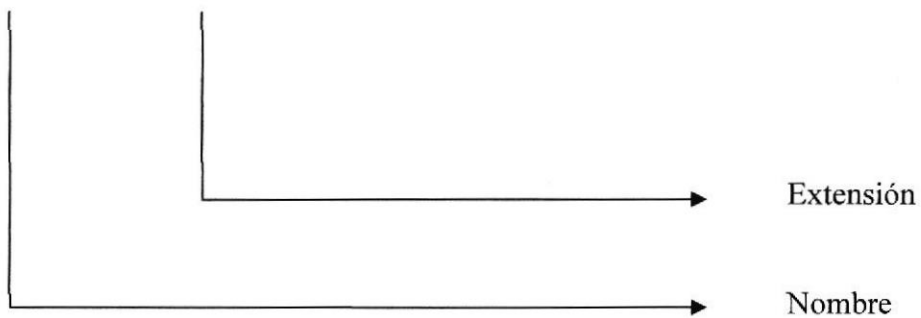

5.2 ESTRUCTURA DE DIRECTORIOS Y SUBDIRECTORIOS

Nombre del Directorio:

WEB_JCI Capitulo Samborondón

Nombre de los Subdirectorios:

- Connections
- Documentos
- Images
- Jscripts
- Mantenimientos
- Popups
- VBscripts

Connections: Carpeta que contiene la conexión a la base de Datos.

Documentos: Esta carpeta contiene los archivos .zip que pueden descargarse desde la opción de formularios.

Images: Contiene las fotos que son utilizadas en el diseño de la página.

Jscripts: Contiene los códigos jscripts utilizados en las páginas.

Mantenimientos: Esta carpeta contiene las páginas para darle mantenimiento a la administración.

Popups: Carpeta que contiene los archivos necesarios para que funcione la herramienta htmlarea.

Vbscripts: Contiene los códigos vbscripts utilizados en las páginas.

5.3 ESTRUCTURA FÍSICA DEL SITIO WEB DE LA JCI CAPITULO SAMBORONDÓN

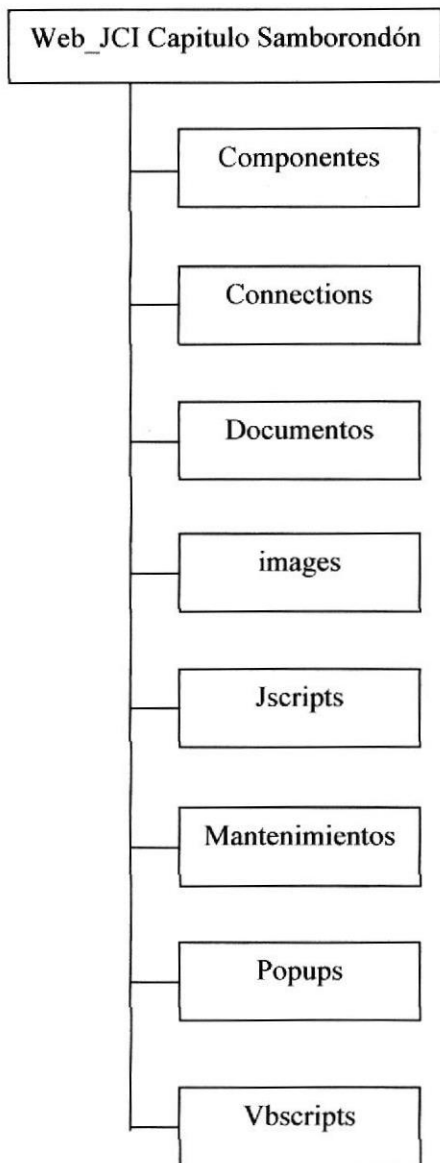

5.4 ESTANDARIZACIÓN DE RESOLUCIÓN

Para poder visualizar el sitio Web con el formato y dimensiones adecuadas, recomendamos a los usuarios emplear una resolución del monitor de 1024x800 píxeles; ya que es el estándar utilizado para las páginas.

5.5 ESTRUCTURA PRINCIPAL DEL SITIO

La página se compone de varias tablas anidadas, como se muestra en la figura:

ENCABEZADO: Muestra el nombre de la Institución.

BOTONES: Muestra información acerca de cada una de las opciones mas destacadas de la JCI.

MENÚ: Muestra varias opciones acerca de los evento, seminarios, etc...

BANNER: Es una animación que contiene una imagen que hace referencia a las empresas del Cantón, Unidades Educativas y Municipalidad de donde esta ubicada la JCI Capitulo Samborondón.

LOGO: Contiene los logos de la JCI Capitulo Samborondón.

PIE DE PÁGINA: Muestra la dirección, e-mail y los teléfonos de la JCI.

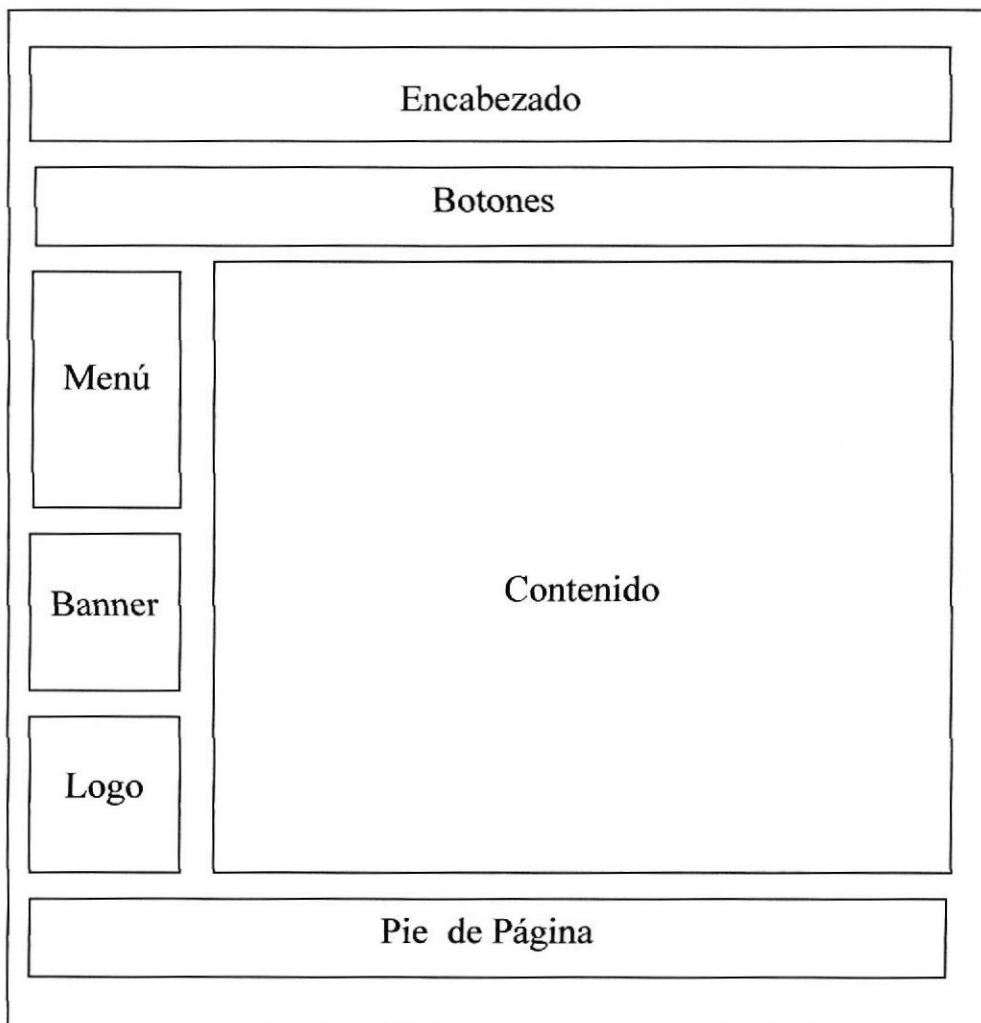

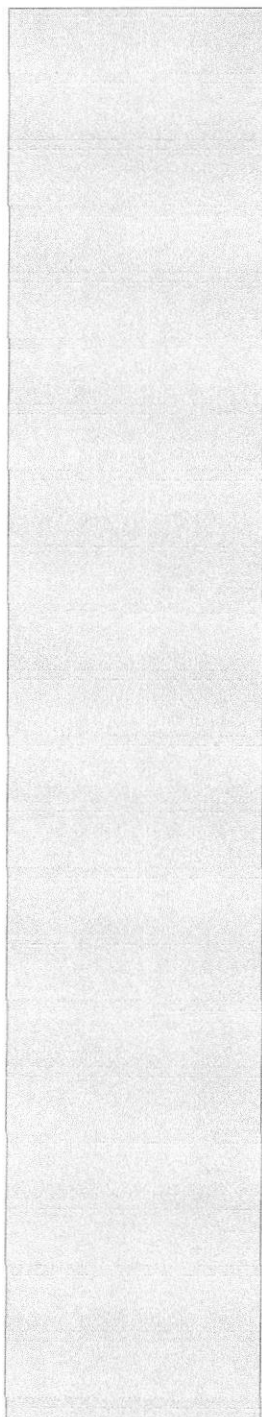

CAPÍTULO 6



MODELO ENTIDAD RELACIÓN

6. MODELO ENTIDAD RELACIÓN

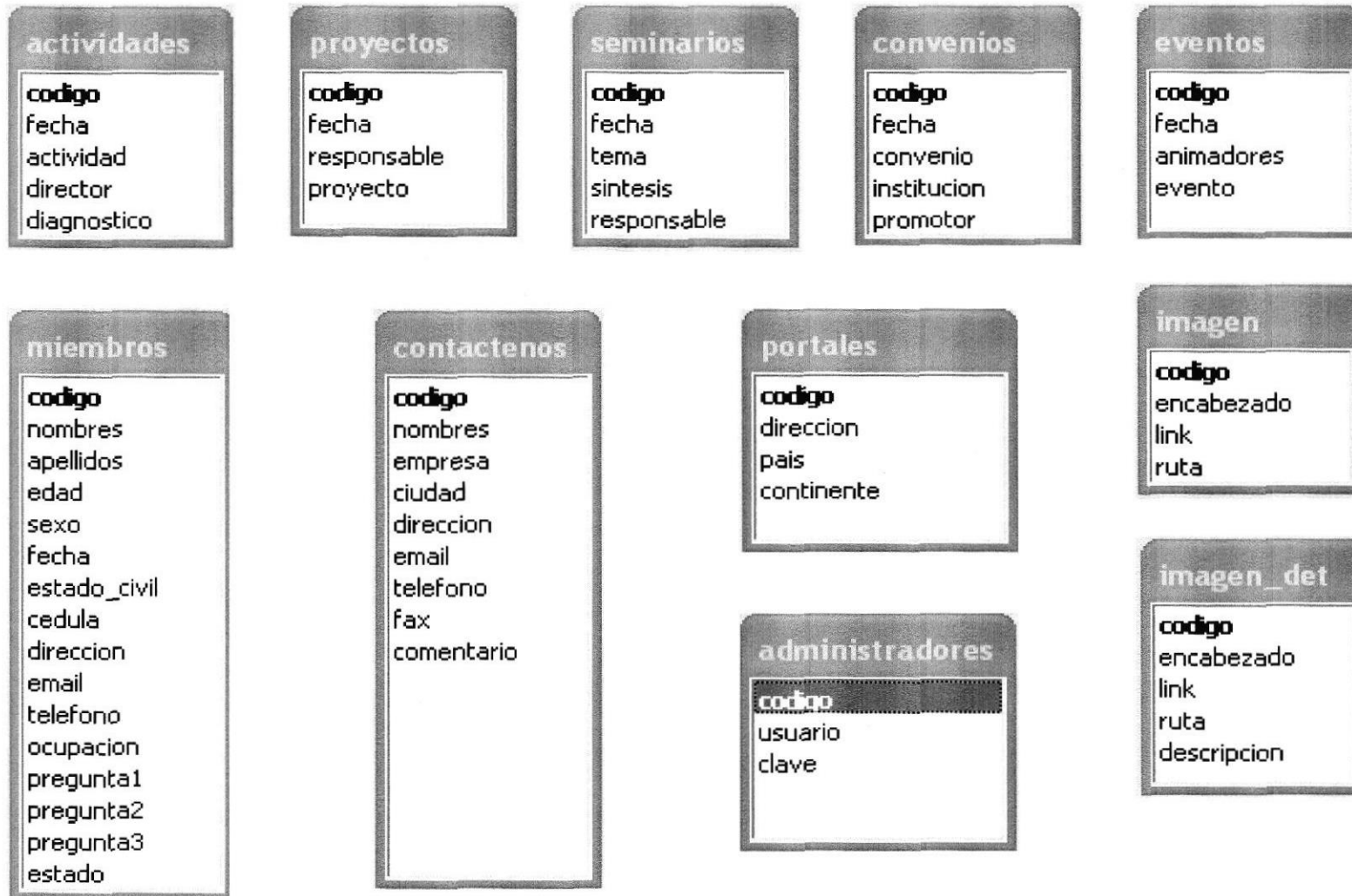

6.1 DESCRIPCIÓN DE LAS TABLAS

En este capítulo se explica la organización de la manera en que va a estar dividida y almacenada la información en la base de datos, en una estructura a través de integridad y relaciones.

6.1.1 JCI_ACTIVIDADES

Esta tabla almacenará información referente a todas las actividades realizadas de la JCI Capítulo Samborondón.

6.1.2 JCI_PROYECTOS

Esta tabla almacenará información referente a todos los proyectos que realice la JCI .

6.1.3 JCI_SEMINARIOS

Esta tabla almacenará información referente a los seminarios que se dictan y en al JCI.

6.1.4 JCI_CONVENIOS

Esta tabla almacenará información referente a los convenios que realiza la JCI con otras instituciones.

6.1.5 JCI_EVENTOS

Esta tabla almacenará información referente a todos los eventos realizados y por realizar de la JCI Capítulo Samborondón.

6.1.6 JCI_PORTALES

Esta tabla almacenará los datos de las direcciones electrónicas de los distintos capítulos de la JCI en el mundo.

6.1.7 JCI_IMAGENES

En esta tabla se almacenan las diferentes fotos que se muestran en cada una de las opciones del menú.

6.1.8 JCI_CONTACTENOS

A través de esta tabla se almacenan todos los comentarios y sugerencias por parte de los usuarios que visiten el sitio.

6.1.9 JCI_ADMINISTRADORES

En esta tabla almacenaremos el usuario y la contraseña de los usuarios que administran el Web Site.

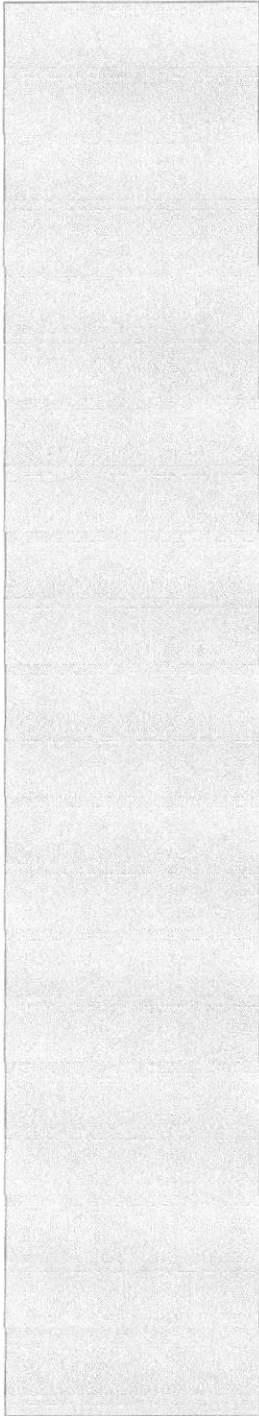

CAPÍTULO 7



DEFINICIÓN DE TABLAS

7. DEFINICIÓN DE TABLAS

7.1 TABLA DE ACTIVIDADES

 CÁMARA JÚNIOR INTERNACIONAL CAP. "SAMBORONDÓN"		DICCIONARIO DE DATOS				Página 1 de 1	
						Fecha Elaboración: 28/Nov/2006	
AUTOR: EDCOM – ESPOL DESARROLLADO POR: Díaz Arreaga Martha Soriano Arreaga Luís Rojas Freire Yngrih		PROYECTO JCI CAP. "SAMBORONDÓN"				SITIO WEB JCI CAP. "SAMBORONDÓN"	
NOMBRE DE LA TABLA: ACTIVIDADES		LONGITUD DEL REGISTRO: 46 Bytes		MEDIO DE ALMACENAMIENTO: Disco Duro			
DESCRIPCIÓN: Almacena información acerca de las diferentes actividades que realiza la JCI.							
DESCRIPCIÓN DEL REGISTRO							
No.	CAMPO	DESCRIPCIÓN	TIPO	FORMATO	RANGOS VALIDOS	REGLAS DE VALIDACIÓN	
1.	Código	Código de la Actividad	PK	VC	3	Obligatorio	
2	Fecha	Fecha de la Actividad		VC	20	Obligatorio	
3..	Actividad	Tema de la Actividad		VC	100	Obligatorio	
4.	Director	Nombre de la persona encargada de la Actividad.		VC	50	Obligatorio	
5.	Diagnostico	Descripción del Desarrollo de la Actividad.		VC	50	Obligatorio	
OBSERVACIONES:							
TIPO PK → Clave Primaria FK → Clave Foránea		FORMATO GENERAL N → Numérico C → Char T → Text VC → Varchar D → Datetime			FORMATO NUMÉRICO I → Integer S → Smallint D → Decimal M → Money		

7.2 TABLA DE PROYECTOS

 CÁMARA JUNIOR INTERNACIONAL CAP. "SAMBORONDÓN"		DICCIONARIO DE DATOS				Página 1 de 1	
						Fecha Elaboración: 28/Nov/2006	
AUTOR: EDCOM – ESPOL DESARROLLADO POR: Díaz Arreaga Martha Soriano Arreaga Luis Rojas Freire Yngrih		PROYECTO JCI CAP. "SAMBORONDÓN"				SITIO WEB JCI CAP. "SAMBORONDÓN"	
NOMBRE DE LA TABLA: PROYECTOS		LONGITUD DEL REGISTRO: 46 Bytes		MEDIO DE ALMACENAMIENTO: Disco Duro			
DESCRIPCIÓN: Almacena información sobre los distintos proyectos que realiza la Cámara Junior Internacional Samborondón.							
DESCRIPCIÓN DEL REGISTRO							
No.	CAMPO	DESCRIPCIÓN	TIPO	FORMATO		RANGOS VALIDOS	REGLAS DE VALIDACIÓN
1.	Código	Código del Proyecto	PK	VC	3		Obligatorio
2	Fecha	Fecha del Proyecto		T	20		Obligatorio
3..	Responsables	Nombre de la(s) persona(s) responsables del Proyecto		T	50		Obligatorio
4.	Proyecto	Nombre del Proyecto		T	100		Obligatorio
OBSERVACIONES:							
TIPO		FORMATO GENERAL			FORMATO NUMÉRICO		
PK → Clave Primaria		N → Numérico C → Char T → Text			I → Integer S → Smallint		
FK → Clave Foránea		VC → Varchar D → Datetime			D → Decimal M → Money		

7.3 TABLA DE SEMINARIOS

 CÁMARA JUNIOR INTERNACIONAL CAP. “SAMBORONDÓN”		DICCIONARIO DE DATOS			Página 1 de 1	
					Fecha Elaboración: 28/Nov/2006	
AUTOR: EDCOM – ESPOL DESARROLLADO POR: Díaz Arreaga Martha Soriano Arreaga Luis Rojas Freire Yngrih		PROYECTO JCI CAP. “SAMBORONDÓN”			SITIO WEB JCI CAP. “SAMBORONDÓN”	
NOMBRE DE LA TABLA: SEMINARIOS		LONGITUD DEL REGISTRO: 46 Bytes		MEDIO DE ALMACENAMIENTO: Disco Duro		
DESCRIPCIÓN: Almacena información sobre los Usuarios (Administradores) que están a cargo de la administración del Web Site.						
DESCRIPCIÓN DEL REGISTRO						
No.	CAMPO	DESCRIPCIÓN	TIPO	FORMATO	RANGOS VALIDOS	REGLAS DE VALIDACIÓN
1.	Código	Código del Seminario	PK	VC 3		Obligatorio
2	Fecha	Fecha del Seminario		VC 20		Obligatorio
3..	Tema	Tema(s) a tratar en el seminario		VC 100		Obligatorio
4.	Síntesis	Síntesis del Seminario		VC 100		Obligatorio
5.	Responsable	Nombre de la(s) Personas Responsables del Seminario		VC 50		Obligatorio
OBSERVACIONES:						
TIPO		FORMATO GENERAL			FORMATO NUMÉRICO	
PK → Clave Primaria		N → Numérico C → Char T → Text			I → Integer S → Smallint	
FK → Clave Foránea		VC → Varchar D → Datetime			D → Decimal M → Money	

7.4 TABLA DE CONVENIOS

 CÁMARA JUNIOR INTERNACIONAL CAP. "SAMBORONDÓN"		DICCIONARIO DE DATOS				Página 1 de 1	
						Fecha Elaboración: 28/Nov/2006	
AUTOR: EDCOM – ESPOL DESARROLLADO POR: Díaz Arreaga Martha Soriano Arreaga Luís Rojas Freire Yngrih		PROYECTO JCI CAP. "SAMBORONDÓN"				SITIO WEB JCI CAP. "SAMBORONDÓN"	
NOMBRE DE LA TABLA: CONVENIOS		LONGITUD DEL REGISTRO: 46 Bytes		MEDIO DE ALMACENAMIENTO: Disco Duro			
DESCRIPCIÓN: Almacena información acerca de los variados convenios que realiza la JCI con otras Instituciones.							
DESCRIPCIÓN DEL REGISTRO							
No.	CAMPO	DESCRIPCIÓN	TIPO	FORMATO	RANGOS VALIDOS	REGLAS DE VALIDACIÓN	
1.	Código	Código del Convenio	PK	VC	3	Obligatorio	
2	Fecha	Fecha del Convenio		VC	20	Obligatorio	
3..	Convenio	Tema del Convenio		VC	100	Obligatorio	
4.	Institución	Nombre de la Institución con la que realiza el convenio.		VC	100	Obligatorio	
5.	Promotor	Nombre de la(s) Personas Impulsadotas del Convenio.		VC	50	Obligatorio	
OBSERVACIONES:							
TIPO		FORMATO GENERAL			FORMATO NUMÉRICO		
PK → Clave Primaria		N → Numérico C → Char T → Text			I → Integer S → Smallint		
FK → Clave Foránea		VC → Varchar D → Datetime			D → Decimal M → Money		

7.5 TABLA DE EVENTOS

 CÁMARA JUNIOR INTERNACIONAL CAP. "SAMBORONDÓN"		DICCIONARIO DE DATOS			Página 1 de 1	
					Fecha Elaboración: 28/Nov/2006	
AUTOR: EDCOM – ESPOL DESARROLLADO POR: Díaz Arreaga Martha Soriano Arreaga Luis Rojas Freire Yngrih		PROYECTO JCI CAP. "SAMBORONDÓN"			SITIO WEB JCI CAP. "SAMBORONDÓN"	
NOMBRE DE LA TABLA: EVENTOS		LONGITUD DEL REGISTRO: 46 Bytes		MEDIO DE ALMACENAMIENTO: Disco Duro		
DESCRIPCIÓN: Almacena información sobre los variados eventos que efectúa la JCI capítulo Samborondón.						
DESCRIPCIÓN DEL REGISTRO						
No.	CAMPO	DESCRIPCIÓN	TIPO	FORMATO	RANGOS VALIDOS	REGLAS DE VALIDACIÓN
1.	Código	Código del Evento	PK	VC 3		Obligatorio
2	Fecha	Fecha del Evento		VC 20		Obligatorio
3.	Animadores	Nombre de la(s) persona(s) que animan el evento		VC 50		Obligatorio
4.	Evento	Nombre del Evento		VC 100		Obligatorio
OBSERVACIONES:						
TIPO		FORMATO GENERAL			FORMATO NUMÉRICO	
PK → Clave Primaria		N → Numérico C → Char T → Text			I → Integer S → Smallint	
FK → Clave Foránea		VC → Varchar D → Datetime			D → Decimal M → Money	

7.6 TABLA DE PORTALES

 CÁMARA JUNIOR INTERNACIONAL CAP. "SAMBORONDÓN"		DICCIONARIO DE DATOS			Página 1 de 1	
					Fecha Elaboración: 28/Nov/2006	
AUTOR: EDCOM – ESPOL DESARROLLADO POR: Díaz Arreaga Martha Soriano Arreaga Luis Rojas Freire Yngrih		PROYECTO JCI CAP. "SAMBORONDÓN"			SITIO WEB JCI CAP. "SAMBORONDÓN"	
NOMBRE DE LA TABLA: PORTALES		LONGITUD DEL REGISTRO: 46 Bytes		MEDIO DE ALMACENAMIENTO: Disco Duro		
DESCRIPCIÓN: Almacena información sobre las direcciones electrónicas de la JCI.						
DESCRIPCIÓN DEL REGISTRO						
No.	CAMPO	DESCRIPCIÓN	TIPO	FORMATO	RANGOS VALIDOS	REGLAS DE VALIDACIÓN
1.	Código	Código de la tabla portal	PK	VC 3		Obligatorio
2.	Dirección	Fecha del		VC 150		Obligatorio
3.	País	Nombre de la(s) persona(s) que animan el		VC 150		Obligatorio
OBSERVACIONES:						
TIPO PK → Clave Primaria FK → Clave Foránea		FORMATO GENERAL N → Numérico C → Char T → Text VC → Varchar D → Datetime			FORMATO NUMÉRICO I → Integer S → Smallint D → Decimal M → Money	

7.7 TABLA DE GALERÍA

 CÁMARA JÚNIOR INTERNACIONAL CAP. “SAMBORONDÓN”		DICCIONARIO DE DATOS			Página 1 de 1		
					Fecha Elaboración: 28/Nov/2006		
AUTOR: EDCOM – ESPOL DESARROLLADO POR: Díaz Arreaga Martha Soriano Arreaga Luís Rojas Freire Yngrih		PROYECTO JCI CAP. “SAMBORONDÓN”			SITIO WEB JCI CAP. “SAMBORONDÓN”		
NOMBRE DE LA TABLA: IMÁGENEN		LONGITUD DEL REGISTRO: 46 Bytes		MEDIO DE ALMACENAMIENTO: Disco Duro			
DESCRIPCIÓN: Almacena información de las imágenes del Web Site y sus diferentes áreas.							
DESCRIPCIÓN DEL REGISTRO							
No.	CAMPO	DESCRIPCIÓN	TIPO	FORMATO		RANGOS VALIDOS	REGLAS DE VALIDACIÓN
1.	Código	Código de la Foto	PK	N	3		Obligatorio
2.	Encabezado	Descripción de la Foto		VC	100		Obligatorio
3.	Link	Ruta a otra pagina al dar clic		VC	100		Obligatorio
	Rutas	Ubicación en la que se encuentra la imagen					
OBSERVACIONES:							
TIPO PK → Clave Primaria FK → Clave Foránea		FORMATO GENERAL N → Numérico C → Char T → Text VC → Varchar D → Datetime			FORMATO NUMÉRICO I → Integer S → Smallint D → Decimal M → Money		

7.8 TABLA DE GALERÍA

 CÁMARA JÚNIOR INTERNACIONAL CAP. “SAMBORONDÓN”		DICCIONARIO DE DATOS			Página 1 de 1		
					Fecha Elaboración: 28/Nov/2006		
AUTOR: EDCOM – ESPOL DESARROLLADO POR: Díaz Arreaga Martha Soriano Arreaga Luís Rojas Freire Yngrih		PROYECTO JCI CAP. “SAMBORONDÓN”			SITIO WEB JCI CAP. “SAMBORONDÓN”		
NOMBRE DE LA TABLA: DETALLE DE IMÁGENES		LONGITUD DEL REGISTRO: 46 Bytes		MEDIO DE ALMACENAMIENTO: Disco Duro			
DESCRIPCIÓN: Almacena información de las imágenes del Web Site y sus diferentes áreas.							
DESCRIPCIÓN DEL REGISTRO							
No.	CAMPO	DESCRIPCIÓN	TIPO	FORMATO		RANGOS VALIDOS	REGLAS DE VALIDACIÓN
1.	Código	Código de la Foto	PK	N	3		Obligatorio
2.	Encabezado	Descripción de la Foto		VC	100		Obligatorio
3.	Link	Ruta a otra pagina al dar clic		VC	100		Obligatorio
	Rutas	Ubicación en la que se encuentra la imagen					
OBSERVACIONES:							
TIPO PK → Clave Primaria FK → Clave Foránea		FORMATO GENERAL N → Numérico C → Char T → Text VC → Varchar D → Datetime			FORMATO NUMÉRICO I → Integer S → Smallint D → Decimal M → Money		

7.9 TABLA DE MIEMBROS

 CÁMARA JUNIOR INTERNACIONAL CAP. “SAMBORONDÓN”		DICCIONARIO DE DATOS				Página 1 de 1	
						Fecha Elaboración: 28/Nov/2006	
AUTOR: EDCOM – ESPOL DESARROLLADO POR: Díaz Arreaga Martha Soriano Arreaga Luís Rojas Freire Yngrih		PROYECTO JCI CAP. “SAMBORONDÓN”				SITIO WEB JCI CAP. “SAMBORONDÓN”	
NOMBRE DE LA TABLA: MIEMBROS		LONGITUD DEL REGISTRO: 46 Bytes		MEDIO DE ALMACENAMIENTO: Disco Duro			
DESCRIPCIÓN: Almacena información de los usuarios que deseen ingresar a la ICI Cáp. Samborondón como Miembros de esta organización.							
DESCRIPCIÓN DEL REGISTRO							
No.	CAMPO	DESCRIPCIÓN	TIPO	FORMATO		RANGOS VALIDOS	REGLAS DE VALIDACIÓN
1.	Código	Código de la Persona	PK	N	3		Obligatorio
2.	Nombres	Nombres de la Persona		VC	50		Obligatorio
3.	Apellidos	Apellidos de la Persona		VC	50		Obligatorio
4.	Edad	Edad de la Persona		N	1		Obligatorio
5.	Sexo	Sexo de la Persona		C	1	M, F	M = Masculino, F = Femenino
6.	Fecha	Fecha de Nacimiento de la Persona		D	8		Obligatorio
7.	Estado_Civil	Estado Civil de la Persona		VC	1		Obligatorio
8.	Dirección	Dirección Domiciliaria de la Persona		VC	50		Obligatorio
9.	Teléfono	Teléfono móvil Ocupación		VC	10		Obligatorio
10.	Email	de la Persona		VC	50		Obligatorio
11.	Ocupación	Correo electrónico de la Persona		VC	30		Obligatorio
12.	Pregunta1	Pregunta1 de la Persona		T	100		Obligatorio
13.	Pregunta2	Pregunta2 de la Persona		T	100		Obligatorio
14.	Pregunta3	Pregunta3 de la Persona		T	30		Obligatorio
15.	Estado	Estado del Miembro Júnior		VC	1	Activo, Inactivo	Obligatorio 1 Activo, 0 Inactivo

OBSERVACIONES:**TIPO**

PK → Clave Primaria
FK → Clave Foránea

FORMATO GENERAL

N → Numérico C → Char T → Text
VC → Varchar D → Datetime

FORMATO NUMÉRICO

I → Integer S → Smallint
D → Decimal M → Money

7.10 TABLA DE CONTACTENOS

 CÁMARA JÚNIOR INTERNACIONAL CAP. “SAMBORONDÓN”	DICCIONARIO DE DATOS		Página 1 de 1				
			Fecha Elaboración: 28/Nov/2006				
AUTOR: EDCOM – ESPOL DESARROLLADO POR: Díaz Arreaga Martha Soriano Arreaga Luís Rojas Freire Yngrih	PROYECTO JCI CAP. “SAMBORONDÓN”		SITIO WEB JCI CAP. “SAMBORONDÓN”				
NOMBRE DE LA TABLA: CONTACTENOS	LONGITUD DEL REGISTRO: 46 Bytes		MEDIO DE ALMACENAMIENTO: Disco Duro				
DESCRIPCIÓN: Almacena las sugerencias, mensajes o comentarios de los usuarios que visitan el sitio Web.							
DESCRIPCIÓN DEL REGISTRO							
No.	CAMPO	DESCRIPCIÓN	TIPO	FORMATO		RANGOS VALIDOS	REGLAS DE VALIDACIÓN
1.	Código	Código del comentario	PK	N	3		Obligatorio
2.	Nombre	Nombre del usuario		VC	50		Obligatorio
3.	Empresa	Nombre de la empresa en donde trabaja el usuario		VC	80		Obligatorio
4.	Ciudad	Ciudad de donde nos escribe el usuario		VC	30		Obligatorio
5.	Dirección	Dirección del usuario		VC	50		Obligatorio
6.	Email	Correo electrónico del usuario		VC	30		Obligatorio
7.	Teléfono	Teléfono del usuario		VC	9		Obligatorio
8.	Fax	Fax del Usuario		VC	9		Obligatorio
9.	Comentarios	Comentarios o Sugerencias del usuario.		VC	100		Obligatorio
OBSERVACIONES:							

TIPO	FORMATO GENERAL	FORMATO NUMÉRICO
PK → Clave Primaria	N → Numérico C → Char T → Text	I → Integer S → Smallint
FK → Clave Foránea	VC → Varchar D → Datetime	D → Decimal M → Money

7.11 TABLA DE ADMINISTRADORES

 CÁMARA JÚNIOR INTERNACIONAL CAP. "SAMBORONDÓN"		DICCIONARIO DE DATOS				Página 1 de 1	
						Fecha Elaboración: 28/Nov/2006	
AUTOR: EDCOM – ESPOL DESARROLLADO POR: Díaz Arreaga Martha Soriano Arreaga Luis Rojas Freire Yngrih		PROYECTO JCI CAP. "SAMBORONDÓN"				SITIO WEB JCI CAP. "SAMBORONDÓN"	
NOMBRE DE LA TABLA: ADMINISTRADORES		LONGITUD DEL REGISTRO: 46 Bytes		MEDIO DE ALMACENAMIENTO: Disco Duro			
DESCRIPCIÓN: Permite acceder al Administrador al menú principal de los mantenimiento del Web Site.							
DESCRIPCIÓN DEL REGISTRO							
No.	CAMPO	DESCRIPCIÓN	TIPO	FORMATO		RANGOS VALIDOS	REGLAS DE VALIDACIÓN
1.	Código	Código del Administrador	PK	N	3		Obligatorio
2	Usuario	Identificación del Administrador		VC	10		Obligatorio
3..	Clave	Clave del Administrador		VC	6		Obligatorio
OBSERVACIONES:							
TIPO		FORMATO GENERAL			FORMATO NUMÉRICO		
PK → Clave Primaria		N → Numérico C → Char T → Text			I → Integer S → Smallint		
FK → Clave Foránea		VC → Varchar D → Datetime			D → Decimal M → Money		

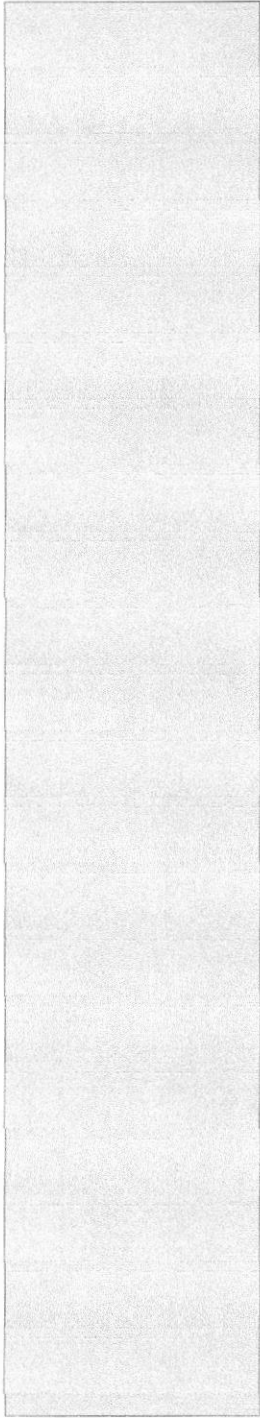

CAPÍTULO 8



DISEÑO DE PANTALLAS



8. DISEÑO DE PANTALLAS

8.1. PÁGINA PRINCIPAL

8.1.1 INDEX

 <p>CÁMARA JÚNIOR INTERNACIONAL CAP. "SAMBORONDÓN"</p>	<p>Fecha de Elaboración 28/Nov/2006</p>	<p>Página 1 de 1</p> <p>DISEÑO DE PANTALLAS</p>
<p>AUTOR: EDCOM – ESPOL DESARROLLADORES: Díaz Arreaga Martha Soriano Arreaga Luis Rojas Freire Yngrih</p>	<p>SITIO DE LA JCI SAMBORONDÓN</p>	
<p>DISEÑO DE PANTALLAS</p>		
<p>NOMBRE LÓGICO: Index</p>	<p>NOMBRE FÍSICO: Index.php.</p>	
<p>DESCRIPCIÓN: Pantalla Principal del Sitio Web de la Cámara Júnior Internacional</p>		
		
<p>FRECUENCIA DE USO: Diario</p>		
<p>OBSERVACIONES:</p>		



8.1.2 PÁGINA DE QUIÉNES SOMOS

 <p>CÁMARA JÚNIOR INTERNACIONAL CAP. "SAMBORONDÓN"</p>	<p>Fecha de Elaboración 28/Nov/2006</p>	<p>Página 1 de 1</p> <p>DISEÑO DE PANTALLAS</p>
<p>AUTOR: EDCOM – ESPOL DESARROLLADORES: Díaz Arreaga Martha Soriano Arreaga Luís Rojas Freire Yngrih</p>	<p>SITIO DE LA JCI SAMBORONDÓN</p>	
<p>DISEÑO DE PANTALLAS</p>		
<p>NOMBRE LÓGICO: Quienes Somos</p>	<p>NOMBRE FÍSICO: Quienes Somos.html</p>	
<p>DESCRIPCIÓN: Pantalla de Quienes somos Cámara Júnior Internacional Cáp. Samborondón</p>		
		
<p>FRECUENCIA DE USO: Diario</p>		
<p>OBSERVACIONES:</p>		

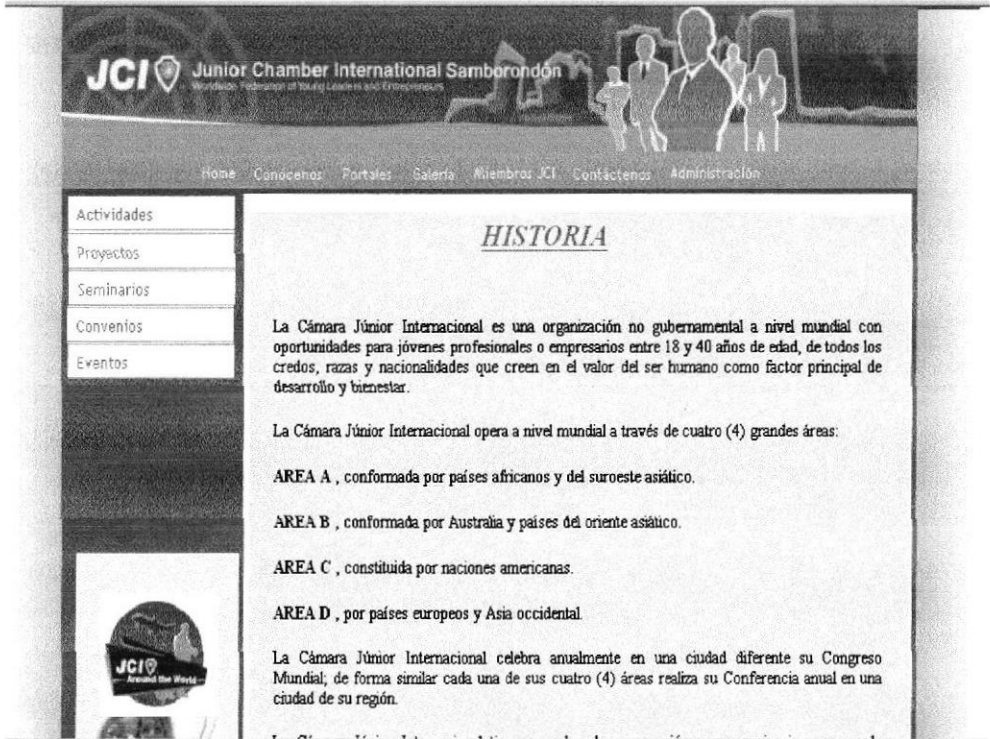

8.1.3 PÁGINA DE HISTORIA

 <p>CÁMARA JÚNIOR INTERNACIONAL CAP. "SAMBORONDÓN"</p>	<p>Fecha de Elaboración 28/Nov/2006</p>	<p>Página 1 de 1</p> <p>DISEÑO DE PANTALLAS</p>
<p>AUTOR: EDCOM – ESPOL DESARROLLADORES: Díaz Arreaga Martha Soriano Arreaga Luis Rojas Freire Yngrih</p>	<p>SITIO DE LA JCI SAMBORONDÓN</p>	
<p>DISEÑO DE PANTALLAS</p>		
<p>NOMBRE LÓGICO: Historia</p>	<p>NOMBRE FÍSICO: Historia.html</p>	
<p>DESCRIPCIÓN: Pantalla de Historia de la JCI Mundial.</p>		
		
<p>FRECUENCIA DE USO: Diario</p>		
<p>OBSERVACIONES:</p>		

8.1.4 PÁGINA DE OPORTUNIDADES

 <p>CÁMARA JÚNIOR INTERNACIONAL CAP. “SAMBORONDÓN”</p>	<p>Fecha de Elaboración 28/Nov/2006</p>	<p>Página 1 de 1</p> <p>DISEÑO DE PANTALLAS</p>
<p>AUTOR: EDCOM – ESPOL DESARROLLADORES: Díaz Arreaga Martha Soriano Arreaga Luís Rojas Freire Yngrih</p>	<p>SITIO DE LA JCI SAMBORONDÓN</p>	
<p>DISEÑO DE PANTALLAS</p>		
<p>NOMBRE LÓGICO: Oportunidades</p>	<p>NOMBRE FÍSICO: Historia1.html</p>	
<p>DESCRIPCIÓN: Pantalla de Oportunidades de la JCI Mundial.</p>		
 <p>FRECUENCIA DE USO: Diario</p> <p>OBSERVACIONES:</p>		

8.1.5 PÁGINA DE HECHOS MEMORABLES

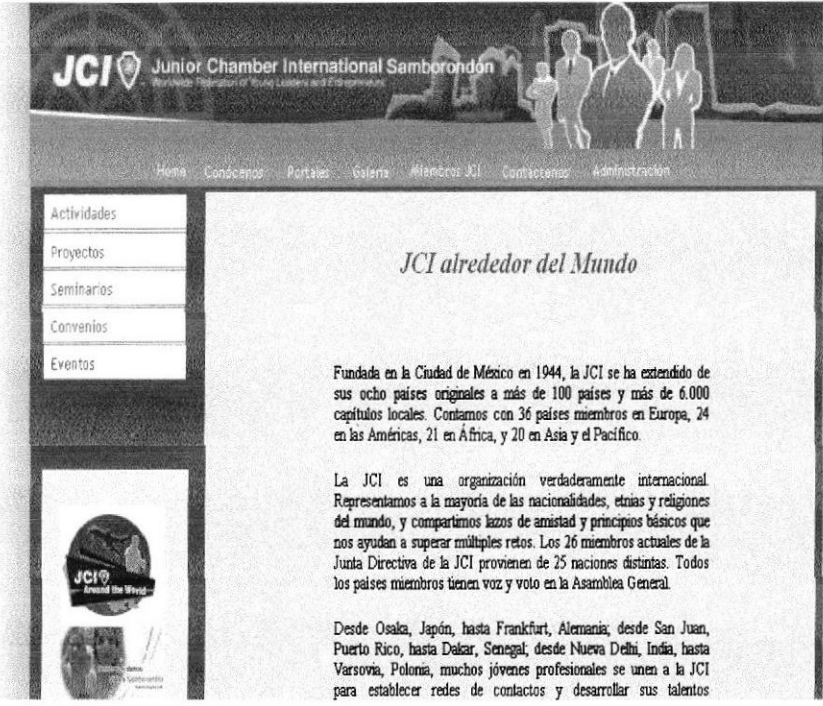

 <p>CÁMARA JÚNIOR INTERNACIONAL CAP. "SAMBORONDÓN"</p>	<p>Fecha de Elaboración 28/Nov/2006</p>	<p>Página 1 de 1</p> <p>DISEÑO DE PANTALLAS</p>
<p>AUTOR: EDCOM – ESPOL DESARROLLADORES: Díaz Arreaga Martha Soriano Arreaga Luis Rojas Freire Yngrih</p>	<p>SITIO DE LA JCI SAMBORONDÓN</p>	
<p>DISEÑO DE PANTALLAS</p>		
<p>NOMBRE LÓGICO: Hechos Memorables</p>	<p>NOMBRE FÍSICO: Historia2.html</p>	
<p>DESCRIPCIÓN: Pantalla de Hechos Memorables de la JCI Mundial.</p>		
 <p>FRECUENCIA DE USO: Diario</p> <p>OBSERVACIONES:</p>		

8.1.6 PÁGINA DE LA JCI ALREDEDOR DEL MUNDO

 <p>CÁMARA JÚNIOR INTERNACIONAL CAP. "SAMBORONDÓN"</p>	<p>Fecha de Elaboración 28/Nov/2006</p>	<p>Página 1 de 1</p> <p>DISEÑO DE PANTALLAS</p>
<p>AUTOR: EDCOM – ESPOL DESARROLLADORES: Díaz Arreaga Martha Soriano Arreaga Luís Rojas Freire Yngrih</p>	<p>SITIO DE LA JCI SAMBORONDÓN</p>	
<p>DISEÑO DE PANTALLAS</p>		
<p>NOMBRE LÓGICO: JCI alrededor del Mundo</p>	<p>NOMBRE FÍSICO: JCI alrededor del mundo.html</p>	
<p>DESCRIPCIÓN: Pantalla de JCI en el mundo</p>		
		
<p>FRECUENCIA DE USO: Diario</p>		
<p>OBSERVACIONES:</p>		

8.1. PANTALLAS DEL SENADO

8.2.1 PÁGINA DE SENADO

 <p>CÁMARA JÚNIOR INTERNACIONAL CAP. "SAMBORONDÓN"</p>	<p>Fecha de Elaboración 28/Nov/2006</p>	<p>Página 1 de 1</p> <p>DISEÑO DE PANTALLAS</p>
<p>AUTOR: EDCOM – ESPOL DESARROLLADORES: Díaz Arreaga Martha Soriano Arreaga Luís Rojas Freire Yngrih</p>	<p>SITIO DE LA JCI SAMBORONDÓN</p>	
<p>DISEÑO DE PANTALLAS</p>		
<p>NOMBRE LÓGICO: Senado</p>	<p>NOMBRE FÍSICO: Senado Hoy.html</p>	
<p>DESCRIPCIÓN: Pantalla de Senado de la JCI Mundial.</p>		
		
<p>FRECUENCIA DE USO: Diario</p>		
<p>OBSERVACIONES:</p>		

8.2.2 PÁGINA DE SENADURÍA

 <p>CÁMARA JÚNIOR INTERNACIONAL CAP. "SAMBORONDÓN"</p>	<p>Fecha de Elaboración 28/Nov/2006</p>	<p>Página 1 de 1</p> <p>DISEÑO DE PANTALLAS</p>
<p>AUTOR: EDCOM – ESPOL DESARROLLADORES: Díaz Arreaga Martha Soriano Arreaga Luis Rojas Freire Yngrih</p>	<p>SITIO DE LA JCI SAMBORONDÓN</p>	
<p>DISEÑO DE PANTALLAS</p>		
<p>NOMBRE LÓGICO: Que es una Senaduría</p>	<p>NOMBRE FÍSICO: Que es una Senaduria.html</p>	
<p>DESCRIPCIÓN:. Pantalla de Senaduria.</p>		
 <p>¿Qué es una Senaduria?</p> <p>Una Senaduría de la Cámara Júnior Internacional (JCI) es el premio más prestigioso que ofrece nuestra organización. Confiere a quien lo recibe afiliación vitalicia en la JCI. Es una manera especial de recompensar a un miembro o ex miembro por su dedicación y servicios destacados en el ámbito local, nacional o internacional.</p> <p>Se les insta a las organizaciones miembros a estipular en sus constituciones que los Senadores de la JCI serán también miembros vitalicios de sus respectivas organizaciones locales y nacionales. El recibir este premio no exime a los miembros del pago de las cuotas de afiliación a la JCI. Los candidatos deben haber sido miembros de la Cámara Júnior durante tres años por lo menos. Las solicitudes están sujetas a la aprobación escrita del presidente local, estatal (de ser pertinente) y nacional.</p> <p>INSTRUCCIONES PARA SOLICITAR LA SENADURÍA</p> <p>El formulario de solicitud de Senaduría debe ser completado, aprobado y firmado por el Presidente Local, Estatal (de ser pertinente) y Nacional, y el Presidente de la JCI. Puede pedir los formularios para solicitar la Senaduria de su sede nacional o de la Sede de la JCI (al final de este documento encontrará un nexo que le llevará al lugar donde está el formulario de solicitud de Senaduría en la</p>		
<p>FRECUENCIA DE USO: Diario</p>		
<p>OBSERVACIONES:</p>		

8.2.3 PÁGINA DE FONDOS DEL SENADO

 <p>CÁMARA JÚNIOR INTERNACIONAL CAP. "SAMBORONDÓN"</p>	<p>Fecha de Elaboración 28/Nov/2006</p>	<p>Página 1 de 1</p> <p>DISEÑO DE PANTALLAS</p>
<p>AUTOR: EDCOM – ESPOL DESARROLLADORES: Díaz Arreaga Martha Soriano Arreaga Luis Rojas Freire Yngrih</p>	<p>SITIO DE LA JCI SAMBORONDÓN</p>	
<p>DISEÑO DE PANTALLAS</p>		
<p>NOMBRE LÓGICO: Los Fondos del Senado</p>	<p>NOMBRE FÍSICO: Los fondos del senado.html</p>	
<p>DESCRIPCIÓN: Pantalla de los fondos de senado de la JCI Mundial.</p>		
 <p>FRECUENCIA DE USO: Diario</p> <p>OBSERVACIONES:</p>		

8.3. PANTALLAS DE SÍMBOLOS DE LA JCI

8.3.1 PÁGINA DE EMBLEMAS

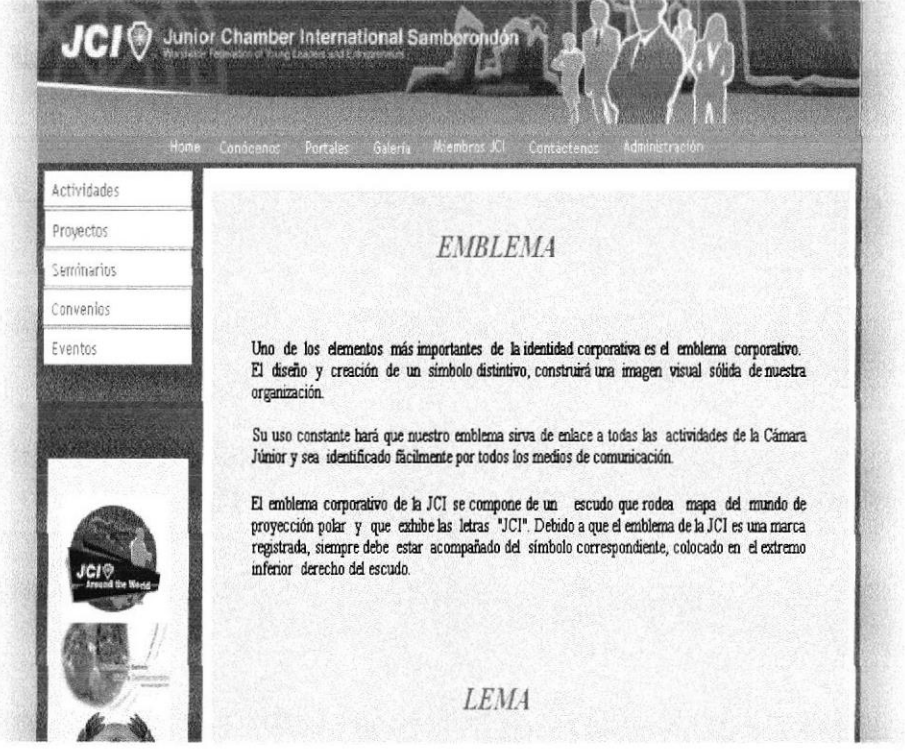
 <p>CÁMARA JÚNIOR INTERNACIONAL CAP. "SAMBORONDÓN"</p>	<p>Fecha de Elaboración 28/Nov/2006</p>	<p>Página 1 de 1</p> <p>DISEÑO DE PANTALLAS</p>
<p>AUTOR: EDCOM – ESPOL DESARROLLADORES: Díaz Arreaga Martha Soriano Arreaga Luis Rojas Freire Yngrih</p>	<p>SITIO DE LA JCI SAMBORONDÓN</p>	
<p>DISEÑO DE PANTALLAS</p>		
<p>NOMBRE LÓGICO: Emblemas</p>	<p>NOMBRE FÍSICO: Emblemas.php</p>	
<p>DESCRIPCIÓN: Pantalla de Emblemas de la JCI Mundial.</p>		
 <p>FRECUENCIA DE USO: Diario</p> <p>OBSERVACIONES:</p>		

8.3.2 PÁGINA DE JURAMENTO

 <p>CÁMARA JÚNIOR INTERNACIONAL CAP. “SAMBORONDÓN”</p>	<p>Fecha de Elaboración 28/Nov/2006</p>	<p>Página 1 de 1</p> <p>DISEÑO DE PANTALLAS</p>
<p>AUTOR: EDCOM – ESPOL DESARROLLADORES: Díaz Arreaga Martha Soriano Arreaga Luis Rojas Freire Yngrih</p>	<p>SITIO DE LA JCI SAMBORONDÓN</p>	
<p>DISEÑO DE PANTALLAS</p>		
<p>NOMBRE LÓGICO: Juramento</p>	<p>NOMBRE FÍSICO: Juramento.html</p>	
<p>DESCRIPCIÓN: Pantalla de Juramento de la JCI mundial y cada uno de sus capítulos.</p>		
 <p>FRECUENCIA DE USO: Diario</p> <p>OBSERVACIONES:</p>		

8.3.3 PÁGINA DE HIMNO

 <p>CÁMARA JÚNIOR INTERNACIONAL CAP. "SAMBORONDÓN"</p>	<p>Fecha de Elaboración 28/Nov/2006</p>	<p>Página 1 de 1</p> <p>DISEÑO DE PANTALLAS</p>
<p>AUTOR: EDCOM – ESPOL DESARROLLADORES: Díaz Arreaga Martha Soriano Arreaga Luis Rojas Freire Yngrih</p>	<p>SITIO DE LA JCI SAMBORONDÓN</p>	
<p>DISEÑO DE PANTALLAS</p>		
<p>NOMBRE LÓGICO: Himno</p>	<p>NOMBRE FÍSICO: Himno.html</p>	
<p>DESCRIPCIÓN:. Pantalla del Himno de la Jci Mundial y cada uno de sus capítulos.</p>		
 <p>HIMNO</p> <p>UN CANTO A LA HERMANDAD Porque no tenemos ...</p> <p>Porque no tenemos grados ni color porque perdonamos y damos amor, démonos la mano, alcemos la voz, cantemos alegres con esta canción.</p> <p>Porque no tenemos ...</p> <p>Fuera las envidias, fuera los rencores, fuera los recelos, fuera los temores, somos todos Júnior de ideales nobles que unidos marchamos tras un mismo norte.</p> <p>Porque no tenemos ...</p> <p>Que para nosotros no existan distancias que no existan tiempos todo sea un presente que trascendamos espacio y tiempo</p> <p>Deja tus problemas por unos momentos y acepta el amigo que viene a tu lado, tiéndele los brazos sinceros y abiertos y verás que el mundo se hace más humano.</p> <p>Porque no tenemos ...</p> <p>Camínemos todos el mismo camino sin desfallecer ni mirar atrás, así cada día nuestro juniorismo podrá marcar pasos de marcha triunfal.</p> <p>Porque no tenemos ... (Bis)</p> <p>Esta canción fue estrenada como un mensaje de amistad para los Júnior's de</p>		
<p>FRECUENCIA DE USO: Diario</p>		
<p>OBSERVACIONES:</p>		

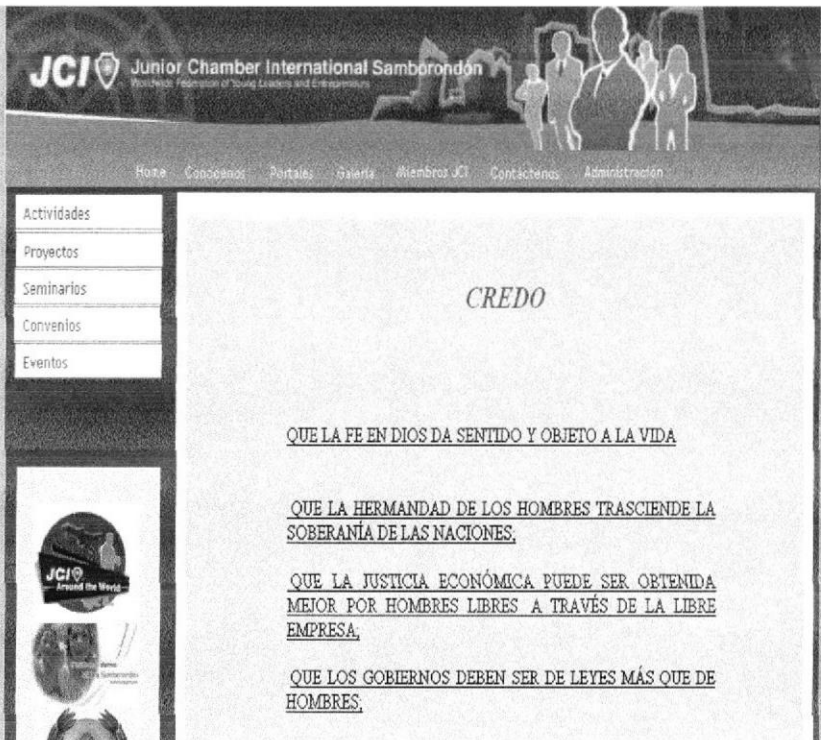

8.4. PANTALLA DE CREDO DE LA JCI

8.4.1 PÁGINA DE CREDO

 <p>CÁMARA JÚNIOR INTERNACIONAL CAP. "SAMBORONDÓN"</p>	<p>Fecha de Elaboración 28/Nov/2006</p>	<p>Página 1 de 1</p> <p>DISEÑO DE PANTALLAS</p>
<p>AUTOR: EDCOM – ESPOL DESARROLLADORES: Díaz Arreaga Martha Soriano Arreaga Luis Rojas Freire Yngrih</p>	<p>SITIO DE LA JCI SAMBORONDÓN</p>	
<p>DISEÑO DE PANTALLAS</p>		
<p>NOMBRE LÓGICO: Credo</p>	<p>NOMBRE FÍSICO: Credo.html</p>	
<p>DESCRIPCIÓN: Pantalla de Credo de la JCI Mundial y sus Capítulos.</p>		
		
<p>FRECUENCIA DE USO: Diario</p>		
<p>OBSERVACIONES:</p>		

8.5. PANTALLA DE AREAS DE LA JCI

8.5.1 PÁGINA DE ÁREAS (OPORTUNIDADES QUE OFRECE)

 <p>CÁMARA JÚNIOR INTERNACIONAL CAP. "SAMBORONDÓN"</p>	<p>Fecha de Elaboración 28/Nov/2006</p>	<p>Página 1 de 1</p>
<p>AUTOR: EDCOM – ESPOL DESARROLLADORES: Díaz Arreaga Martha Soriano Arreaga Luís Rojas Freire Yngrih</p>	<p>SITIO DE LA JCI SAMBORONDÓN</p>	
<p>DISEÑO DE PANTALLAS</p>		
<p>NOMBRE LÓGICO: Áreas</p>	<p>NOMBRE FÍSICO: Areas.html</p>	
<p>DESCRIPCIÓN: Pantalla de Áreas de la JCI Capitulo Samborondón.</p>		
		
<p>FRECUENCIA DE USO: Diario</p>		
<p>OBSERVACIONES:</p>		

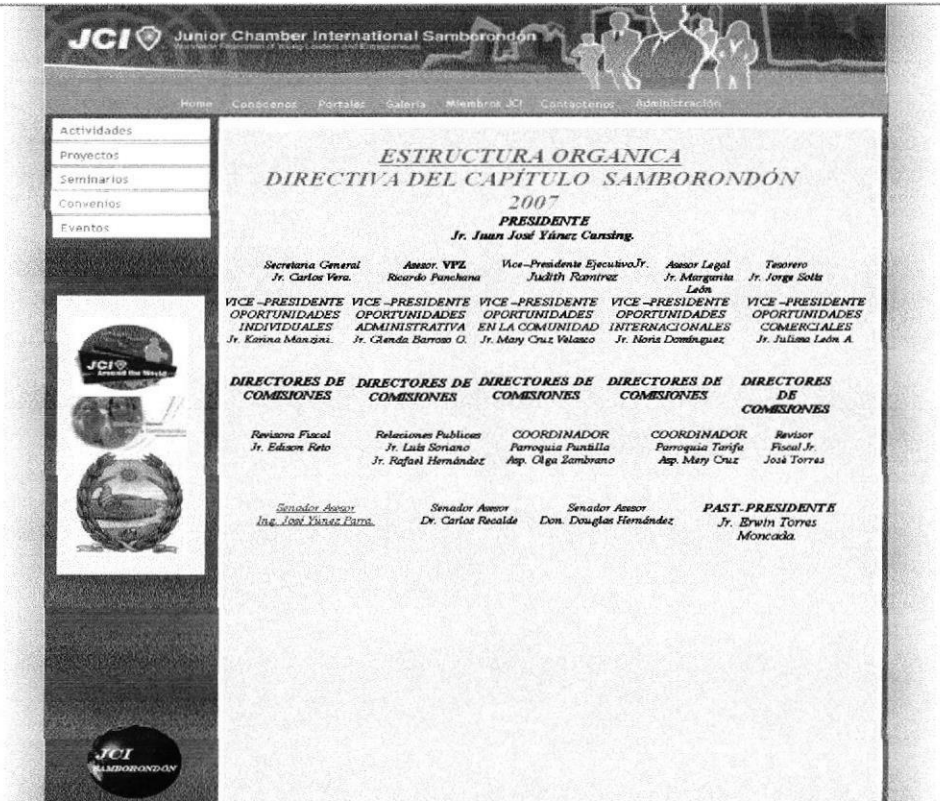

8.6. PANTALLA DE DIRECTIVA DE LA JCI CAPITULO SAMBORONDÓN

8.6.1 PÁGINA DE DIRECTIVA

 <p>CÁMARA JÚNIOR INTERNACIONAL CAP. "SAMBORONDÓN"</p>	<p>Fecha de Elaboración 28/Nov/2006</p>	<p>Página 1 de 1</p> <p>DISEÑO DE PANTALLAS</p>
<p>AUTOR: EDCOM – ESPOL DESARROLLADORES: Díaz Arreaga Martha Soriano Arreaga Luís Rojas Freire Yngrih</p>	<p>SITIO DE LA JCI SAMBORONDÓN</p>	
<p align="center">DISEÑO DE PANTALLAS</p>		
<p>NOMBRE LÓGICO: Directiva</p>	<p>NOMBRE FÍSICO: Directiva.html</p>	
<p>DESCRIPCIÓN: Pantalla de la Directiva de la JCI Capítulo Samborondón.</p>		
		
<p>FRECUENCIA DE USO: Diario</p>		
<p>OBSERVACIONES:</p>		

8.7. PANTALLA DE VALORES DE LA JCI

8.7.1 PÁGINA DE MISIÓN

 <p>CÁMARA JÚNIOR INTERNACIONAL CAP. "SAMBORONDÓN"</p>	<p>Fecha de Elaboración 28/Nov/2006</p>	<p>Página 1 de 1</p> <p>DISEÑO DE PANTALLAS</p>
<p>AUTOR: EDCOM – ESPOL DESARROLLADORES: Díaz Arreaga Martha Soriano Arreaga Luís Rojas Freire Yngrih</p>	<p>SITIO DE LA JCI SAMBORONDÓN</p>	
<p align="center">DISEÑO DE PANTALLAS</p>		
<p>NOMBRE LÓGICO: Misión</p>	<p>NOMBRE FÍSICO: Misión.html</p>	
<p>DESCRIPCIÓN: Pantalla de Misión de la JCI Mundial y sus Capítulos.</p>		
		
<p>FRECUENCIA DE USO: Diario</p>		
<p>OBSERVACIONES:</p>		

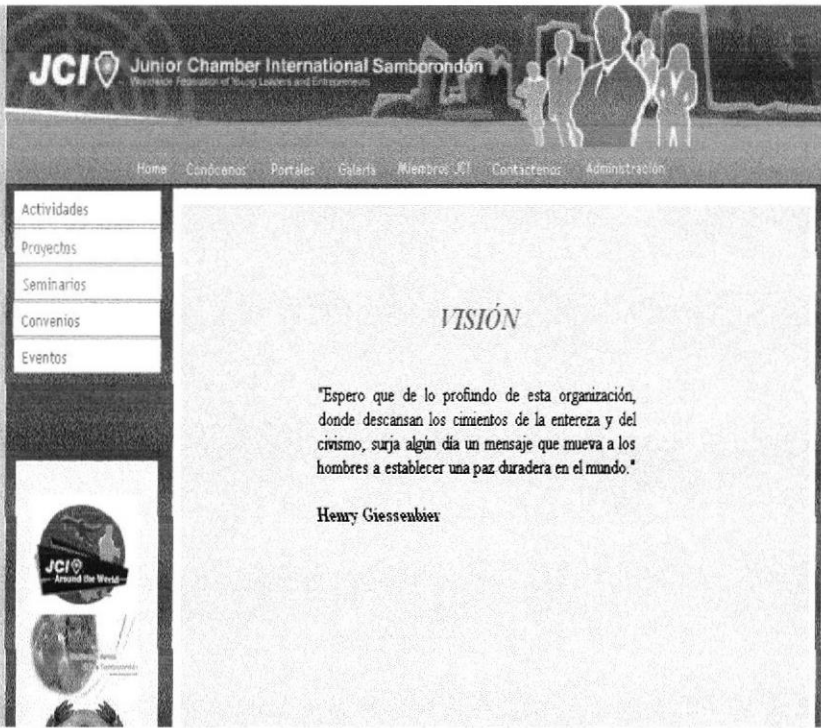

8.7.2 PÁGINA DE VISIÓN

 <p>CÁMARA JÚNIOR INTERNACIONAL CAP. "SAMBORONDÓN"</p>	<p>Fecha de Elaboración 28/Nov/2006</p>	<p>Página 1 de 1</p> <p>DISEÑO DE PANTALLAS</p>
<p>AUTOR: EDCOM – ESPOL DESARROLLADORES: Díaz Arreaga Martha Soriano Arreaga Luís Rojas Freire Yngrih</p>	<p>SITIO DE LA JCI SAMBORONDÓN</p>	
<p>DISEÑO DE PANTALLAS</p>		
<p>NOMBRE LÓGICO: Visión</p>	<p>NOMBRE FÍSICO: Vision. html</p>	
<p>DESCRIPCIÓN: Pantalla de Visión de la JCI Mundial y sus Capítulos.</p>		
		
<p>FRECUENCIA DE USO: Diario</p>		
<p>OBSERVACIONES:</p>		

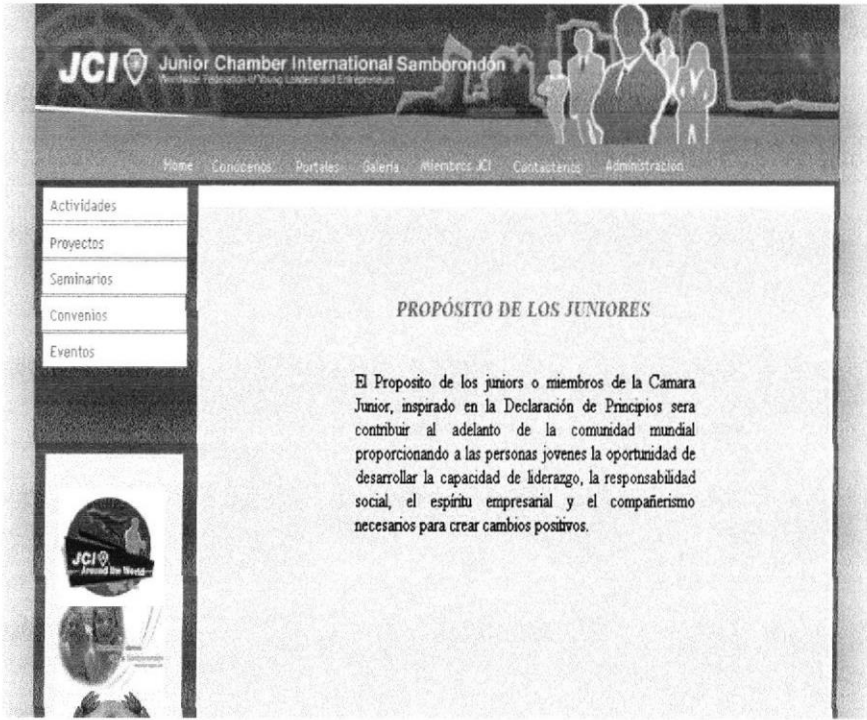
8.7.3 PÁGINA DE PROPÓSITOS

 <p>CÁMARA JÚNIOR INTERNACIONAL CAP. “SAMBORONDÓN”</p>	<p>Fecha de Elaboración 28/Nov/2006</p>	<p>Página 1 de 1</p> <p>DISEÑO DE PANTALLAS</p>
<p>AUTOR: EDCOM – ESPOL DESARROLLADORES: Díaz Arreaga Martha Soriano Arreaga Luís Rojas Freire Yngrih</p>	<p>SITIO DE LA JCI SAMBORONDÓN</p>	
<p>DISEÑO DE PANTALLAS</p>		
<p>NOMBRE LÓGICO: Propósito</p>	<p>NOMBRE FÍSICO: Proposito. html</p>	
<p>DESCRIPCIÓN: Pantalla de Propósito de la JCI Mundial y sus Capítulos.</p>		
 <p>PROPÓSITO DE LOS JUNIORES</p> <p>El Proposito de los juniors o miembros de la Camara Junior, inspirado en la Declaración de Principios sera contribuir al adelanto de la comunidad mundial proporcionando a las personas jovenes la oportunidad de desarrollar la capacidad de liderazgo, la responsabilidad social, el espíritu empresarial y el compañerismo necesarios para crear cambios positivos.</p>		
<p>FRECUENCIA DE USO: Diario</p>		
<p>OBSERVACIONES:</p>		

8.7.4 PÁGINA DE VALORES

 <p>CÁMARA JÚNIOR INTERNACIONAL CAP. "SAMBORONDÓN"</p>	<p>Fecha de Elaboración 28/Nov/2006</p>	<p>Página 1 de 1</p> <p>DISEÑO DE PANTALLAS</p>
<p>AUTOR: EDCOM – ESPOL DESARROLLADORES: Díaz Arreaga Martha Soriano Arreaga Luís Rojas Freire Yngrih</p>	<p>SITIO DE LA JCI SAMBORONDÓN</p>	
<p>DISEÑO DE PANTALLAS</p>		
<p>NOMBRE LÓGICO: Valores</p>	<p>NOMBRE FÍSICO: Valores. html</p>	
<p>DESCRIPCIÓN: Pantalla de Valores de la JCI Mundial y sus Capítulos.</p>		
 <p>The screenshot shows a web page for 'VALORES' (Values) on the JCI Samborondón website. The header includes the JCI logo and the text 'Junior Chamber International Samborondón'. A navigation menu contains: Home, Conócenos, Portales, Galera, Miembros JCI, Contactenos, and Administración. A sidebar on the left lists: Actividades, Proyectos, Seminarios, Convenios, and Eventos. The main content area displays the word 'VALORES' in a large font, followed by a list of values: Fe, Hermandad Universal, Libre Empresa, Gobierno de Leyes, and Personalidad Humana.</p>		
<p>FRECUENCIA DE USO: Diario</p>		
<p>OBSERVACIONES:</p>		

8.8. PANTALLAS PRINCIPALES DE LA JCI

8.8.1 PÁGINA DE GALERÍA

 <p>CÁMARA JÚNIOR INTERNACIONAL CAP. "SAMBORONDÓN"</p>	<p>Fecha de Elaboración 28/Nov/2006</p>	<p>Página 1 de 1</p> <p>DISEÑO DE PANTALLAS</p>
<p>AUTOR: EDCOM – ESPOL DESARROLLADORES: Díaz Arreaga Martha Soriano Arreaga Luis Rojas Freire Yngrih</p>	<p>SITIO DE LA JCI SAMBORONDÓN</p>	
<p>DISEÑO DE PANTALLAS</p>		
<p>NOMBRE LÓGICO: Galería</p>	<p>NOMBRE FÍSICO: Galeria.php</p>	
<p>DESCRIPCIÓN: Pantalla de la Galería de Fotos de la JCI Cáp. Samborondón.</p>		
		
<p>FRECUENCIA DE USO: Diario</p>		
<p>OBSERVACIONES:</p>		

8.8.2 PÁGINA DE MIEMBROS

 <p>CÁMARA JÚNIOR INTERNACIONAL CAP. "SAMBORONDÓN"</p>	<p>Fecha de Elaboración 28/Nov/2006</p>	<p>Página 1 de 1</p> <p>DISEÑO DE PANTALLAS</p>
<p>AUTOR: EDCOM – ESPOL DESARROLLADORES: Díaz Arreaga Martha Soriano Arreaga Luís Rojas Freire Yngrih</p>	<p>SITIO DE LA JCI SAMBORONDÓN</p>	
<p>DISEÑO DE PANTALLAS</p>		
<p>NOMBRE LÓGICO: Miembros</p>	<p>NOMBRE FÍSICO: Miembros.php</p>	
<p>DESCRIPCIÓN: Pantalla de Miembros de la Cámara Júnior Internacional Cap. Samborondón.</p>		
		
<p>FRECUENCIA DE USO: Diario</p>		
<p>OBSERVACIONES:</p>		

8.8.3 PÁGINA DE PORTALES

 <p>CÁMARA JÚNIOR INTERNACIONAL CAP. "SAMBORONDÓN"</p>	<p>Fecha de Elaboración 28/Nov/2006</p>	<p>Página 1 de 1</p> <p>DISEÑO DE PANTALLAS</p>																																																																																
<p>AUTOR: EDCOM – ESPOL DESARROLLADORES: Díaz Arreaga Martha Soriano Arreaga Luís Rojas Freire Yngrih</p>	<p>SITIO DE LA JCI SAMBORONDÓN</p>																																																																																	
<p>DISEÑO DE PANTALLAS</p>																																																																																		
<p>NOMBRE LÓGICO: Portales</p>	<p>NOMBRE FÍSICO: Portales.php</p>																																																																																	
<p>DESCRIPCIÓN: Pantalla de Portales de la Cámara Júnior Internacional cada uno de sus Capítulos.</p>																																																																																		
 <p>The screenshot shows the website interface for JCI Samborondón. At the top, there is a navigation menu with links: Home, Conocerlos, Portales, Galeria, Miembros JCI, Contactenos, and Administración. Below the menu, there is a sidebar with a list of activities: Actividades, Proyectos, Seminarios, Convenios, and Eventos. The main content area displays a grid of chapter names organized by region:</p> <table border="1"> <thead> <tr> <th>AFRICA & MEDIO ORIENTE</th> <th>ASIA & PACIFICO</th> <th>AMERICA</th> <th>EUROPA</th> </tr> </thead> <tbody> <tr><td>JCI Benin</td><td>JCI Australia</td><td>JCI Argentina</td><td>JCI Andorra</td></tr> <tr><td>JCI Botswana</td><td>JCI Bangladesh</td><td>JCI Bolivia</td><td>JCI Armenia</td></tr> <tr><td>JCI Burkina</td><td>JCI Hong Kong</td><td>JCI Brasil</td><td>JCI Austria</td></tr> <tr><td>JCI Cameroun</td><td>JCI India</td><td>JCI Canada</td><td>JCI Belgium</td></tr> <tr><td>JCI Ghana</td><td>JCI Indonesia</td><td>JCI Colombia</td><td>JCI Bosnia</td></tr> <tr><td>JCI Jordan</td><td>JCI Japon</td><td>JCI Caribbean</td><td>JCI Catalonia</td></tr> <tr><td>JCI Kenya</td><td>JCI Korea</td><td>JCI Ecuador</td><td>JCI Estonia</td></tr> <tr><td>JCI Lebanon</td><td>JCI Macau</td><td>JCI Guatemala</td><td>JCI Finland</td></tr> <tr><td>JCI Malawi</td><td>JCI Malasia</td><td>JCI Honduras</td><td>JCI Francia</td></tr> <tr><td>JCI Mali</td><td>JCI Mongolia</td><td>JCI Mexico</td><td>JCI Germany</td></tr> <tr><td>JCI Morocco</td><td>JCI Nepal</td><td>JCI Panama</td><td>JCI Hungary</td></tr> <tr><td>JCI Niger</td><td>JCI Nueva Zelanda</td><td>JCI Paraguay</td><td>JCI Ireland</td></tr> <tr><td>JCI Nigeria</td><td>JCI Pacifico</td><td>JCI Peru</td><td>JCI Israel</td></tr> <tr><td>JCI Rwanda</td><td>JCI Pakistan</td><td>JCI Puerto Rico</td><td>JCI Italy</td></tr> <tr><td>JCI Senegal</td><td>JCI Filipinas</td><td>JCI Rep. Dominicana</td><td>JCI Latvia</td></tr> <tr><td>JCI South Africa</td><td>JCI Singapore</td><td>JCI Suriname</td><td>JCI Luxembourg</td></tr> <tr><td>JCI United Arab Emirates</td><td>JCI Sri Lanka</td><td>JCI Usa</td><td>JCI Monaco</td></tr> <tr><td>JCI Zambia</td><td>JCI Taiwan</td><td>JCI Venezuela</td><td>JCI Poland</td></tr> <tr><td></td><td>JCI Thailand</td><td>JCI West Indies</td><td>JCI Portugal</td></tr> </tbody> </table>			AFRICA & MEDIO ORIENTE	ASIA & PACIFICO	AMERICA	EUROPA	JCI Benin	JCI Australia	JCI Argentina	JCI Andorra	JCI Botswana	JCI Bangladesh	JCI Bolivia	JCI Armenia	JCI Burkina	JCI Hong Kong	JCI Brasil	JCI Austria	JCI Cameroun	JCI India	JCI Canada	JCI Belgium	JCI Ghana	JCI Indonesia	JCI Colombia	JCI Bosnia	JCI Jordan	JCI Japon	JCI Caribbean	JCI Catalonia	JCI Kenya	JCI Korea	JCI Ecuador	JCI Estonia	JCI Lebanon	JCI Macau	JCI Guatemala	JCI Finland	JCI Malawi	JCI Malasia	JCI Honduras	JCI Francia	JCI Mali	JCI Mongolia	JCI Mexico	JCI Germany	JCI Morocco	JCI Nepal	JCI Panama	JCI Hungary	JCI Niger	JCI Nueva Zelanda	JCI Paraguay	JCI Ireland	JCI Nigeria	JCI Pacifico	JCI Peru	JCI Israel	JCI Rwanda	JCI Pakistan	JCI Puerto Rico	JCI Italy	JCI Senegal	JCI Filipinas	JCI Rep. Dominicana	JCI Latvia	JCI South Africa	JCI Singapore	JCI Suriname	JCI Luxembourg	JCI United Arab Emirates	JCI Sri Lanka	JCI Usa	JCI Monaco	JCI Zambia	JCI Taiwan	JCI Venezuela	JCI Poland		JCI Thailand	JCI West Indies	JCI Portugal
AFRICA & MEDIO ORIENTE	ASIA & PACIFICO	AMERICA	EUROPA																																																																															
JCI Benin	JCI Australia	JCI Argentina	JCI Andorra																																																																															
JCI Botswana	JCI Bangladesh	JCI Bolivia	JCI Armenia																																																																															
JCI Burkina	JCI Hong Kong	JCI Brasil	JCI Austria																																																																															
JCI Cameroun	JCI India	JCI Canada	JCI Belgium																																																																															
JCI Ghana	JCI Indonesia	JCI Colombia	JCI Bosnia																																																																															
JCI Jordan	JCI Japon	JCI Caribbean	JCI Catalonia																																																																															
JCI Kenya	JCI Korea	JCI Ecuador	JCI Estonia																																																																															
JCI Lebanon	JCI Macau	JCI Guatemala	JCI Finland																																																																															
JCI Malawi	JCI Malasia	JCI Honduras	JCI Francia																																																																															
JCI Mali	JCI Mongolia	JCI Mexico	JCI Germany																																																																															
JCI Morocco	JCI Nepal	JCI Panama	JCI Hungary																																																																															
JCI Niger	JCI Nueva Zelanda	JCI Paraguay	JCI Ireland																																																																															
JCI Nigeria	JCI Pacifico	JCI Peru	JCI Israel																																																																															
JCI Rwanda	JCI Pakistan	JCI Puerto Rico	JCI Italy																																																																															
JCI Senegal	JCI Filipinas	JCI Rep. Dominicana	JCI Latvia																																																																															
JCI South Africa	JCI Singapore	JCI Suriname	JCI Luxembourg																																																																															
JCI United Arab Emirates	JCI Sri Lanka	JCI Usa	JCI Monaco																																																																															
JCI Zambia	JCI Taiwan	JCI Venezuela	JCI Poland																																																																															
	JCI Thailand	JCI West Indies	JCI Portugal																																																																															
<p>FRECUENCIA DE USO: Diario</p>																																																																																		
<p>OBSERVACIONES:</p>																																																																																		

8.8.4 PÁGINA DE CONTACTENOS

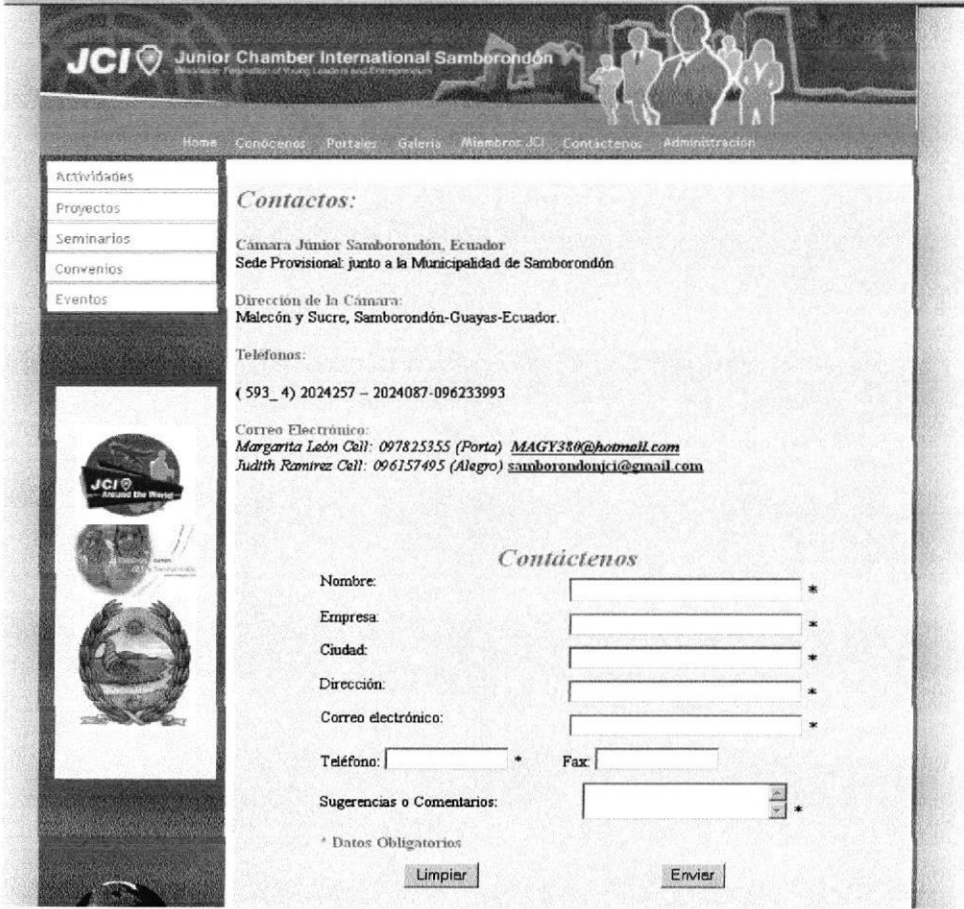
 <p>CÁMARA JÚNIOR INTERNACIONAL CAP. "SAMBORONDÓN"</p>	<p>Fecha de Elaboración 28/Nov/2006</p>	<p>Página 1 de 1</p> <p>DISEÑO DE PANTALLAS</p>
<p>AUTOR: EDCOM – ESPOL DESARROLLADORES: Díaz Arreaga Martha Soriano Arreaga Luis Rojas Freire Yngrih</p>	<p>SITIO DE LA JCI SAMBORONDÓN</p>	
<p align="center">DISEÑO DE PANTALLAS</p>		
<p>NOMBRE LÓGICO: Contáctenos</p>	<p>NOMBRE FÍSICO: Contactenos.php</p>	
<p>DESCRIPCIÓN: Pantalla de Contáctenos de la Cámara Júnior Internacional Cáp. Samborondón.</p>		
		
<p>FRECUENCIA DE USO: Diario</p>		
<p>OBSERVACIONES:</p>		

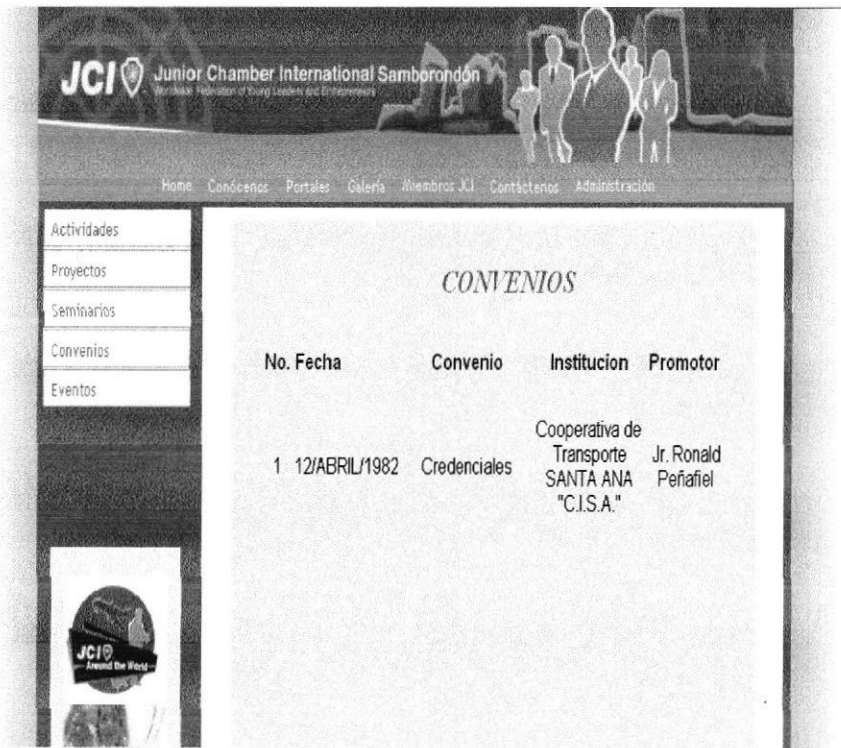

8.8.5 PÁGINA DE CONVENIOS

 CÁMARA JÚNIOR INTERNACIONAL CAP. "SAMBORONDÓN"	Fecha de Elaboración 28/Nov/2006	Página 1 de 1
		DISEÑO DE PANTALLAS
AUTOR: EDCOM – ESPOL DESARROLLADORES: Díaz Arreaga Martha Soriano Arreaga Luís Rojas Freire Yngrih	SITIO DE LA JCI SAMBORONDÓN	
DISEÑO DE PANTALLAS		
NOMBRE LÓGICO: Convenios	NOMBRE FÍSICO: Convenio.php	
DESCRIPCIÓN: Pantalla de Convenios de la Cámara Júnior Internacional Cáp. Samborondón.		
		
FRECUENCIA DE USO: Diario		
OBSERVACIONES:		

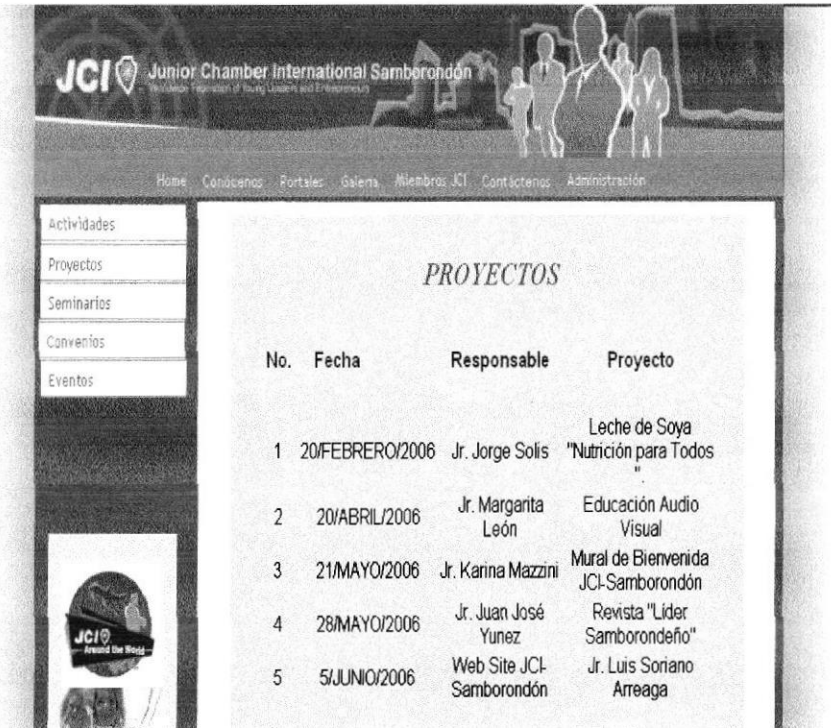
8.8.6 PÁGINA DE PROYECTOS

 <p>CÁMARA JÚNIOR INTERNACIONAL CAP. "SAMBORONDÓN"</p>	<p>Fecha de Elaboración 28/Nov/2006</p>	<p>Página 1 de 1</p> <p>DISEÑO DE PANTALLAS</p>																								
<p>AUTOR: EDCOM – ESPOL DESARROLLADORES: Díaz Arreaga Martha Soriano Arreaga Luis Rojas Freire Yngrih</p>	<p>SITIO DE LA JCI SAMBORONDÓN</p>																									
<p>DISEÑO DE PANTALLAS</p>																										
<p>NOMBRE LÓGICO: Proyectos</p>	<p>NOMBRE FÍSICO: Proyectos.php</p>																									
<p>DESCRIPCIÓN: Pantalla de Proyectos de la Cámara Júnior Internacional Cáp. Samborondón.</p>																										
 <p>The screenshot shows the website interface for JCI Samborondón. At the top, there is a navigation menu with links: Home, Conocenos, Portales, Galeria, Miembros JCI, Contactenos, and Administración. On the left side, there is a vertical menu with options: Actividades, Proyectos, Seminarios, Convenios, and Eventos. The main content area is titled 'PROYECTOS' and contains a table with the following data:</p> <table border="1"> <thead> <tr> <th>No.</th> <th>Fecha</th> <th>Responsable</th> <th>Proyecto</th> </tr> </thead> <tbody> <tr> <td>1</td> <td>20/FEBRERO/2006</td> <td>Jr. Jorge Solis</td> <td>Leche de Soya "Nutrición para Todos"</td> </tr> <tr> <td>2</td> <td>20/ABRIL/2006</td> <td>Jr. Margarita León</td> <td>Educación Audio Visual</td> </tr> <tr> <td>3</td> <td>21/MAYO/2006</td> <td>Jr. Karina Mazzini</td> <td>Mural de Bienvenida JCI-Samborondón</td> </tr> <tr> <td>4</td> <td>28/MAYO/2006</td> <td>Jr. Juan José Yunez</td> <td>Revista "Lider Samborondeño"</td> </tr> <tr> <td>5</td> <td>5/JUNIO/2006</td> <td>Web Site JCI-Samborondón</td> <td>Jr. Luis Soriano Arreaga</td> </tr> </tbody> </table>			No.	Fecha	Responsable	Proyecto	1	20/FEBRERO/2006	Jr. Jorge Solis	Leche de Soya "Nutrición para Todos"	2	20/ABRIL/2006	Jr. Margarita León	Educación Audio Visual	3	21/MAYO/2006	Jr. Karina Mazzini	Mural de Bienvenida JCI-Samborondón	4	28/MAYO/2006	Jr. Juan José Yunez	Revista "Lider Samborondeño"	5	5/JUNIO/2006	Web Site JCI-Samborondón	Jr. Luis Soriano Arreaga
No.	Fecha	Responsable	Proyecto																							
1	20/FEBRERO/2006	Jr. Jorge Solis	Leche de Soya "Nutrición para Todos"																							
2	20/ABRIL/2006	Jr. Margarita León	Educación Audio Visual																							
3	21/MAYO/2006	Jr. Karina Mazzini	Mural de Bienvenida JCI-Samborondón																							
4	28/MAYO/2006	Jr. Juan José Yunez	Revista "Lider Samborondeño"																							
5	5/JUNIO/2006	Web Site JCI-Samborondón	Jr. Luis Soriano Arreaga																							
<p>FRECUENCIA DE USO: Diario</p>																										
<p>OBSERVACIONES:</p>																										

8.8.7 PÁGINA DE EVENTOS

 <p>CÁMARA JÚNIOR INTERNACIONAL CAP. "SAMBORONDÓN"</p>	<p>Fecha de Elaboración 28/Nov/2006</p>	<p>Página 1 de 1</p> <p>DISEÑO DE PANTALLAS</p>																												
<p>AUTOR: EDCOM – ESPOL DESARROLLADORES: Díaz Arreaga Martha Soriano Arreaga Luis Rojas Freire Yngrih</p>	<p>SITIO DE LA JCI SAMBORONDÓN</p>																													
<p>DISEÑO DE PANTALLAS</p>																														
<p>NOMBRE LÓGICO: Eventos</p>	<p>NOMBRE FÍSICO: Evento.php</p>																													
<p>DESCRIPCIÓN: Pantalla de Eventos de la Cámara Júnior Internacional Cáp. Samborondón.</p>																														
 <table border="1"> <thead> <tr> <th>No.</th> <th>Fecha</th> <th>Animadores</th> <th>Eventos</th> </tr> </thead> <tbody> <tr> <td>1</td> <td>9/OCTUBRE/2005</td> <td>Paloma Fiuzza</td> <td>Festival del Reguetton</td> </tr> <tr> <td>2</td> <td>7/OCTUBRE/2005</td> <td>Jr. Erwin Torres</td> <td>Competencia Nautica de Canoa fuera de Borda</td> </tr> <tr> <td>3</td> <td>15/NOVIEMBRE/2005</td> <td>Jr. Gregory Solis</td> <td>Campeonato de Indor Futbol</td> </tr> <tr> <td>4</td> <td>20/NOVIMEBRE/2005</td> <td>Juniors de Urdesa</td> <td>Juramentación de los Juniors Samborondón</td> </tr> <tr> <td>5</td> <td>1/DICIEMBRE/2005</td> <td>Jr. Judith Ramirez</td> <td>Encendida del Arbol de Navidad</td> </tr> <tr> <td>6</td> <td>24/DICIEMBRE/2005</td> <td>Jr. Liliana López y Jr. Donald</td> <td>Entrega de Inscritos Navidad</td> </tr> </tbody> </table>			No.	Fecha	Animadores	Eventos	1	9/OCTUBRE/2005	Paloma Fiuzza	Festival del Reguetton	2	7/OCTUBRE/2005	Jr. Erwin Torres	Competencia Nautica de Canoa fuera de Borda	3	15/NOVIEMBRE/2005	Jr. Gregory Solis	Campeonato de Indor Futbol	4	20/NOVIMEBRE/2005	Juniors de Urdesa	Juramentación de los Juniors Samborondón	5	1/DICIEMBRE/2005	Jr. Judith Ramirez	Encendida del Arbol de Navidad	6	24/DICIEMBRE/2005	Jr. Liliana López y Jr. Donald	Entrega de Inscritos Navidad
No.	Fecha	Animadores	Eventos																											
1	9/OCTUBRE/2005	Paloma Fiuzza	Festival del Reguetton																											
2	7/OCTUBRE/2005	Jr. Erwin Torres	Competencia Nautica de Canoa fuera de Borda																											
3	15/NOVIEMBRE/2005	Jr. Gregory Solis	Campeonato de Indor Futbol																											
4	20/NOVIMEBRE/2005	Juniors de Urdesa	Juramentación de los Juniors Samborondón																											
5	1/DICIEMBRE/2005	Jr. Judith Ramirez	Encendida del Arbol de Navidad																											
6	24/DICIEMBRE/2005	Jr. Liliana López y Jr. Donald	Entrega de Inscritos Navidad																											
<p>FRECUENCIA DE USO: Diario</p>																														
<p>OBSERVACIONES:</p>																														

8.8.8 PÁGINA DE SEMINARIOS

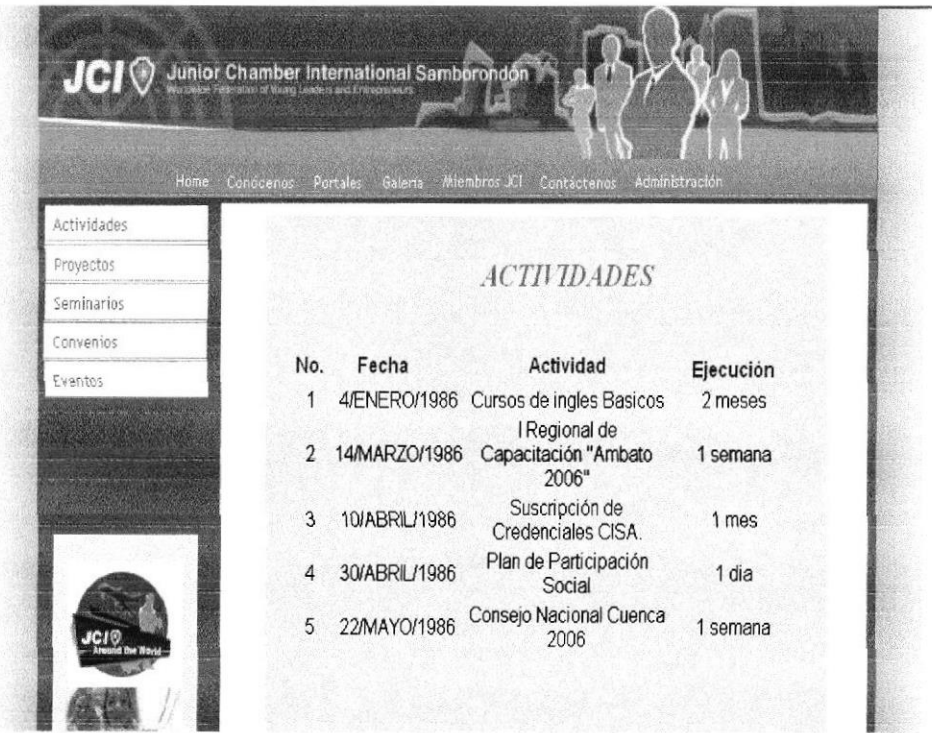

 <p>CÁMARA JÚNIOR INTERNACIONAL CAP. "SAMBORONDÓN"</p>	<p>Fecha de Elaboración 28/Nov/2006</p>	<p>Página 1 de 1</p> <p>DISEÑO DE PANTALLAS</p>																				
<p>AUTOR: EDCOM – ESPOL DESARROLLADORES: Díaz Arreaga Martha Soriano Arreaga Luis Rojas Freire Yngrih</p>	<p>SITIO DE LA JCI SAMBORONDÓN</p>																					
<p>DISEÑO DE PANTALLAS</p>																						
<p>NOMBRE LÓGICO: Seminarios</p>	<p>NOMBRE FÍSICO: Seminarios.php</p>																					
<p>DESCRIPCIÓN: Pantalla de Seminarios de la Cámara Júnior Internacional Cap. Samborondón.</p>																						
 <table border="1"> <thead> <tr> <th>No.</th> <th>Fecha</th> <th>Tema</th> <th>Sintesis</th> <th>Responsable</th> </tr> </thead> <tbody> <tr> <td>1</td> <td>9/JUNIO/2006</td> <td>Orientación para nuevos miembros</td> <td>Desarrollar su Capacidad de Liderazgo Como Administrar una Campaña Política</td> <td>Jr. Judith Ramirez</td> </tr> <tr> <td>2</td> <td>16/JULIO/1986</td> <td>Gestión Política</td> <td>Como Administrar un Capítulo</td> <td>Jr. Erwin Torres M.</td> </tr> <tr> <td>3</td> <td>2/AGOSTO/1986</td> <td>Administración del Capítulo</td> <td>Seminario de Como</td> <td>Jr. Edison Reto</td> </tr> </tbody> </table>			No.	Fecha	Tema	Sintesis	Responsable	1	9/JUNIO/2006	Orientación para nuevos miembros	Desarrollar su Capacidad de Liderazgo Como Administrar una Campaña Política	Jr. Judith Ramirez	2	16/JULIO/1986	Gestión Política	Como Administrar un Capítulo	Jr. Erwin Torres M.	3	2/AGOSTO/1986	Administración del Capítulo	Seminario de Como	Jr. Edison Reto
No.	Fecha	Tema	Sintesis	Responsable																		
1	9/JUNIO/2006	Orientación para nuevos miembros	Desarrollar su Capacidad de Liderazgo Como Administrar una Campaña Política	Jr. Judith Ramirez																		
2	16/JULIO/1986	Gestión Política	Como Administrar un Capítulo	Jr. Erwin Torres M.																		
3	2/AGOSTO/1986	Administración del Capítulo	Seminario de Como	Jr. Edison Reto																		
<p>FRECUENCIA DE USO: Diario</p>																						
<p>OBSERVACIONES:</p>																						

8.8.9 PÁGINA DE ACTIVIDADES



 <p>CÁMARA JÚNIOR INTERNACIONAL CAP. "SAMBORONDÓN"</p>	<p>Fecha de Elaboración 28/Nov/2006</p>	<p>Página 1 de 1</p> <p>DISEÑO DE PANTALLAS</p>
<p>AUTOR: EDCOM – ESPOL DESARROLLADORES: Díaz Arreaga Martha Soriano Arreaga Luís Rojas Freire Yngrih</p>	<p>SITIO DE LA JCI SAMBORONDÓN</p>	
<p>DISEÑO DE PANTALLAS</p>		
<p>NOMBRE LÓGICO: Actividades</p>		<p>NOMBRE FÍSICO: Actividades.php</p>
<p>DESCRIPCIÓN: Pantalla de Actividades de la Cámara Júnior Internacional Cáp. Samborondón.</p>		
		
<p>FRECUENCIA DE USO: Diario</p>		
<p>OBSERVACIONES:</p>		

8.9. PANTALLA DE ADMINISTRACIÓN DE LA JCI

8.9.1 VENTANA DE ADMINISTRACIÓN

 <p>CÁMARA JÚNIOR INTERNACIONAL CAP. "SAMBORONDÓN"</p>	<p>Fecha de Elaboración 28/Nov/2006</p>	<p>Página 1 de 1</p> <p>DISEÑO DE PANTALLAS</p>
<p>AUTOR: EDCOM – ESPOL DESARROLLADORES: Díaz Arreaga Martha Soriano Arreaga Luís Rojas Freire Yngrih</p>	<p>SITIO DE LA JCI SAMBORONDÓN</p>	
<p>DISEÑO DE PANTALLAS</p>		
<p>NOMBRE LÓGICO: Administración NOMBRE FÍSICO: Administración.php</p>		
<p>DESCRIPCIÓN: Pantalla de Administración de la Cámara Júnior Internacional Cáp. Samborondón.</p>		
		
<p>FRECUENCIA DE USO: Diario</p>		
<p>OBSERVACIONES:</p>		

8.9.2 VENTANA DE MENÚ DE ADMINISTRACIÓN

 <p>CÁMARA JÚNIOR INTERNACIONAL CAP. "SAMBORONDÓN"</p>	<p>Fecha de Elaboración 28/Nov/2006</p>	<p>Página 1 de 1</p> <p>DISEÑO DE PANTALLAS</p>
<p>AUTOR: EDCOM – ESPOL DESARROLLADORES: Díaz Arreaga Martha Soriano Arreaga Luís Rojas Freire Yngrih</p>	<p>SITIO DE LA JCI SAMBORONDÓN</p>	
<p>DISEÑO DE PANTALLAS</p>		
<p>NOMBRE LÓGICO: Actualizaciones</p>		<p>NOMBRE FÍSICO: Administración.php</p>
<p>DESCRIPCIÓN: Pantalla de Administración de la Cámara Júnior Internacional Cáp. Samborondón.</p>		
		
<p>FRECUENCIA DE USO: Diario</p>		
<p>OBSERVACIONES:</p>		

8.10 PANTALLAS DE MANIPULACIÓN DE ACTIVIDADES

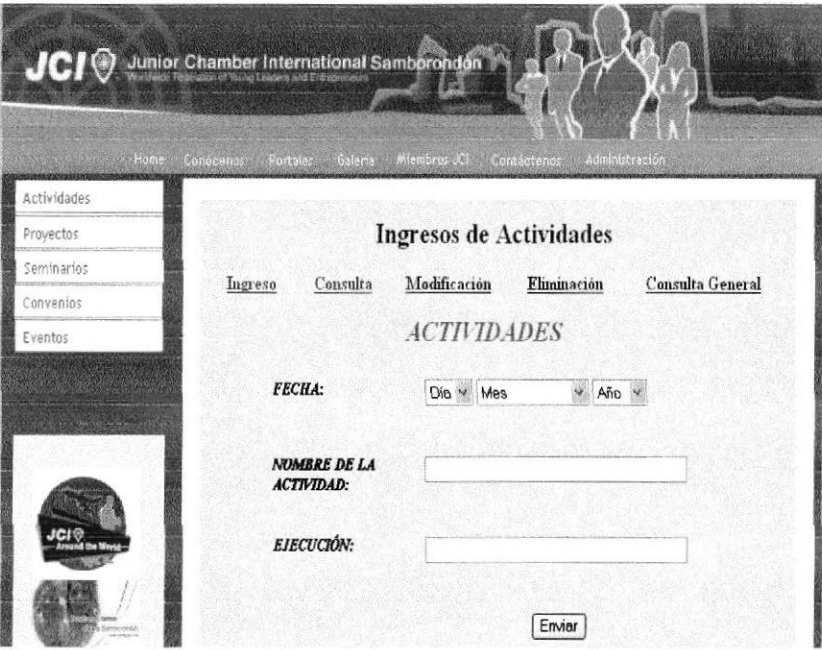

8.10.1 VENTANA DE INGRESO DE ACTIVIDADES

 CÁMARA JÚNIOR INTERNACIONAL CAP. "SAMBORONDÓN"	Fecha de Elaboración 28/Nov/2006	Página 1 de 1
AUTOR: EDCOM – ESPOL DESARROLLADORES: Díaz Arreaga Martha Soriano Arreaga Luis Rojas Freire Yngrih	SITIO DE LA JCI SAMBORONDÓN	
DISEÑO DE PANTALLAS		
NOMBRE LÓGICO: Ingreso de Actividades	NOMBRE FÍSICO: INGRES_ACTIVIDADES.php	
DESCRIPCIÓN: Pantalla de ingreso de actividades.		
		
FRECUENCIA DE USO: Diario		
OBSERVACIONES:		

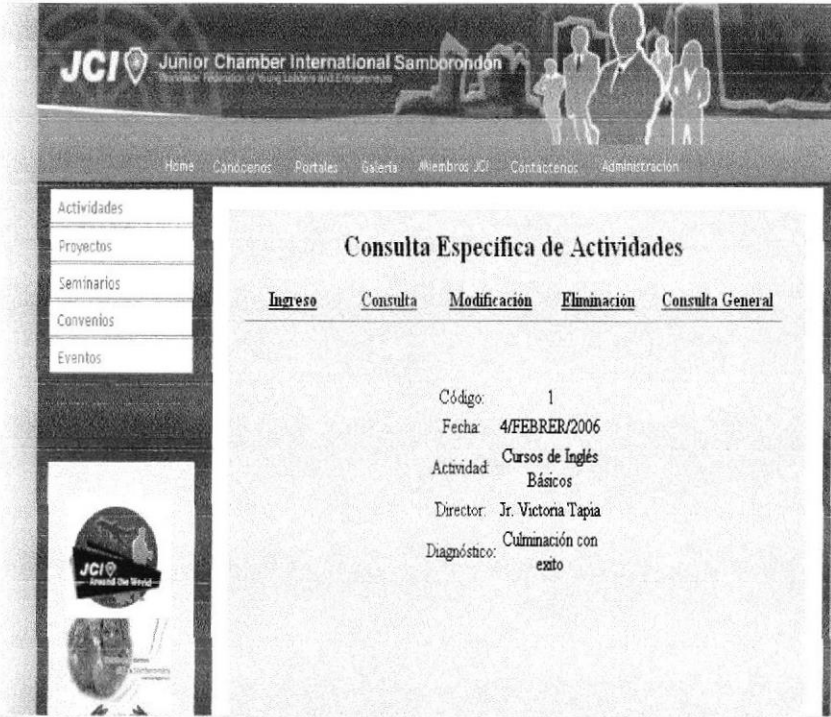
8.10.2 VENTANA DE CONSULTA ESPECÍFICA DE ACTIVIDADES

 <p>CÁMARA JÚNIOR INTERNACIONAL CAP. "SAMBORONDÓN"</p>	<p>Fecha de Elaboración 28/Nov/2006</p>	<p>Página 1 de 1</p> <p>DISEÑO DE PANTALLAS</p>
<p>AUTOR: EDCOM – ESPOL DESARROLLADORES: Díaz Arreaga Martha Soriano Arreaga Luís Rojas Freire Yngrih</p>	<p>SITIO DE LA JCI SAMBORONDÓN</p>	
<p>DISEÑO DE PANTALLAS</p>		
<p>NOMBRE LÓGICO: Consulta Especifica de Actividades</p>	<p>NOMBRE FÍSICO: Consulta Especifica Actividades.php</p>	
<p>DESCRIPCIÓN: Pantalla de Consulta Específica de Actividades de la Cámara Júnior Internacional Cáp. Samborondón.</p>		
		
<p>FRECUENCIA DE USO: Diario</p>		
<p>OBSERVACIONES:</p>		

8.10.3 VENTANA DE ACTUALIZACIÓN DE ACTIVIDADES

 CÁMARA JÚNIOR INTERNACIONAL CAP. "SAMBORONDÓN"	Fecha de Elaboración 28/Nov/2006	Página 1 de 1 DISEÑO DE PANTALLAS
AUTOR: EDCOM – ESPOL DESARROLLADORES: Díaz Arreaga Martha Soriano Arreaga Luis Rojas Freire Yngrih	SITIO DE LA JCI SAMBORONDÓN	
DISEÑO DE PANTALLAS		
NOMBRE LÓGICO: Modificación de Actividades	NOMBRE FÍSICO: Modificación_deActividades.php	
DESCRIPCIÓN: Pantalla de Modificación Actividades de la Cámara Júnior Internacional Cáp. Samborondón.		
		
FRECUENCIA DE USO: Diario		
OBSERVACIONES:		

8.10.4 VENTANA DE CONSULTA GENERAL DE ACTIVIDADES

 CÁMARA JÚNIOR INTERNACIONAL CAP. "SAMBORONDÓN"	Fecha de Elaboración 28/Nov/2006	Página 1 de 1
		DISEÑO DE PANTALLAS
AUTOR: EDCOM – ESPOL DESARROLLADORES: Díaz Arreaga Martha Soriano Arreaga Luís Rojas Freire Yngrih	SITIO DE LA JCI SAMBORONDÓN	
DISEÑO DE PANTALLAS		
NOMBRE LÓGICO: Consulta general de Actividades	NOMBRE FÍSICO: Consulta_General Actividades.php	
DESCRIPCIÓN: Pantalla de Consulta general de Actividades de la Cámara Júnior Internacional Cáp. Samborondón.		
		
FRECUENCIA DE USO: Diario		
OBSERVACIONES:		

8.11 PANTALLAS DE MANIPULACIÓN DE PROYECTOS

8.11.1 VENTANA DE INGRESO DE PROYECTOS

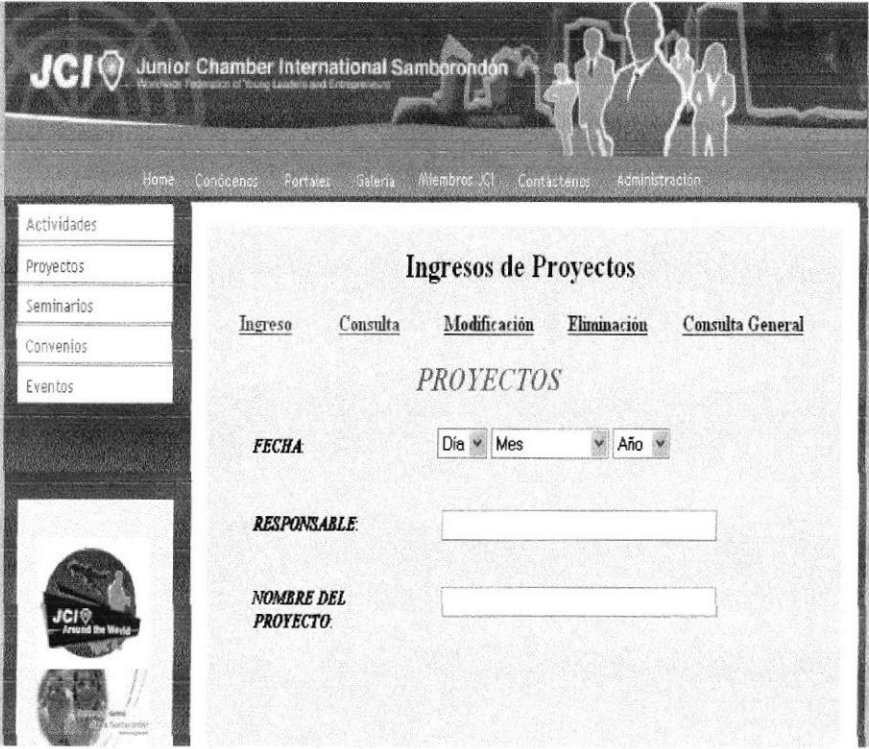
 CÁMARA JÚNIOR INTERNACIONAL CAP. "SAMBORONDÓN"	Fecha de Elaboración 28/Nov/2006	Página 1 de 1
AUTOR: EDCOM – ESPOL DESARROLLADORES: Díaz Arreaga Martha Soriano Arreaga Luís Rojas Freire Yngrih	SITIO DE LA JCI SAMBORONDÓN	
DISEÑO DE PANTALLAS		
NOMBRE LÓGICO: Ingreso de Proyectos	NOMBRE FÍSICO: INGRES_PROYECTOS.php	
DESCRIPCIÓN: Pantalla de Ingreso de Proyectos.		
		
FRECUENCIA DE USO: Diario		
OBSERVACIONES:		

8.11.2 VENTANA DE CONSULTA ESPECÍFICA DE PROYECTO

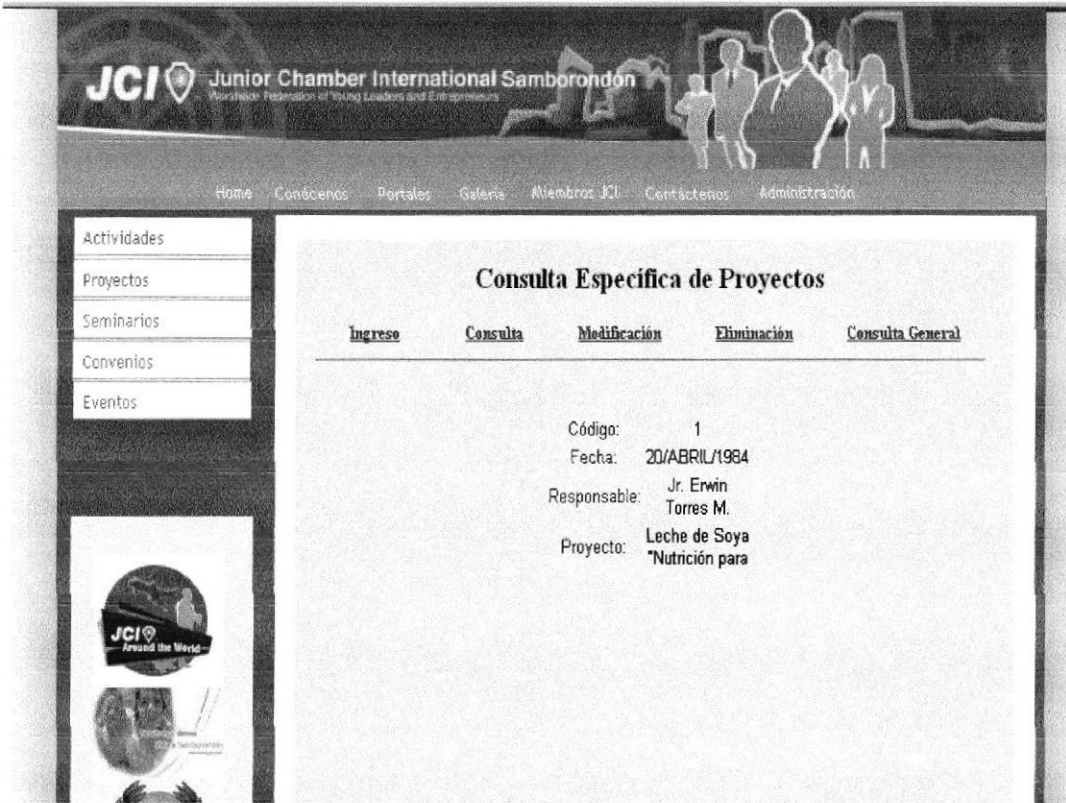
 <p>CÁMARA JÚNIOR INTERNACIONAL CAP. "SAMBORONDÓN"</p>	<p>Fecha de Elaboración 28/Nov/2006</p>	<p>Página 1 de 1</p> <hr/> <p>DISEÑO DE PANTALLAS</p>
<p>AUTOR: EDCOM – ESPOL DESARROLLADORES: Díaz Arreaga Martha Soriano Arreaga Luis Rojas Freire Yngrih</p>	<p>SITIO DE LA JCI SAMBORONDÓN</p>	
<p>DISEÑO DE PANTALLAS</p>		
<p>NOMBRE LÓGICO: Consulta Especifica de Proyectos</p>	<p>NOMBRE FÍSICO: Consulta_Especifica Proyectos.php</p>	
<p>DESCRIPCIÓN: Pantalla de Consulta Especifica de Proyectos de la Cámara Júnior Internacional Cáp. Samborondón.</p>		
		
<p>FRECUENCIA DE USO: Diario</p>		
<p>OBSERVACIONES:</p>		

8.11.3 VENTANA DE ACTUALIZACIÓN DE PROYECTOS

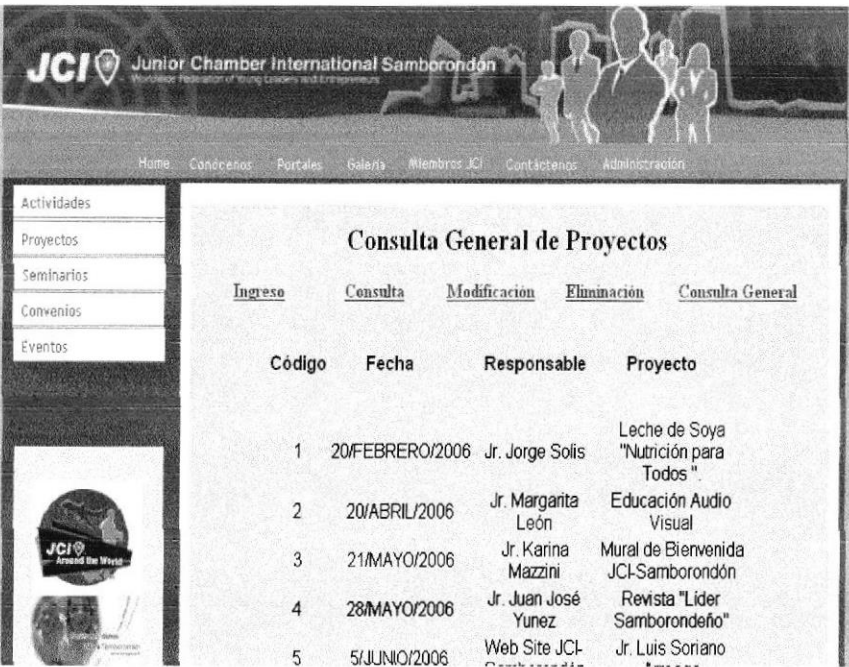

 CÁMARA JÚNIOR INTERNACIONAL CAP. "SAMBORONDÓN"	Fecha de Elaboración 28/Nov/2006	Página 1 de 1 DISEÑO DE PANTALLAS
AUTOR: EDCOM – ESPOL DESARROLLADORES: Díaz Arreaga Martha Soriano Arreaga Luis Rojas Freire Yngrih	SITIO DE LA JCI SAMBORONDÓN	
DISEÑO DE PANTALLAS		
NOMBRE LÓGICO: Modificación de Proyectos	NOMBRE FÍSICO: Modificacion_ de Proyectos.php	
DESCRIPCIÓN: Pantalla de Modificación de Proyectos de la Cámara Júnior Internacional Cáp. Samborondón.		
		
FRECUENCIA DE USO: Diario		
OBSERVACIONES:		

8.11.4 VENTANA DE CONSULTA GENERAL DE PROYECTO

 CÁMARA JÚNIOR INTERNACIONAL CAP. "SAMBORONDÓN"	Fecha de Elaboración 28/Nov/2006	Página 1 de 1
	DISEÑO DE PANTALLAS	
AUTOR: EDCOM – ESPOL DESARROLLADORES: Díaz Arreaga Martha Soriano Arreaga Luis Rojas Freire Yngrih	SITIO DE LA JCI SAMBORONDÓN	
DISEÑO DE PANTALLAS		
NOMBRE LÓGICO: Consulta general de Proyectos	NOMBRE FÍSICO: Consulta_General Proyectos.php	
DESCRIPCIÓN: Pantalla de Consulta general de Proyectos de la Cámara Júnior Internacional Cáp. Samborondón.		
		
FRECUENCIA DE USO: Diario		
OBSERVACIONES:		

8.12 PANTALLAS DE MANIPULACIÓN DE PROYECTOS

8.12.1 VENTANA DE INGRESO DE SEMINARIOS

 <p>CAMARA JUNIOR INTERNACIONAL CAP. "SAMBORONDÓN"</p>	<p>Fecha de Elaboración 28/Nov/2006</p>	<p>Página 1 de 1</p>
<p>AUTOR: EDCOM – ESPOL DESARROLLADORES: Díaz Arreaga Martha Soriano Arreaga Luís Rojas Freire Yngrih</p>	<p>SITIO DE LA JCI SAMBORONDÓN</p>	
<p align="center">DISEÑO DE PANTALLAS</p>		
<p>NOMBRE LÓGICO: Ingresos de Seminarios</p>	<p>NOMBRE FÍSICO: INGRES_SEMINAR.php</p>	
<p>DESCRIPCIÓN: Permite ingresar el nombre de un seminario con sus respectivas fechas.</p>		
		
<p>FRECUENCIA DE USO: Diario</p>		
<p>OBSERVACIONES:</p>		

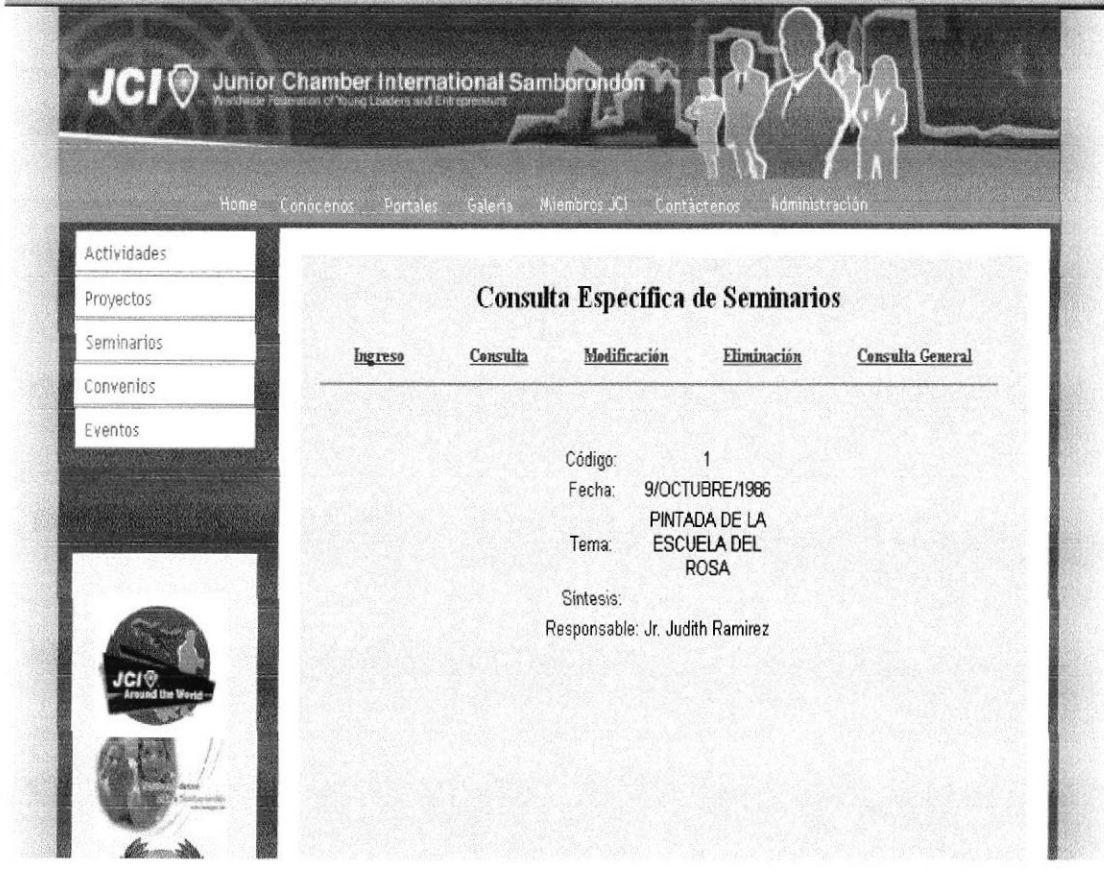

8.12.2 VENTANA DE CONSULTA ESPECÍFICA DE SEMINARIOS

 <p>CÁMARA JÚNIOR INTERNACIONAL CAP. "SAMBORONDÓN"</p>	<p>Fecha de Elaboración 28/Nov/2006</p>	<p>Página 1 de 1</p> <p>DISEÑO DE PANTALLAS</p>
<p>AUTOR: EDCOM – ESPOL DESARROLLADORES: Díaz Arreaga Martha Soriano Arreaga Luís Rojas Freire Yngrih</p>	<p>SITIO DE LA JCI SAMBORONDÓN</p>	
<p>DISEÑO DE PANTALLAS</p>		
<p>NOMBRE LÓGICO: Consulta Especifica de Seminarios</p>	<p>NOMBRE FÍSICO: Consulta_Especificaseminarios.php</p>	
<p>DESCRIPCIÓN: Pantalla de Consulta Especifica de Seminarios de la Cámara Júnior Internacional Cáp. Samborondón.</p>		
		
<p>FRECUENCIA DE USO: Diario</p>		
<p>OBSERVACIONES:</p>		

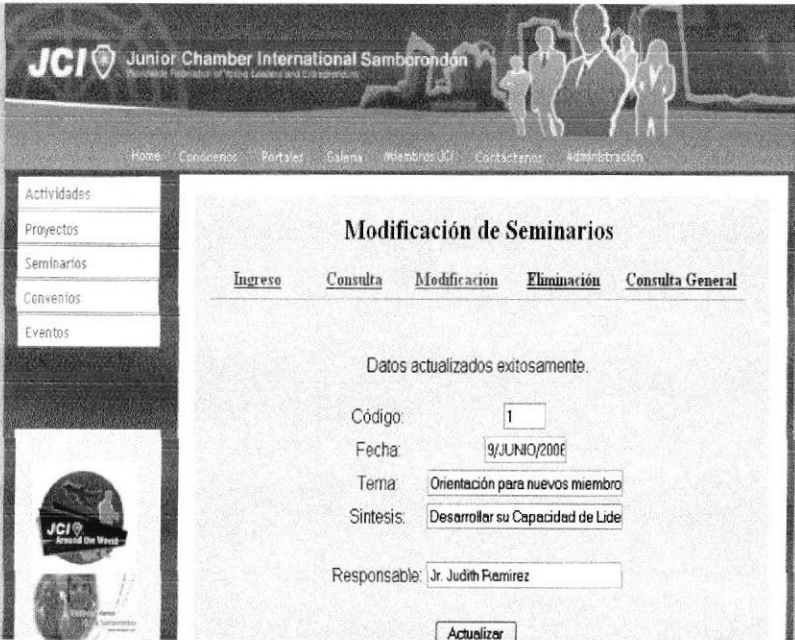
8.12.3 VENTANA DE ACTUALIZACIÓN DE SEMINARIOS



 <p>CÁMARA JÚNIOR INTERNACIONAL CAP. "SAMBORONDÓN"</p>	<p>Fecha de Elaboración 28/Nov/2006</p>	<p>Página 1 de 1</p> <p>DISEÑO DE PANTALLAS</p>
<p>AUTOR: EDCOM – ESPOL DESARROLLADORES: Díaz Arreaga Martha Soriano Arreaga Luís Rojas Freire Yngrih</p>	<p>SITIO DE LA JCI SAMBORONDÓN</p>	
<p>DISEÑO DE PANTALLAS</p>		
<p>NOMBRE LÓGICO: Modificación Seminarios</p>	<p>NOMBRE FÍSICO: Modificación_ de Seminarios.php</p>	
<p>DESCRIPCIÓN: Pantalla de Modificación de Seminarios de la Cámara Júnior Internacional Cáp. Samborondón.</p>		
		
<p>FRECUENCIA DE USO: Diario</p>		
<p>OBSERVACIONES:</p>		

8.12.4 VENTANA DE CONSULTA GENERAL DE SEMINARIOS

 <p>CÁMARA JÚNIOR INTERNACIONAL CAP. "SAMBORONDÓN"</p>	<p>Fecha de Elaboración 28/Nov/2006</p>	<p>Página 1 de 1</p>
		<p>DISEÑO DE PANTALLAS</p>
<p>AUTOR: EDCOM – ESPOL DESARROLLADORES: Díaz Arreaga Martha Soriano Arreaga Luís Rojas Freire Yngrih</p>	<p>SITIO DE LA JCI SAMBORONDÓN</p>	
<p>DISEÑO DE PANTALLAS</p>		
<p>NOMBRE LÓGICO: Consulta general de Seminarios</p>	<p>NOMBRE FÍSICO: Consulta_General de Seminarios.php</p>	
<p>DESCRIPCIÓN: Pantalla de Consulta general de Seminarios de la Cámara Júnior Internacional Cáp. Samborondón.</p>		
		
<p>FRECUENCIA DE USO: Diario</p>		
<p>OBSERVACIONES:</p>		

8.13 PANTALLAS DE MANIPULACIÓN DE EVENTOS



8.13.1 VENTANA DE INGRESO DE EVENTOS

 <p>CÁMARA JUNIOR INTERNACIONAL CAP. "SAMBORONDÓN"</p>	<p>Fecha de Elaboración 28/Nov/2006</p>	<p>Página 1 de 1</p>
<p>AUTOR: EDCOM – ESPOL DESARROLLADORES: Díaz Arreaga Martha Soriano Arreaga Luís Rojas Freire Yngrih</p>	<p>SITIO DE LA JCI SAMBORONDÓN</p>	
<p align="center">DISEÑO DE PANTALLAS</p>		
<p>NOMBRE LÓGICO: Ingresos de Eventos</p>	<p>NOMBRE FÍSICO: INGRES_EVENTOS.php</p>	
<p>DESCRIPCIÓN: Pantalla de Ingreso de Eventos.</p>		
		
<p>FRECUENCIA DE USO: Diario</p>		
<p>OBSERVACIONES:</p>		

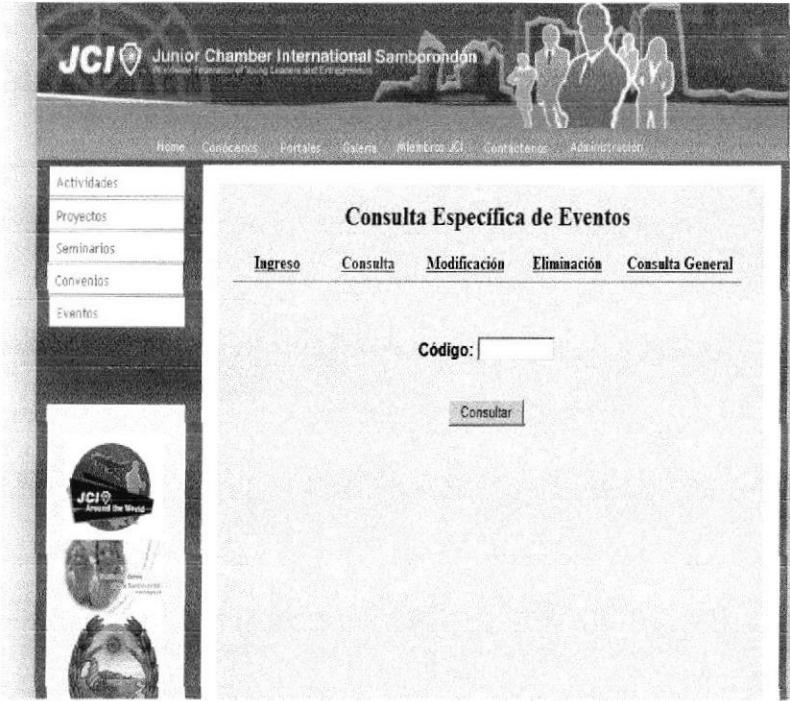
8.13.2 VENTANA DE CONSULTA ESPECÍFICA DE EVENTOS

 <p>CÁMARA JÚNIOR INTERNACIONAL CAP. "SAMBORONDÓN"</p>	<p>Fecha de Elaboración 28/Nov/2006</p>	<p>Página 1 de 1</p> <p>DISEÑO DE PANTALLAS</p>
<p>AUTOR: EDCOM – ESPOL DESARROLLADORES: Díaz Arreaga Martha Soriano Arreaga Luis Rojas Freire Yngrih</p>	<p>SITIO DE LA JCI SAMBORONDÓN</p>	
<p>DISEÑO DE PANTALLAS</p>		
<p>NOMBRE LÓGICO: : Consulta Especifica de Eventos</p>	<p>NOMBRE FÍSICO: : Consulta_Especificica de Eventos.php</p>	
<p>DESCRIPCIÓN: Pantalla de : Consulta Especifica de Eventos de la Cámara Júnior Internacional Cáp. Samborondón.</p>		
		
<p>FRECUENCIA DE USO: Diario</p>		
<p>OBSERVACIONES:</p>		

8.13.3 VENTANA DE ACTUALIZACIÓN DE EVENTOS

 CÁMARA JÚNIOR INTERNACIONAL CAP. "SAMBORONDÓN"	Fecha de Elaboración 28/Nov/2006	Página 1 de 1 DISEÑO DE PANTALLAS
AUTOR: EDCOM – ESPOL DESARROLLADORES: Díaz Arreaga Martha Soriano Arreaga Luís Rojas Freire Yngrih	SITIO DE LA JCI SAMBORONDÓN	
DISEÑO DE PANTALLAS		
NOMBRE LÓGICO: Modificación de Eventos	NOMBRE FÍSICO: Modificacion_de Eventos.php	
DESCRIPCIÓN: Pantalla de Modificación de Eventos de la Cámara Júnior Internacional Cáp. Samborondón.		
		
FRECUENCIA DE USO: Diario		
OBSERVACIONES:		

8.13.4 VENTANA DE CONSULTA GENERAL DE EVENTOS



 CÁMARA JÚNIOR INTERNACIONAL CAP. "SAMBORONDÓN"	Fecha de Elaboración 28/Nov/2006	Página 1 de 1
		DISEÑO DE PANTALLAS
AUTOR: EDCOM – ESPOL DESARROLLADORES: Díaz Arreaga Martha Soriano Arreaga Luis Rojas Freire Yngrih	SITIO DE LA JCI SAMBORONDÓN	
DISEÑO DE PANTALLAS		
NOMBRE LÓGICO: : Consulta general de Eventos	NOMBRE FÍSICO: : Consulta_General de Eventos.php	
DESCRIPCIÓN: Pantalla de : Consulta general de Eventos de la Cámara Júnior Internacional Cáp. Samborondón.		
		
FRECUENCIA DE USO: Diario		
OBSERVACIONES:		

8.14 PANTALLAS DE MANIPULACIÓN DE CONVENIOS



8.14.1 VENTANA DE INGRESO DE CONVENIOS

 <p>CAMARA JUNIOR INTERNACIONAL CAP. "SAMBORONDÓN"</p>	<p>Fecha de Elaboración 28/Nov/2006</p>	<p>Página 1 de 1</p>
<p>AUTOR: EDCOM – ESPOL DESARROLLADORES: Díaz Arreaga Martha Soriano Arreaga Luís Rojas Freire Yngrih</p>	<p>SITIO DE LA JCI SAMBORONDÓN</p>	
<p>DISEÑO DE PANTALLAS</p>		
<p>NOMBRE LÓGICO: Ingresos de Convenios</p>	<p>NOMBRE FÍSICO: INGRES_CONVENIOS.php</p>	
<p>DESCRIPCIÓN: Pantalla de Ingreso de Convenios.</p>		
		
<p>FRECUENCIA DE USO: Diario</p>		
<p>OBSERVACIONES:</p>		

8.14.2 VENTANA DE CONSULTA ESPECÍFICA DE CONVENIOS

 <p>CÁMARA JÚNIOR INTERNACIONAL CAP. "SAMBORONDÓN"</p>	<p>Fecha de Elaboración 28/Nov/2006</p>	<p>Página 1 de 1</p> <p>DISEÑO DE PANTALLAS</p>
<p>AUTOR: EDCOM – ESPOL DESARROLLADORES: Díaz Arreaga Martha Soriano Arreaga Luís Rojas Freire Yngrih</p>	<p>SITIO DE LA JCI SAMBORONDÓN</p>	
<p>DISEÑO DE PANTALLAS</p>		
<p>NOMBRE LÓGICO: Consulta Especifica de Convenios</p>	<p>NOMBRE FÍSICO: Consulta_Especificica Convenios.php</p>	
<p>DESCRIPCIÓN: Pantalla de Consulta Específica de Convenios de la Cámara Júnior Internacional Cáp. Samborondón.</p>		
		
<p>FRECUENCIA DE USO: Diario</p>		
<p>OBSERVACIONES:</p>		

8.14.3 VENTANA DE ACTUALIZACIÓN DE CONVENIOS

 CÁMARA JÚNIOR INTERNACIONAL CAP. "SAMBORONDÓN"	Fecha de Elaboración 28/Nov/2006	Página 1 de 1
		DISEÑO DE PANTALLAS
AUTOR: EDCOM – ESPOL DESARROLLADORES: Díaz Arreaga Martha Soriano Arreaga Luís Rojas Freire Yngrih	SITIO DE LA JCI SAMBORONDÓN	
DISEÑO DE PANTALLAS		
NOMBRE LÓGICO: Modificación de Convenios	NOMBRE FÍSICO: Modificacion_de Convenios.php	
DESCRIPCIÓN: Pantalla de Modificación Convenios de la Cámara Júnior Internacional Cáp. Samborondón.		
		
FRECUENCIA DE USO: Diario		
OBSERVACIONES:		

8.14.4 VENTANA DE CONSULTA GENERAL DE CONVENIOS

 CÁMARA JÚNIOR INTERNACIONAL CAP. "SAMBORONDÓN"	Fecha de Elaboración 28/Nov/2006	Página 1 de 1
		DISEÑO DE PANTALLAS
AUTOR: EDCOM – ESPOL DESARROLLADORES: Díaz Arreaga Martha Soriano Arreaga Luís Rojas Freire Yngrih	SITIO DE LA JCI SAMBORONDÓN	
DISEÑO DE PANTALLAS		
NOMBRE LÓGICO: Consulta general de Convenios	NOMBRE FÍSICO: Consulta_General de Convenios.php	
DESCRIPCIÓN: Pantalla de Consulta general de Convenios de la Cámara Júnior Internacional Cáp. Samborondón.		
FRECUENCIA DE USO: Diario		
OBSERVACIONES:		

8.15 PANTALLAS DE MANIPULACIÓN DE MIEMBROS

8.15.1 VENTANA DE INGRESO DE MIEMBROS

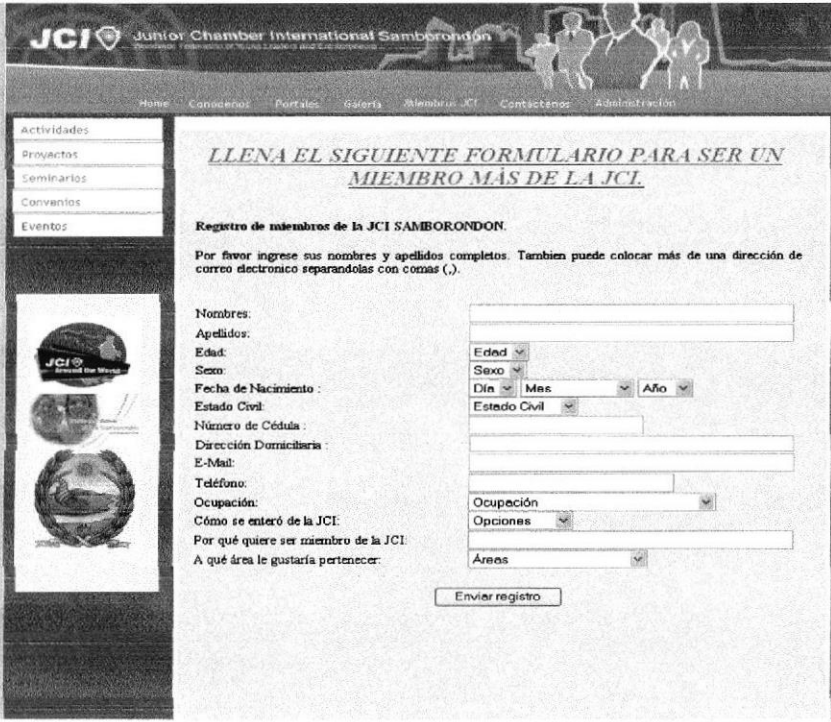
 <p>CÁMARA JÚNIOR INTERNACIONAL CAP. "SAMBORONDÓN"</p>	<p>Fecha de Elaboración 28/Nov/2006</p>	<p>Página 1 de 1</p>
		<p>DISEÑO DE PANTALLAS</p>
<p>AUTOR: EDCOM – ESPOL DESARROLLADORES: Díaz Arreaga Martha Soriano Arreaga Luís Rojas Freire Yngrih</p>	<p>SITIO DE LA JCI SAMBORONDÓN</p>	
<p>DISEÑO DE PANTALLAS</p>		
<p>NOMBRE LÓGICO: Ingreso de Miembros</p>	<p>NOMBRE FÍSICO: Registro.php</p>	
<p>DESCRIPCIÓN: Permite ingresar los datos de los nuevos miembros de la jci.</p>		
		
<p>FRECUENCIA DE USO: Diario</p>		
<p>OBSERVACIONES:</p>		

8.15.2 VENTANA DE CONSULTA ESPECÍFICA DE MIEMBROS

 <p>CÁMARA JÚNIOR INTERNACIONAL CAP. "SAMBORONDÓN"</p>	<p>Fecha de Elaboración 28/Nov/2006</p>	<p>Página 1 de 1</p> <p>DISEÑO DE PANTALLAS</p>
<p>AUTOR: EDCOM – ESPOL DESARROLLADORES: Díaz Arreaga Martha Soriano Arreaga Luís Rojas Freire Yngrih</p>	<p>SITIO DE LA JCI SAMBORONDÓN</p>	
<p>DISEÑO DE PANTALLAS</p>		
<p>NOMBRE LÓGICO: Consulta Especifica de Miembros</p>	<p>NOMBRE FÍSICO: Consulta_Especifica de Miembros.php</p>	
<p>DESCRIPCIÓN: Pantalla de Consulta Especifica de Miembros de la Cámara Júnior Internacional Cáp. Samborondón.</p>		
 <p>The screenshot shows a web page titled "Consulta Especifica de Miembros". It features a navigation menu with options like Home, Conócenos, Portales, Galería, Miembros JCI, Contáctenos, and Administración. A sidebar on the left lists "Actividades", "Proyectos", "Seminarios", "Convenios", and "Eventos". The main content area displays the following member information:</p> <ul style="list-style-type: none"> Código: 1 Nombres: Luis Apellidos: Soriano Arreaga Edad: 22 Sexo: M Fecha: 22/MAYO/1984 Estado Civil: soltero Cedula: XFHFDR Direccion: SAMBORONDON Email: luis_justyn24@hotmail.com 		
<p>FRECUENCIA DE USO: Diario</p>		
<p>OBSERVACIONES:</p>		

8.15.3 VENTANA DE ACTUALIZACIÓN DE MIEMBROS

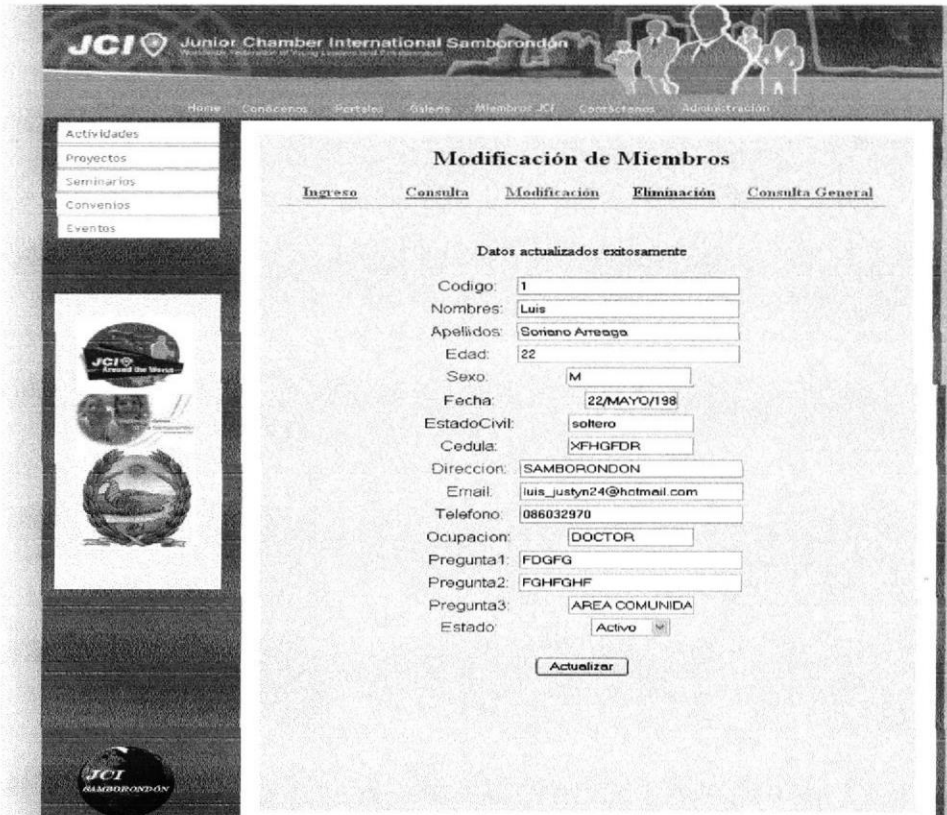

 <p>CÁMARA JÚNIOR INTERNACIONAL CAP. "SAMBORONDÓN"</p>	<p>Fecha de Elaboración 28/Nov/2006</p>	<p>Página 1 de 1</p> <p>DISEÑO DE PANTALLAS</p>
<p>AUTOR: EDCOM – ESPOL DESARROLLADORES: Díaz Arreaga Martha Soriano Arreaga Luís Rojas Freire Yngrih</p>	<p>SITIO DE LA JCI SAMBORONDÓN</p>	
<p>DISEÑO DE PANTALLAS</p>		
<p>NOMBRE LÓGICO: Modificación de Miembros</p>	<p>NOMBRE FÍSICO: Modificacion_de Miembros.php</p>	
<p>DESCRIPCIÓN: Pantalla de Modificación de Miembros de la Cámara Júnior Internacional Cáp. Samborondón.</p>		
		
<p>FRECUENCIA DE USO: Diario</p>		
<p>OBSERVACIONES:</p>		

8.15.4 VENTANA DE CONSULTA GENERAL DE MIEMBROS

 CÁMARA JÚNIOR INTERNACIONAL CAP. "SAMBORONDÓN"	Fecha de Elaboración 28/Nov/2006	Página 1 de 1
		DISEÑO DE PANTALLAS
AUTOR: EDCOM – ESPOL DESARROLLADORES: Díaz Arreaga Martha Soriano Arreaga Luís Rojas Freire Yngrih	SITIO DE LA JCI SAMBORONDÓN	
DISEÑO DE PANTALLAS		
NOMBRE LÓGICO: Consulta general de Miembros	NOMBRE FÍSICO: Consulta_ General de Miembros.php	
DESCRIPCIÓN: Pantalla de Consulta general de Miembros de la Cámara Júnior Internacional Cáp. Samborondón.		
		
FRECUENCIA DE USO: Diario		
OBSERVACIONES:		

8.16 PANTALLAS DE MANIPULACIÓN DE PORTALES

8.16.1 VENTANA DE INGRESO DE PORTALES

 <p>CÁMARA JUNIOR INTERNACIONAL CAP. "SAMBORONDÓN"</p>	<p>Fecha de Elaboración 28/Nov/2006</p>	<p>Página 1 de 1</p>
<p>AUTOR: EDCOM – ESPOL DESARROLLADORES: Díaz Arreaga Martha Soriano Arreaga Luís Rojas Freire Yngrih</p>	<p>SITIO DE LA JCI SAMBORONDÓN</p>	
<p align="center">DISEÑO DE PANTALLAS</p>		
<p>NOMBRE LÓGICO: Ingresos de Convenios</p>	<p>NOMBRE FÍSICO: INGRES_PORTALES.php</p>	
<p>DESCRIPCIÓN: Pantalla de Ingreso de Portales.</p>		
		
<p>FRECUENCIA DE USO: Diario</p>		
<p>OBSERVACIONES:</p>		

8.16.2 VENTANA DE ELIMINACIÓN DE PORTALES

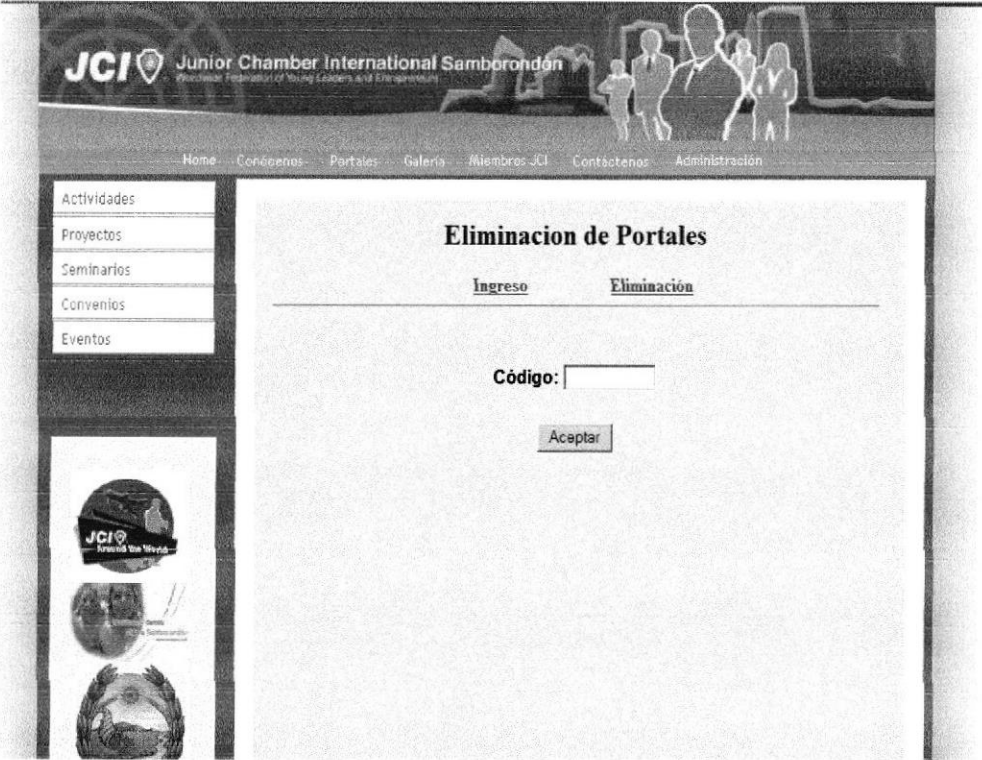
 <p>CÁMARA JÚNIOR INTERNACIONAL CAP. “SAMBORONDÓN”</p>	<p>Fecha de Elaboración 28/Nov/2006</p>	<p>Página 1 de 1</p> <p>DISEÑO DE PANTALLAS</p>
<p>AUTOR: EDCOM – ESPOL DESARROLLADORES: Díaz Arreaga Martha Soriano Arreaga Luís Rojas Freire Yngrih</p>	<p>SITIO DE LA JCI SAMBORONDÓN</p>	
<p>DISEÑO DE PANTALLAS</p>		
<p>NOMBRE LÓGICO: Consulta general de Convenios</p>	<p>NOMBRE FÍSICO: Eliminacion_ de Portales.php</p>	
<p>DESCRIPCIÓN: Pantalla de Eliminación de Portales de la Cámara Júnior Internacional Cáp. Samborondón.</p>		
		
<p>FRECUENCIA DE USO: Diario</p>		
<p>OBSERVACIONES:</p>		

8.17 PANTALLAS DE MANIPULACIÓN DE IMÁGENES

8.171 VENTANA DE INGRESO DE IMÁGENES

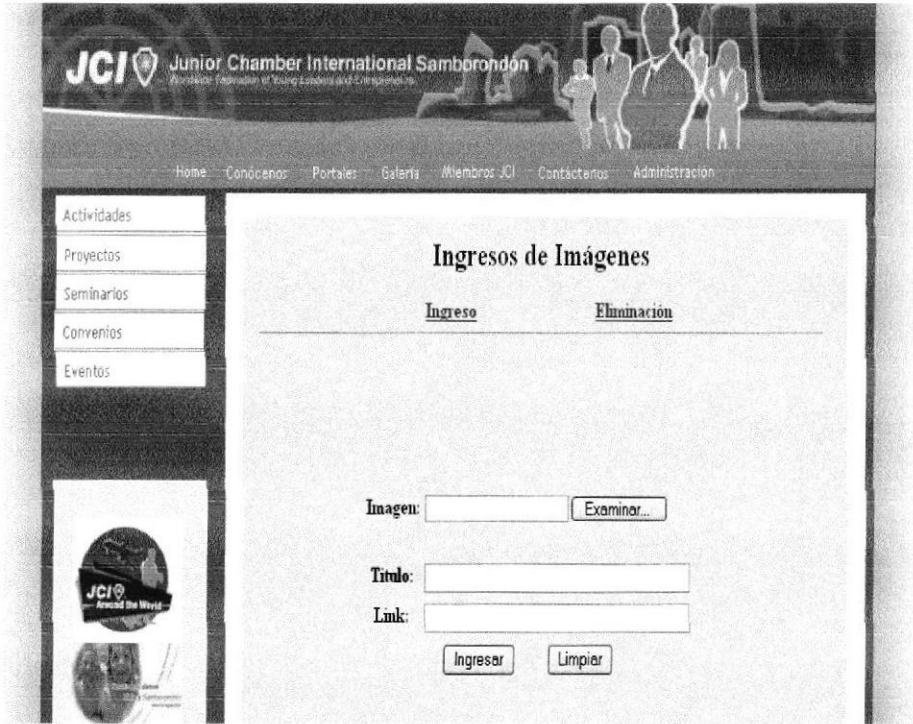
 <p>CÁMARA JÚNIOR INTERNACIONAL CAP. "SAMBORONDÓN"</p>	<p>Fecha de Elaboración 28/Nov/2006</p>	<p>Página 1 de 1</p>
<p>AUTOR: EDCOM – ESPOL DESARROLLADORES: Díaz Arreaga Martha Soriano Arreaga Luís Rojas Freire Yngrih</p>	<p>SITIO DE LA JCI SAMBORONDÓN</p>	
<p>DISEÑO DE PANTALLAS</p>		
<p>NOMBRE LÓGICO: Ingreso de Imágenes</p>	<p>NOMBRE FÍSICO: INGRES_IMAGEN.php</p>	
<p>DESCRIPCIÓN: Permite ingresar las fotos de la JCI Cáp. Samborondón.</p>		
		
<p>FRECUENCIA DE USO: Diario</p>		
<p>OBSERVACIONES:</p>		

8.17.2 VENTANA DE ELIMINACIÓN DE IMAGEN

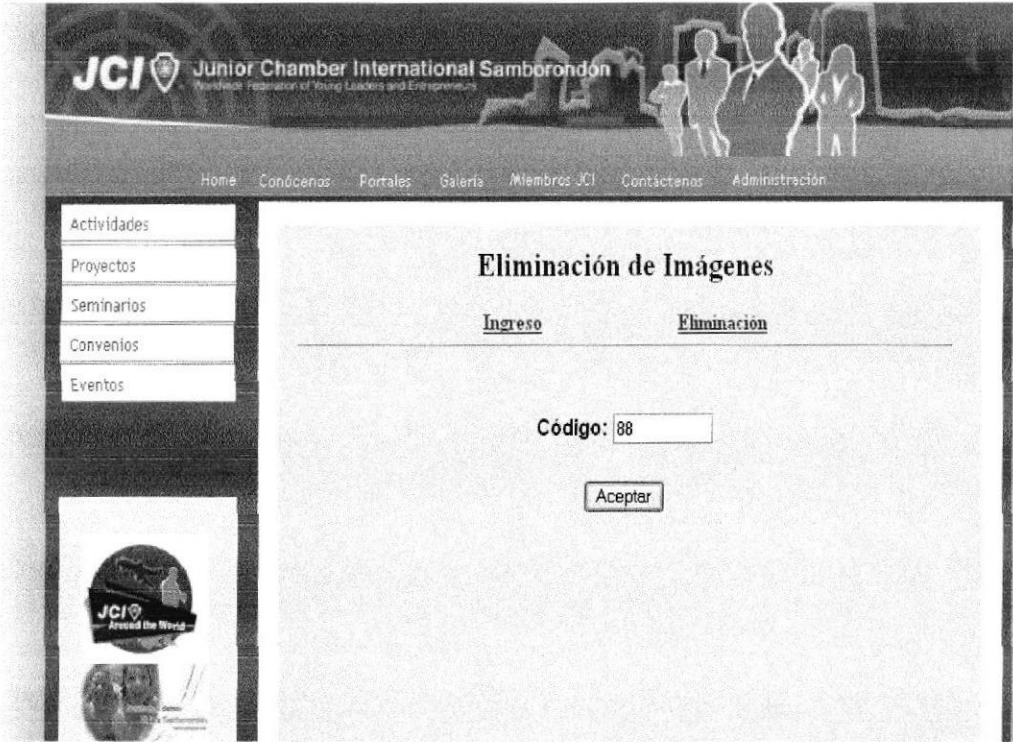
 <p>CÁMARA JÚNIOR INTERNACIONAL CAP. "SAMBORONDÓN"</p>	<p>Fecha de Elaboración 28/Nov/2006</p>	<p>Página 1 de 1</p> <p>DISEÑO DE PANTALLAS</p>
<p>AUTOR: EDCOM – ESPOL DESARROLLADORES: Díaz Arreaga Martha Soriano Arreaga Luís Rojas Freire Yngrih</p>	<p>SITIO DE LA JCI SAMBORONDÓN</p>	
<p>DISEÑO DE PANTALLAS</p>		
<p>NOMBRE LÓGICO: Galería</p>	<p>NOMBRE FÍSICO: Eliminación_de imagen.php</p>	
<p>DESCRIPCIÓN: Pantalla de Actualización de Galería de la JCI Cáp. Samborondón.</p>		
		
<p>FRECUENCIA DE USO: Diario</p>		
<p>OBSERVACIONES:</p>		

8.17.3 VENTANA DE INGRESO DE DETALLE DE IMAGENES

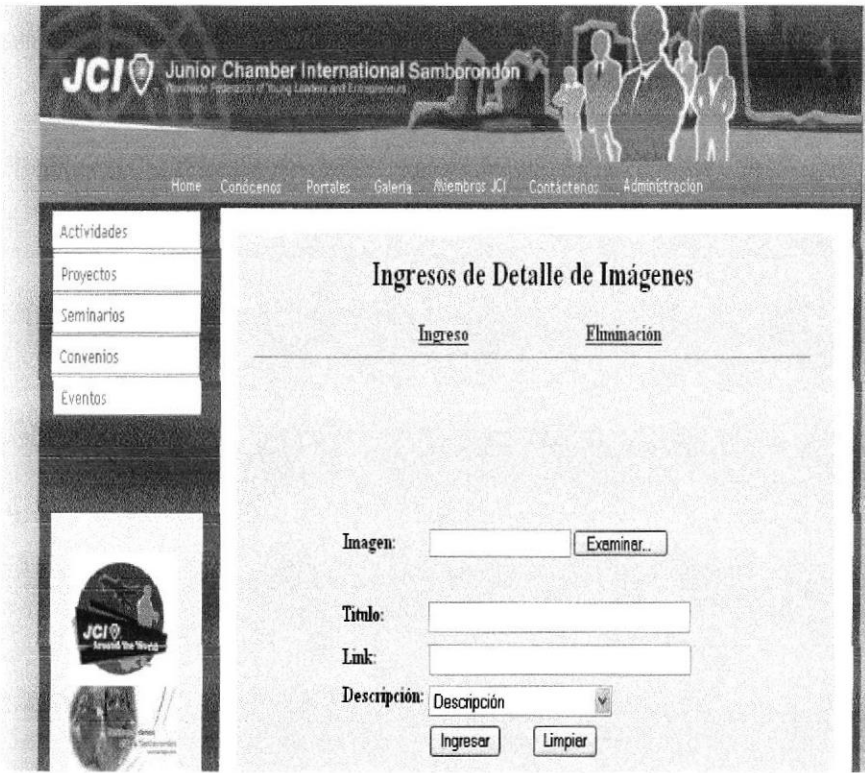
 <p>CÁMARA JÚNIOR INTERNACIONAL CAP. "SAMBORONDÓN"</p>	<p>Fecha de Elaboración 28/Nov/2006</p>	<p>Página 1 de 1</p>
<p>AUTOR: EDCOM – ESPOL DESARROLLADORES: Díaz Arreaga Martha Soriano Arreaga Luís Rojas Freire Yngrih</p>	<p>SITIO DE LA JCI SAMBORONDÓN</p>	
<p>DISEÑO DE PANTALLAS</p>		
<p>NOMBRE LÓGICO: Ingreso de detalle de Imágenes</p>	<p>NOMBRE FÍSICO: INGRES IMAGENES.php</p>	
<p>DESCRIPCIÓN: Permite ingresar las fotos de la JCI Cáp. Samborondón.</p>		
		
<p>FRECUENCIA DE USO: Diario</p>		
<p>OBSERVACIONES:</p>		

8.17.4 VENTANA DE ELIMINACIÓN DE DETALLE DE IMAGENES

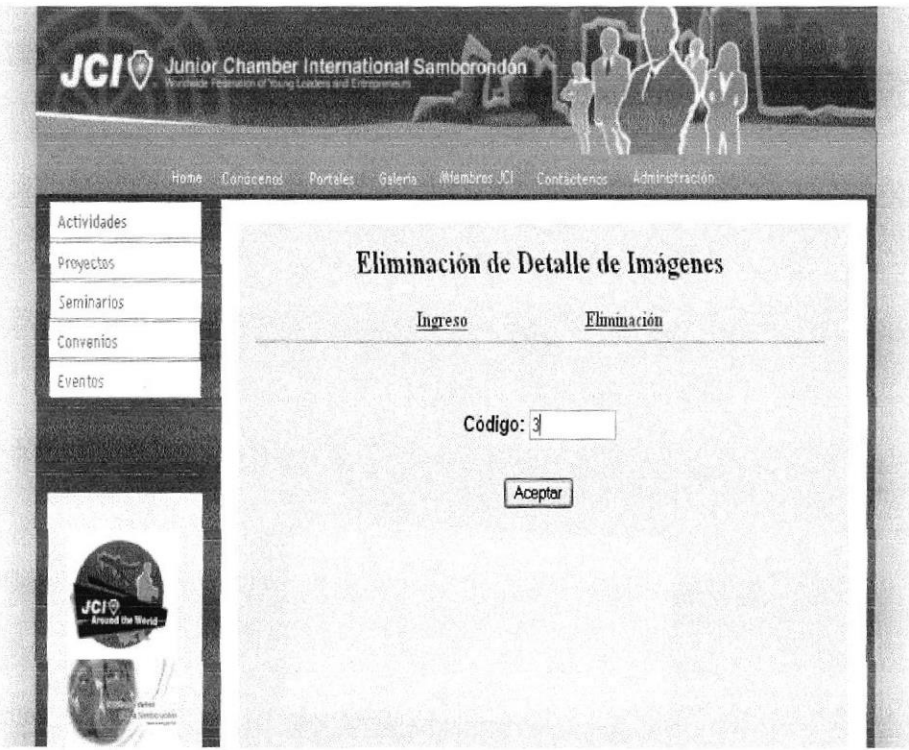
 <p>CÁMARA JÚNIOR INTERNACIONAL CAP. "SAMBORONDÓN"</p>	<p>Fecha de Elaboración 28/Nov/2006</p>	<p>Página 1 de 1</p>
<p>AUTOR: EDCOM – ESPOL DESARROLLADORES: Díaz Arreaga Martha Soriano Arreaga Luís Rojas Freire Yngrih</p>	<p>SITIO DE LA JCI SAMBORONDÓN</p>	
<p>DISEÑO DE PANTALLAS</p>		
<p>NOMBRE LÓGICO: Eliminación de detalle de Imágenes</p>	<p>NOMBRE FÍSICO: Eliminación_de_detalle_de_imagen.php</p>	
<p>DESCRIPCIÓN: Permite ingresar las fotos de la JCI Cáp. Samborondón.</p>		
		
<p>FRECUENCIA DE USO: Diario</p>		
<p>OBSERVACIONES:</p>		