

ESCUELA SUPERIOR POLITECNICA DEL LITORAL



POLITECNICA DEL LITORAL
GUAYAQUIL - ECUADOR

**PROGRAMA DE TECNOLOGIA EN COMPUTACION
Y DISEÑO GRAFICO**

TOPICO DE GRADUACION

Previo a la Obtención del Título de
Analista de Sistemas
Programador de Sistemas

TEMA:

WEB SITE PARA CEFOCINE
Manual de Diseño
del Web Site

AUTORES

Douglas Fu Cevallos
Melva Sánchez Piguabe

DIRECTORES DE TESIS

Anl. Alex Espinoza C.
Lsi. Luis Rodríguez

AÑO
2003 - 2004



POLITECNICA DEL LITORAL

BIBLIOTECA
CAMPUS
PEÑAS

AGRADECIMIENTO

A cada uno de los profesores, quienes con sus enseñanzas nos guiaron por el camino del conocimiento que nos permitió alcanzar nuestros objetivos propuestos.

A nuestros padres, que a lo largo de nuestros estudios universitarios estuvieron apoyándonos y con sus sabios consejos nos supieron incentivar para culminarlos satisfactoriamente.

A nuestros Directores de Tópico quienes se constituyeron en nuestro soporte y nos prestaron su atención y colaboración para culminar nuestro tópico exitosamente.

DEDICATORIA

Este trabajo se lo dedicamos primeramente a Dios, porque ha sido su voluntad que podamos culminar nuestra carrera universitaria. A nuestros padres que siempre tuvieron palabras de aliento para culminar nuestros estudios, por creer en nosotros y por tenernos siempre en sus oraciones, para ustedes es éste trabajo.

*Douglas Fu C.
Melva Sánchez P.*

DECLARACIÓN EXPRESA

La responsabilidad por los hechos, ideas y doctrinas expuestos en este tópico de graduación nos corresponden exclusivamente; y el patrimonio intelectual de la misma a **PROTCOM (Programa de Tecnología en Computación y Diseño Gráfico y Publicitario)** de la ESPOL.

Reglamento de Exámenes y Títulos Profesionales.



FIRMA DE LOS DIRECTORES DEL TÓPICO



Anl. Alex Espinoza

Lsi. Luis Rodríguez

FIRMA DE LOS AUTORES DEL TÓPICO

Douglas Fu Cevallos

Melva Sánchez Piguabe

TABLA DE CONTENIDO

CAPÍTULO 1

1. GENERALIDADES.....	1
1.1. Introducción.....	1
1.2. Antecedentes.....	2

CAPÍTULO 2

2. SITUACIÓN ACTUAL DE LA EMPRESA	1
2.1. Definición de Problemas Encontrados.....	1

CAPÍTULO 3

3. SOLUCIÓN PROPUESTA	1
3.1. Solución Propuesta Definitiva	1
3.2. Diseño de la Estructura del Sitio Web	1
3.3. Establecer de Manera Dinámica la Información del Sitio	1
3.4. Administrar desde un Ambiente Web la Información Presentada en las Páginas.....	2

CAPÍTULO 4

4. DIAGRAMA GENERAL DEL SISTEMA.....	1
---	----------

CAPÍTULO 5

5. DIAGRAMA JERÁRQUICO DEL SITIO.....	1
5.1. Web Site Para CEFOCINE	1
5.1.1. Página de Inicio (0000).....	1
5.1.2. Proyectos (1000).....	1
5.1.3. Trabajos Exitosos (2000).....	1
5.1.4. Únete a Nosotros (3000).....	2
5.1.5. Unidad de Gestión y Comunicación (4000).....	2
5.1.6. Unidad de Producción Audiovisuales (5000).....	2
5.1.7. Administración del Sitio (6000).....	2
5.1.8. Contáctenos (7000).....	2
5.1.9. Mapa del Sitio (8000).....	2
5.1.10. Quienes Somos (9000).....	2
5.2. Proyectos (1000).....	3
5.2.1. Introducción (1100).....	3
5.2.2. Desarrollo Grupal (1200).....	3
5.2.3. Crecimiento Personal (1300).....	3
5.2.4. Actoría Social (1400).....	3
5.2.5. Educación para los Medios (1500).....	4
5.3. Únete a Nosotros (3000).....	5
5.3.1. Donaciones (3100).....	5
5.3.2. Campañas (3200).....	5
5.3.3. Voluntarios (3300).....	5



5.4. Unidad de Gestión y Comunicación (4000).....	6
5.4.1. Introducción (4100)	6
5.4.2. Talleres (4200).....	6
5.4.3. Eventos (4300).....	6
5.5. Unidad De Producción Audiovisual (5000).....	7
5.5.1. Acerca de la UPA (5100).....	7
5.5.2. Producción de Audio (5200).....	7
5.5.3. Producción de videos (5300).....	7
5.6. Administración Del Sitio (6000).....	8
5.6.1. Proyectos (6100)	8
5.6.2. Campañas (6200).....	9
5.6.3. Historias (6300)	9
5.6.4. Eventos (6400).....	9
5.6.5. Talleres/Cursos (6500).....	9
5.6.6. Noticias (6600).....	9
5.6.7. Archivos (6700)	9
5.6.8. Encuestas (6800).....	9
5.6.9. Voluntarios (6900).....	9
5.6.10. Donaciones (6110).....	10
5.6.11. Auspiciantes (6120)	10
5.6.12. Solicitud de Servicios (6130).....	10
5.6.13. Inscripciones (6140).....	10
5.6.14. Usuarios (6150).....	10
5.6.15. Cambiar Contraseña (6160)	10
5.6.16. Cerrar Sesión (6170).....	10

CAPÍTULO 6

6. ESTANDARIZACIONES	1
6.1. Formato para Almacenamiento de la Información	1
6.1.1. Nombre de la Base de Datos	1
6.1.2. Nombre de Tablas	1
6.1.3. Nombre de Campos.....	1
6.1.4. Nombre de Procedimientos y Funciones.....	2
6.1.5. Nombres de Variables y Constantes del Sistema	2
6.2. Formato para el Plan de Código General	3
6.2.1. Código de Proyectos, Campañas, Talleres/Cursos, Eventos y Encuestas	3
6.3. Formato de las Páginas	4

CAPÍTULO 7

7. MODELO ENTIDAD RELACIÓN	1
---	----------

CAPÍTULO 8

8. DICCIONARIO DE DATOS	1
8.1. Tabla de Archivos.....	1
8.2. Tabla de Noticias	2
8.3. Tabla de Formulario de Voluntarios	3
8.4. Tabla de Formulario de Donaciones	4
8.5. Tabla de Formulario de Inscripciones a Talleres/Cursos.....	5
8.6. Tabla de Solicitud de Servicios	6
8.7. Tabla de Países	7
8.8. Tabla de Ciudades.....	8
8.9. Tabla de Auspiciantes.....	9

8.10. Tabla de Campañas.....	10
8.11. Tabla de Detalle de Campañas.....	11
8.12. Tabla de Eventos.....	12
8.13. Tabla de Detalle de Eventos.....	13
8.14. Tabla de Proyectos.....	14
8.15. Tabla de Detalle de Proyectos.....	15
8.16. Tabla de Beneficiarios de Proyectos.....	16
8.17. Tabla de Participantes de Proyectos.....	17
8.18. Tabla de Donantes de Proyectos.....	18
8.19. Tabla de Historias.....	19
8.20. Tabla de Detalles de Historias.....	20
8.21. Tabla de Talleres/Cursos.....	21
8.22. Tabla de Detalle de Talleres/Cursos.....	22
8.22. Tabla de Horarios de Talleres.....	23
8.23. Tabla de Producciones de Audiovideo.....	24
8.23. Tabla de Encuestas.....	25
8.24. Tabla de Opciones de Encuestas.....	26
8.25. Tabla de Votos de Encuestas.....	27
8.26. Tabla de Opciones de Menú.....	28
8.27. Tabla de Usuarios.....	29
8.29. Tabla de Permisos de Usuarios.....	30

CAPÍTULO 9

9. DISEÑO DE PÁGINAS.....	1
9.1. Páginas de Navegación.....	1
9.2. Páginas de la Administración del Sitio.....	28

CAPÍTULO 10

10. SEGURIDADES DEL SISTEMA.....	1
10.1. Acceso a las Opciones de la Administración.....	1

CAPÍTULO 11

11. CARACTERÍSTICAS DE OPERACIÓN.....	1
11.1. Características de Operación.....	1



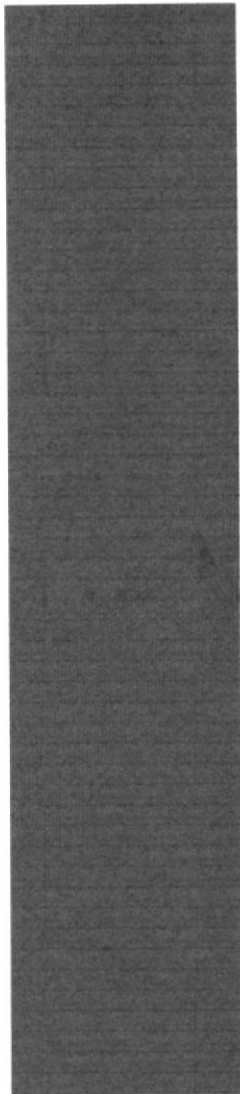

CAPÍTULO 1.

GENERALIDADES



1. GENERALIDADES

1.1. Introducción

El Manual de Diseño esta destinado para dar soporte al desarrollo y mantenimiento de las operaciones del Web Site. Entre las personas que tendrán la responsabilidad de realizar éstas tareas se encuentran:

- Personal con conocimientos de Análisis y/o Programación.
- Personal con conocimientos Básicos de Internet.
- Programadores encargados.
- Digitadores previo entrenamiento.

Las personas responsables del mantenimiento del Web Site de CEFOCINE estarán con capacidad de conocer:

- El Mantenimiento de cada una de las páginas con sus respectivos datos e información que podrán ser actualizadas en línea.
- Manejo de las peticiones vía e-mail a CEFOCINE de los usuarios mediante la sección Contáctenos.
- Publicación periódica de noticias sobre eventos, talleres y programas sociales que realizan y la actualización de la misma mediante el respectivo mantenimiento.
- Procesamiento de las solicitudes (verificación de datos y depuración) enviadas por los usuarios a través de los diferentes formularios que existen en el sitio (formulario para voluntarios, donaciones, inscripciones a talleres/cursos y servicios de producciones audiovisuales)

1.2. Antecedentes

El Centro de Formación Cinematográfica (CEFOCINE) se encuentra en la Cda. Urdenor (Diagonal a la Gasolinera Repsol de la Av. Juan Tanca Marengo).

CEFOCINE en 1.995 creó el área de proyectos sociales como un camino necesario para la democratización de la comunicación hacia la cultura de la vida. CEFOCINE estableció como elementos centrales de su trabajo educar y gestionar una comunicación solidaria que integre a los sectores marginados.

CEFOCINE para el ejercicio de estas acciones, por una parte, ha desarrollado herramientas metodológicas que parten de las realidades de las comunidades urbano-marginales con las cuales trabaja; y por otra parte, sobre la base de diversos referentes teóricos ha desarrollado las bases conceptuales comunicacionales y pedagógicas que sustentan su accionar.

Entre los proyectos que se están desarrollando en la actualidad se encuentran los siguientes:

- **Pandillas:** Una apuesta por la esperanza 3ra fase.
- **Programa Nuestro Niños:** Circulo de recreación y aprendizaje.
- **Red de Comunicación Juvenil:** De joven a joven. Protagonistas de una sexualidad distinta.
- **Gestión de Productos Comunicativos:** Una propuesta de producción audiovisual.

CEFOCINE, cuenta con el apoyo de algunas instituciones entre ellas EL CONSULADO BRITÁNICO y la FUNDACIÓN ESQUEL para desarrollar las labores en las distintas comunidades.

En sus instalaciones cuenta con dos computadoras, un televisor y un equipo de video CASABLANCA que le permite brindar el servicio de filmación de Eventos Culturales, los mismos que son entregados al cliente en formato CD o DVD.



CAPÍTULO 2.

SITUACIÓN ACTUAL DE LA EMPRESA



2. SITUACIÓN ACTUAL DE LA EMPRESA

2.1. Definición de Problemas Encontrados

Actualmente, CEFOCINE no cuenta con una página en Internet.

Debido al crecimiento de los problemas sociales como son: delincuencia, alcoholismo, drogadicción, se origina entonces la necesidad de crear cada vez más proyectos que conlleven a mejorar el comportamiento de quienes forman parte de las comunidades urbano-marginales, y para ello se citan los siguientes problemas que presenta CEFOCINE:

PROBLEMAS	DESCRIPCIÓN
Información	No tiene una difusión amplia de la realización de sus actividades en sus áreas de Talleres, y Formación Audiovisual.
Colaboración	No cuenta con el suficiente apoyo de las diferentes Organizaciones que se dediquen a esta labor social.



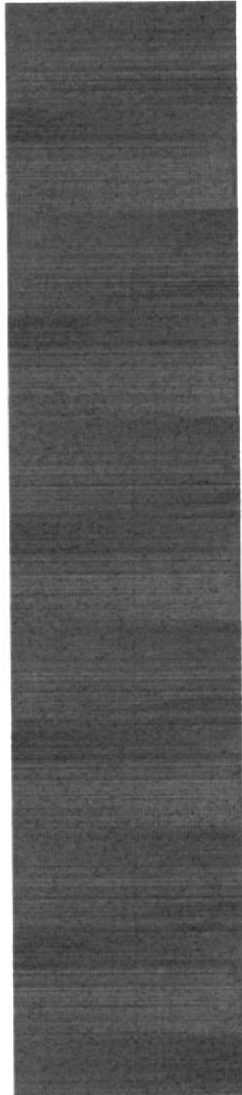

CAPÍTULO 3.

SOLUCIÓN PROPUESTA



3. SOLUCIÓN PROPUESTA

3.1. Solución Propuesta Definitiva

Basándose en la necesidad de integrarse a la comunicación digital que actualmente beneficia a millones de usuarios de Internet, se propone la creación y el diseño de páginas web, que ayudarán de una manera eficaz a cumplir con los objetivos de CEFOCINE.

A través del levantamiento de información se definieron los siguientes puntos como solución a los problemas actuales y previniendo las necesidades futuras:

3.2. Diseño de la Estructura del Sitio Web

Con el propósito de lograr una página agradable al usuario y mejorar la manera de navegar dentro del sitio web logrando funcionabilidad y versatilidad se realizará lo siguiente:

- Utilización de las carpetas y archivos, estructuradas de una manera eficiente y óptima.
- Utilización de imágenes de la mejor calidad y visualización.
- Depuración y actualización la información corrigiendo errores ortográficos y actualizando la información a la fecha actual.
- Utilización de los colores y el formato de cada página usando los estándares de diseño.
- Navegación dentro del sitio web, poniendo a la mano las opciones de mayor uso y de importancia, logrando mayor velocidad y reducir recursos del Internet.

3.3. Establecer de Manera Dinámica la Información del Sitio

Al hablar de un “web site dinámico”, queremos decir que a medida que transcurre el tiempo, la información sufre cambios, lo cual conlleva a realizar actualizaciones en las páginas de manera manual, es decir: bajar la página, hacer los cambios y volverla a subir al Internet, provocando molestias a los usuarios en el servicio y generando posibles nuevos errores por parte de la persona que los realiza.

La necesidad de CEFOCINE es publicar información variable y creciente la cual es objeto de cambios en línea. Resolviendo este problema almacenando en una base de datos exclusiva, de la cual se extraerá y dará mantenimiento a la información publicada en el sitio web, la cual es detallada a continuación:

- Información general de cada uno de los Eventos Audiovisuales y Proyectos Sociales que ofrece el CEFOCINE como son: Formación y Capacitación en la Comunicación y Educación a las comunidades urbano-marginales.
- Cronograma de la realización de Eventos en las diferentes comunidades.
- Listado y Perfil del Personal Administrativo y colaboradores que integran a Centro CEFOCINE.
- Noticias, eventos y publicaciones, mostrados de manera cronológica.

3.4. Administrar desde un Ambiente Web la Información Presentada en las Páginas

Este punto viene de la mano con el punto anterior, ya que de alguna manera se tendría acceso a la información a publicar en el sitio web, de una manera fácil y segura.

En un ambiente web que se ejecuta desde el Navegador o Browser de Internet. Se administra la información publicada en el sitio web, utilizando herramientas de edición que permitan la inserción de títulos, texto formateado, enlaces e imágenes; guardando estos datos en la base de datos de administración del sitio web del CEFOCINE.

Al ser desde un ambiente web, tendrá todas las seguridades del caso, creando una cuenta de usuario administrador del sitio web, a cargo de una persona asignada por el CEFOCINE para realizar su mantenimiento regular.

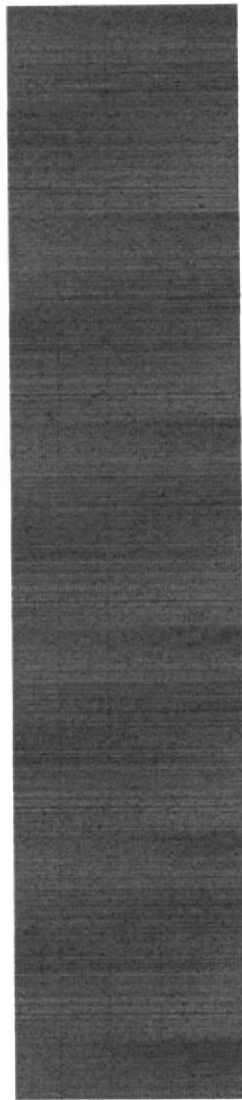



CAPÍTULO 4.

DIAGRAMA GENERAL DEL SISTEMA

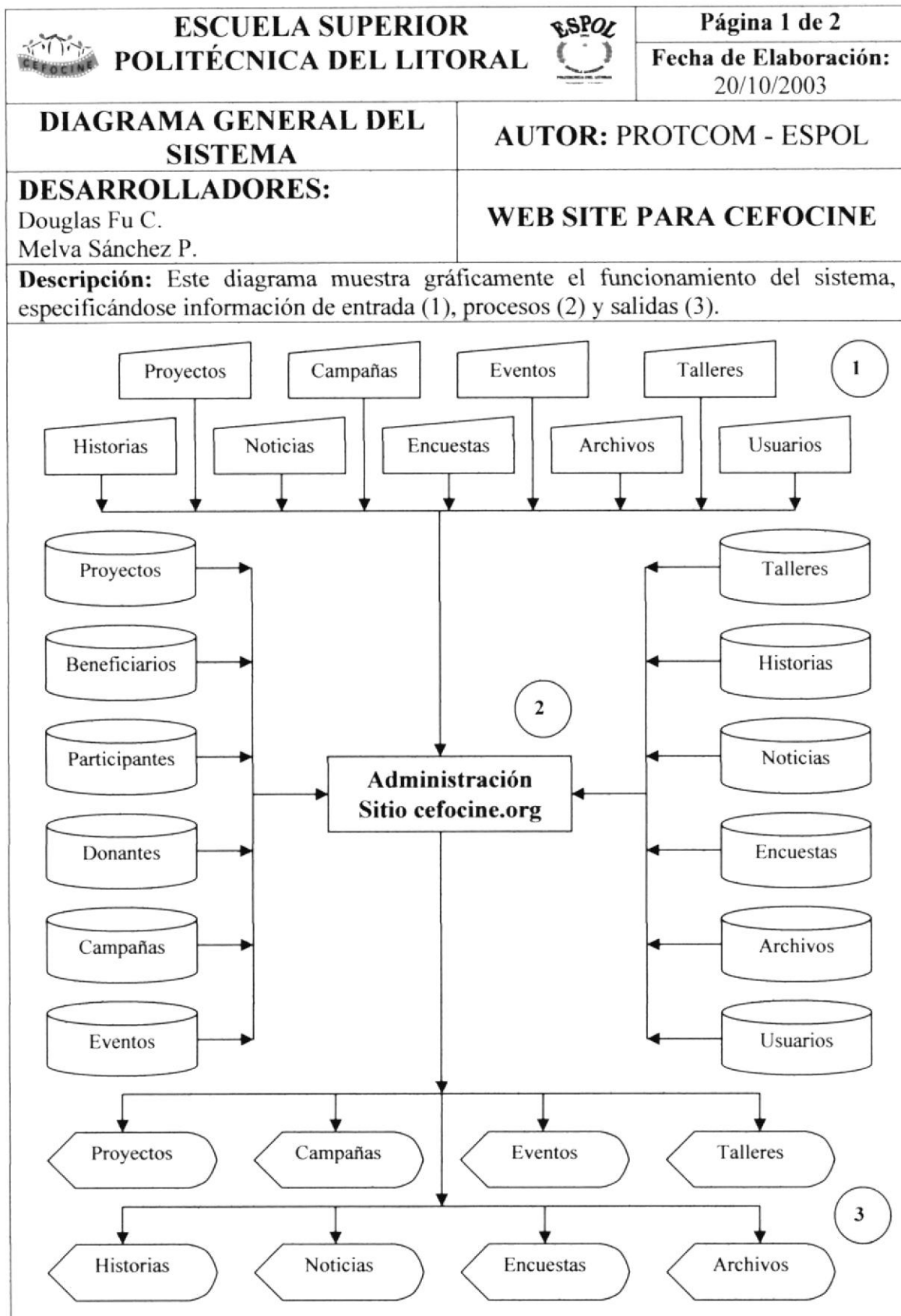
4. DIAGRAMA GENERAL DEL SISTEMA



	ESCUELA SUPERIOR POLITÉCNICA DEL LITORAL		Página 2 de 2
			Fecha de Elaboración: 20/10/2003
DIAGRAMA GENERAL DEL SISTEMA		AUTOR: PROTCOM - ESPOL	
DESARROLLADORES: Douglas Fu C. Melva Sánchez P.		WEB SITE PARA CEFOCINE	
Descripción: El siguiente texto relata el funcionamiento del Sistema Administrativo del Sitio CEFOCINE, a la vez que explica el gráfico anterior.			
<ol style="list-style-type: none"> 1. Ingreso de la información básica necesaria para el funcionamiento del Web Site de CEFOCINE. 2. El Sistema de Administración del Web Site de CEFOCINE alimenta y actualiza la información almacenada en la Base de datos, específicamente en las tablas de Proyectos, Beneficiarios del proyectos, Participantes del proyectos, Donantes, Campañas, Eventos, Talleres/Cursos, Historias, Noticias, Encuestas, Archivos y Usuarios del sistema. Todas almacenan información referente al nombre de la tabla. 3. Se muestra como resultado del almacenamiento de la información, los proyectos (características, beneficiarios, voluntarios, donantes, etc.), las campañas realizadas, eventos audiovisuales, talleres y/o cursos que se dan, historias, breves y noticias, encuestas, el listado de archivos y documentos disponibles para descargar. 			

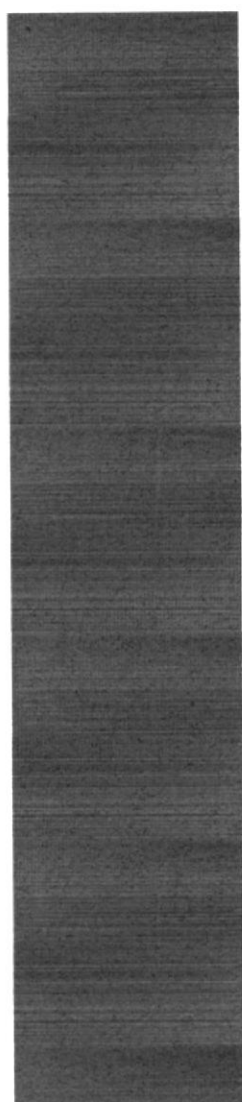

CAPÍTULO 5.

DIAGRAMA JERÁRQUICO DEL SITIO

5. DIAGRAMA JERÁRQUICO DEL SITIO

5.1. Web Site Para CEFOCINE

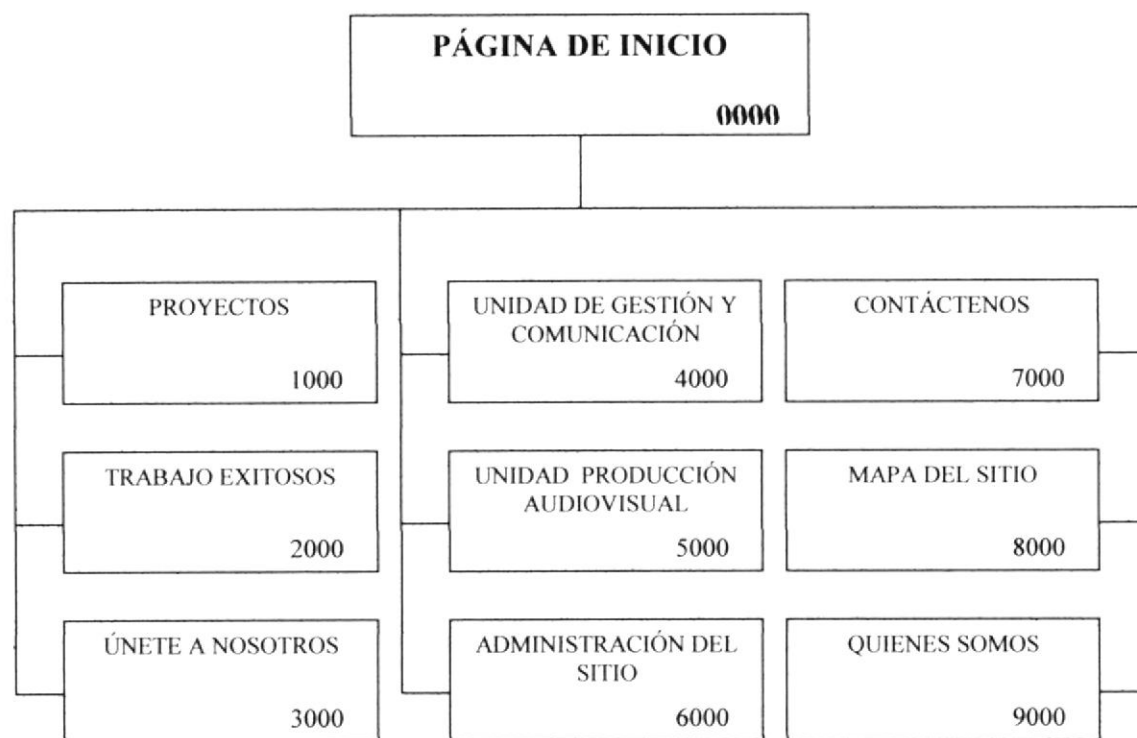

5.1.1. Página de Inicio (0000)

Es la página principal o también llamada “Index”, permite navegar entre las opciones de la Página Web.

5.1.2. Proyectos (1000)

Página que muestra información de los proyectos sociales realizados o que realiza CEFOCINE en las diferentes áreas de acción (Desarrollo Grupal, Crecimiento Personal, Actoría Social y Educación para los Medios).

5.1.3. Trabajos Exitosos (2000)

Página que presenta testimonios con imágenes y fotos de los éxitos alcanzados al realizar cada labor en las diferentes comunidades, para su desarrollo y mejoramiento en la sociedad.

5.1.4. Únete a Nosotros (3000)

Mostrará información acerca de como poder contribuir, para que CEFOCINE pueda ayudar aun más a niños y jóvenes que necesitan lograr su superación personal en el campo de la comunicación y educación. Se solicitará llenar Formularios con los Datos personales y el área que está interesado en apoyar.

5.1.5. Unidad de Gestión y Comunicación (4000)

Página que muestra información sobre los talleres y/o cursos realizados por CEFOCINE. Además muestra información sobre los principales eventos audiovisuales realizados en el país.

5.1.6. Unidad de Producción Audiovisuales (5000)

Página que muestra información de una Unidad de Servicio que da apoyo puntual a la creación de materiales educativos que puedan provocar cambios en las personas y en los grupos.

5.1.7. Administración del Sitio (6000)

Esta página permitirá a los usuarios autorizados acceder a la administración del sitio mediante el ingreso de su código y su contraseña.

5.1.8. Contáctenos (7000)

Desde esta página los usuarios podrán contactarse con CEFOCINE. Podrán solicitar cualquier información que le sea necesaria, así como sugerencias y/o comentarios.

5.1.9. Mapa del Sitio (8000)

A fin de proporcionar una vista rápida del contenido del sitio web de CEFOCINE, se dispondrá de un mapa del contenido y de los enlaces existentes, logrando así una perspectiva acerca del sitio web.

5.1.10. Quienes Somos (9000)

Página que muestra información básica de la institución: Actividades, Objetivos, Misión, Quienes la conforman, Marco legal, entre otras opciones.

5.2. Proyectos (1000)

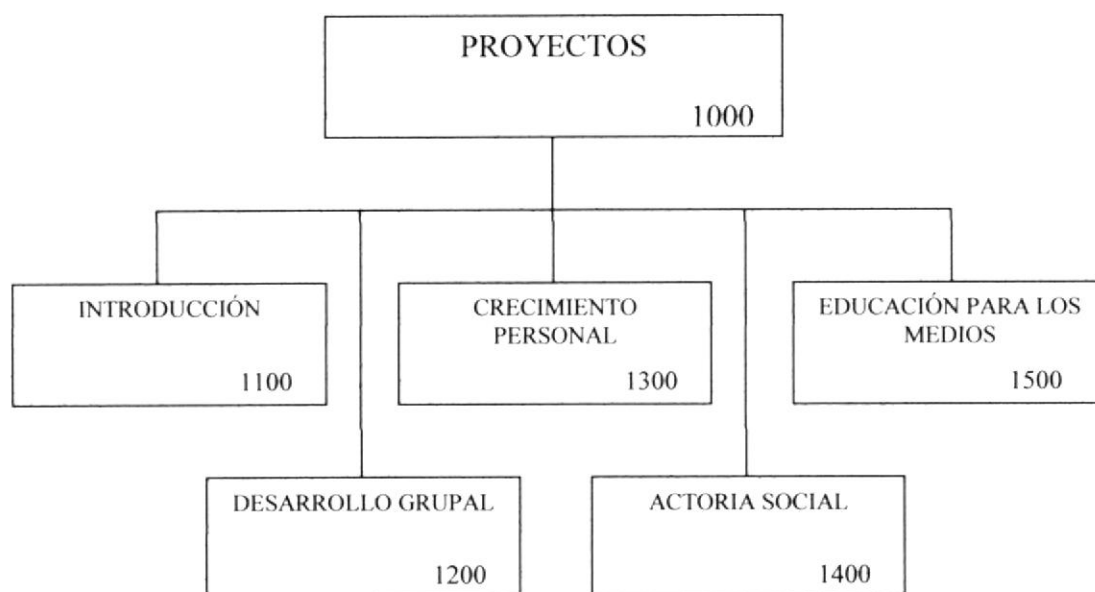

5.2.1. Introducción (1100)

Página que muestra información de introducción sobre la Unidad de Proyectos Sociales de CEFOCINE. Cuando fue creado, sus objetivos, principales proyectos sociales realizados, etc.

5.2.2. Desarrollo Grupal (1200)

Página que muestra información (características, objetivos, beneficiarios, voluntarios y auspiciantes, etc.) de los proyectos sociales realizados en el área de Desarrollo Grupal. El usuario podrá visualizar tanto los proyectos que se encuentra en ejecución, los que están terminados así como los que están pendientes por realizar.

5.2.3. Crecimiento Personal (1300)

Página que muestra información (características, objetivos, beneficiarios, voluntarios y auspiciantes, etc.) de los proyectos sociales realizados en el área de Crecimiento Personal.

5.2.4. Actoría Social (1400)

Página que muestra información (características, objetivos, beneficiarios, voluntarios y auspiciantes, etc.) de los proyectos sociales realizados en el área de Actoría Social.

5.2.5. Educación para los Medios (1500)

Página que muestra información (características, objetivos, beneficiarios, voluntarios y auspiciantes, etc.) de los proyectos sociales realizados en el área de Educación para los Medios.



5.3. Únete a Nosotros (3000)

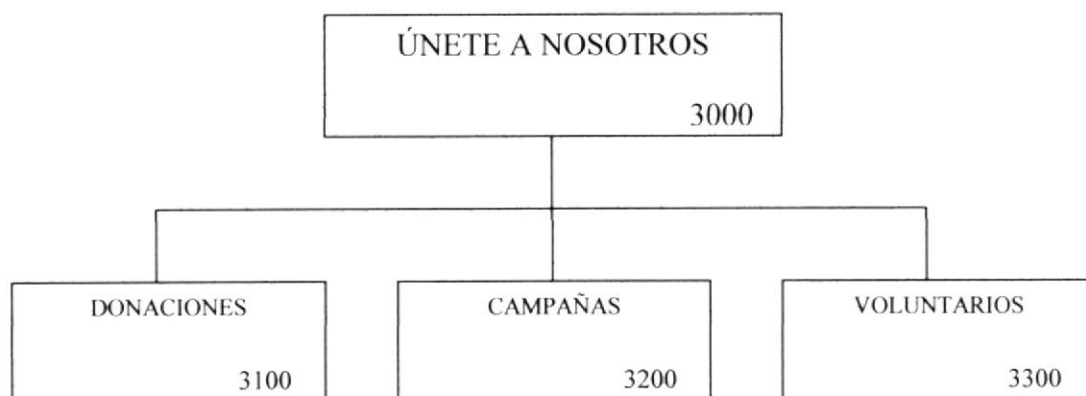

5.3.1. Donaciones (3100)

Mostrará información de cómo contribuir económicamente en algún proyecto social o campaña. Para ello las personas interesadas en realizar alguna donación deberán llenar un formulario en las que se les solicitan sus datos personales así como el proyecto o campaña la cual desean apoyar.

5.3.2. Campañas (3200)

Mostrará información detallada de las campañas sociales realizadas por CEFOCINE.

5.3.3. Voluntarios (3300)

Mostrará información de cómo contribuir como voluntarios en algún proyecto social. Para ello las personas interesadas en ser voluntarias deberán llenar un formulario en las que se les solicitan sus datos personales así como el proyecto el cual desean apoyar.



5.4. Unidad de Gestión y Comunicación (4000)



5.4.1. Introducción (4100)

Página que muestra información de introducción sobre la Unidad de Gestión y Comunicación de CEFOCINE. Cuando fue creado, sus objetivos, principales trabajos realizados, etc.

5.4.2. Talleres (4200)

Página que muestra información de los talleres y/o cursos que se realizan.

5.4.3. Eventos (4300)

Página que muestra información de los principales eventos audiovisuales realizados en el país.

5.5. Unidad De Producción Audiovisual (5000)



5.5.1. Acerca de la UPA (5100)

Página que muestra información de introducción sobre la Unidad de Producción Audiovisual de CEFOCINE. Su creación, Sus objetivos, etc.

5.5.2. Producción de Audio (5200)

Página que muestra los principales trabajos realizado en el área de la producción de audio, los mismos que pueden ser descargados por los usuarios de Internet. Mediante esta página, los usuarios interesados también podrán solicitar algún servicio de producción audiovisual mediante el un formulario de solicitud de servicios.

5.5.3. Producción de videos (5300)

Página que muestra los principales trabajos realizado en el área de la producción de video, los mismos que pueden ser descargados por los usuarios de Internet. Mediante esta página, los usuarios interesados también podrán solicitar algún servicio de producción audiovisual mediante el un formulario de solicitud de servicios.

5.6. Administración Del Sitio (6000)

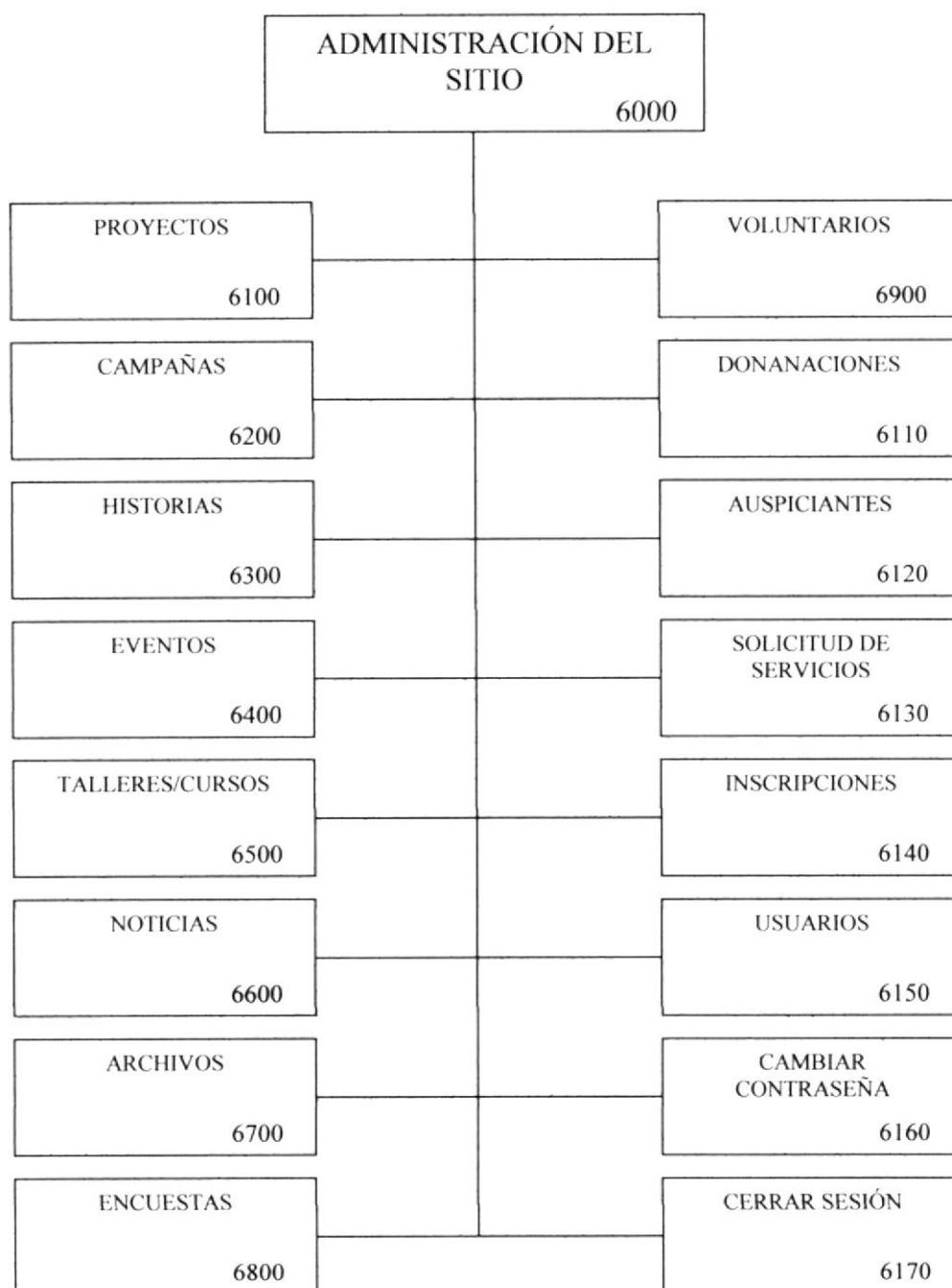

5.6.1. Proyectos (6100)

Permite dar mantenimiento (consultar, ingresar, modificar, eliminar) a la información de los proyectos que se muestra en la página de proyectos.

5.6.2. Campañas (6200)

Permite dar mantenimiento (consultar, ingresar, modificar, eliminar) a la información de las campañas que se muestra en la página de campañas.

5.6.3. Historias (6300)

Permite dar mantenimiento (consultar, ingresar, modificar, eliminar) a la información de las historias que se muestra en la página de trabajos exitosos.

5.6.4. Eventos (6400)

Permite dar mantenimiento (consultar, ingresar, modificar, eliminar) a la información de los eventos que se muestra en la página de eventos.

5.6.5. Talleres/Cursos (6500)

Permite dar mantenimiento (consultar, ingresar, modificar, eliminar) a la información de los talleres o cursos que se muestra en la página de talleres.

5.6.6. Noticias (6600)

Permite consultar, ingresar, modificar y eliminar noticias o breves que se muestra en recuadro de Noticias en todas las páginas.

5.6.7. Archivos (6700)

Permite consultar, ingresar, modificar y eliminar información de los archivos que se muestran en la página de listados de archivos para descargar.

5.6.8. Encuestas (6800)

Permite consultar, crear, modificar y eliminar las encuestas con sus respectivas opciones la misma que se mostrar en el recuadro de encuesta en todas las páginas.

5.6.9. Voluntarios (6900)

Permite consultar, modificar y eliminar datos de solicitudes para voluntarios ingresadas por los usuarios de Internet.

5.6.10. Donaciones (6110)

Permite consultar, modificar y eliminar datos de solicitudes para donaciones ingresadas por los usuarios de Internet.

5.6.11. Auspiciantes (6120)

Permite consultar, ingresar, modificar y eliminar datos de un auspiciante.

5.6.12. Solicitud de Servicios (6130)

Permite consultar, modificar y eliminar datos de solicitudes de servicios de producciones audiovisuales ingresadas por los usuarios de Internet.

5.6.13. Inscripciones (6140)

Permite consultar, modificar y eliminar datos de solicitudes para inscripciones a talleres/cursos ingresadas por los usuarios de Internet.

5.6.14. Usuarios (6150)

Permite consultar, crear, modificar y eliminar usuarios del sistema de administración del sitio de CEFOCINE.

5.6.15. Cambiar Contraseña (6160)

Permite modificar la contraseña de un usuario del sistema.

5.6.16. Cerrar Sesión (6170)

Permite cerrar la sesión y salir de la administración del sitio y regresa a la página de inicio del sitio.



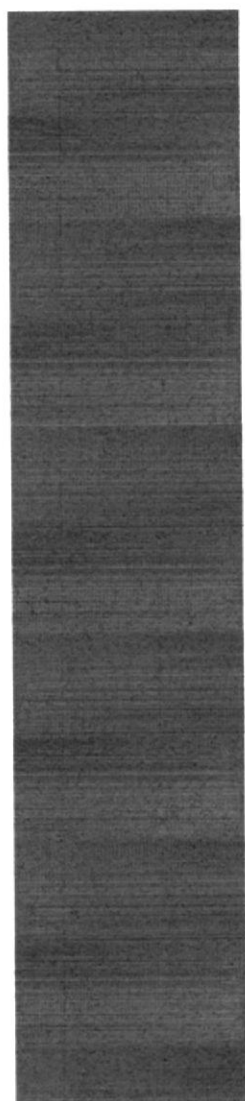

CAPÍTULO 6.

ESTANDARIZACIONES



6. ESTANDARIZACIONES

6.1. Formato para Almacenamiento de la Información

6.1.1. Nombre de la Base de Datos

Almacena información relacionada entre si y la divide en campos, registros y tablas.

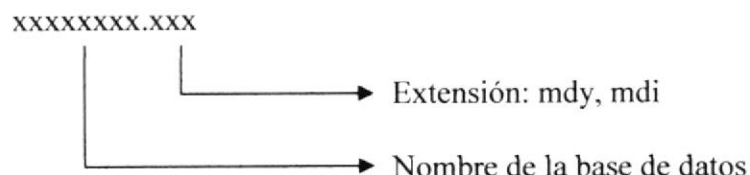

Ejemplo:

cefocine.myd, cefocine.mdi Archivos que conforman la base de datos de cefocine

6.1.2. Nombre de Tablas

Almacena información con características similares de diversos tipos de datos.

Ejemplo:

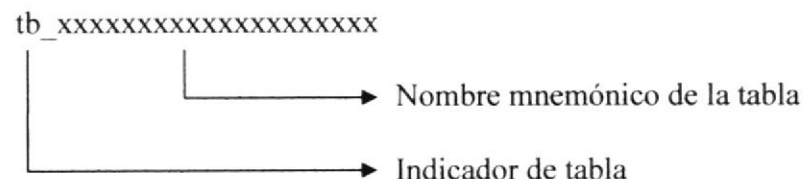

tb_talleres Tabla de talleres

6.1.3. Nombre de Campos

Los campos tienen sus propios tipos de dato y almacenan ítem de un mismo tipo.

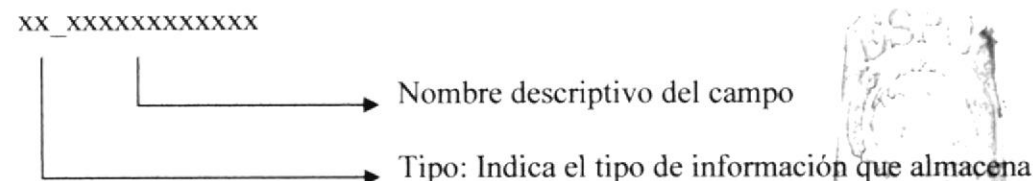

co	Código
ds	Descripción

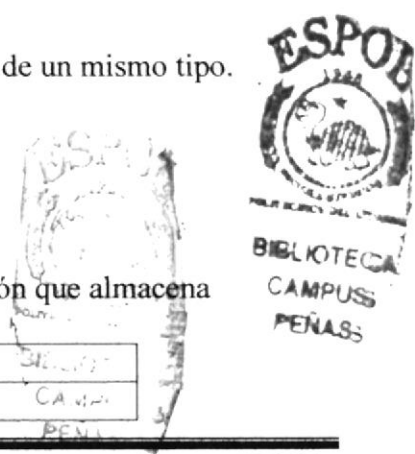

no	Nombre
ti	Tipo
st	Estado
nu	Número
ca	Cantidad
mo	Monto
po	Porcentaje
fe	Fecha
ho	Hora

Ejemplo:

ds_brevproyetcoc Campo para almacenar breve descripción del proyecto

6.1.4. Nombre de Procedimientos y Funciones

Son subprogramas que organizan el código de un programa y ejecutan un determinado proceso las veces que son llamados.

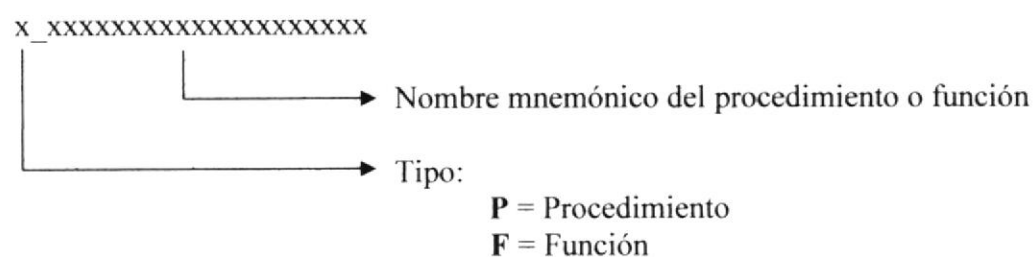

Ejemplo:

f_tienepermiso Función que devuelve un valor true si un usuario tiene permiso a una opción del menú y devuelve false si no lo tiene.

6.1.5. Nombres de Variables y Constantes del Sistema

Son espacios de memoria para almacenar algún valor dentro del programa.

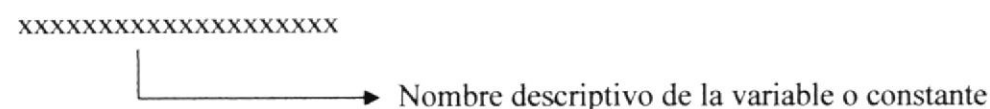

Ejemplo:

fechaactual Almacena la fecha actual del sistema.

6.2. Formato para el Plan de Código General

6.2.1. Código de Proyectos, Campañas, Tallares/Cursos, Eventos y Encuestas

XXXXXXXXXX

└───┬───┐
 | |
 | └───> Código alfanumérico cualquiera ingresado por teclado
 (Máximo hasta 10 caracteres)



Ejemplo:

juventvig2

Código asignado para el proyecto “Juventud Vigorosa Fase 2”



6.3. Formato de las Páginas

 ESCUELA SUPERIOR POLITÉCNICA DEL LITORAL 	Página 1 de 1
	Fecha de Elaboración: 20/10/2003
ESTÁNDAR DE PÁGINAS	AUTOR: PROTCOM - ESPOL
DESARROLLADORES: Douglas Fu C. Melva Sánchez P.	WEB SITE PARA CEFOCINE

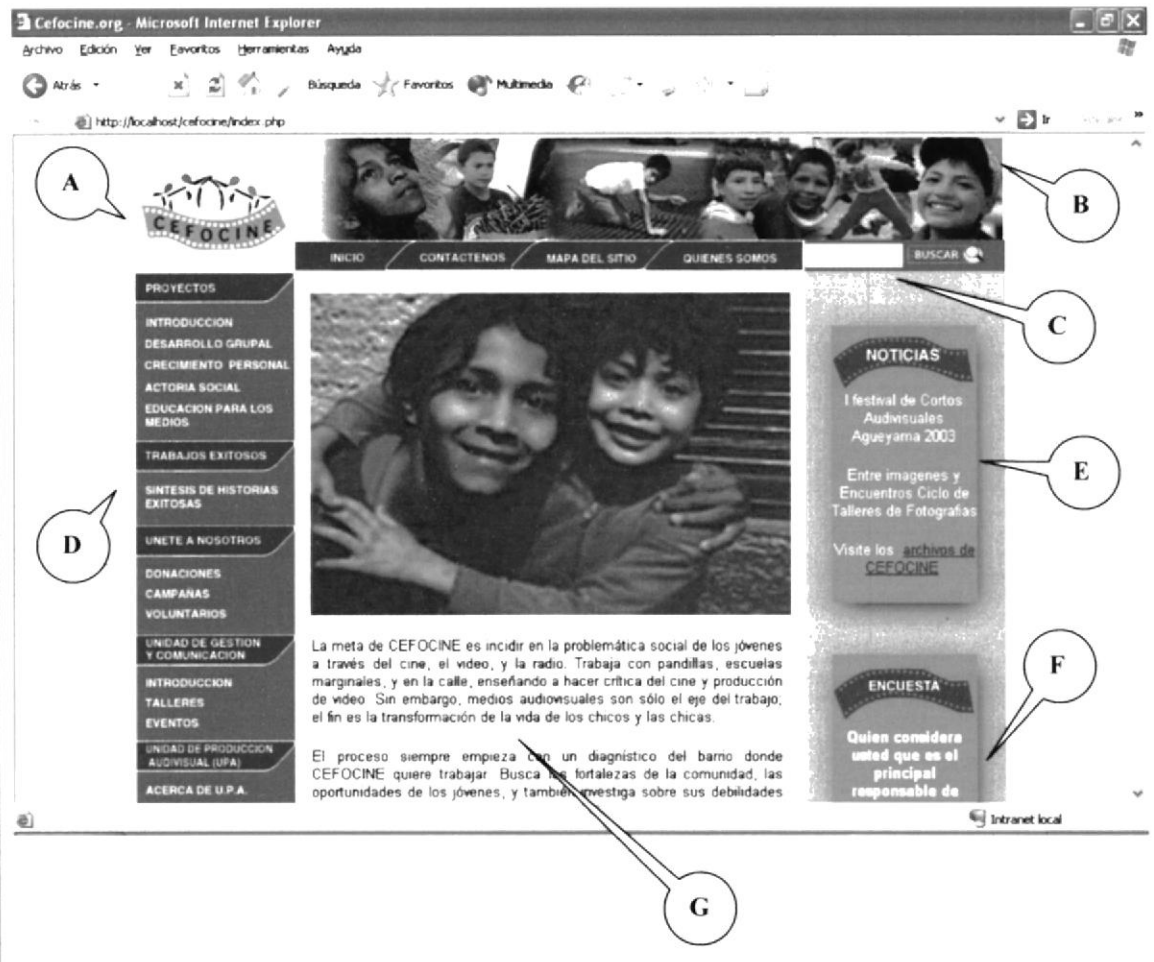

Páginas de Navegación

Descripción: Página del Menú Principal





Componentes		Descripción
A	Logotipo	Área para el logotipo de la organización
B	Banners	Contiene un banner de acuerdo a la opción seleccionada.
C	Búsqueda	Permite realizar una búsqueda en base al texto ingresado.
D	Menú de opciones	Contiene las opciones del menú.
E	Noticias	Recuadro para mostrar ultimas noticias o breves de CEFOCINE.
F	Encuesta	Recuadro para encuesta.
G	Contenido de opción del menú	Área para mostrar contenido de acuerdo a la opción del menú seleccionado.

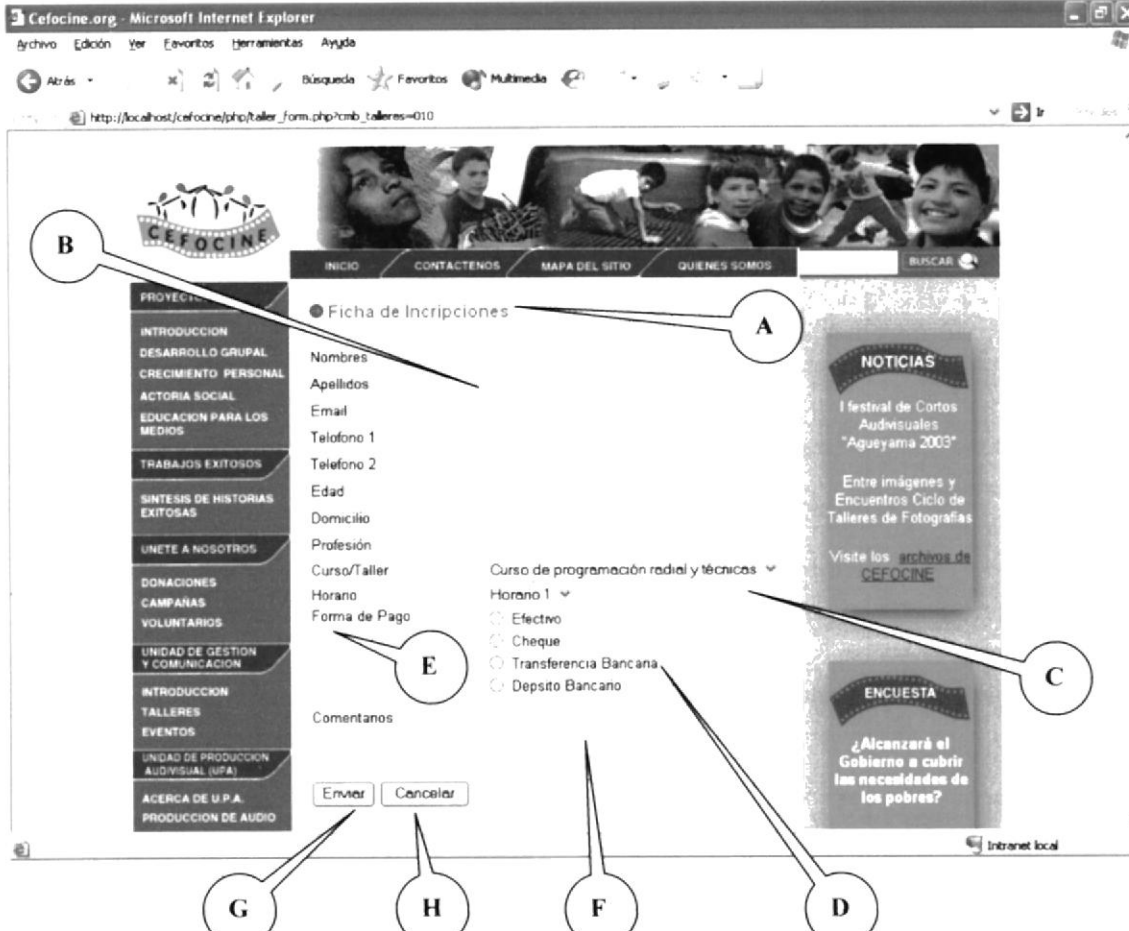

 ESCUELA SUPERIOR POLITÉCNICA DEL LITORAL		Página 1 de 1
		Fecha de Elaboración: 20/10/2003
ESTÁNDAR DE PÁGINAS	AUTOR: PROTCOM - ESPOL	
DESARROLLADORES: Douglas Fu C. Melva Sánchez P.	WEB SITE PARA CEFOCINE	

Formulario**Descripción:** Páginas interactivas del sitio

	Componentes	Objeto	Fuente	Tamaño	Color
A	Nombre de formulario	Etiqueta	Arial, helvetica, sans-serif	3	Azul claro
B	Cajas de textos	Text	---	---	---
C	Combo Box	Select	---	---	---
D	Options Buttons	Radio	---	---	---
E	Nombre de campos	Etiqueta	Arial, helvetica, sans-serif	2	Negro
F	Caja Multitexto	Textarea	---	---	---
G	Botón Enviar	Submit	---	---	---
H	Botón Cancelar	Reset	---	---	---



 ESCUELA SUPERIOR POLITÉCNICA DEL LITORAL 	Página 1 de 1 Fecha de Elaboración: 20/10/2003
	ESTÁNDAR DE PÁGINAS
DESARROLLADORES: Douglas Fu C. Melva Sánchez P.	WEB SITE PARA CEFOCINE

Menú de Administración

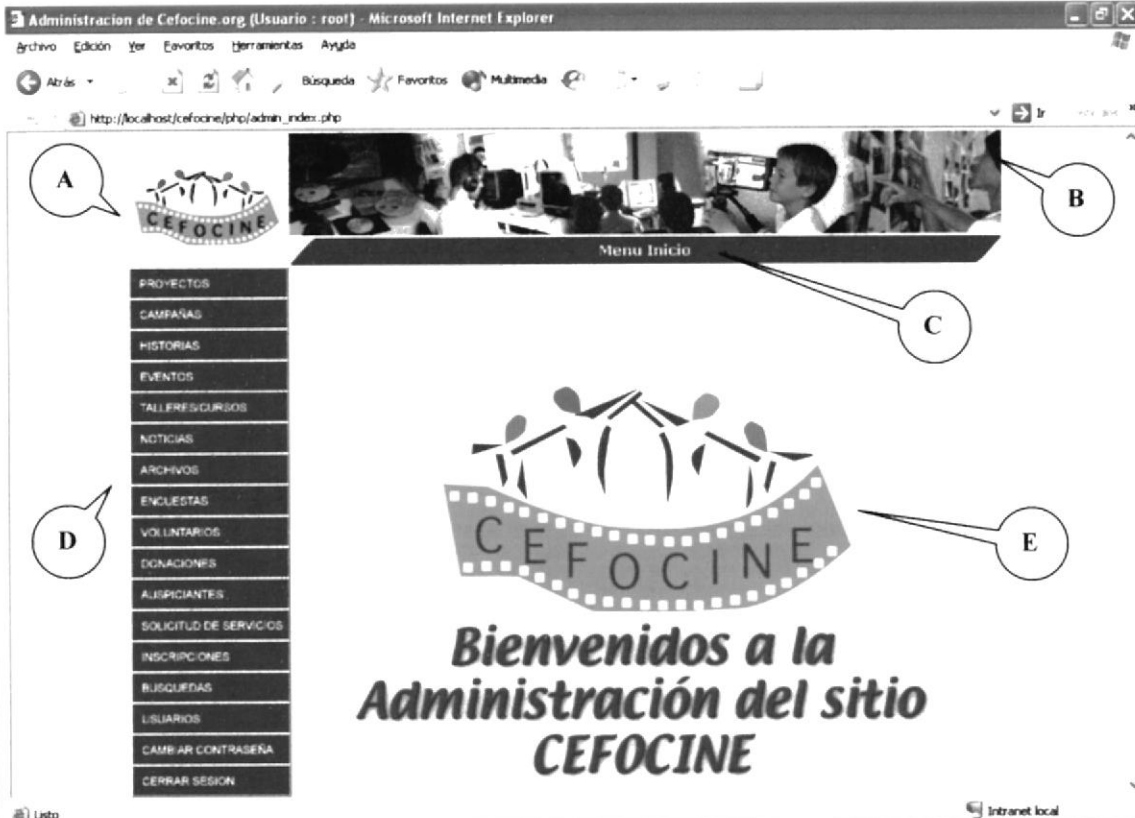
Descripción: Menú principal de la Administración del Sitio



Componentes		Descripción
A	Logotipo	Área para el logotipo de la organización
B	Banner	Contiene un banner con imágenes audiovisuales.
C	Título	Muestra la opción en la que se encuentra actualmente
D	Menú de opciones	Contiene las opciones del menú.
E	Contenido	Contiene los campos de entrada y salida de acuerdo a la opción seleccionada. En página inicial se muestra imagen y texto de bienvenida.

 ESCUELA SUPERIOR POLITÉCNICA DEL LITORAL		Página 1 de 1
		Fecha de Elaboración: 20/10/2003
ESTÁNDAR DE PÁGINAS		AUTOR: PROTCOM - ESPOL
DESARROLLADORES: Douglas Fu C. Melva Sánchez P.		WEB SITE PARA CEFOCINE

Páginas de Mantenimiento

Descripción: Formularios para el mantenimiento de las tablas

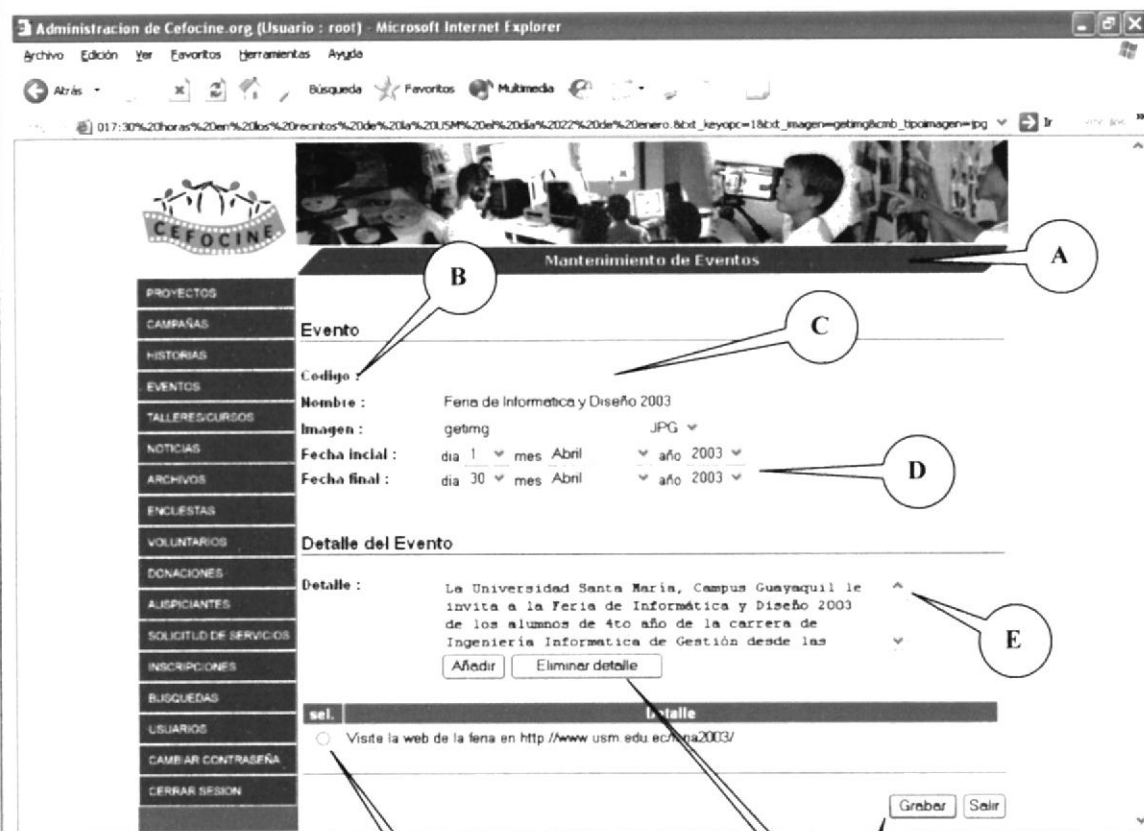

	Componentes	Objeto	Fuente	Tamaño	Color
A	Nombre de Mantenimiento	Etiqueta	Arial, helvetica, sans-serif	3	Blanco
B	Nombre de campos	Etiqueta	Arial, helvetica, sans-serif	2	Negro
C	Caja Multitexto	Textarea	---	---	---
D	Caja de Texto	Text	---	---	---
E	Combo Box	Select	---	---	---
F	Option Button	Radio	---	---	---
G	Botones	Button, Sumit	---	---	---

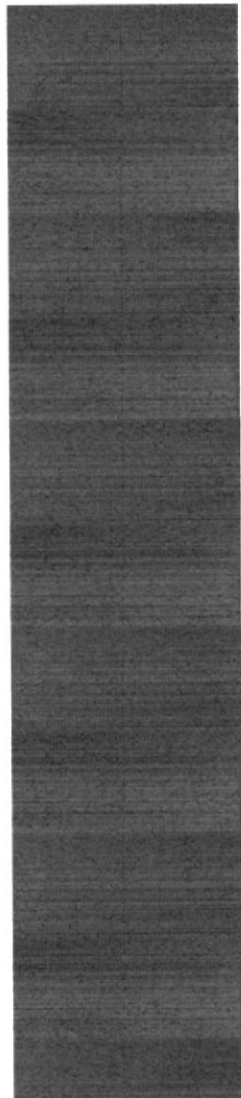

CAPÍTULO 7.

MODELO ENTIDAD RELACIÓN

7. MODELO ENTIDAD RELACIÓN

A continuación el Modelo Entidad Relación de la base de datos usada para el diseño y mantenimiento del Sistema de Administración para CEFOCINE.

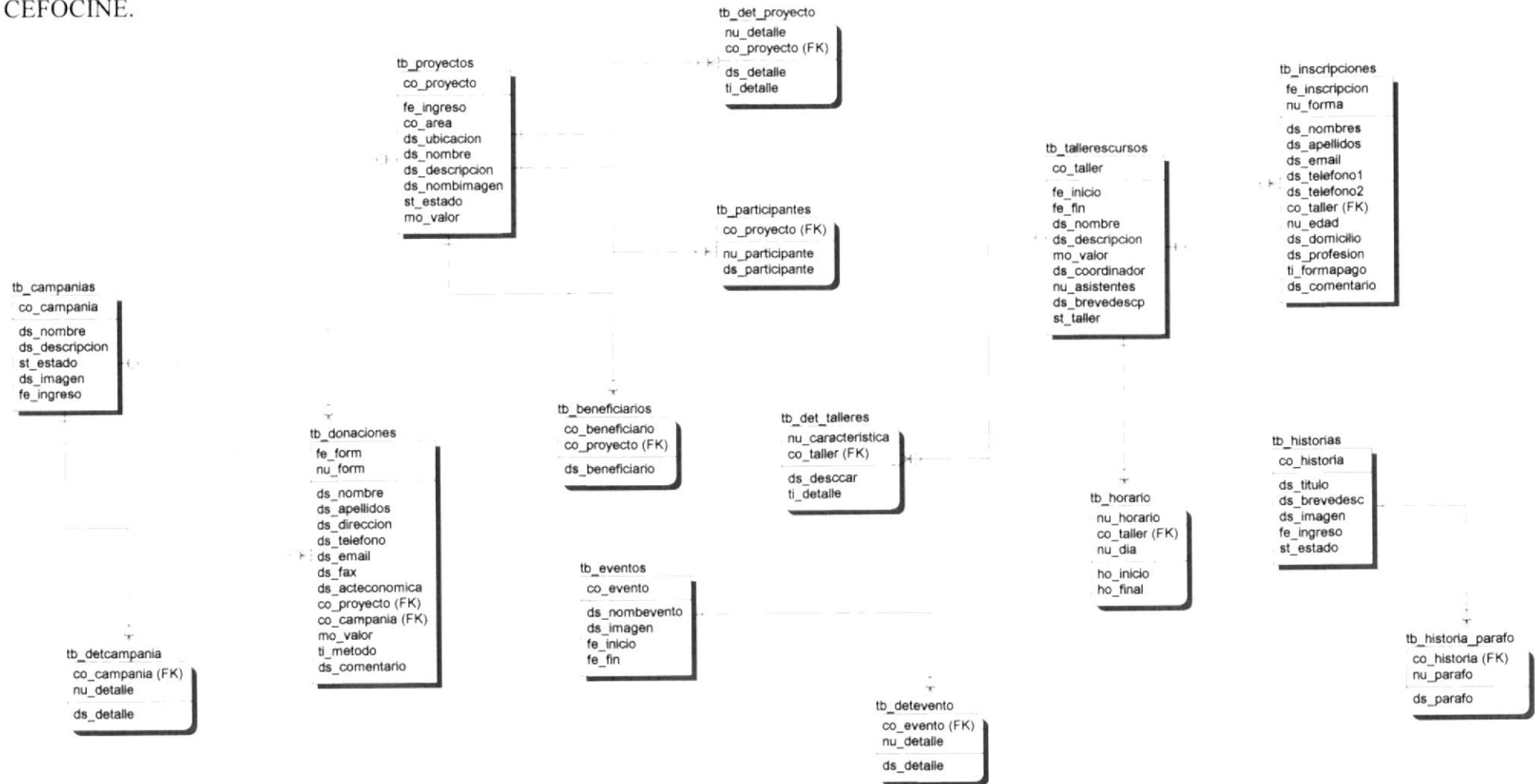

tb_auspiciante
id_cedruc
ti_persona
ds_nombres
ds_apellidos
ds_razonsocial
co_pais (FK)
co_ciudad (FK)
ds_direccion
ds_telefono1
ds_telefono2
ds_email
ds_link
st_estado
ds_comentario

tb_encuesta
co_encuesta
ds_pregunta
fe_inicio
fe_fin

tb_paises
co_pais
ds_pais

tb_ciudades
co_pais (FK)
co_ciudad
ds_ciudad

tb_usuario
co_usuario
ds_usuario
fe_ingreso
ds_clave
st_estado

tb_opcencuesta
ti_literal
co_encuesta (FK)
ds_opcion

tb_votos
nu_voto
ti_literal (FK)
co_encuesta (FK)
fe_voto

tb_usua_permiso
co_opcmenu (FK)
co_usuario (FK)

tb_ficha_voluntarios
fe_ficha
nu_ficha
ds_nombres
ds_apellidos
ti_sexo
ti_estadociv
co_ocupacion
fe_nac
co_nacionalidad
co_pais (FK)
co_ciudad (FK)
ds_direccion
ds_telefono1
ds_telefono2
ds_email
ds_comentario

tb_breves
fe_ingreso
co_noticia
ds_noticia
ds_link
ds_textolink
st_estado

tb_menu
co_opcmenu
ds_opcmenu

tb_archivos
co_archivo
ds_archivo
fe_actualizacion
ds_nombre
ds_descripcion
st_estado



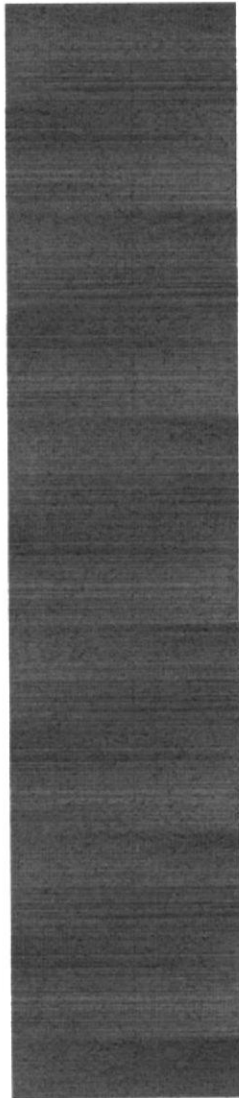



CAPÍTULO 8.

DICCIONARIO DE DATOS





8. DICCIONARIO DE DATOS



8.1. Tabla de Archivos

 WEB SITE PARA CEFOCINE				DICCIONARIO DE DATOS				
Fecha Diseño: 15/08/2003		Fecha Actualización: 27/10/2003		AUTOR: Douglas Fu C. Melva Sánchez P.				
Nombre Lógico: Archivos				Descripción: Almacena información de los archivos de CEFOCINE disponible para que los usuarios puedan descargarlos (download).				
Nombre Físico: tb_archivos				Base de Datos: cefocine				
Tipo: Maestra		Longitud de Registro: 1119 bytes						
No.	NOMBRE	FORMATO	LONGITUD	DESCRIPCIÓN	PK	FK	NOT NULL	REQUERIDO
1	co_archivo	varchar	10	Código del archivo	✓		✓	✓
2	ds_archivo	varchar	50	Nombre lógico del archivo			✓	✓
3	fe_actualizacion	datetime	8	Ultima actualización del archivo			✓	✓
4	ds_nombre	varchar	50	Nombre físico del archivo			✓	✓
5	ds_descripcion	blob	1000	Descripción de lo que contiene el archivo			✓	✓
6	st_estado	char	1	Estado del archivo (A=Activo, I=Inactivo)			✓	✓
TIPO			OBSERVACIONES		DESCRIPCIÓN			
P = Clave Primaria F = Clave Foránea E = Elemento de Dato					FORMATO = Tipo de Dato NOT NULL = No se permite ingresar valores nulos REQUERIDO = Si se requiere ingresar el campo			



8.2. Tabla de Noticias

 WEB SITE PARA CEFOCINE 				DICCIONARIO DE DATOS				
Fecha Diseño: 15/08/2003		Fecha Actualización: 27/10/2003		AUTOR: Douglas Fu C. Melva Sánchez P.				
Nombre Lógico: Noticias Nombre Físico: tb_breves				Descripción: Almacena las noticias o breves que se muestra en el recuadro de noticias de las páginas del sitio CEFOCINE.				
Tipo: Maestra		Longitud de Registro: 390 bytes		Base de Datos: cefocine				
No.	NOMBRE	FORMATO	LONGITUD	DESCRIPCIÓN	PK	FK	NOT NULL	REQUERIDO
1	fe_ingreso	datetime	8	Fecha de ingreso de noticia	✓		✓	✓
2	co_noticia	tinyint	1	Código secuencial de la noticia	✓		✓	✓
3	ds_noticia	varchar	100	Descripción de la noticia			✓	✓
4	ds_textolink	varchar	30	Parte de la descripción que será enlazado a una página o sitio.				
5	ds_link	varchar	250	Dirección de la página o sitio de ds_textolink				
6	st_estado	char	1	Estado del archivo (A=Activo, I=Inactivo)			✓	✓
TIPO			OBSERVACIONES		DESCRIPCIÓN			
P = Clave Primaria F = Clave Foránea E = Elemento de Dato					FORMATO = Tipo de Dato NOT NULL = No se permite ingresar valores nulos REQUERIDO = Si se requiere ingresar el campo			



8.3. Tabla de Formulario de Voluntarios

 WEB SITE PARA CEFOCINE 				DICCIONARIO DE DATOS				
Fecha Diseño: 15/08/2003		Fecha Actualización: 27/10/2003		AUTOR: Douglas Fu C. Melva Sánchez P.				
Nombre Lógico: Voluntarios Nombre Físico: tb_ficha_voluntarios				Descripción: Almacena datos de las solicitudes para voluntarios.				
Tipo: Maestra		Longitud de Registro: 279 bytes		Base de Datos: cefocine				
No.	NOMBRE	FORMATO	LONGITUD	DESCRIPCIÓN	PK	FK	NOT NULL	REQUERIDO
1	fe_ficha	datetime	8	Fecha de ingreso de solicitud	✓		✓	✓
2	nu_ficha	smallint	2	Número secuencial de la ficha	✓		✓	✓
3	ds_nombres	varchar	50	Nombres de voluntario			✓	✓
4	ds_apellidos	varchar	50	Apellidos de voluntario			✓	✓
5	ti_sexo	varchar	1	Genero (F = Femenino, M = Masculino)			✓	✓
6	ti_estadociv	char	1	Estado civil (S = Soltero, C = Casado)			✓	✓
7	ds_ocupacion	varchar	50	Ocupación de voluntario			✓	✓
8	fe_nac	datetime	8	Fecha de nacimiento			✓	✓
9	co_nacionalidad	char	3	Código de país de origen de voluntario			✓	✓
10	co_pais	char	3	Código país de residencia del voluntario.			✓	✓
11	co_ciudad	char	3	Código de ciudad de residencia			✓	✓
12	ds_direccion	varchar	50	Dirección de domicilio			✓	✓
13	ds_telefono1	varchar	15	Teléfono 1				
14	ds_telefono2	varchar	15	Teléfono 2				
15	ds_email	varchar	20	Dirección de email				
TIPO			OBSERVACIONES		DESCRIPCIÓN			
P = Clave Primaria F = Clave Foránea E = Elemento de Dato			El número de la solicitud se genera automáticamente por fecha de ingreso.		FORMATO = Tipo de Dato NOT NULL = No se permite ingresar valores nulos REQUERIDO = Si se requiere ingresar el campo			



8.4. Tabla de Formulario de Donaciones

 WEB SITE PARA CEFOCINE 				DICCIONARIO DE DATOS				
Fecha Diseño: 15/08/2003		Fecha Actualización: 27/10/2003		AUTOR: Douglas Fu C. Melva Sánchez P.				
Nombre Lógico: Donaciones Nombre Físico: tb_donaciones				Descripción: Almacena datos de las solicitudes para donaciones.				
Tipo: Maestra		Longitud de Registro: 965 bytes		Base de Datos: cefocine				
No.	NOMBRE	FORMATO	LONGITUD	DESCRIPCIÓN	PK	FK	NOT NULL	REQUERIDO
1	fe_form	datetime	8	Fecha de ingreso de solicitud	✓		✓	✓
2	nu_form	smallint	2	Número secuencial de la ficha	✓		✓	✓
3	ds_nombres	varchar	50	Nombres de donante			✓	✓
4	ds_apellidos	varchar	50	Apellidos de donante			✓	✓
5	ds_direccion	varchar	50	Dirección de domicilio			✓	✓
6	ds_telefono1	varchar	15	Teléfono 1				
7	ds_email	varchar	150	Dirección de email				
8	ds_fax	varchar	15	Número de fax				
9	ds_acteconomica	varchar	100	Actividad económica			✓	✓
10	co_proyecto	varchar	10	Código de proyecto al que se desea apoyar			✓	✓
11	co_campania	varchar	10	Código de campaña que se desea apoyar			✓	✓
12	mo_valor	float	4	Monto de donación			✓	✓
13	ti_metodo	char	1	Método de pago			✓	✓
14	ds_comentario	blob	500	Algún comentario				
TIPO			OBSERVACIONES		DESCRIPCIÓN			
P = Clave Primaria F = Clave Foránea E = Elemento de Dato			El número de la solicitud se genera automáticamente por fecha de ingreso.		FORMATO = Tipo de Dato NOT NULL = No se permite ingresar valores nulos REQUERIDO = Si se requiere ingresar el campo			

8.5. Tabla de Formulario de Inscripciones a Talleres/Cursos

 WEB SITE PARA CEFOCINE 				DICCIONARIO DE DATOS				
Fecha Diseño: 15/08/2003		Fecha Actualización: 27/10/2003		AUTOR: Douglas Fu C. Melva Sánchez P.				
Nombre Lógico: Inscripciones Nombre Físico: tb_inscripciones				Descripción: Almacena datos de formulario solicitudes para inscripciones a talleres/cursos.				
Tipo: Maestra		Longitud de Registro: 803 bytes		Base de Datos: cefocine				
No.	NOMBRE	FORMATO	LONGITUD	DESCRIPCIÓN	PK	FK	NOT NULL	REQUERIDO
1	fe_inscripcion	datetime	8	Fecha de ingreso de solicitud	✓		✓	✓
2	nu_forma	smallint	2	Número secuencial de la ficha	✓		✓	✓
3	ds_nombres	varchar	50	Nombres de solicitante			✓	✓
4	ds_apellidos	varchar	50	Apellidos de solicitante			✓	✓
5	ds_email	varchar	50	Dirección de email			✓	✓
6	ds_telefono1	varchar	15	Teléfono 1				
7	ds_telefono2	varchar	15	Teléfono 2				
8	co_taller	varchar	10	Código de taller al que desea inscribirse			✓	✓
9	nu_edad	tinyint	1	Edad			✓	✓
10	ds_domicilio	varchar	100	Dirección de domicilio			✓	✓
11	ti_formapago	char	1	Forma de pago			✓	✓
12	ds_comentario	blob	500	Algún comentario				
13	nu_horario	tinyint	1	Numero de horario del taller				
TIPO			OBSERVACIONES		DESCRIPCIÓN			
P = Clave Primaria F = Clave Foránea E = Elemento de Dato			El número de la solicitud se genera automáticamente por fecha de ingreso.		FORMATO = Tipo de Dato NOT NULL = No se permite ingresar valores nulos REQUERIDO = Si se requiere ingresar el campo			

8.6. Tabla de Solicitud de Servicios

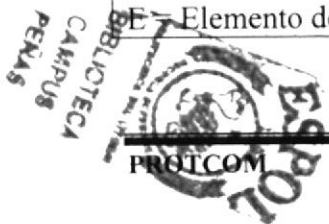

 WEB SITE PARA CEFOCINE 				DICCIONARIO DE DATOS				
Fecha Diseño: 15/08/2003		Fecha Actualización: 27/10/2003		AUTOR: Douglas Fu C. Melva Sánchez P.				
Nombre Lógico: Solicitud de Servicios Nombre Físico: tb_servicios				Descripción: Almacena datos de formulario solicitudes de servicios de producción de audiovideo.				
Tipo: Maestra		Longitud de Registro: 947 bytes		Base de Datos: cefocine				
No.	NOMBRE	FORMATO	LONGITUD	DESCRIPCIÓN	PK	FK	NOT NULL	REQUERIDO
1	fe_formser	datetime	8	Fecha de ingreso de solicitud	✓		✓	✓
2	nu_formser	smallint	2	Número secuencial de formulario	✓		✓	✓
3	ds_nombres	varchar	50	Nombres de solicitante			✓	✓
4	ds_apellidos	varchar	50	Apellidos de solicitante			✓	✓
5	co_pais	char	3	Código de país de solicitante			✓	✓
6	co_ciudad	char	3	Código de ciudad de solicitante			✓	✓
7	ds_direccion	varchar	100	Dirección de email			✓	✓
8	ds_telefono	varchar	15	Teléfono 1			✓	✓
9	ds_email	varchar	50	Teléfono 2				
10	ds_fax	varchar	15	Numero de fax				
11	ds_acteconomica	varchar	100	Actividad económica de solicitante			✓	✓
12	ds_servicio	varchar	50	Descripción del servicio que se solicita			✓	✓
13	ti_formato	char	1	Forma de pago			✓	✓
14	ds_comentario	blob	250	Algún comentario				
TIPO			OBSERVACIONES		DESCRIPCIÓN			
P = Clave Primaria F = Clave Foránea E = Elemento de Dato			El número de la solicitud se genera automáticamente por fecha de ingreso.		FORMATO = Tipo de Dato NOT NULL = No se permite ingresar valores nulos REQUERIDO = Si se requiere ingresar el campo			





8.7. Tabla de Países

 WEB SITE PARA CEFOCINE 				DICCIONARIO DE DATOS				
Fecha Diseño: 15/08/2003		Fecha Actualización: 27/10/2003		AUTOR: Douglas Fu C. Melva Sánchez P.				
Nombre Lógico: Países Nombre Físico: tb_paises				Descripción: Almacena datos de países.				
Tipo: Maestra		Longitud de Registro: 43 bytes		Base de Datos: cefocine				
No.	NOMBRE	FORMATO	LONGITUD	DESCRIPCIÓN	PK	FK	NOT NULL	REQUERIDO
1	co_pais	char	3	Código de país	✓		✓	✓
2	ds_pais	varchar	40	Nombre del país			✓	✓
TIPO			OBSERVACIONES	DESCRIPCIÓN				
P = Clave Primaria F = Clave Foránea E = Elemento de Dato				FORMATO = Tipo de Dato NOT NULL = No se permite ingresar valores nulos REQUERIDO = Si se requiere ingresar el campo				

8.9. Tabla de Auspiciantes

 WEB SITE PARA CEFOCINE 				DICCIONARIO DE DATOS					
Fecha Diseño: 15/08/2003		Fecha Actualización: 27/10/2003		AUTOR: Douglas Fu C. Melva Sánchez P.					
Nombre Lógico: Auspiciantes Nombre Físico: tb_auzpiciante				Descripción: Almacena información concerniente a los principales auspiciantes de la organización.					
Tipo: Maestra		Longitud de Registro: 913 bytes		Base de Datos: cefocine					
No.	NOMBRE	FORMATO	LONGITUD	DESCRIPCIÓN	PK	FK	NOT NULL	REQUERIDO	
1	id_cedruc	varchar	15	Cedula o ruc de auspiciante	✓		✓	✓	
2	ti_persona	char	1	N = Natural, J = Jurídica			✓	✓	
3	ds_nombres	varchar	30	Nombres de auspiciante			✓	✓	
4	ds_apellidos	varchar	30	Apellidos de auspiciante			✓	✓	
5	ds_razonsocial	varchar	50	Razón social de auspiciante					
6	co_pais	char	3	Código de país de auspiciante			✓	✓	
7	co_ciudad	char	3	Código de ciudad de auspiciante			✓	✓	
8	ds_direccion	varchar	100	Dirección de auspiciante			✓	✓	
9	ds_telefono1	varchar	15	Numero de teléfono 1			✓	✓	
10	ds_telefono2	varchar	15	Numero de teléfono 2					
11	ds_email	varchar	50	Dirección de email					
12	ds_link	varchar	100	Dirección de sitio web de auspiciante					
13	st_estado	char	1	Estado de auspiciante A=Activo, I=Inactivo			✓	✓	
14	ds_comentario	blob	500	Comentario					
TIPO			OBSERVACIONES		DESCRIPCIÓN				
P = Clave Primaria F = Clave Foránea E = Elemento de Dato					FORMATO = Tipo de Dato NOT NULL = No se permite ingresar valores nulos REQUERIDO = Si se requiere ingresar el campo				

8.10. Tabla de Campañas



 WEB SITE PARA CEFOCINE 				DICCIONARIO DE DATOS					
Fecha Diseño: 15/08/2003		Fecha Actualización: 27/10/2003		AUTOR: Douglas Fu C. Melva Sánchez P.					
Nombre Lógico: Campañas Nombre Físico: tb_campanias				Descripción: Almacena información concerniente a las campañas.					
Tipo: Maestra		Longitud de Registro: 1149 bytes		Base de Datos: cefocine					
No.	NOMBRE	FORMATO	LONGITUD	DESCRIPCIÓN	PK	FK	NOT NULL	REQUERIDO	
1	co_campania	varchar	10	Código de la campaña	✓		✓	✓	
2	ds_nombre	varchar	100	Nombre de la campaña			✓	✓	
3	ds_descripcion	blob	1000	Breve descripción de la campaña			✓	✓	
4	st_estado	char	1	Estado del registro A=Activo, I=Inactivo			✓	✓	
5	ds_imagen	varchar	30	Nombre de archivo de imagen que aparecen en la página de campañas del sitio					
6	fe_ingreso	datetime	8	Fecha de ingreso del registro			✓	✓	
TIPO			OBSERVACIONES		DESCRIPCIÓN				
P = Clave Primaria F = Clave Foránea E = Elemento de Dato					FORMATO = Tipo de Dato NOT NULL = No se permite ingresar valores nulos REQUERIDO = Si se requiere ingresar el campo				

8.11. Tabla de Detalle de Campañas



WEB SITE PARA CEFOCINE				DICCIONARIO DE DATOS				
Fecha Diseño: 15/08/2003		Fecha Actualización: 27/10/2003		AUTOR: Douglas Fu C. Melva Sánchez P.				
Nombre Lógico: Detalle de campañas Nombre Físico: tb_detcampania				Descripción: Contiene el detalle de las campañas.				
Tipo: Maestra		Longitud de Registro: 1011 bytes		Base de Datos: cefocine				
No.	NOMBRE	FORMATO	LONGITUD	DESCRIPCIÓN	PK	FK	NOT NULL	REQUERIDO
1	co_campania	varchar	10	Código de la campaña	✓		✓	✓
2	nu_detalle	tinyint	1	Numero secuencial del detalle	✓		✓	✓
3	ds_detalle	blob	1000	Descripción del detalle de la campaña			✓	✓
TIPO			OBSERVACIONES	DESCRIPCIÓN				
P = Clave Primaria F = Clave Foránea E = Elemento de Dato				FORMATO = Tipo de Dato NOT NULL = No se permite ingresar valores nulos REQUERIDO = Si se requiere ingresar el campo				

BIELE/ECOM
 CAMPAÑAS
 RE N.A.S

8.12. Tabla de Eventos

 WEB SITE PARA CEFOCINE 				DICCIONARIO DE DATOS				
Fecha Diseño: 15/08/2003		Fecha Actualización: 27/10/2003		AUTOR: Douglas Fu C. Melva Sánchez P.				
Nombre Lógico: Eventos Nombre Físico: tb_eventos				Descripción: Almacena información concerniente a las eventos audiovisuales que se realizan en el país.				
Tipo: Maestra		Longitud de Registro: 106 bytes		Base de Datos: cefocine				
No.	NOMBRE	FORMATO	LONGITUD	DESCRIPCIÓN	PK	FK	NOT NULL	REQUERIDO
1	co_evento	varchar	10	Código del evento	✓		✓	✓
2	ds_nombevento	varchar	50	Nombre del evento			✓	✓
3	ds_imagen	varchar	30	Nombre de archivo de imagen que aparecen en la página de eventos del sitio				
4	fe_inicio	datetime	8	Fecha inicio del evento			✓	✓
5	fe_ingreso	datetime	8	Fecha de termino del evento			✓	✓
TIPO			OBSERVACIONES		DESCRIPCIÓN			
P = Clave Primaria F = Clave Foránea E = Elemento de Dato					FORMATO = Tipo de Dato NOT NULL = No se permite ingresar valores nulos REQUERIDO = Si se requiere ingresar el campo			



8.14. Tabla de Proyectos

 WEB SITE PARA CEFOCINE 				DICCIONARIO DE DATOS					
Fecha Diseño: 15/08/2003		Fecha Actualización: 27/10/2003		AUTOR: Douglas Fu C. Melva Sánchez P.					
Nombre Lógico: Proyectos Nombre Físico: tb_proyectos				Descripción: Almacena información concerniente a los proyectos sociales realizados por CEFOCINE.					
Tipo: Maestra		Longitud de Registro: 1504 bytes		Base de Datos: cefocine					
No.	NOMBRE	FORMATO	LONGITUD	DESCRIPCIÓN	PK	FK	NOT NULL	REQUERIDO	
1	co_proyecto	varchar	10	Código del proyecto	✓		✓	✓	
2	fe_ingreso	datetime	8	Fecha de ingreso del proyecto			✓	✓	
3	co_area	tinyint	1	Código del área del proyecto: 1 = Desarrollo grupal, 2 = Crecimiento personal, 3 = Actoria social, 4 = Educación para los medios.			✓	✓	
4	ds_ubicacion	varchar	200	Ubicación donde se desarrolla el proyecto			✓	✓	
5	ds_nombre	varchar	250	Nombre del proyecto			✓	✓	
6	ds_descripcion	blob	1000	Descripción del proyecto			✓	✓	
7	ds_nombimagen	varchar	30	Nombre del archivo de imagen que aparecen en la página de proyectos					
8	st_estado	char	1	Estado del proyecto E = En Ejecución, R = Realizado, P = Pendiente			✓	✓	
9	mo_valor	float	4	Valor asignado al proyecto			✓	✓	
TIPO			OBSERVACIONES			DESCRIPCIÓN			
P = Clave Primaria F = Clave Foránea E = Elemento de Dato						FORMATO = Tipo de Dato NOT NULL = No se permite ingresar valores nulos REQUERIDO = Si se requiere ingresar el campo			



8.15. Tabla de Detalle de Proyectos

WEB SITE PARA CEFOCINE				DICCIONARIO DE DATOS				
Fecha Diseño: 15/08/2003		Fecha Actualización: 27/10/2003		AUTOR: Douglas Fu C. Melva Sánchez P.				
Nombre Lógico: Detalle de proyectos Nombre Físico: tb_det_proyecto				Descripción: Contiene el detalle de los proyectos (características y objetivos).				
Tipo: Maestra		Longitud de Registro: 1012 bytes		Base de Datos: cefocine				
No.	NOMBRE	FORMATO	LONGITUD	DESCRIPCIÓN	PK	FK	NOT NULL	REQUERIDO
1	co_proyecto	varchar	10	Código del proyecto	✓		✓	✓
2	nu_detalle	tinyint	1	Numero secuencia del detalle	✓		✓	✓
3	ds_detalle	blob	1000	Descripción del detalle del proyecto			✓	✓
4	ti_detalle	char	1	Indica el tipo de detalle 1 = Característica, 2 = Objetivo			✓	✓
TIPO			OBSERVACIONES			DESCRIPCIÓN		
P = Clave Primaria F = Clave Foránea E = Elemento de Dato						FORMATO = Tipo de Dato NOT NULL = No se permite ingresar valores nulos REQUERIDO = Si se requiere ingresar el campo		

8.18. Tabla de Donantes de Proyectos

 WEB SITE PARA CEFOCINE 		DICCIONARIO DE DATOS							
Fecha Diseño: 15/08/2003		Fecha Actualización: 27/10/2003		AUTOR: Douglas Fu C. Melva Sánchez P.					
Nombre Lógico: Donantes de proyectos Nombre Físico: tb_donantes				Descripción: Contiene los donantes de un proyecto.					
Tipo: Maestra		Longitud de Registro: 115 bytes			Base de Datos: cefocine				
No.	NOMBRE	FORMATO	LONGITUD	DESCRIPCIÓN	PK	FK	NOT NULL	REQUERIDO	
1	co_proyecto	varchar	10	Código del proyecto	✓		✓	✓	
2	nu_donante	tinyint	1	Código secuencial de participante	✓		✓	✓	
3	ds_donante	varchar	100	Descripción de participante			✓	✓	
4	mo_valordonado	float	4	Valor donado			✓	✓	
TIPO			OBSERVACIONES		DESCRIPCIÓN				
P = Clave Primaria F = Clave Foránea E = Elemento de Dato					FORMATO = Tipo de Dato NOT NULL = No se permite ingresar valores nulos REQUERIDO = Si se requiere ingresar el campo				

8.19. Tabla de Historias



 WEB SITE PARA CEFOCINE 				DICcionario DE DATOS				
Fecha Diseño: 15/08/2003		Fecha Actualización: 27/10/2003		AUTOR: Douglas Fu C. Melva Sánchez P.				
Nombre Lógico: Historias				Descripción: Almacena datos generales de las historias que se muestran en la página de historias exitosas del sitio CEFOCINE.				
Nombre Físico: tb_historias				Base de Datos: cefocine				
Tipo: Maestra		Longitud de Registro: 1044 bytes						
No.	NOMBRE	FORMATO	LONGITUD	DESCRIPCIÓN	PK	FK	NOT NULL	REQUERIDO
1	co_historia	varchar	10	Código de la historia	✓		✓	✓
2	ds_titulo	varchar	30	Título de la historia			✓	✓
3	ds_brevedesc	blob	1000	Breve descripción de la historia			✓	✓
4	mo_valordonado	float	4	Valor donado			✓	✓
TIPO		OBSERVACIONES			DESCRIPCIÓN			
P = Clave Primaria F = Clave Foránea E = Elemento de Dato					FORMATO = Tipo de Dato NOT NULL = No se permite ingresar valores nulos REQUERIDO = Si se requiere ingresar el campo			

8.20. Tabla de Detalles de Historias

 WEB SITE PARA CEFOCINE 				DICCIONARIO DE DATOS				
Fecha Diseño: 15/08/2003		Fecha Actualización: 27/10/2003		AUTOR: Douglas Fu C. Melva Sánchez P.				
Nombre Lógico: Historias				Descripción: Almacena detalle de las historias que se muestran en la página de historias exitosas del sitio CEFOCINE.				
Nombre Físico: tb_historia_parafo				Base de Datos: cefocine				
Tipo: Maestra		Longitud de Registro: 1015 bytes						
No.	NOMBRE	FORMATO	LONGITUD	DESCRIPCIÓN	PK	FK	NOT NULL	REQUERIDO
1	co_historia	varchar	10	Código de la historia	✓		✓	✓
2	nu_parafo	tinyint	4	Numero secuencial del detalle	✓		✓	✓
3	ds_parafo	blob	1000	Texto del detalle			✓	✓
TIPO			OBSERVACIONES	DESCRIPCIÓN				
P = Clave Primaria F = Clave Foránea E = Elemento de Dato				FORMATO = Tipo de Dato NOT NULL = No se permite ingresar valores nulos REQUERIDO = Si se requiere ingresar el campo				



8.21. Tabla de Talleres/Cursos

 WEB SITE PARA CEFOCINE 				DICCIONARIO DE DATOS				
Fecha Diseño: 15/08/2003		Fecha Actualización: 27/10/2003		AUTOR: Douglas Fu C. Melva Sánchez P.				
Nombre Lógico: Tallares/Cursos Nombre Físico: tb_talleres_cursos				Descripción: Almacena información concerniente a los talleres o cursos.				
Tipo: Maestra		Longitud de Registro: 1162 bytes		Base de Datos: cefocine				
No.	NOMBRE	FORMATO	LONGITUD	DESCRIPCIÓN	PK	FK	NOT NULL	REQUERIDO
1	co_taller	varchar	10	Código del taller	✓		✓	✓
2	fe_inicio	datetime	8	Fecha de inicio del taller o curso			✓	✓
3	fe_fin	datetime	8	Fecha de termino del taller o curso			✓	✓
4	ds_nombre	varchar	100	Nombre del taller o curso			✓	✓
5	ds_brevedescp	blob	1000	Breve descripción del taller o curso			✓	✓
6	mo_valor	float	4	Costo del taller			✓	✓
7	ds_coordinador	varchar	30	Nombre del coordinador del taller			✓	✓
8	nu_asistentes	tinyint	1	Numero de asistentes máximo para el taller			✓	✓
9	st_taller	char	1	Estado del taller (A = Activo, T = Terminado)			✓	✓
TIPO			OBSERVACIONES		DESCRIPCIÓN			
P = Clave Primaria F = Clave Foránea E = Elemento de Dato					FORMATO = Tipo de Dato NOT NULL = No se permite ingresar valores nulos REQUERIDO = Si se requiere ingresar el campo			

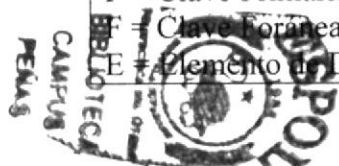



8.22. Tabla de Detalle de Talleres/Cursos



WEB SITE PARA CEFOCINE				DICCIONARIO DE DATOS				
Fecha Diseño: 15/08/2003			Fecha Actualización: 27/10/2003		AUTOR: Douglas Fu C. Melva Sánchez P.			
Nombre Lógico: Detalle de Talleres/Cursos				Descripción: Almacena el detalle (Objetivos, características y contenido) de los talleres.				
Nombre Físico: tb_detalle_talleres				Base de Datos: cefocine				
Tipo: Maestra			Longitud de Registro: 1012 bytes					
No.	NOMBRE	FORMATO	LONGITUD	DESCRIPCIÓN	PK	FK	NOT NULL	REQUERIDO
1	col taller	varchar	10	Código del taller	✓		✓	✓
2	nu_detalle	tinyint	1	Numero secuencial del detalle	✓		✓	✓
3	ds_desccar	blob	1000	Texto del detalle			✓	✓
4	ti_detalle	char	1	Tipo del detalle: 1 = Objetivos, 2 = Características, 3 = Contenido			✓	✓
TIPO				OBSERVACIONES		DESCRIPCIÓN		
P = Clave Primaria F = Clave Foránea E = Elemento de Dato						FORMATO = Tipo de Dato NOT NULL = No se permite ingresar valores nulos REQUERIDO = Si se requiere ingresar el campo		

BIBLIOTECA
 CAMPUS
 PENASCO



8.22. Tabla de Horarios de Talleres

 WEB SITE PARA CEFOCINE 				DICCIONARIO DE DATOS					
Fecha Diseño: 15/08/2003			Fecha Actualización: 27/10/2003		AUTOR: Douglas Fu C. Melva Sánchez P.				
Nombre Lógico: Horarios de talleres/Cursos					Descripción: Contiene los horarios de los talleres o cursos.				
Nombre Físico: tb_horarios									
Tipo: Maestra			Longitud de Registro: 32 bytes		Base de Datos: cefocine				
No.	NOMBRE	FORMATO	LONGITUD	DESCRIPCIÓN	PK	FK	NOT NULL	REQUERIDO	
1	nu_horario	tinyint	1	Número del horario	✓		✓	✓	
2	co_taller	varchar	10	Código del taller	✓		✓	✓	
3	nu_dia	tinyint	1	Número del día: 1 = Domingo, 2 = Lunes, 3 = Miércoles, 4 = Jueves, 5 = Viernes, 6 = Sábado	✓		✓	✓	
4	ho_inicio	varchar	10	Hora en que inicia el taller o curso (en formato hh:mm)			✓	✓	
5	ho_final	varchar	10	Hora que termina el taller o curso (en formato hh:mm)			✓	✓	
TIPO			OBSERVACIONES			DESCRIPCIÓN			
P = Clave Primaria F = Clave Foránea E = Elemento de Dato						FORMATO = Tipo de Dato NOT NULL = No se permite ingresar valores nulos REQUERIDO = Si se requiere ingresar el campo			

8.23. Tabla de Producciones de Audiovideo

 WEB SITE PARA CEFOCINE 				DICCIONARIO DE DATOS				
Fecha Diseño: 15/08/2003		Fecha Actualización: 27/10/2003		AUTOR: Douglas Fu C. Melva Sánchez P.				
Nombre Lógico: Audiovideo Nombre Físico: tb_audiovideo				Descripción: Contiene información concerniente a las producciones de audio video realizados por CEFOCINE.				
Tipo: Maestra		Longitud de Registro: 1272 bytes		Base de Datos: cefocine				
No.	NOMBRE	FORMATO	LONGITUD	DESCRIPCIÓN	PK	FK	NOT NULL	REQUERIDO
1	fe_ingreso	datetime	8	Fecha de ingreso	✓		✓	✓
2	co_audiovideo	tinyint	1	Código secuencia del registro	✓		✓	✓
3	ds_tituloav	varchar	100	Nombre de la producción audio video			✓	✓
4	ds_nombreav	varchar	100	Nombre del archivo de imagen que aparece en la página.				
5	ds_descripav	blob	1000	Descripción de la producción			✓	✓
6	st_tipo	char	2	Tipo de producción (video, audio)			✓	✓
7	st_estado	char	1	Estado del registro			✓	✓
8	ds_sizeav	varchar	10	Tamaño del archivo de audio video				
9	ds_link	varchar	50	Nombre del archivo de audio video				
TIPO			OBSERVACIONES		DESCRIPCIÓN			
P = Clave Primaria F = Clave Foránea E = Elemento de Dato					FORMATO = Tipo de Dato NOT NULL = No se permite ingresar valores nulos REQUERIDO = Si se requiere ingresar el campo			



8.23. Tabla de Encuestas

 WEB SITE PARA CEFOCINE 				DICCIONARIO DE DATOS				
Fecha Diseño: 15/08/2003		Fecha Actualización: 27/10/2003		AUTOR: Douglas Fu C. Melva Sánchez P.				
Nombre Lógico: Encuestas Nombre Físico: tb_encuesta				Descripción: Contiene los datos de las encuestas que se realizan online en las páginas del sitio de CEFOCINE.				
Tipo: Maestra		Longitud de Registro: 176 bytes		Base de Datos: cefocine				
No.	NOMBRE	FORMATO	LONGITUD	DESCRIPCIÓN	PK	FK	NOT NULL	REQUERIDO
1	co_encuesta	varchar	10	Código de la encuesta	✓		✓	✓
2	ds_pregunta	varchar	150	Pregunta de la encuesta			✓	✓
3	fe_inicio	datetime	8	Fecha de inicio de la encuesta			✓	✓
4	fe_fin	datetime	8	Fecha final de la encuesta			✓	✓
TIPO			OBSERVACIONES	DESCRIPCIÓN				
P = Clave Primaria F = Clave Foránea E = Elemento de Dato				FORMATO = Tipo de Dato NOT NULL = No se permite ingresar valores nulos REQUERIDO = Si se requiere ingresar el campo				





BIBLIOTECA
 CAMPUS
 PENAS
 PROTCOM

8.24. Tabla de Opciones de Encuestas

 WEB SITE PARA CEFOCINE 		DICCIONARIO DE DATOS						
Fecha Diseño: 15/08/2003		Fecha Actualización: 27/10/2003		AUTOR: Douglas Fu C. Melva Sánchez P.				
Nombre Lógico: Opciones de Encuestas Nombre Físico: tb_opcencuesta				Descripción: Contiene las opciones de una encuesta.				
Tipo: Maestra		Longitud de Registro: 61 bytes		Base de Datos: cefocine				
No.	NOMBRE	FORMATO	LONGITUD	DESCRIPCIÓN	PK	FK	NOT NULL	REQUERIDO
1	ti_literal	char	1	Código de la opción	✓		✓	✓
2	co_encuesta	varchar	10	Código de la encuesta	✓	✓	✓	✓
3	ds_opcion	varchar	50	Descripción de la opción			✓	✓
TIPO		OBSERVACIONES			DESCRIPCIÓN			
P = Clave Primaria F = Clave Foránea E = Elemento de Dato					FORMATO = Tipo de Dato NOT NULL = No se permite ingresar valores nulos REQUERIDO = Si se requiere ingresar el campo			

8.25. Tabla de Votos de Encuestas

WEB SITE PARA CEFOCINE 				DICCIONARIO DE DATOS 				
Fecha Diseño: 15/08/2003		Fecha Actualización: 27/10/2003		AUTOR: Douglas Fu C. Melva Sánchez P.				
Nombre Lógico: Votos de encuesta				Descripción: Contiene los votos de las encuestas.				
Nombre Físico: tb_votos								
Tipo: Maestra		Longitud de Registro: 23 bytes		Base de Datos: cefocine				
No.	NOMBRE	FORMATO	LONGITUD	DESCRIPCIÓN	PK	FK	NOT NULL	REQUERIDO
1	nu_voto	int	4	Número secuencial del voto	✓		✓	✓
2	ti_literal	char	1	Código de la opción	✓	✓	✓	✓
3	co_encuesta	varchar	10	Código de la encuesta	✓	✓	✓	✓
4	fe_voto	datetime	8	Fecha en que se realizo el voto			✓	✓
TIPO			OBSERVACIONES		DESCRIPCIÓN			
P = Clave Primaria F = Clave Foránea E = Elemento de Dato					FORMATO = Tipo de Dato NOT NULL = No se permite ingresar valores nulos REQUERIDO = Si se requiere ingresar el campo			



BIBLIOTECA
CAMPOS
PEÑAS

8.26. Tabla de Opciones de Menú

 WEB SITE PARA CEFOCINE 				DICCIONARIO DE DATOS				
Fecha Diseño: 15/08/2003		Fecha Actualización: 27/10/2003		AUTOR: Douglas Fu C. Melva Sánchez P.				
Nombre Lógico: Opciones de menú Nombre Físico: tb_menu				Descripción: Contiene las opciones de menú de la administración del sitio.				
Tipo: Maestra		Longitud de Registro: 51 bytes		Base de Datos: cefocine				
No.	NOMBRE	FORMATO	LONGITUD	DESCRIPCIÓN	PK	FK	NOT NULL	REQUERIDO
1	co_opcmenu	tinyint	1	Código de opción del menú	✓		✓	✓
2	ds_opcmenu	varchar	50	Descripción de la opción	✓		✓	✓
TIPO			OBSERVACIONES	DESCRIPCIÓN				
P = Clave Primaria F = Clave Foránea E = Elemento de Dato				FORMATO = Tipo de Dato NOT NULL = No se permite ingresar valores nulos REQUERIDO = Si se requiere ingresar el campo				



8.27. Tabla de Usuarios

 WEB SITE PARA CEFOCINE 				DICCIONARIO DE DATOS				
Fecha Diseño: 15/08/2003		Fecha Actualización: 27/10/2003		AUTOR: Douglas Fu C. Melva Sánchez P.				
Nombre Lógico: Usuarios Nombre Físico: tb_usuarios				Descripción: Almacena los usuarios de la administración del sitio.				
Tipo: Maestra		Longitud de Registro: 83 bytes		Base de Datos: cefocine				
No.	NOMBRE	FORMATO	LONGITUD	DESCRIPCIÓN	PK	FK	NOT NULL	REQUERIDO
1	co_usuario	varchar	8	Código de usuario	✓		✓	✓
2	ds_nombre	varchar	50	Nombre del usuario	✓		✓	✓
3	fe_ingreso	datetime	8	Fecha de ingreso del usuario			✓	✓
4	ds_clave	varchar	16	Clave del usuario encriptada			✓	✓
5	st_estado	char	1	Estado del usuario			✓	✓
TIPO		OBSERVACIONES			DESCRIPCIÓN			
P = Clave Primaria F = Clave Foránea E = Elemento de Dato					FORMATO = Tipo de Dato NOT NULL = No se permite ingresar valores nulos REQUERIDO = Si se requiere ingresar el campo			

8.29. Tabla de Permisos de Usuarios

WEB SITE PARA CEFOCINE				DICCIONARIO DE DATOS				
Fecha Diseño: 15/08/2003		Fecha Actualización: 27/10/2003		AUTOR: Douglas Fu C. Melva Sánchez P.				
Nombre Lógico: Usuarios Nombre Físico: tb_usua_permiso				Descripción: Contiene los permisos de los usuario a las opciones de la administración del sitio.				
Tipo: Maestra		Longitud de Registro: 9 bytes		Base de Datos: cefocine				
No.	NOMBRE	FORMATO	LONGITUD	DESCRIPCIÓN	PK	FK	NOT NULL	REQUERIDO
1	co_usuario	varchar	8	Código de usuario	✓		✓	✓
2	co_opcmenu	tinyint	1	Nombre del usuario	✓	✓	✓	✓
TIPO			OBSERVACIONES		DESCRIPCIÓN			
P = Clave Primaria F = Clave Foránea E = Elemento de Dato					FORMATO = Tipo de Dato NOT NULL = No se permite ingresar valores nulos REQUERIDO = Si se requiere ingresar el campo			

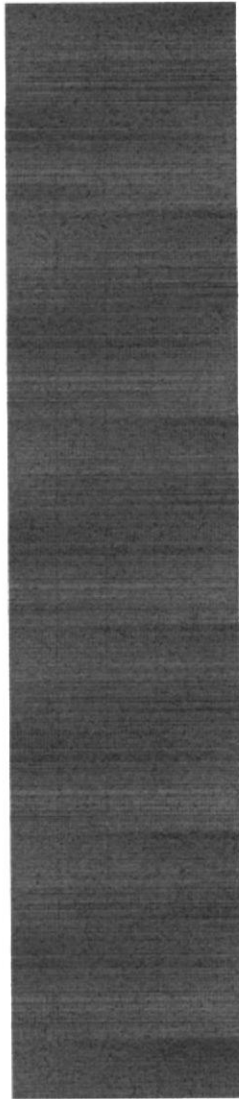

CAPÍTULO 9.

DISEÑO DE PÁGINAS



9. DISEÑO DE PÁGINAS

9.1. Páginas de Navegación

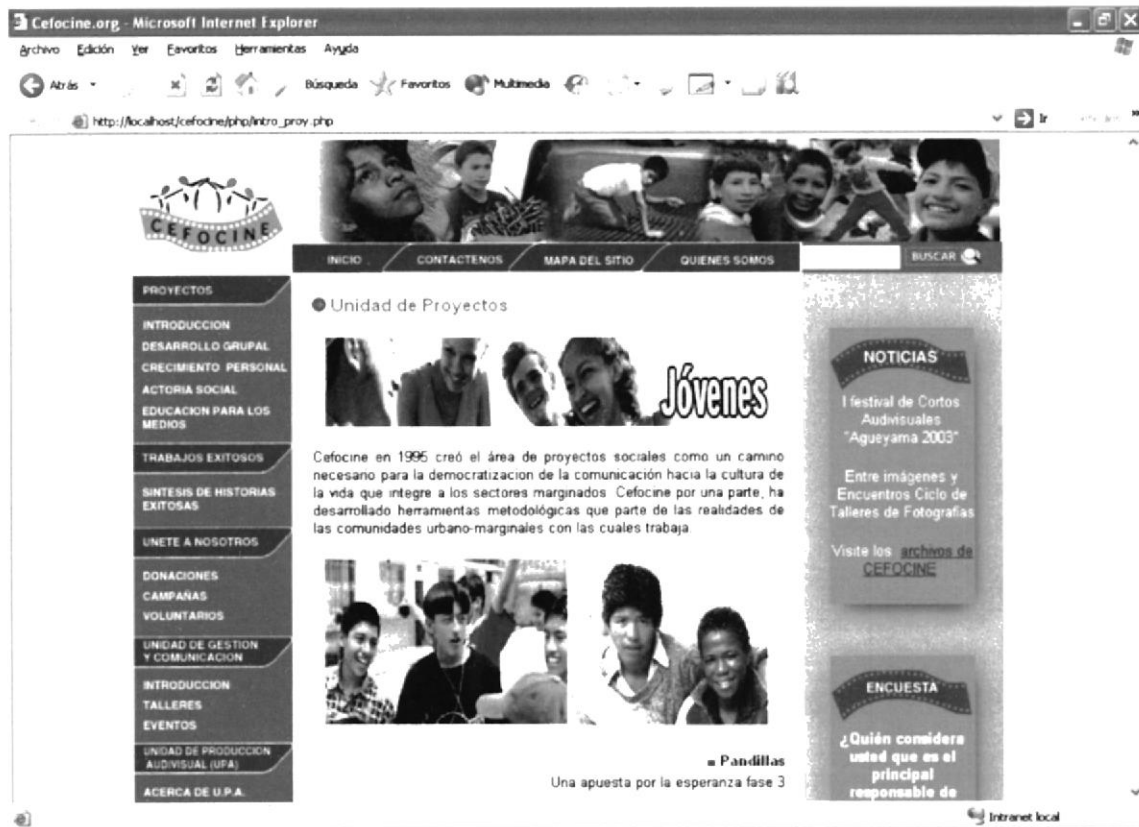

 ESCUELA SUPERIOR POLITÉCNICA DEL LITORAL			Página 1 de 1 Fecha de Elaboración: 20/10/2003
ESTÁNDAR DE PÁGINAS		AUTOR: PROTCOM - ESPOL	
DESARROLLADORES: Douglas Fu C. Melva Sánchez P.		WEB SITE PARA CEFOCINE	
NOMBRE FÍSICO: index.php		NOMBRE LÓGICO: Página de Inicio	
Descripción: Página que permite navegar las diferentes funciones que realiza CEFOCINE.			
			
FRECUENCIA DE USO: Alta			
OBSERVACIONES:			

 ESCUELA SUPERIOR POLITÉCNICA DEL LITORAL 		Página 2 de 2 Fecha de Elaboración: 20/10/2003
ESTÁNDAR DE PÁGINAS	AUTOR: PROTCOM - ESPOL	
DESARROLLADORES: Douglas Fu C. Melva Sánchez P.	WEB SITE PARA CEFOCINE	
NOMBRE FÍSICO: intro_proy.php	NOMBRE LÓGICO: Unidad de Proyectos	
Descripción: Página que muestra información de introducción sobre la Unidad de Proyectos Sociales de CEFOCINE.		



FRECUENCIA DE USO: Alta
OBSERVACIONES:





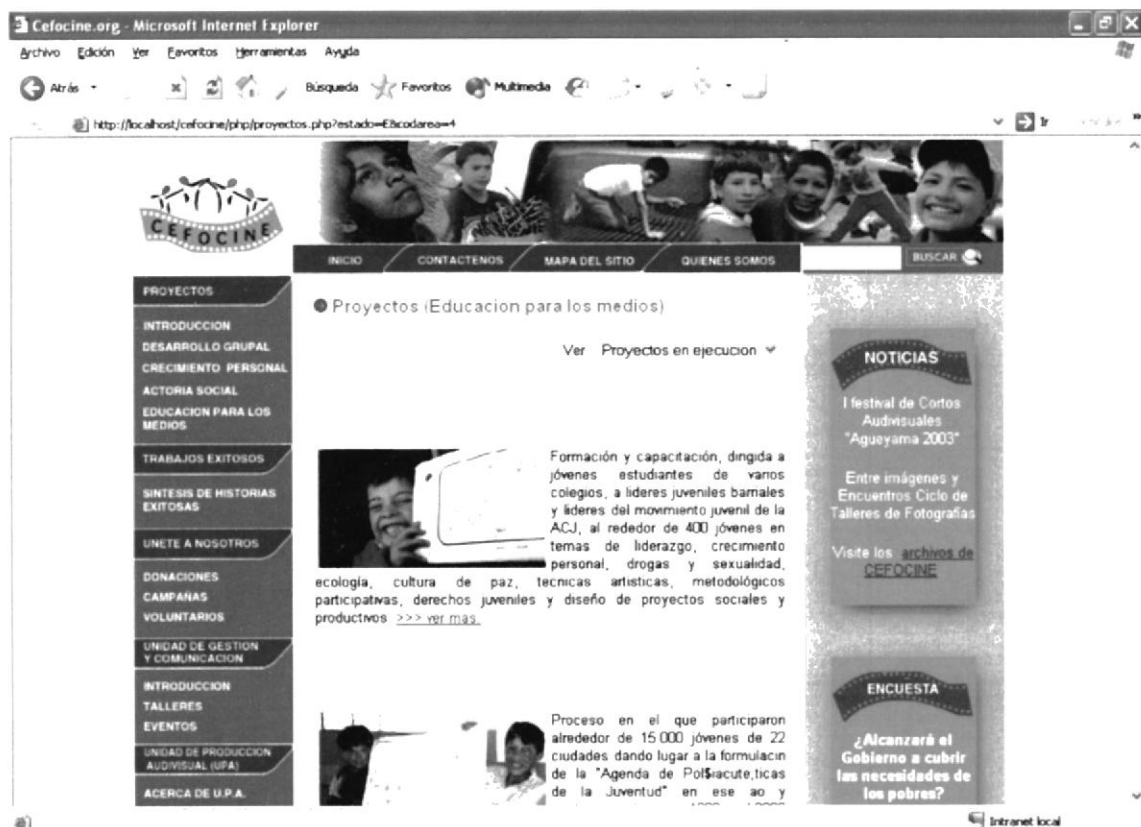

 ESCUELA SUPERIOR POLITÉCNICA DEL LITORAL			Página 1 de 1 Fecha de Elaboración: 20/10/2003
ESTÁNDAR DE PÁGINAS		AUTOR: PROTCOM - ESPOL	
DESARROLLADORES: Douglas Fu C. Melva Sánchez P.		WEB SITE PARA CEFOCINE	
NOMBRE FÍSICO: proyectos.php		NOMBRE LÓGICO: Página de Proyectos	
Descripción: Página que permite ver los diferentes proyectos realizados por CEFOCINE.			

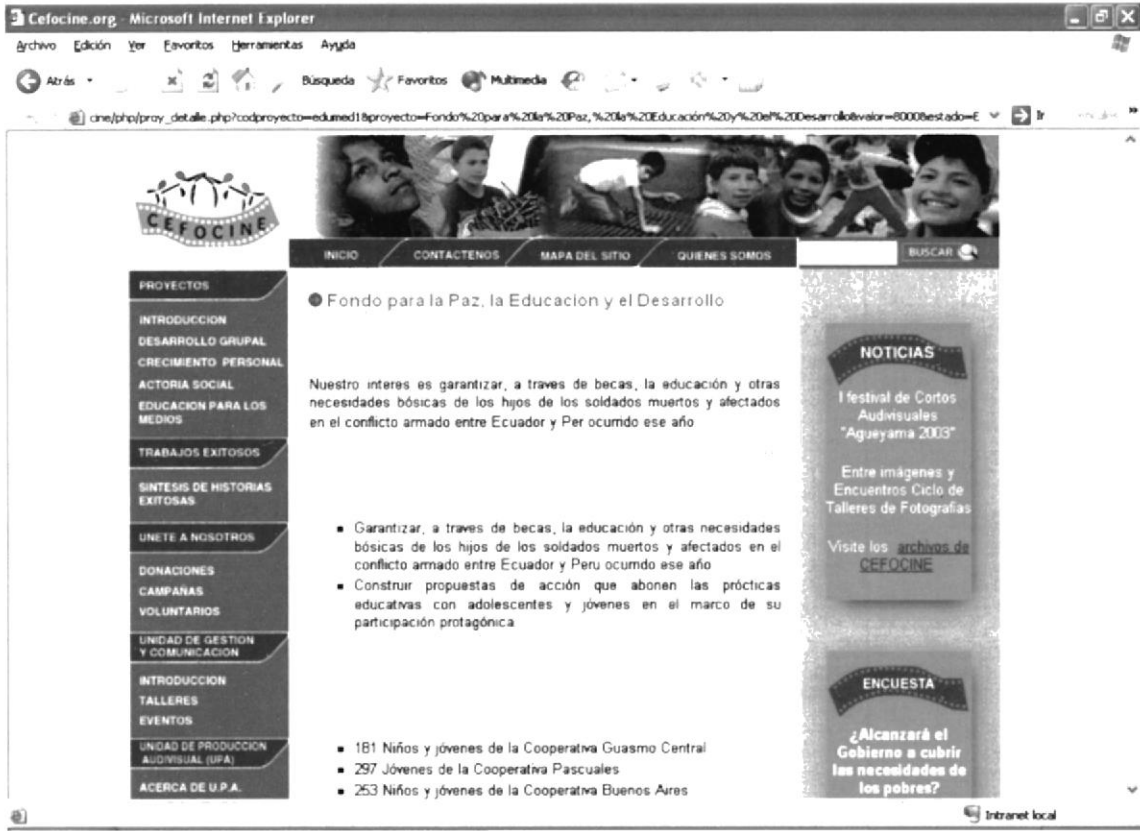

FRECUENCIA DE USO: Alta

OBSERVACIONES:

		Página 1 de 1 Fecha de Elaboración: 20/10/2003
ESTÁNDAR DE PÁGINAS	AUTOR: PROTCOM - ESPOL	
DESARROLLADORES: Douglas Fu C. Melva Sánchez P.	WEB SITE PARA CEFOCINE	
NOMBRE FÍSICO: proy_detalle.php	NOMBRE LÓGICO: Página de Detalle de Proyecto	
Descripción: Muestra información detallada (objetivo, características, voluntarios, etc.) de algún proyecto seleccionado en la página de Proyectos.		
 <p>The screenshot shows a web browser window with the URL: <code>one/pt/proy_detalle.php?codproyecto=educmed1&proyecto=Fondo%20para%20la%20Paz,%20la%20Educación%20y%20el%20Desarrollo&valor=8000&estado=E</code>. The website layout includes a navigation menu with 'PROYECTOS' selected, a main content area with the title 'Fondo para la Paz, la Educación y el Desarrollo', and a sidebar with 'NOTICIAS' and 'ENCUESTA' sections.</p>		
FRECUENCIA DE USO: Alta		
OBSERVACIONES:		

 ESCUELA SUPERIOR POLITÉCNICA DEL LITORAL		Página 1 de 1
		Fecha de Elaboración: 20/10/2003
ESTÁNDAR DE PÁGINAS	AUTOR: PROTCOM - ESPOL	
DESARROLLADORES: Douglas Fu C. Melva Sánchez P.	WEB SITE PARA CEFOCINE	
NOMBRE FÍSICO: historias_01.php	NOMBRE LÓGICO: Síntesis de Historias Exitosas	
Descripción: Muestra de una manera resumida los éxitos alcanzados en las labores realizadas en las diferentes comunidades.		





FRECUENCIA DE USO: Alta

OBSERVACIONES:





 ESCUELA SUPERIOR POLITÉCNICA DEL LITORAL			Página 1 de 1 Fecha de Elaboración: 20/10/2003
ESTÁNDAR DE PÁGINAS		AUTOR: PROTCOM - ESPOL	
DESARROLLADORES: Douglas Fu C. Melva Sánchez P.		WEB SITE PARA CEFOCINE	
NOMBRE FÍSICO: historias_02.php		NOMBRE LÓGICO: Trabajo exitoso	
Descripción: Muestra de manera detallada los testimonios de los éxitos alcanzados en alguna labor social específica.			
			
FRECUENCIA DE USO: Alta			
OBSERVACIONES:			

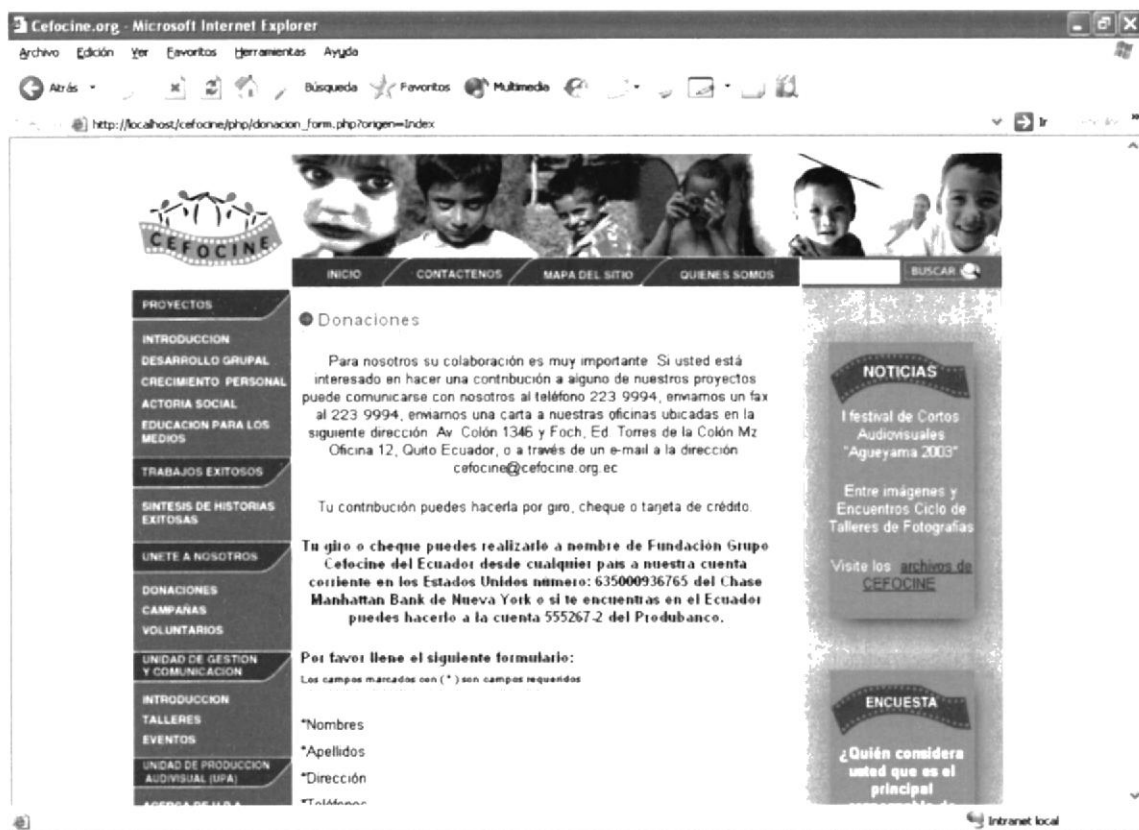

 ESCUELA SUPERIOR POLITÉCNICA DEL LITORAL 		Página 1 de 2 Fecha de Elaboración: 20/10/2003
ESTÁNDAR DE PÁGINAS	AUTOR: PROTCOM - ESPOL	
DESARROLLADORES: Douglas Fu C. Melva Sánchez P.	WEB SITE PARA CEFOCINE	
NOMBRE FÍSICO: donacion_form.php	NOMBRE LÓGICO: Donaciones	
Descripción: Página que permite llenar el formulario para la donación a algún proyecto social o campaña.		

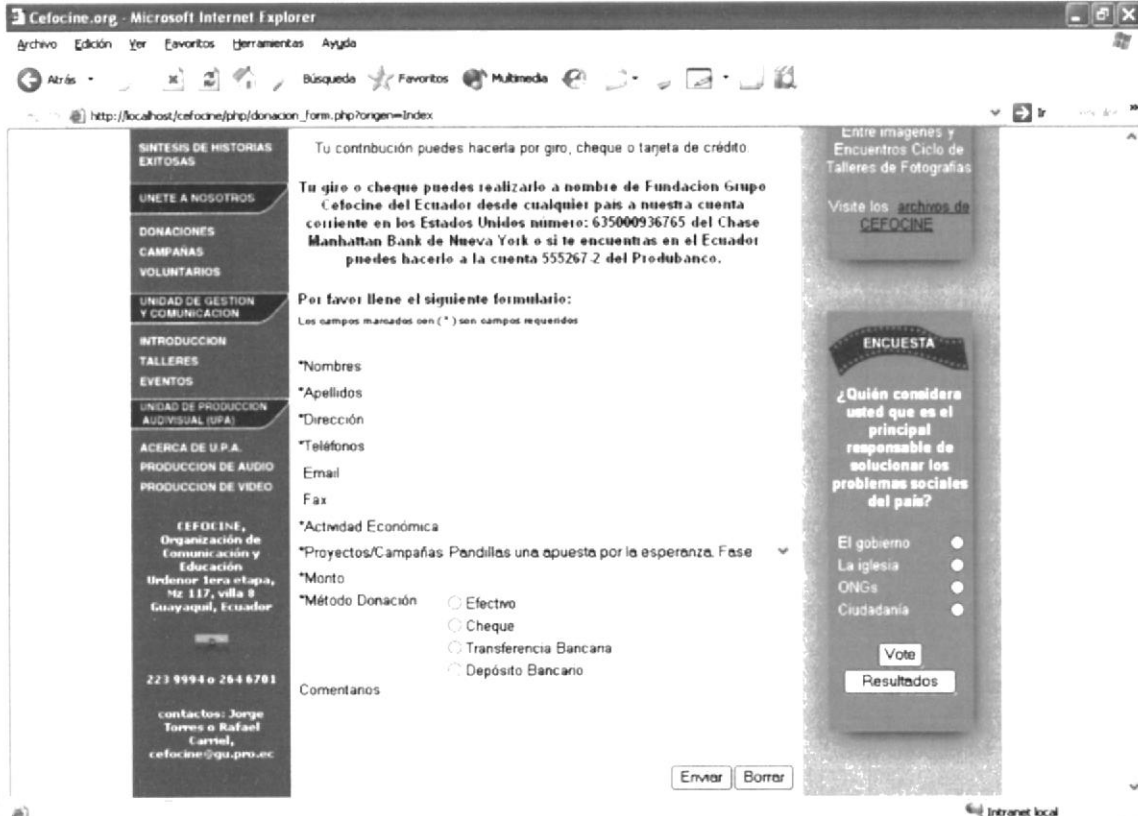

FRECUENCIA DE USO: Alta
OBSERVACIONES:

		Página 2 de 2
ESCUELA SUPERIOR POLITÉCNICA DEL LITORAL		Fecha de Elaboración: 20/10/2003
ESTÁNDAR DE PÁGINAS	AUTOR: PROTCOM - ESPOL	
DESARROLLADORES: Douglas Fu C. Melva Sánchez P.	WEB SITE PARA CEFOCINE	
NOMBRE FÍSICO: donacion_form.php	NOMBRE LÓGICO: Formulario de Donaciones	
Descripción: Página que permite llenar el formulario para la donación a algún proyecto social o campaña.		
		
FRECUENCIA DE USO: Alta		
OBSERVACIONES:		

 <p>ESCUELA SUPERIOR POLITÉCNICA DEL LITORAL</p>		<p>Página 1 de 1 Fecha de Elaboración: 20/10/2003</p>
<p>ESTÁNDAR DE PÁGINAS</p>	<p>AUTOR: PROTCOM - ESPOL</p>	
<p>DESARROLLADORES: Douglas Fu C. Melva Sánchez P.</p>	<p>WEB SITE PARA CEFOCINE</p>	
<p>NOMBRE FÍSICO: campanias.php</p>	<p>NOMBRE LÓGICO: Campañas (Resumen)</p>	
<p>Descripción: Muestra de manera resumida las campañas sociales realizadas por CEFOCINE.</p>		
		
<p>FRECUENCIA DE USO: Alta</p>		
<p>OBSERVACIONES:</p>		

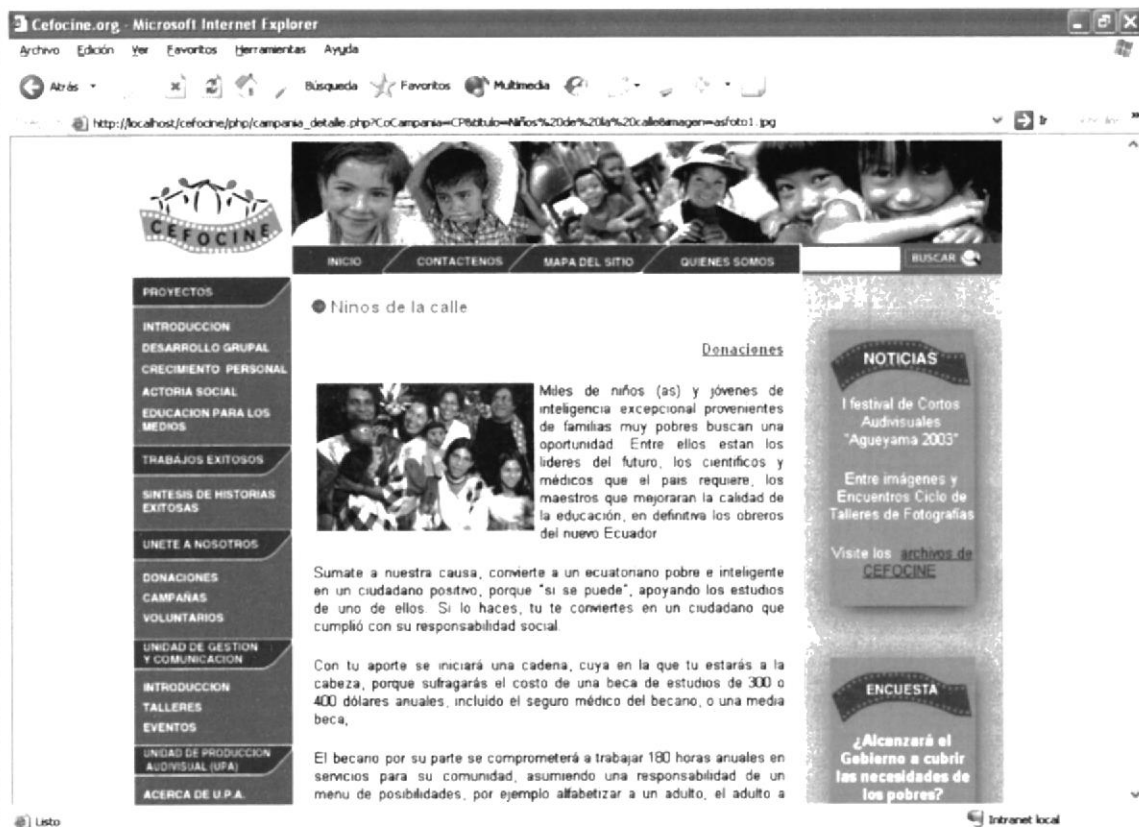

 ESCUELA SUPERIOR POLITÉCNICA DEL LITORAL		Página 1 de 1
		Fecha de Elaboración: 20/10/2003
ESTÁNDAR DE PÁGINAS	AUTOR: PROTCOM - ESPOL	
DESARROLLADORES: Douglas Fu C. Melva Sánchez P.	WEB SITE PARA CEFOCINE	
NOMBRE FÍSICO: campania_detalle.php	NOMBRE LÓGICO: Campañas (Detalle)	
Descripción: Muestra información detallada de una campaña específica (seleccionada en la página de resúmenes de campañas).		





FRECUENCIA DE USO: Alta

OBSERVACIONES:

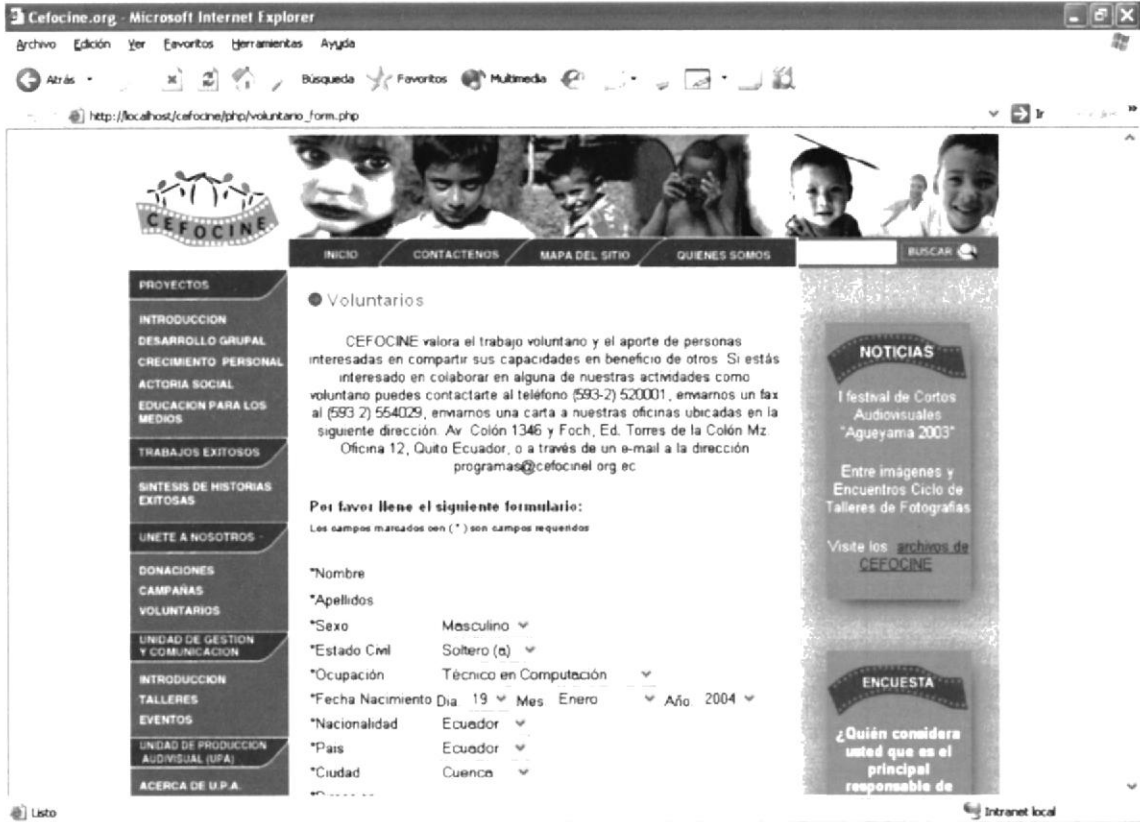

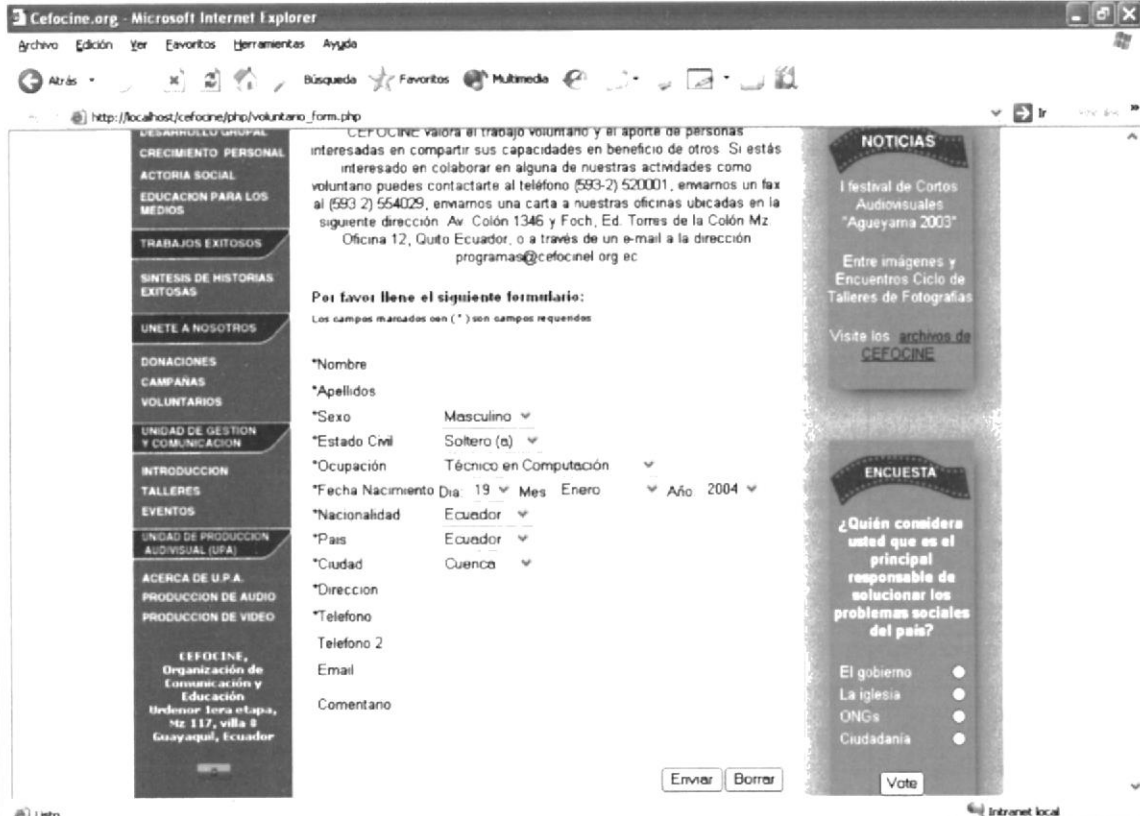

		Página 1 de 2
ESCUELA SUPERIOR POLITÉCNICA DEL LITORAL		Fecha de Elaboración: 20/10/2003
ESTÁNDAR DE PÁGINAS	AUTOR: PROTCOM - ESPOL	
DESARROLLADORES: Douglas Fu C. Melva Sánchez P.	WEB SITE PARA CEFOCINE	
NOMBRE FÍSICO: voluntario_form.php	NOMBRE LÓGICO: Formulario de Voluntarios	
Descripción: Página que permite llenar el formulario de voluntario para algún proyecto social.		
		
FRECUENCIA DE USO: Alta		
OBSERVACIONES:		

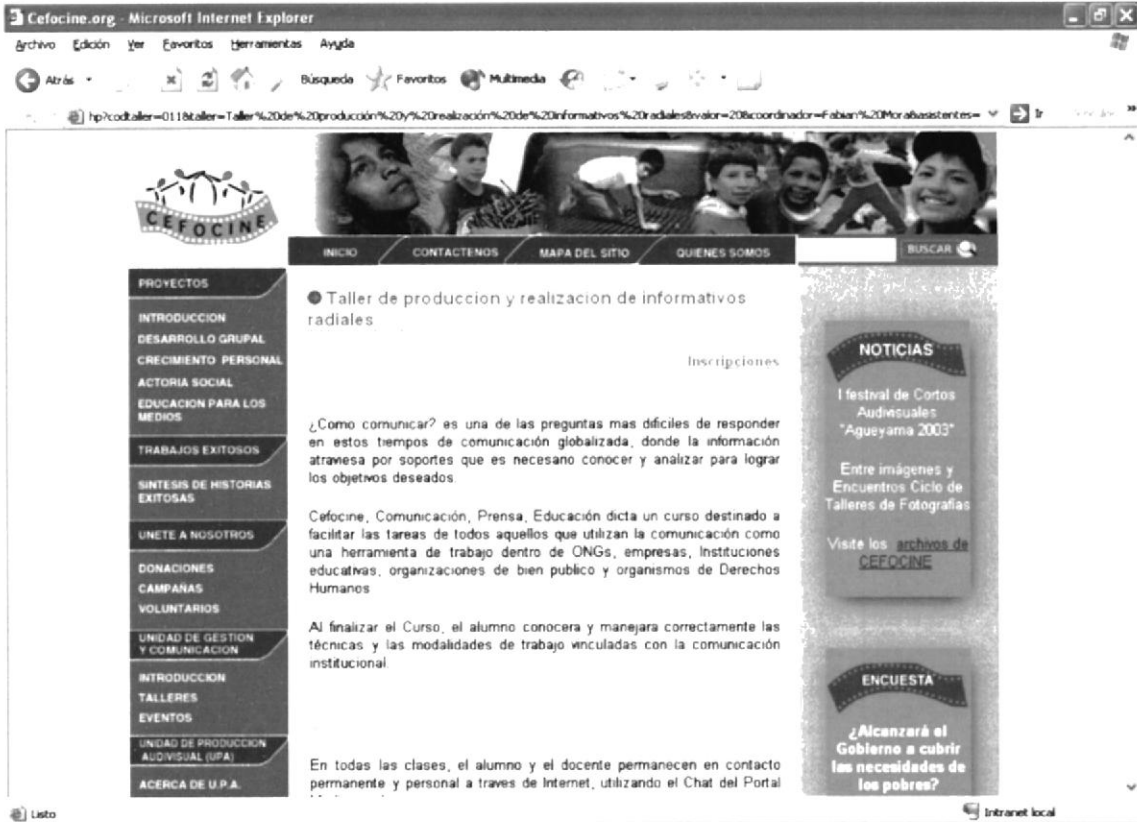

		<p>Página 2 de 2</p>
<p>ESCUELA SUPERIOR POLITÉCNICA DEL LITORAL</p>		<p>Fecha de Elaboración: 20/10/2003</p>
<p>ESTÁNDAR DE PÁGINAS</p>	<p>AUTOR: PROTCOM - ESPOL</p>	
<p>DESARROLLADORES: Douglas Fu C. Melva Sánchez P.</p>	<p>WEB SITE PARA CEFOCINE</p>	
<p>NOMBRE FÍSICO: voluntario_form.php</p>	<p>NOMBRE LÓGICO: Formulario de Voluntarios</p>	
<p>Descripción: Página que permite llenar el formulario de voluntario para algún proyecto social.</p>		
 <p>The screenshot shows a web browser window titled 'Cefocine.org - Microsoft Internet Explorer'. The address bar shows 'http://localhost/cefocine.php/voluntario_form.php'. The page content includes a navigation menu on the left with categories like 'CRECIMIENTO PERSONAL', 'ACTORÍA SOCIAL', 'TRABAJOS EXITOSOS', etc. The main content area features a form titled 'Por favor llene el siguiente formulario:' with fields for Name, Surname, Sex, Civil Status, Occupation, Birth Date, Nationality, Country, City, Address, Phone, Email, and Comment. A 'Enviar' button is at the bottom. On the right, there are sections for 'NOTICIAS' and 'ENCUESTA'.</p>		
<p>FRECUENCIA DE USO: Alta</p>		
<p>OBSERVACIONES:</p>		

		<p>Página 2 de 2</p>
<p>ESCUELA SUPERIOR POLITÉCNICA DEL LITORAL</p>		<p>Fecha de Elaboración: 20/10/2003</p>
<p>ESTÁNDAR DE PÁGINAS</p>	<p>AUTOR: PROTCOM - ESPOL</p>	
<p>DESARROLLADORES: Douglas Fu C. Melva Sánchez P.</p>	<p>WEB SITE PARA CEFOCINE</p>	
<p>NOMBRE FÍSICO: intro_ugc.php</p>	<p>NOMBRE LÓGICO: Unidad de Gestión y Comunicación</p>	
<p>Descripción: Página que muestra información de introducción sobre la Unidad de Gestión y Comunicación de CEFOCINE.</p>		
		
<p>FRECUENCIA DE USO: Alta</p>		
<p>OBSERVACIONES:</p>		

 <p>ESCUELA SUPERIOR POLITÉCNICA DEL LITORAL</p>		<p>Página 1 de 1 Fecha de Elaboración: 20/10/2003</p>
<p>ESTÁNDAR DE PÁGINAS</p>	<p>AUTOR: PROTCOM - ESPOL</p>	
<p>DESARROLLADORES: Douglas Fu C. Melva Sánchez P.</p>	<p>WEB SITE PARA CEFOCINE</p>	
<p>NOMBRE FÍSICO: talleres_01.php</p>	<p>NOMBRE LÓGICO: Cursos y Talleres (resumen)</p>	
<p>Descripción: Muestra un listado de todos los talleres y/o cursos realizados por CEFOCINE.</p>		
		
<p>FRECUENCIA DE USO: Alta</p>		
<p>OBSERVACIONES:</p>		

		<p>Página 1 de 1 Fecha de Elaboración: 20/10/2003</p>
<p>ESTÁNDAR DE PÁGINAS</p>	<p>AUTOR: PROTCOM - ESPOL</p>	
<p>DESARROLLADORES: Douglas Fu C. Melva Sánchez P.</p>	<p>WEB SITE PARA CEFOCINE</p>	
<p>NOMBRE FÍSICO: talleres_02.php</p>	<p>NOMBRE LÓGICO: Cursos y Talleres (detalle)</p>	
<p>Descripción: Muestra información detallada de un taller y/o curso específico.</p>		
		
<p>FRECUENCIA DE USO: Alta</p>		
<p>OBSERVACIONES:</p>		

 BIE...
 Cecilia
 Ferrer

 ESCUELA SUPERIOR POLITÉCNICA DEL LITORAL		Página 1 de 1
		Fecha de Elaboración: 20/10/2003
ESTÁNDAR DE PÁGINAS	AUTOR: PROTCOM - ESPOL	
DESARROLLADORES: Douglas Fu C. Melva Sánchez P.	WEB SITE PARA CEFOCINE	
NOMBRE FÍSICO: taller_form.php	NOMBRE LÓGICO: Formulario de inscripciones	
Descripción: Página que permite llenar el formulario para la inscripción a algún taller o curso.		

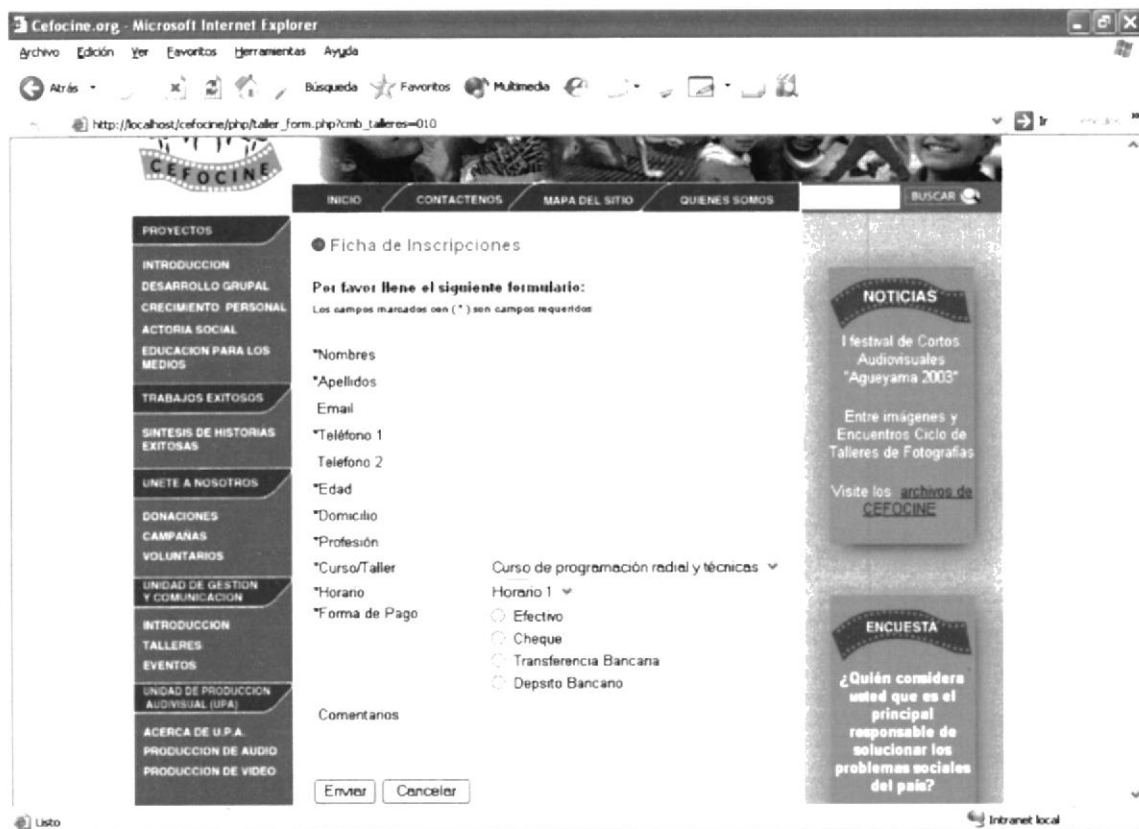



FRECUENCIA DE USO: Alta

OBSERVACIONES:



 ESCUELA SUPERIOR POLITÉCNICA DEL LITORAL	Página 1 de 1 Fecha de Elaboración: 20/10/2003
ESTÁNDAR DE PÁGINAS	AUTOR: PROTCOM - ESPOL
DESARROLLADORES: Douglas Fu C. Melva Sánchez P.	WEB SITE PARA CEFOCINE
NOMBRE FÍSICO: eventos.php	NOMBRE LÓGICO: Eventos
Descripción: Página que muestra información de los distintos eventos de audiovisión que realizados en el país.	
	
FRECUENCIA DE USO: Alta	
OBSERVACIONES:	

 ESCUELA SUPERIOR POLITÉCNICA DEL LITORAL	 Página 1 de 1 Fecha de Elaboración: 20/10/2003
ESTÁNDAR DE PÁGINAS	AUTOR: PROTCOM - ESPOL
DESARROLLADORES: Douglas Fu C. Melva Sánchez P.	WEB SITE PARA CEFOCINE
NOMBRE FÍSICO: acerca_upa.php	NOMBRE LÓGICO: Acerca de la UPA
Descripción: Página que muestra información de introducción sobre la Unidad de Producción Audiovisual de CEFOCINE.	
	
FRECUENCIA DE USO: Alta	
OBSERVACIONES:	

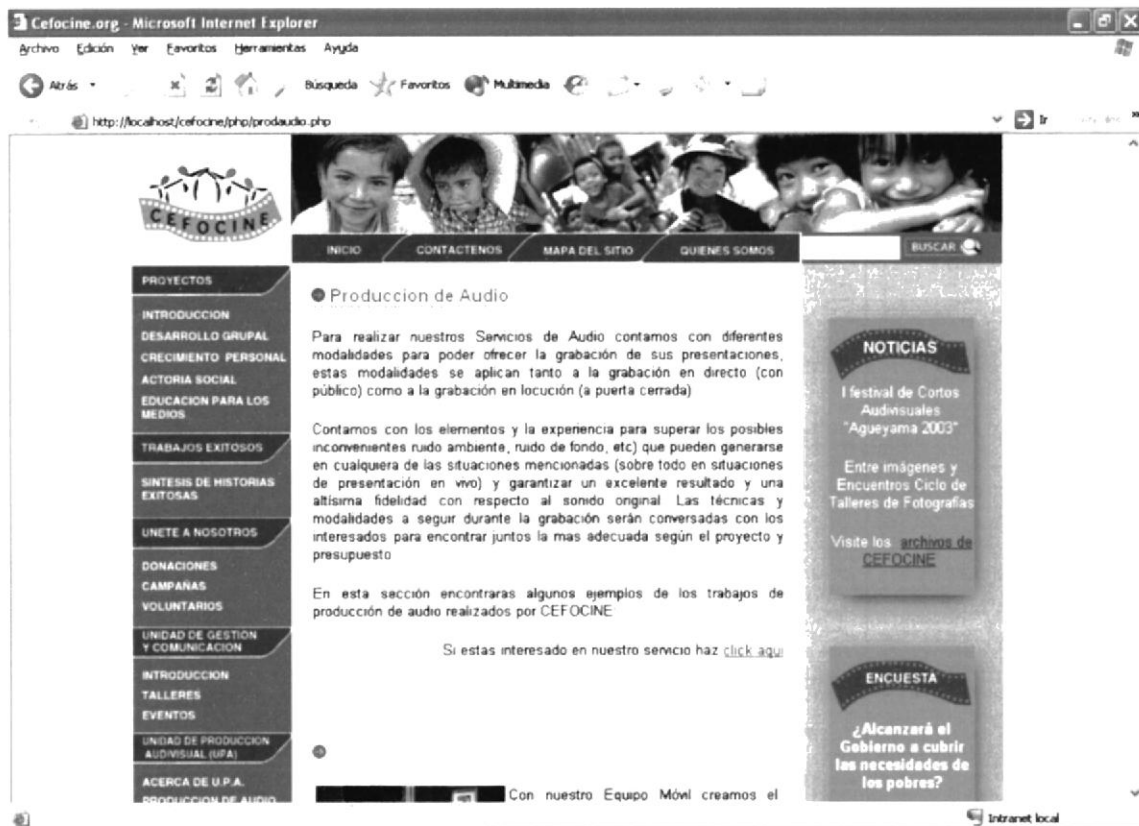

 ESCUELA SUPERIOR POLITÉCNICA DEL LITORAL		Página 1 de 1
		Fecha de Elaboración: 20/10/2003
ESTÁNDAR DE PÁGINAS	AUTOR: PROTCOM - ESPOL	
DESARROLLADORES: Douglas Fu C. Melva Sánchez P.	WEB SITE PARA CEFOCINE	
NOMBRE FÍSICO: prodaudio.php	NOMBRE LÓGICO: Producción de Audio	
Descripción: Página donde se muestra algunos de las producciones de audio realizados por CEFOCINE los mismos que podrán ser descargados por los usuarios de Internet.		







FRECUENCIA DE USO: Alta



OBSERVACIONES:

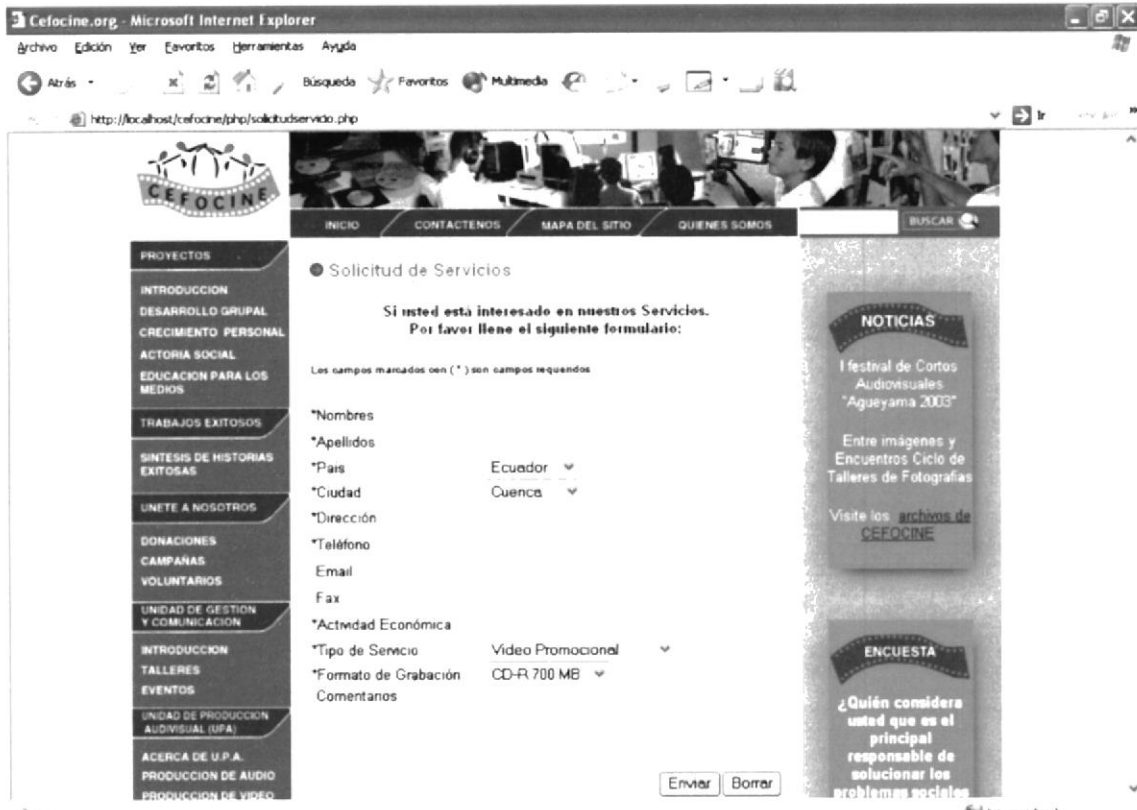

		Página 1 de 1 Fecha de Elaboración: 20/10/2003
ESTÁNDAR DE PÁGINAS	AUTOR: PROTCOM - ESPOL	
DESARROLLADORES: Douglas Fu C. Melva Sánchez P.	WEB SITE PARA CEFOCINE	
NOMBRE FÍSICO: prodvideo.php	NOMBRE LÓGICO: Producción de Video	
Descripción: Página donde se muestra algunos de las producciones de video realizados por CEFOCINE los mismos que podrán ser descargados por los usuarios de Internet.		
		
FRECUENCIA DE USO: Alta		
OBSERVACIONES:		

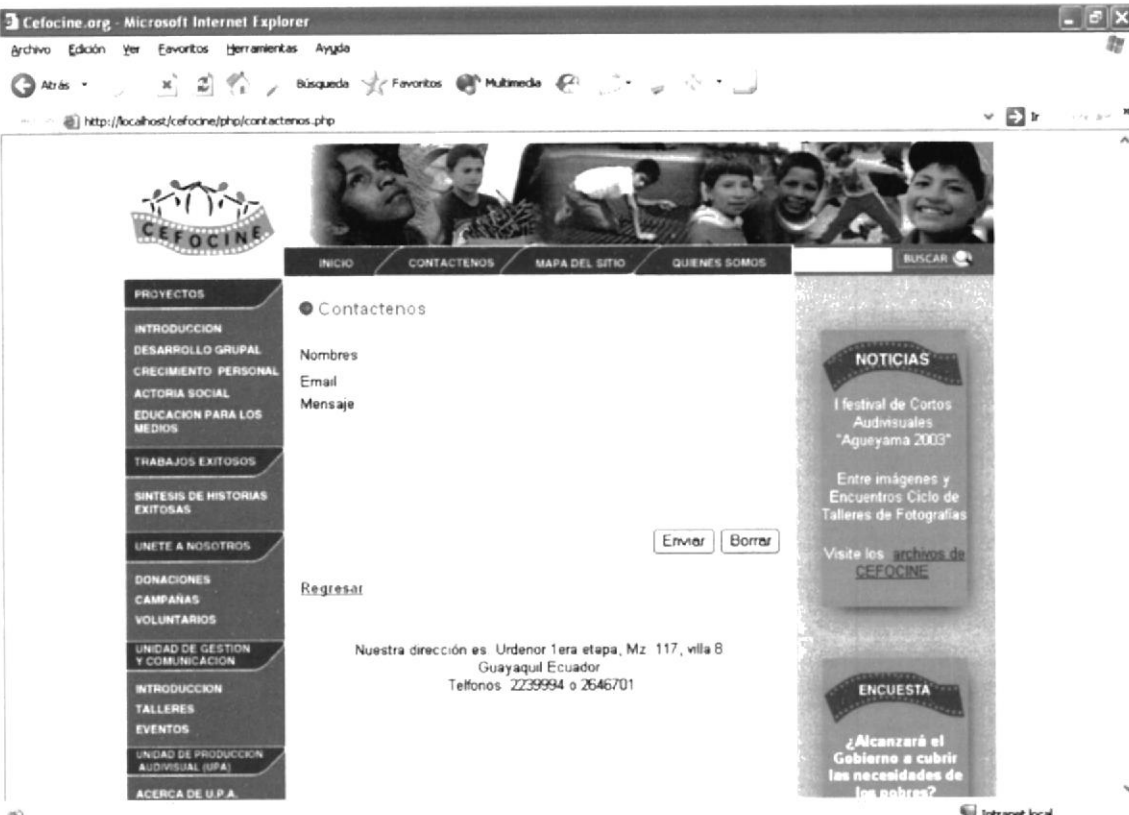
 <p>ESCUELA SUPERIOR POLITÉCNICA DEL LITORAL</p> 	<p>Página 1 de 1 Fecha de Elaboración: 20/10/2003</p>
<p>ESTÁNDAR DE PÁGINAS</p>	<p>AUTOR: PROTCOM - ESPOL</p>
<p>DESARROLLADORES: Douglas Fu C. Melva Sánchez P.</p>	<p>WEB SITE PARA CEFOCINE</p>
<p>NOMBRE FÍSICO: solicitudservicio.php</p>	<p>NOMBRE LÓGICO: Formulario de Solicitud de Servicio</p>
<p>Descripción: Permite llenar el formulario para la solicitud de algún servicio de producción audiovisual.</p>	
	
<p>FRECUENCIA DE USO: Alta</p> <p>OBSERVACIONES:</p>	

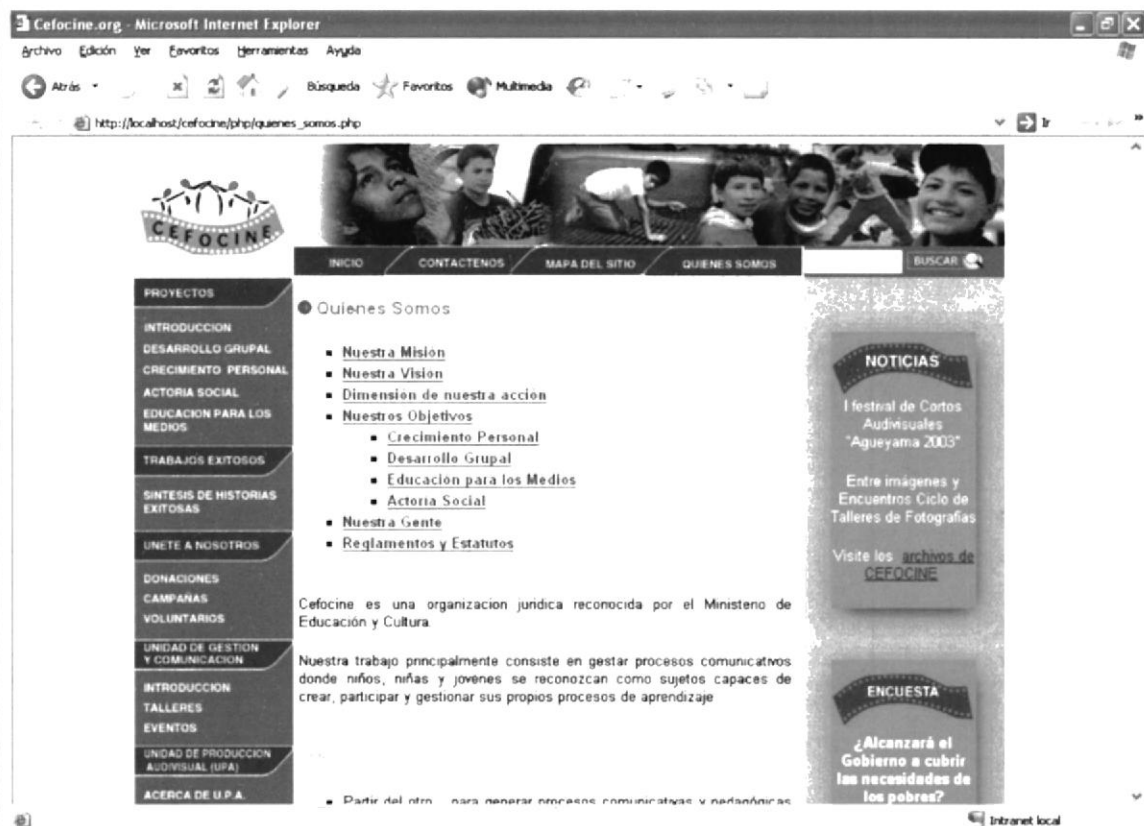

		<p>Página 1 de 1 Fecha de Elaboración: 20/10/2003</p>
<p>ESTÁNDAR DE PÁGINAS</p>	<p>AUTOR: PROTCOM - ESPOL</p>	
<p>DESARROLLADORES: Douglas Fu C. Melva Sánchez P.</p>	<p>WEB SITE PARA CEFOCINE</p>	
<p>NOMBRE FÍSICO: contactenos.php</p>	<p>NOMBRE LÓGICO: Contáctenos</p>	
<p>Descripción: Página que permite a los usuarios de Internet contactarse con CEFOCINE. para solicitar cualquier información necesaria, así como sugerencias y/o comentarios</p>		
		
<p>FRECUENCIA DE USO: Alta</p>		
<p>OBSERVACIONES:</p>		

 ESCUELA SUPERIOR POLITÉCNICA DEL LITORAL		Página 1 de 1
		Fecha de Elaboración: 20/10/2003
ESTÁNDAR DE PÁGINAS	AUTOR: PROTCOM - ESPOL	
DESARROLLADORES: Douglas Fu C. Melva Sánchez P.	WEB SITE PARA CEFOCINE	
NOMBRE FÍSICO: quienes_somos.php	NOMBRE LÓGICO: Quienes Somos	
Descripción: Página que muestra información básica de la institución		



FRECUENCIA DE USO: Alta
OBSERVACIONES:



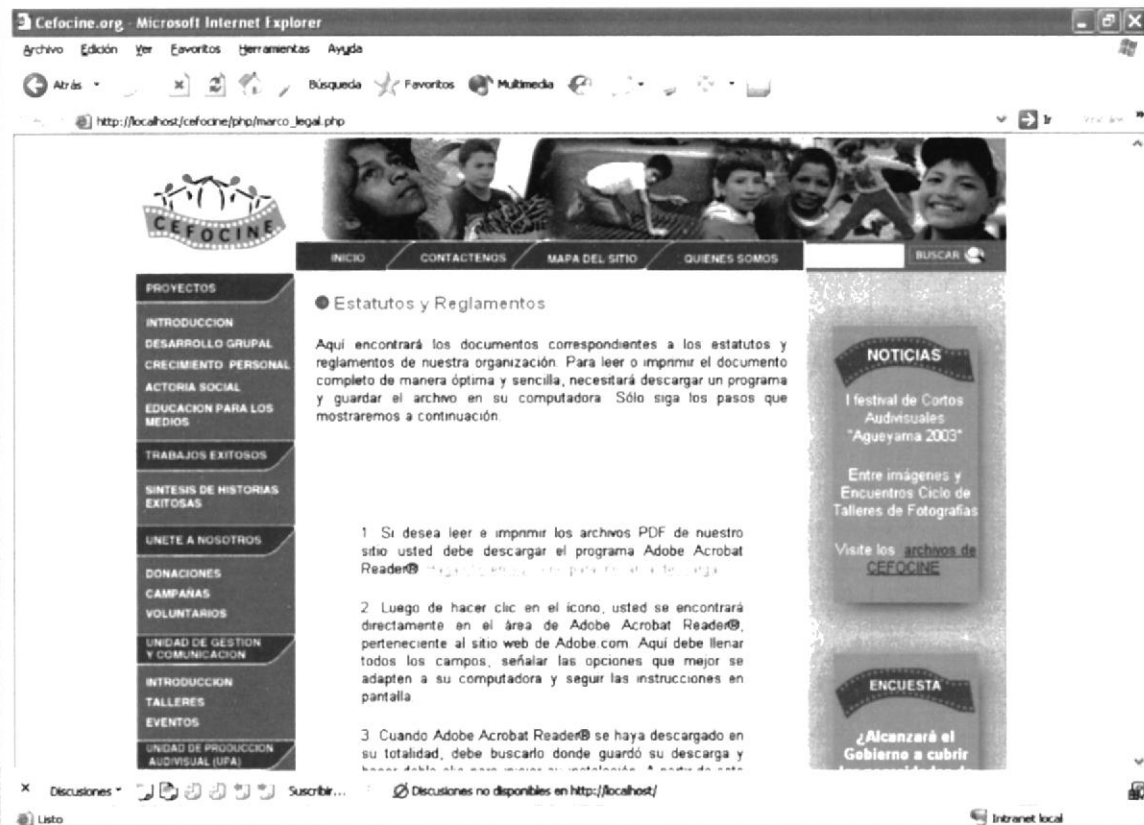

 ESCUELA SUPERIOR POLITÉCNICA DEL LITORAL		Página 1 de 1
		Fecha de Elaboración: 20/10/2003
ESTÁNDAR DE PÁGINAS	AUTOR: PROTCOM - ESPOL	
DESARROLLADORES: Douglas Fu C. Melva Sánchez P.	WEB SITE PARA CEFOCINE	
NOMBRE FÍSICO: marco_legal.php	NOMBRE LÓGICO: Estatutos y Reglamentos	
Descripción: Página que muestra información sobre las políticas y estatus de la organización.		



FRECUENCIA DE USO: Alta
OBSERVACIONES:



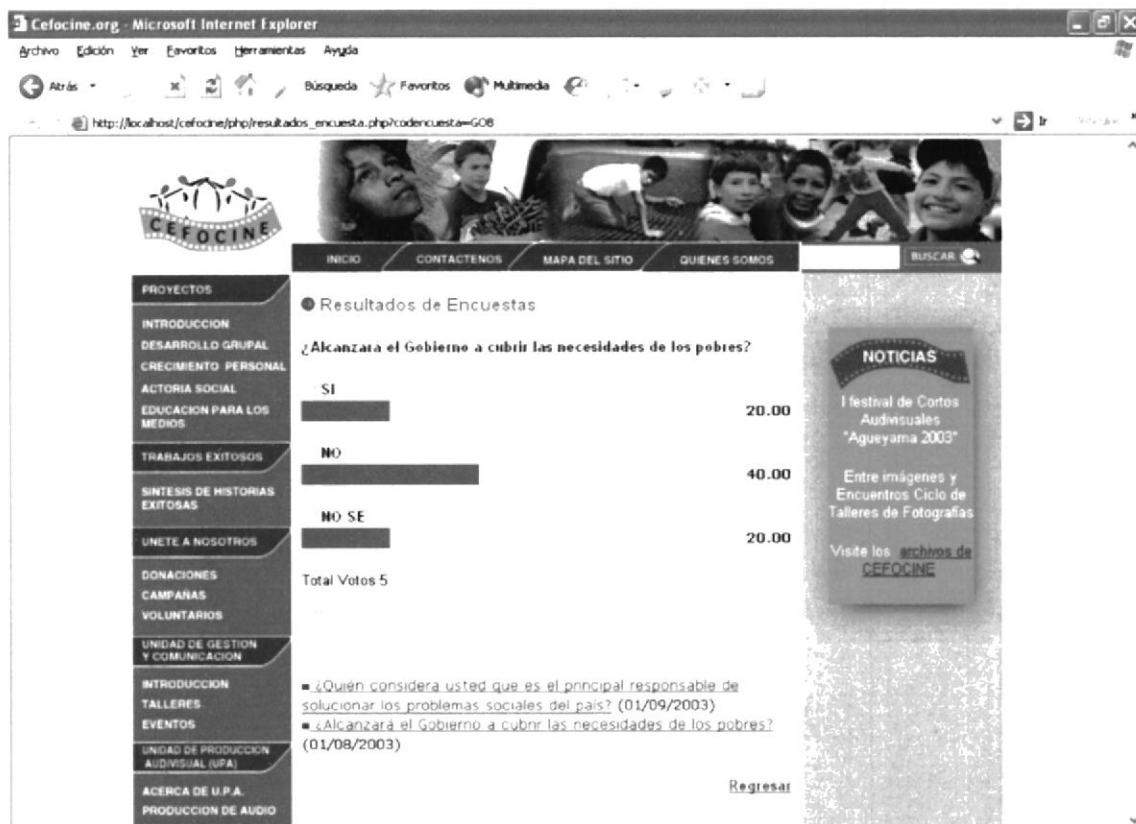

 ESCUELA SUPERIOR POLITÉCNICA DEL LITORAL		Página 1 de 1
		Fecha de Elaboración: 20/10/2003
ESTÁNDAR DE PÁGINAS	AUTOR: PROTCOM - ESPOL	
DESARROLLADORES: Douglas Fu C. Melva Sánchez P.	WEB SITE PARA CEFOCINE	
NOMBRE FÍSICO: resultados_encuesta.php	NOMBRE LÓGICO: Resultados de Encuestas	
Descripción: Página que muestra los resultados de las encuestas online realizados por CEFOCINE.		



FRECUENCIA DE USO: Alta
OBSERVACIONES:

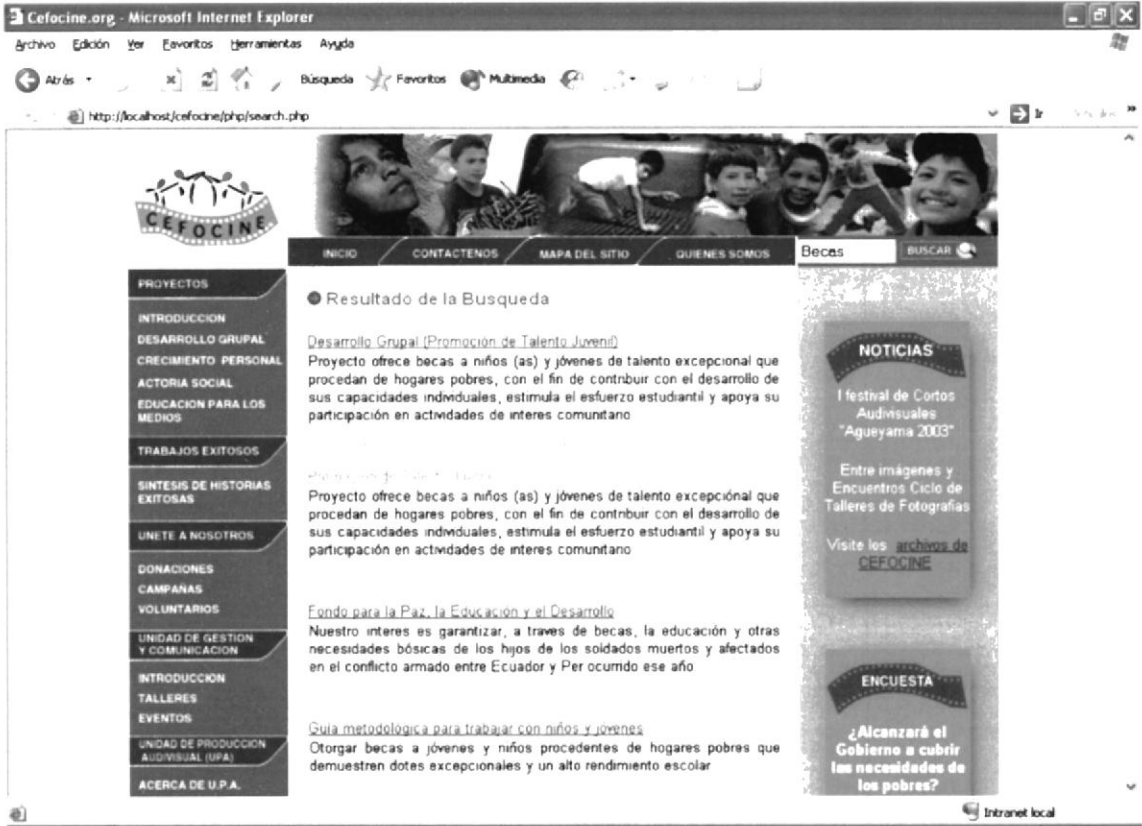

		Página 1 de 1
		Fecha de Elaboración: 20/10/2003
ESTÁNDAR DE PÁGINAS	AUTOR: PROTCOM - ESPOL	
DESARROLLADORES: Douglas Fu C. Melva Sánchez P.	WEB SITE PARA CEFOCINE	
NOMBRE FÍSICO: search.php	NOMBRE LÓGICO: Resultados de la Búsqueda	
Descripción: Página que muestra los resultados de una búsqueda.		
		
FRECUENCIA DE USO: Alta	OBSERVACIONES:	

 ESCUELA SUPERIOR POLITÉCNICA DEL LITORAL		Página 1 de 1
		Fecha de Elaboración: 20/10/2003
ESTÁNDAR DE PÁGINAS	AUTOR: PROTCOM - ESPOL	
DESARROLLADORES: Douglas Fu C. Melva Sánchez P.	WEB SITE PARA CEFOCINE	
NOMBRE FÍSICO: archivos.php	NOMBRE LÓGICO: Archivos y Publicaciones	
Descripción: Página que lista y muestra información de los archivos disponible para descargar.		

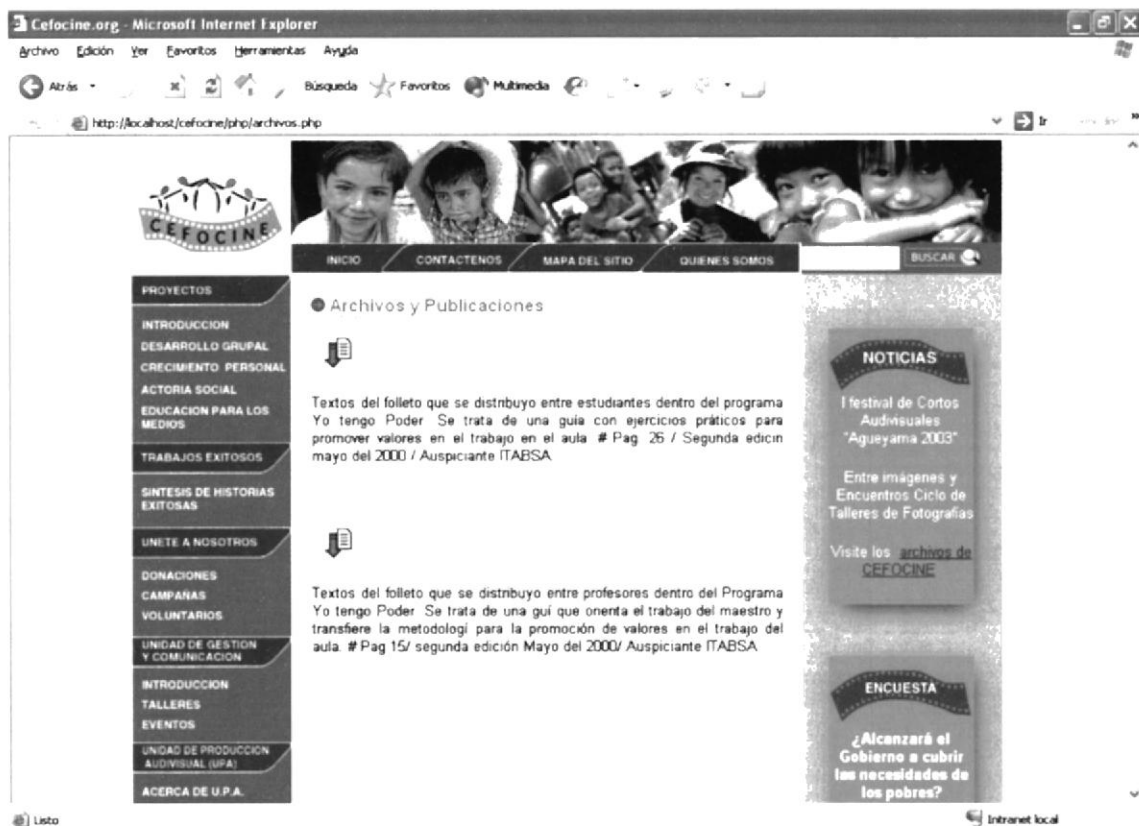

FRECUENCIA DE USO: Alta



OBSERVACIONES:



9.2. Páginas de la Administración del Sitio

	ESCUELA SUPERIOR POLITÉCNICA DEL LITORAL		Página 1 de 1 Fecha de Elaboración: 20/10/2003
ESTÁNDAR DE PÁGINAS		AUTOR: PROTCOM - ESPOL	
DESARROLLADORES: Douglas Fu C. Melva Sánchez P.		WEB SITE PARA CEFOCINE	
NOMBRE FÍSICO: logon.php		NOMBRE LÓGICO: Inicio de Sesión	
Descripción: Página que permite a los usuarios autorizados acceder a la administración del sitio mediante el ingreso de un código de usuario y su contraseña.			
			
FRECUENCIA DE USO: Medio			
OBSERVACIONES:			

 ESCUELA SUPERIOR POLITÉCNICA DEL LITORAL 		Página 1 de 1 Fecha de Elaboración: 20/10/2003
ESTÁNDAR DE PÁGINAS	AUTOR: PROTCOM - ESPOL	
DESARROLLADORES: Douglas Fu C. Melva Sánchez P.	WEB SITE PARA CEFOCINE	
NOMBRE FÍSICO: admin_index.php	NOMBRE LÓGICO: Menú Inicio	
Descripción: Página que permite navegar a través de las opciones de la administración del sitio.		
		
FRECUENCIA DE USO: Medio		
OBSERVACIONES:		

		<p>Página 1 de 1</p>
<p>ESTÁNDAR DE PÁGINAS</p>		<p>Fecha de Elaboración: 20/10/2003</p>
<p>DESARROLLADORES: Douglas Fu C. Melva Sánchez P.</p>	<p>AUTOR: PROTCOM - ESPOL</p> <p>WEB SITE PARA CEFOCINE</p>	
<p>NOMBRE FÍSICO: mant_noti02.php</p>	<p>NOMBRE LÓGICO: Mantenimiento de Noticias</p>	
<p>Descripción: Opción que permite dar mantenimiento a la información de las noticias que aparece en el recuadro de "Noticias" en todas las página.</p>		
		

FRECUENCIA DE USO: Bajo

OBSERVACIONES:

 ESCUELA SUPERIOR POLITÉCNICA DEL LITORAL 		Página 1 de 1 Fecha de Elaboración: 20/10/2003
ESTÁNDAR DE PÁGINAS	AUTOR: PROTCOM - ESPOL	
DESARROLLADORES: Douglas Fu C. Melva Sánchez P.	WEB SITE PARA CEFOCINE	
NOMBRE FISICO: mant_archi02.php	NOMBRE LÓGICO: Mantenimiento de Archivos	
Descripción: Opción que permite dar mantenimiento a la información de las archivos disponibles para descargar por los usuarios de Internet.		
		
FRECUENCIA DE USO: Bajo		
OBSERVACIONES:		



 ESCUELA SUPERIOR POLITÉCNICA DEL LITORAL		Página 1 de 1
		Fecha de Elaboración: 20/10/2003
ESTÁNDAR DE PÁGINAS	AUTOR: PROTCOM - ESPOL	
DESARROLLADORES: Douglas Fu C. Melva Sánchez P.	WEB SITE PARA CEFOCINE	
NOMBRE FISICO: mant_enc02.php	NOMBRE LÓGICO: Mantenimiento de Encuesta	
Descripción: Opción que permite crear, consultar, modificar y eliminar las encuesta que aparecen en el recuadro de encuesta de las páginas del sitio CEFOCINE.		







FRECUENCIA DE USO: Bajo

OBSERVACIONES:

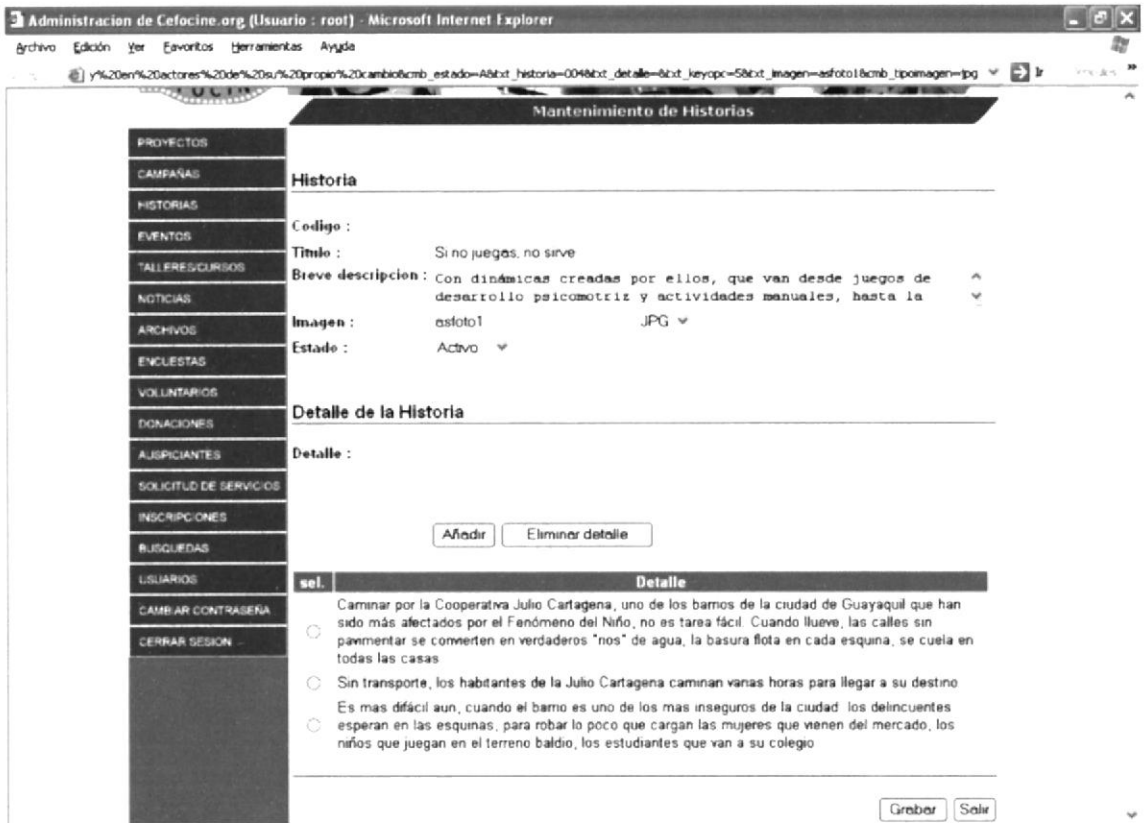

		<p>Página 1 de 1</p>
		<p>Fecha de Elaboración: 20/10/2003</p>
<p>ESTÁNDAR DE PÁGINAS</p>	<p>AUTOR: PROTCOM - ESPOL</p>	
<p>DESARROLLADORES: Douglas Fu C. Melva Sánchez P.</p>	<p>WEB SITE PARA CEFOCINE</p>	
<p>NOMBRE FISICO: mant_proy02.php</p>	<p>NOMBRE LÓGICO: Mantenimiento de Proyectos</p>	
<p>Descripción: Permite dar mantenimiento a la información concerniente a los proyectos que se realizan.</p>		
		
<p>FRECUENCIA DE USO: Medio</p>		
<p>OBSERVACIONES:</p>		

		Página 1 de 1
		Fecha de Elaboración: 20/10/2003
ESTÁNDAR DE PÁGINAS	AUTOR: PROTCOM - ESPOL	
DESARROLLADORES: Douglas Fu C. Melva Sánchez P.	WEB SITE PARA CEFOCINE	
NOMBRE FÍSICO: mant_camp02.php	NOMBRE LÓGICO: Mantenimiento de Campañas	
Descripción: Permite dar mantenimiento a la información concerniente a las campañas realizadas por CEFOCINE.		
		
FRECUENCIA DE USO: Medio		
OBSERVACIONES:		

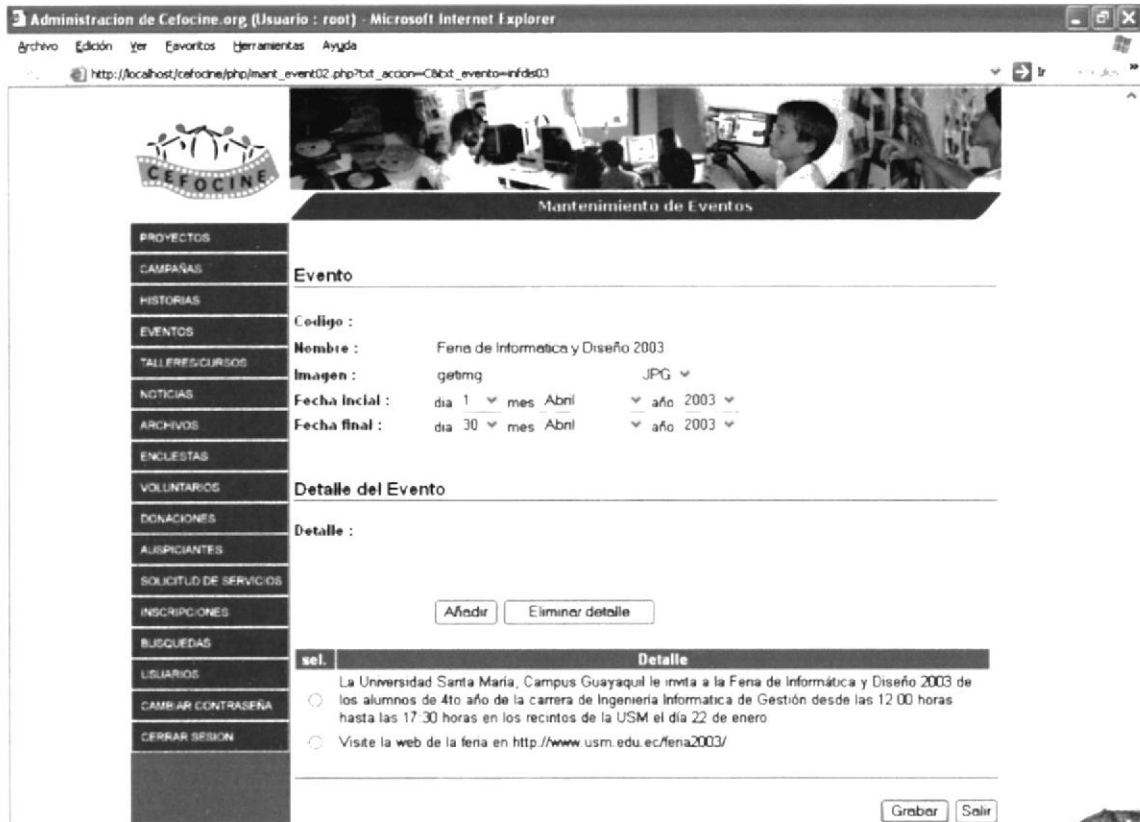
 ESCUELA SUPERIOR POLITÉCNICA DEL LITORAL			Página 1 de 1 Fecha de Elaboración: 20/10/2003
ESTÁNDAR DE PÁGINAS		AUTOR: PROTCOM - ESPOL	
DESARROLLADORES: Douglas Fu C. Melva Sánchez P.		WEB SITE PARA CEFOCINE	
NOMBRE FISICO: mant_his02.php		NOMBRE LÓGICO: Mantenimiento de Historias	
Descripción: Permite dar mantenimiento a la información concerniente a las historias que aparecen en la página de "Historias Exitosas".			
			
FRECUENCIA DE USO: Medio			
OBSERVACIONES:			

 ESCUELA SUPERIOR POLITÉCNICA DEL LITORAL			Página 1 de 1 Fecha de Elaboración: 20/10/2003
ESTÁNDAR DE PÁGINAS		AUTOR: PROTCOM - ESPOL	
DESARROLLADORES: Douglas Fu C. Melva Sánchez P.		WEB SITE PARA CEFOCINE	
NOMBRE FISICO: mant_event02.php		NOMBRE LÓGICO: Mantenimiento de Eventos	
Descripción: Permite dar mantenimiento a la información de los eventos que se realizan en el país.			
			
FRECUENCIA DE USO: Medio			
OBSERVACIONES:			



 ESCUELA SUPERIOR POLITÉCNICA DEL LITORAL		Página 1 de 1
		Fecha de Elaboración: 20/10/2003
ESTÁNDAR DE PÁGINAS	AUTOR: PROTCOM - ESPOL	
DESARROLLADORES: Douglas Fu C. Melva Sánchez P.	WEB SITE PARA CEFOCINE	
NOMBRE FÍSICO: mant_taller02.php	NOMBRE LÓGICO: Mantenimiento de Talleres/Cursos	
Descripción: Permite dar mantenimiento a la información de los talleres o cursos realizados por CEFOCINE.		

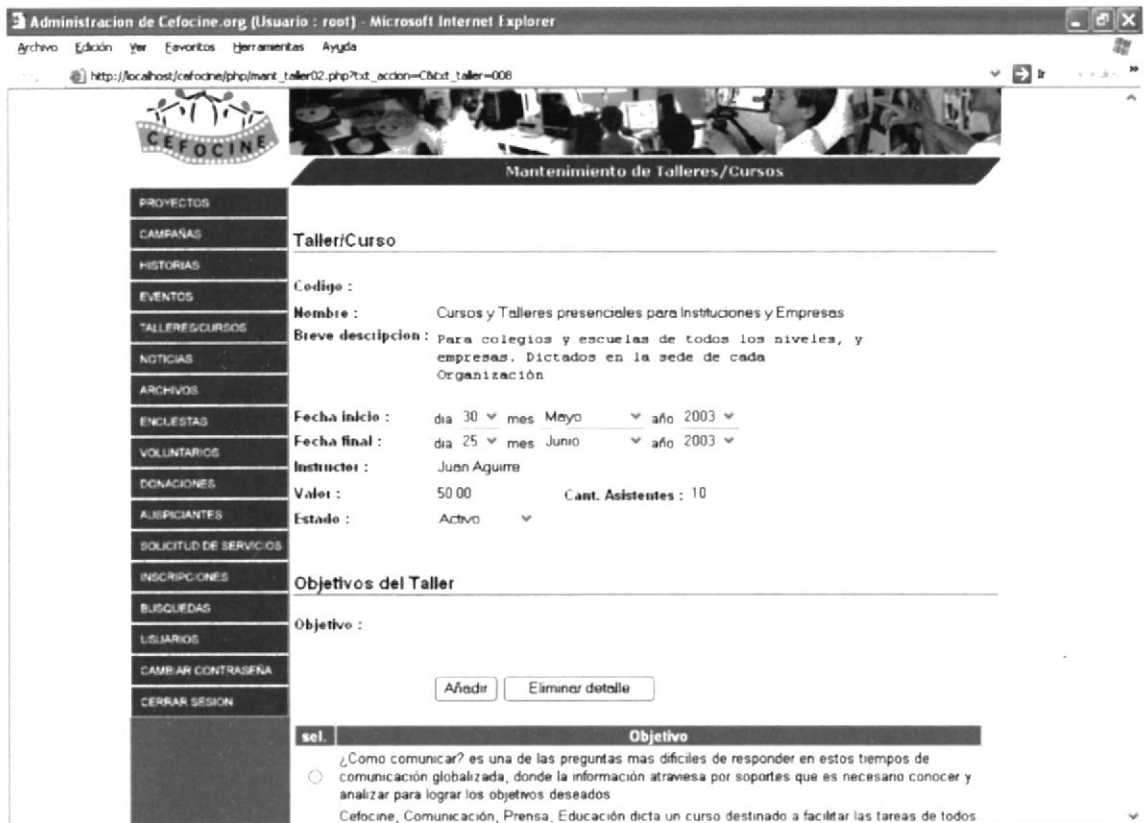

Mantenimiento de Talleres/Cursos

Taller/Curso

Código :

Nombre : Cursos y Talleres presenciales para Instituciones y Empresas

Breve descripción : Para colegios y escuelas de todos los niveles, y empresas. Dictados en la sede de cada Organización

Fecha inicio : dia 30 mes Mayo año 2003

Fecha final : dia 25 mes Junio año 2003

Instructor : Juan Aguirre

Vales : 50 00 **Cant. Asistentes :** 10

Estado : Activo

Objetivos del Taller

Objetivo :



sel.	Objetivo
<input type="radio"/>	¿Como comunicar? es una de las preguntas mas difíciles de responder en estos tiempos de comunicación globalizada, donde la información atraviesa por soportes que es necesario conocer y analizar para lograr los objetivos deseados
<input type="radio"/>	Cefocine, Comunicación, Prensa, Educación dicta un curso destinado a facilitar las tareas de todos

FRECUENCIA DE USO: Medio

OBSERVACIONES:



 ESCUELA SUPERIOR POLITÉCNICA DEL LITORAL 	Página 1 de 1
	Fecha de Elaboración: 20/10/2003
ESTÁNDAR DE PÁGINAS	AUTOR: PROTCOM - ESPOL
DESARROLLADORES: Douglas Fu C. Melva Sánchez P.	WEB SITE PARA CEFOCINE
NOMBRE FISICO: mant_volun02.php	NOMBRE LÓGICO: Mantenimiento de Voluntarios
Descripción: Permite consultar y actualizar los datos de los formularios para voluntarios.	
	
<div style="text-align: right;">  </div>	
FRECUENCIA DE USO: Alto	
OBSERVACIONES:	

 ESCUELA SUPERIOR POLITÉCNICA DEL LITORAL		Página 1 de 1
		Fecha de Elaboración: 20/10/2003
ESTÁNDAR DE PÁGINAS	AUTOR: PROTCOM - ESPOL	
DESARROLLADORES: Douglas Fu C. Melva Sánchez P.	WEB SITE PARA CEFOCINE	
NOMBRE FISICO: mant_auspi02.php	NOMBRE LÓGICO: Mantenimiento de Auspiciantes	
Descripción: Permite dar mantenimiento a la información de los auspiciantes.		

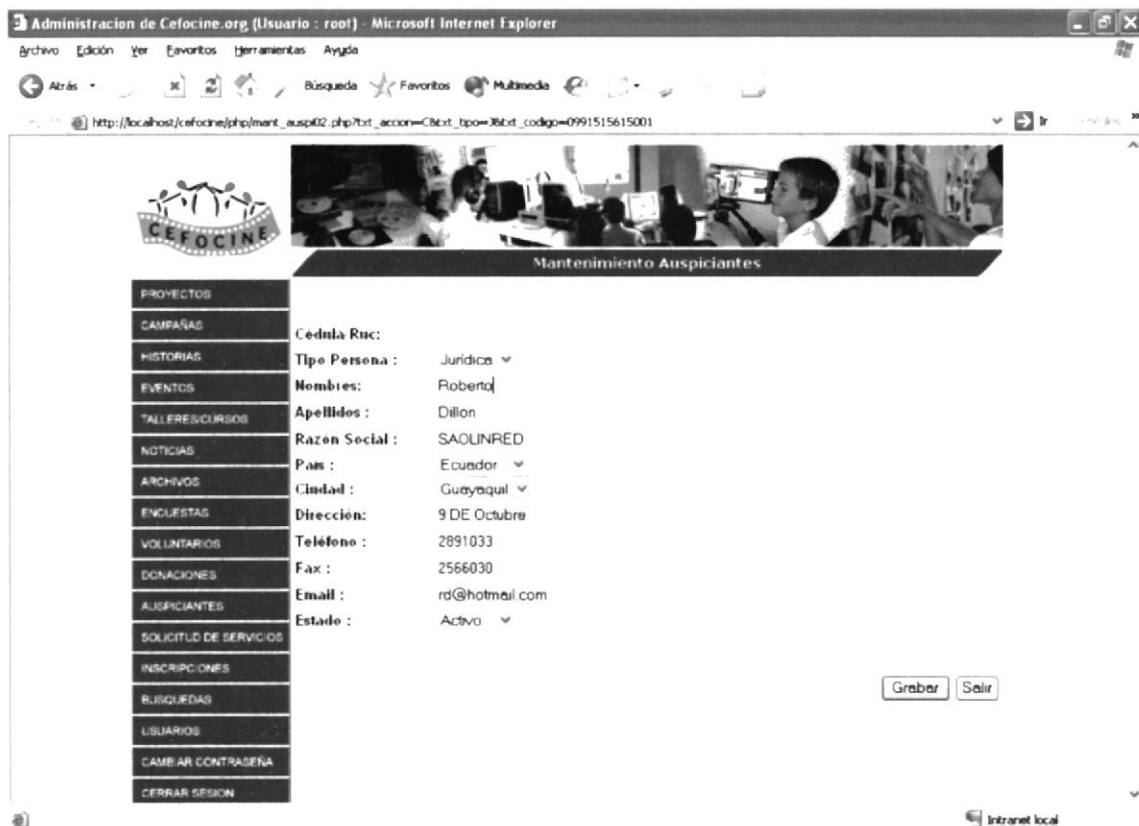



FRECUENCIA DE USO: Bajo

OBSERVACIONES:



		Página 1 de 1 Fecha de Elaboración: 20/10/2003
ESTÁNDAR DE PÁGINAS		AUTOR: PROTCOM - ESPOL
DESARROLLADORES: Douglas Fu C. Melva Sánchez P.		WEB SITE PARA CEFOCINE
NOMBRE FISICO: mant_donac02.php		NOMBRE LÓGICO: Mantenimiento de Donaciones
Descripción: Permite consultar y actualizar los datos de los formularios para donaciones.		
		
FRECUENCIA DE USO: Alto		
OBSERVACIONES:		

 ESCUELA SUPERIOR POLITÉCNICA DEL LITORAL		Página 1 de 1
		Fecha de Elaboración: 20/10/2003
ESTÁNDAR DE PÁGINAS	AUTOR: PROTCOM - ESPOL	
DESARROLLADORES: Douglas Fu C. Melva Sánchez P.	WEB SITE PARA CEFOCINE	
NOMBRE FISICO: mant_inscri02.php	NOMBRE LÓGICO: Mantenimiento de Inscripciones	
Descripción: Permite consultar y actualizar los datos de los formularios para inscripciones a talleres/cursos.		

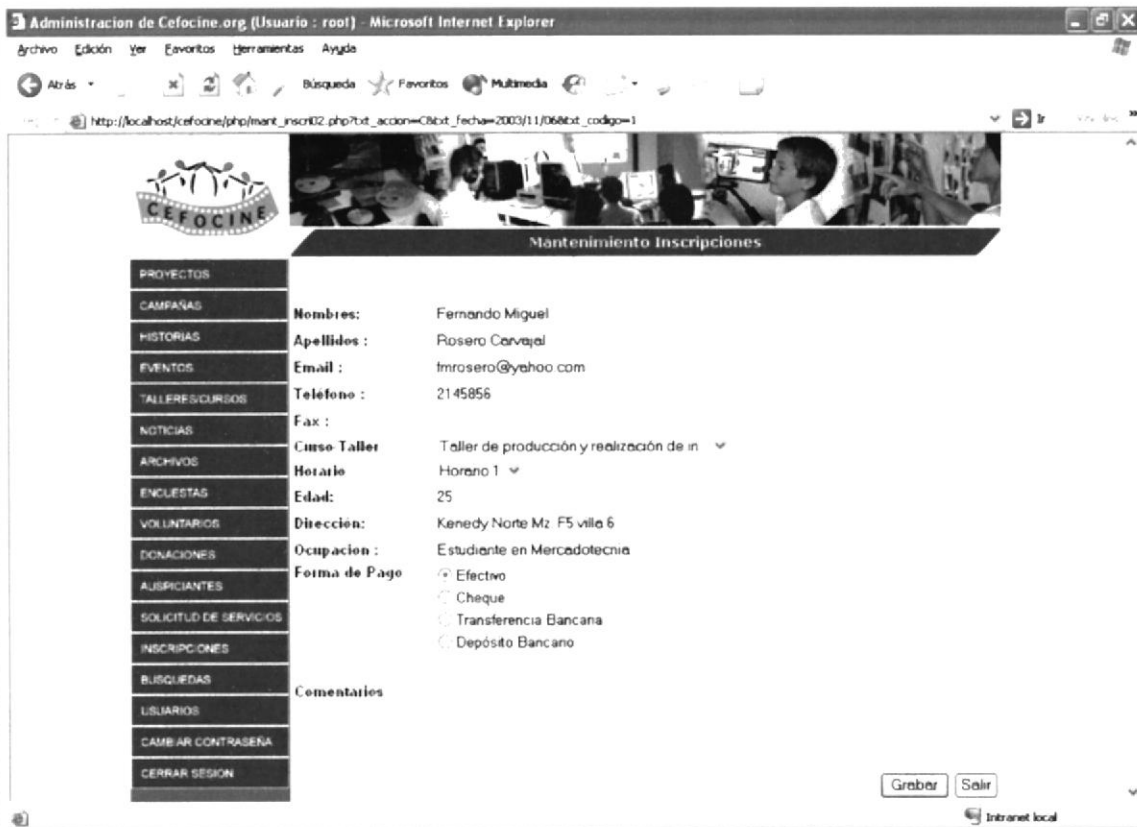

FRECUENCIA DE USO: Medio



OBSERVACIONES:



BIBLIOTECA
CAMPUS
PEÑAS

 ESCUELA SUPERIOR POLITÉCNICA DEL LITORAL			Página 1 de 1 Fecha de Elaboración: 20/10/2003
ESTÁNDAR DE PÁGINAS		AUTOR: PROTCOM - ESPOL	
DESARROLLADORES: Douglas Fu C. Melva Sánchez P.		WEB SITE PARA CEFOCINE	
NOMBRE FISICO: mant_solic02.php		NOMBRE LÓGICO: Mantenimiento de Solicitud de Servicios	
Descripción: Permite consultar y actualizar los datos de los formularios para solicitudes de servicios de audiovideo.			
			
FRECUENCIA DE USO: Alto			
OBSERVACIONES:			

 <p>ESCUELA SUPERIOR POLITÉCNICA DEL LITORAL</p>		<p>Página 1 de 1</p>
		<p>Fecha de Elaboración: 20/10/2003</p>
<p>ESTÁNDAR DE PÁGINAS</p>	<p>AUTOR: PROTCOM - ESPOL</p>	
<p>DESARROLLADORES: Douglas Fu C. Melva Sánchez P.</p>	<p>WEB SITE PARA CEFOCINE</p>	
<p>NOMBRE FÍSICO: mant_user02.php</p>	<p>NOMBRE LÓGICO: Mantenimiento de Usuarios</p>	
<p>Descripción: Permite ingresar, consultar, modificar y eliminar los usuarios del sistema.</p>		
		
<p>FRECUENCIA DE USO: Bajo</p>		
<p>OBSERVACIONES:</p>		

 ESCUELA SUPERIOR POLITÉCNICA DEL LITORAL		Página 1 de 1
		Fecha de Elaboración: 20/10/2003
ESTÁNDAR DE PÁGINAS	AUTOR: PROTCOM - ESPOL	
DESARROLLADORES: Douglas Fu C. Melva Sánchez P.	WEB SITE PARA CEFOCINE	
NOMBRE FÍSICO: mant_cambiopw02.php	NOMBRE LÓGICO: Cambio de Contraseña	
Descripción: Permite cambiar la contraseña de un usuario del sistema.		

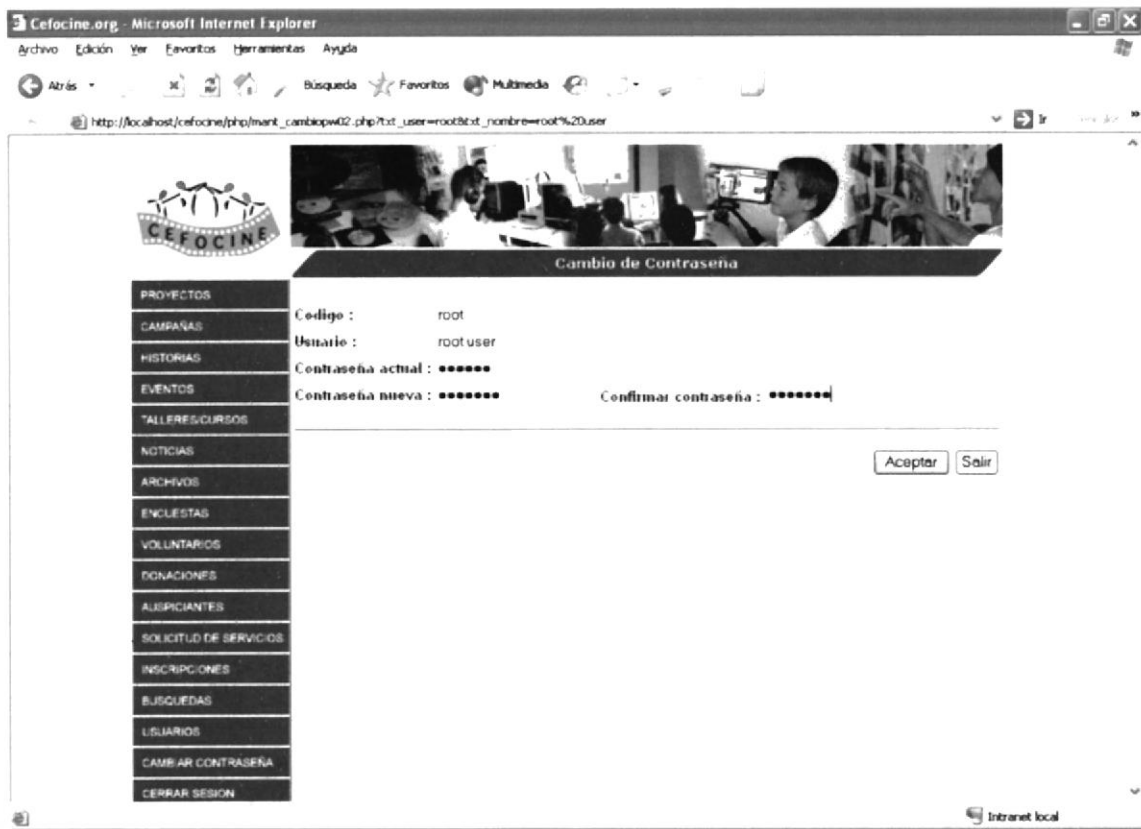

FRECUENCIA DE USO: Bajo

OBSERVACIONES:





CAPÍTULO 10.

SEGURIDADES DEL SISTEMA



10. SEGURIDADES DEL SISTEMA

10.1. Acceso a las Opciones de la Administración

El acceso al sistema de Administración del Web Site de CEFOCINE se realizara mediante la validación de un usuario y su contraseña (Clave de acceso), con lo cual se podrá ingresar al mismo.

El sistema permite cambiar la clave, mas no el código del usuario (username) debido a que es el campo clave primaria de la tabla de usuarios (tb_usuarios).



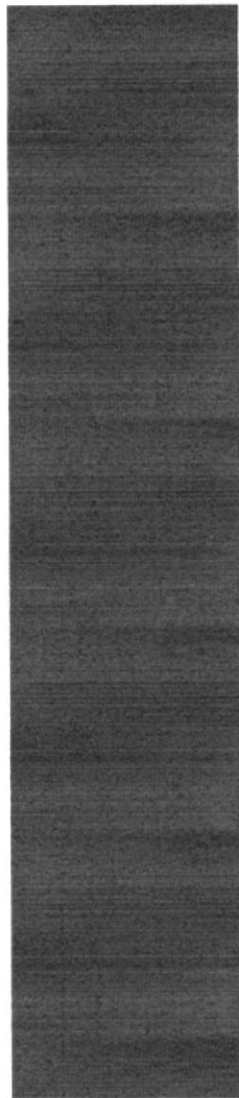

CAPÍTULO 11.

CARACTERÍSTICAS DE OPERACIÓN



11. CARACTERÍSTICAS DE OPERACIÓN

11.1. Características de Operación

Las características de operación se determinan para el usuario que realiza las operaciones y las frecuencias de utilización.

En la tabla que se muestra a continuación, se visualiza el resumen de las características operacionales:

OPERACIÓN	FRECUENCIA	PERSONAS
Sistema	Medio-Bajo	El usuario administrador o cualquier usuario registrado en la base de datos.
Contáctenos	Alto	Cualquier visitante de la página podrá solicitar información a CEFOCINE o realizar sugerencias y/o comentarios.
Información General	Alto	Los visitantes del sitio tendrán acceso a información concerniente a los proyectos, campañas, talleres y eventos audiovisuales. Los usuarios podrán también descargar archivos de producción audiovisual y otros documentos disponibles.

